

INPET

Por el ejercicio anual N° 22 iniciado el 1° de enero de 2013 hasta el 31 de diciembre de 2013, presentado en forma comparativa con el ejercicio anterior.

Denominación:	INDUSTRIAS PET SOCIEDAD ANÓNIMA EMISORA DE CAPITAL ABIERTO (INPET S.A.E.C.A.)
Domicilio Legal:	Ruta Transchaco, Km. 15 Mariano Roque Alonso, Paraguay
Actividad Principal:	Fabricación de Envases de Plásticos
Inscripción en el Registro Público de Comercio:	Del Estatuto o Contrato Social: Anotado bajo el N° 31, Serie B, folios 190 y siguientes, Sección Contratos en fecha 20 de enero de 1993. De las modificaciones: 1) Anotado bajo el N° 530, Serie A, folios 5105 y siguientes, Sección Contratos en fecha 1° de agosto de 1995, 2) Anotado bajo el N° 400, Serie A, folios 3030 y siguientes, Sección Contratos en fecha 10 de abril de 2000, 3) Anotado bajo el N° 924, Serie B, folios 7336 y siguientes, Sección Contratos en fecha 12 de diciembre de 2002, y 4) Anotado bajo el N° 26, Serie D, folio 262 y siguientes, Sección Contratos en fecha 12 de enero de 2010.
Inscripción en la Comisión Nacional de Valores:	Por Resolución N° 668/02 de fecha 27 de diciembre de 2002. Llevará la nomenclatura SECA, seguida de la numeración 075
Fecha de vencimiento del Estatuto o Contrato Social:	La duración de la Sociedad se fija en noventa y nueve años desde la fecha de su inscripción en el Registro Público de Comercio.

Composición del Capital

Acciones

INPET S.A.E.C.A.

 Lic. Emilio Parquet
 SINDICO TITULAR

Cantidad	Clase	Tipo	N° de votos que otorga cada acción	Suscripto (miles de Gs.)	Integrado (miles de Gs.)
14.000	Ordinaria	Nominativa	1 (uno)	70.000.000	70.000.000

Firmado al solo efecto de su identificación con el Dictamen de fecha:
20 MAR. 2014

 Martí & Asociados
 REGISTRO CNV N° 142

Lic. DERLIS AGÜERO
 RUC N° 559.249-6
 Pat. Mun. N° 16.640
INPET S.A.E.C.A.
 Ruta Transchaco, Km. 15
 Mariano Roque Alonso, Paraguay
 Teléfonos: (595-21) 752 820/21
 Fax: (595-21) 750 325
 Ing. Felipe C. Lopez
 VICE-PRESIDENTE INPET S.A.E.C.A.
 www.inpet.com.py



INPET

BALANCE GENERAL

AL 31 DE DICIEMBRE DE 2013 Y 2012

(Expresado en guaraníes)

ACTIVO	2013	2012
ACTIVO CORRIENTE		
DISPONIBILIDADES		
Caja	915.857.778	4.714.516.356
Valores a Depositar	302.981.570	568.077.153
Bancos Moneda Nacional - Nota 3	1.146.785.902	2.324.109.269
Bancos Moneda Extranjera - Nota 2.c) y 4	22.375.855.606	10.616.187.057
	24.741.480.856	18.222.889.835
INVERSIONES TEMPORALES		
Certificado de Depósito de Ahorro - Nota 5	4.000.000.000	0
	4.000.000.000	0
CRÉDITOS		
Cientes Locales	20.085.014.838	10.894.024.670
Cientes del Exterior	48.990.474.797	44.555.106.300
Previsiones para Cuentas Incobrables	(1.714.932.095)	(1.714.932.095)
Impuestos Anticipados	0	1.230.658.071
Impuesto al Valor Agregado C.F.	8.182.673.220	11.652.494.800
Otros Créditos	19.772.101.966	24.241.918.286
Anticipos al Personal	25.111.994	30.642.486
	95.340.444.720	90.889.912.518
BIENES DE CAMBIO - Nota 2.d)		
Productos Terminados	17.920.389.132	14.095.628.944
Materia Prima	9.455.230.815	19.939.807.974
Insumos	1.592.030.433	1.217.295.744
Mercaderías	548.343.393	1.332.510.118
Importaciones en Curso	477.776.948	592.314.827
	29.993.770.721	37.177.557.607
GASTOS PAGADOS POR ANTICIPADO		
Intereses a Devengar	4.595.525.693	3.489.892.926
Seguros Pagados por Anticipado	13.769.868	57.049.242
Gastos a Devengar	28.964.000	0
	4.638.259.561	3.546.942.168
Total Activo Corriente	158.713.955.858	149.837.302.128

INPET S.A.E.C.A.

[Signature]
 Lic. Emilio Parquet
 SINDICO TITULAR

INPET S.A.E.C.A.

[Signature]
 Ing. Walter Baumann Bedaya

INPET S.A.E.C.A.

[Signature]
 Lic. DERLIS AGÜERO
 RUC N° 559.249-6
 Pat. Mun. N° 16.640

El presente documento es válido al solo efecto de su
 identificación con el Dictamen de fecha:

20 MAR. 2014

Martí & Asociad
 REGISTRO CNV N° AE-0

[Signature]
 Ing. Felipe C. Resck B.
 VICE-PRESIDENTE EJECUTIVO



Ruta Transchaco, Km. 15
 Mariano Roque Alonso, Paraguay
 Teléfonos: (595-21) 752 820/21
 Fax: (595-21) 750 325
 inpet@inpet.com.py
 www.inpet.com.py



INPET

BALANCE GENERAL AL 31 DE DICIEMBRE DE 2013 Y 2012 (Expresado en guaraníes)

ACTIVO

ACTIVO NO CORRIENTE

BIENES DE USO - Nota 2.e)

	2013	2012
Terrenos	10.712.150.434	9.476.771.503
Edificios	37.604.743.085	27.469.239.294
Maquinarias	79.818.837.088	78.576.666.431
Muebles y Útiles	2.303.924.064	2.019.584.907
Equipos Informáticos	1.509.284.704	1.417.674.580
Útiles y Enseres	31.047.617	151.281.420
Rodados	1.135.728.208	1.130.191.899
Herramientas y Equipos	638.036.521	633.484.230
Instalaciones	1.364.180.308	991.108.921
Equipos de Laboratorio	566.114.613	538.384.239
Montacargas	595.204.037	591.696.563
Equipos Auxiliares	6.125.134.773	5.934.408.188
Sistema Informáticos	2.248.660.654	208.728.646
Elementos para Proceso de Producción	253.530.112	253.530.112
Moldes	62.828.590.704	49.254.656.767
Repuestos	4.746.555.388	9.140.625.736
Pallets Abulonados	226.237.394	226.237.394
Jaulas Metálicas	1.077.128.290	0
Mejoras en Edificio	89.403.800	0
Obras en Curso	0	7.883.292.396
Maquinas a Activar	137.077.941	137.077.941
Depreciaciones Acumuladas	(122.453.963.509)	(110.880.285.428)
	91.557.606.226	85.154.355.739

Total Activo No Corriente

91.557.606.226 85.154.355.739

TOTAL ACTIVO

250.271.562.084 234.991.657.867

INPET S.A.E.C.A.

Ing. Walter Baumann Bedoya
PRESIDENTE

INPET S.A.E.C.A.

Ing. Felipe C. Resck B.
VICE-PRESIDENTE EJECUTIVO

INPET S.A.E.C.A.

Lic. Emilio Parquet
SINDICO TITULAR

Firmado al solo efecto de su
identificación con el Dictamen de fecha:

20 MAR. 2014

4

Martí & Asociados
REGISTRO CNV N° A



Ruta Transchaco, Km. 715
Mariano Roque Alonso, Paraguay
Teléfonos: (595-21) 752 820/21
Fax: (595-21) 750 325
inpet@inpet.com.py
www.inpet.com.py

Lic. DERLIS AGÜERO
RUC N° 559.249-6
Par. Mun. N° 16.640

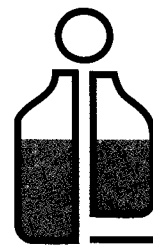

INPET

BALANCE GENERAL
AL 31 DE DICIEMBRE DE 2013 Y 2012
 (Expresado en guaraníes)

PASIVO	2013	2012
PASIVO CORRIENTE		
OBLIGACIONES FINANCIERAS		
Préstamos Bancarios - Nota 6	20.707.447.680	36.023.054.602
Intereses a Pagar a Bancos - Nota 6	2.531.926.014	1.887.411.255
	23.239.373.694	37.910.465.857
OBLIGACIONES COMERCIALES		
Proveedores	43.657.946.206	30.483.957.185
Otras Obligaciones	4.183.626.399	6.363.315.506
	47.841.572.605	36.847.272.691
OBLIGAC. SOCIALES Y FISCALES		
Aportes y Retenciones a Pagar	176.629.111	173.244.287
Dirección General Grandes Contribuyentes	481.815.763	190.673.607
	658.444.874	363.917.894
PROVISIONES		
Provisiones Varias	219.190.255	527.015.264
	219.190.255	527.015.264
Total Pasivo Corriente	71.958.581.428	75.648.671.706
PASIVO NO CORRIENTE		
OBLIGACIONES FINANCIERAS		
Préstamos Bancarios - Nota 6	27.775.216.146	20.972.516.937
Intereses a Pagar a Bancos - Nota 6	2.006.673.309	1.348.713.189
	29.781.889.455	22.321.230.126
Total Pasivo No Corriente	29.781.889.455	22.321.230.126
TOTAL PASIVO	101.740.470.883	97.969.901.832

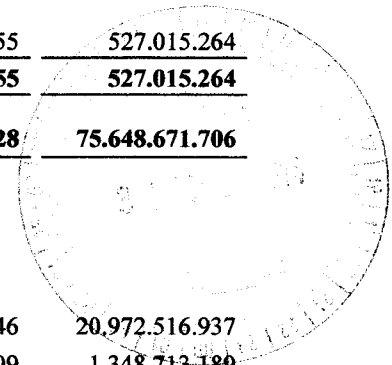

INPET S.A.E.C.A.

 Ing. Walter Baumann Bedoya
 PRESIDENTE

INPETA S.A.E.C.A.

 Ing. Felipe C. Resck B.
 VICE-PRESIDENTE EJECUTIVO

INPET S.A.E.C.A.

 Lic. Emilio Parquet
 SINDICO TITULAR

Lic. DERLIS AGÜERO
 RUC N° 559.249-6

Firmado al solo efecto de su
 identificación con el Dictamen de fecha:

5

20 MAR. 2014

Martí & Asociados
 REGISTRO CNV N° AE-



Ruta Transchaco, Km. 15. Mun. N° 16.640
 Mariano Roque Alonso, Paraguay
 Teléfonos: (595-21) 752 820/21
 Fax: (595-21) 750 325
 inpet@inpet.com.py
 www.inpet.com.py



INPET

BALANCE GENERAL AL 31 DE DICIEMBRE DE 2013 Y 2012 (Expresado en guaraníes)

PATRIMONIO NETO	2013	2012
CAPITAL SOCIAL		
Capital Integrado	70.000.000.000	70.000.000.000
Primas de Emisión	600.000.000	600.000.000
	70.600.000.000	70.600.000.000
RESERVAS		
Reserva Legal	9.333.316.268	8.780.623.345
Reserva Facultativa	37.664.737.586	35.373.904.730
Reserva de Revalúo	20.431.871.807	17.221.858.119
	67.429.925.661	61.376.386.194
RESULTADOS		
Del Ejercicio	10.501.165.540	5.045.369.841
	10.501.165.540	5.045.369.841
TOTAL PATRIMONIO NETO	148.531.091.201	137.021.756.035
TOTAL PASIVO Y PATRIMONIO NETO	250.271.562.084	234.991.657.867

Las Notas que se adjuntan forman parte integrante de estos Estados Contables

Firmado al solo efecto de su
identificación con el Dictamen de fecha:

20 MAR. 2014

Martí & Asociados
REGISTRO CNV N° AE-042

INPET S.A.E.C.A.

Ing. Walter Baumann-Bedoya
PRESIDENTE

INPET S.A.E.C.A.

Ing. Felipe C. Resck B.
VICE-PRESIDENTE EJECUTIVO

Lic. DERLIS AGÜERO
RUC N° 559.249-6
Pat. Mun. N° 16.640

INPET S.A.E.C.A.

Lic. Emilio Parquet
SINDICO TITULAR





INPET

ESTADO DE RESULTADOS
POR EL PERIODO COMPRENDIDO ENTRE
EL 1 DE ENERO Y EL 31 DE DICIEMBRE DE 2013 Y 2012
 (Expresado en guaraníes)

	2013	2012
VENTAS		
Ventas de Mercaderías Locales	109.520.959.206	111.726.471.770
Ventas de Mercaderías Exportación	152.362.975.259	170.661.794.271
	<u>261.883.934.465</u>	<u>282.388.266.041</u>
Menos		
COSTOS DE VENTAS		
Costo de Mercaderías Vendidas Locales	(92.315.545.014)	(99.971.811.114)
Costo de Mercaderías Vendidas Exportación	(135.104.225.218)	(157.156.107.755)
	<u>(227.419.770.232)</u>	<u>(257.127.918.869)</u>
RESULTADO BRUTO	<u>34.464.164.233</u>	<u>25.260.347.172</u>
Menos		
GASTOS OPERATIVOS		
Gastos Gerencia General	(3.170.159.448)	(1.186.571.708)
Gastos Administrativos	(16.168.495.552)	(14.669.041.205)
Gastos Financieros	(4.031.703.807)	(4.347.910.014)
	<u>(23.370.358.807)</u>	<u>(20.203.522.927)</u>
RESULTADO OPERATIVO	<u>11.093.805.426</u>	<u>5.056.824.245</u>
Más (Menos)		
INGRESOS (EGRESOS)		
NO OPERATIVOS		
Intereses Cobrados	120.471.442	29.803.991
Ingresos Varios	1.061.533.102	646.621.754
Diferencia de Cambio	(489.198.637)	5.771.134
Pérdida por Venta de Bienes de Uso	(41.568.434)	0
	<u>651.237.473</u>	<u>682.196.879</u>
RESULTADO ANTES DE IMPUESTO	<u>11.745.042.899</u>	<u>5.739.021.124</u>
Impuesto a la Renta	(1.243.877.359)	(693.651.283)
RESULTADO DEL EJERCICIO	<u>10.501.165.540</u>	<u>5.045.369.841</u>

Las Notas que se adjuntan forman parte integrante de estos Estados Contables

INPET S.A.E.C.A.

Lic. Emilio Parquet
SINDICO TITULAR

Firmado al solo efecto de su
identificación con el Dictamen de fecha:

20 MAR. 2014

Martí & Asociados
REGISTRO CNV N° AE

INPET S.A.E.C.A.

Ing. Walter Baumann Redoya
PRESIDENTE

7

INPET S.A.E.C.A.

Ing. Felipe C. Resck B.
VICE-PRESIDENTE EJECUTIVO

Lic. DERLIS AGÜERO
RUC N° 559.249-6
Pat. Mun. N° 16.640



Ruta Transchaco, Km. 15
Mariano Roque Alonso, Paraguay
Teléfonos: (595-21) 752 820/21
Fax: (595-21) 750 325
inpet@inpet.com.py
www.inpet.com.py

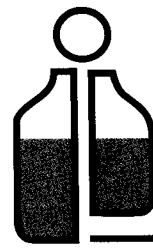

INPET

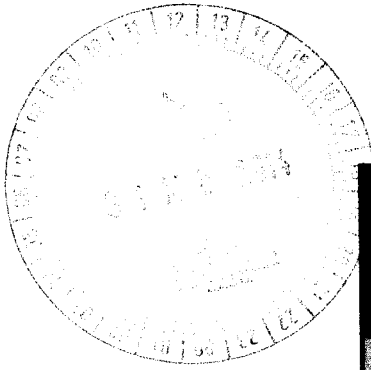

**ESTADO DE VARIACIÓN DEL PATRIMONIO NETO
AL 31 DE DICIEMBRE DE 2013 Y 2012**
(Expresado en guaraníes)

Concepto	CAPITAL			RESERVA		RESERVA		TOTAL
	Social	Primas de Emisión	Legal	Facultativa	de Revaluo	Acumulado	Del Ejercicio	
Saldo al 31 de diciembre de 2012	70.000.000.000	600.000.000	8.780.623.345	35.373.904.730	17.221.858.119	0	5.045.369.841	137.021.756.035
Transferencia utilidades de 2012 a Resultados Acumulados	--	--	--	--	--	5.045.369.841	(5.045.369.841)	0
Bonificación Directorio	--	--	--	--	--	(504.536.984)	--	(504.536.984)
Transferencia a Reserva	--	--	--	4.540.832.857	--	(4.540.832.857)	--	0
Distribución dividendos	--	--	--	(2.250.000.001)	--	--	--	(2.250.000.001)
Reserva del Ejercicio	--	--	552.692.923	--	--	--	--	552.692.923
Revalúo del Ejercicio	--	--	--	--	3.210.013.688	--	--	3.210.013.688
Resultado del ejercicio	--	--	--	--	--	--	10.501.165.540	10.501.165.540
Saldo al 31 de diciembre de 2013	70.000.000.000	600.000.000	8.780.623.345	35.373.904.730	17.221.858.119	0	5.045.369.841	137.021.756.035

Las Notas que se adjuntan forman parte integrante de estos estados contables

INPET S.A.E.C.A.

[Firma]
Lic. Emilio Parquet
SINDICO TITULAR

Firmado al solo efecto de su identificación con el Dictamen de fecha:

20 MAR. 2014

Martí & Asociados
REGISTRO CNV N° AE

INPET S.A.E.C.A.

[Firma]

INPET S.A.E.C.A.

Ing. Felipe C. Resck B.
Vicepresidente
Mariano Roque Alonso, Paraguay
Teléfonos: (595-21) 752 820/21
Fax: (595-21) 750 325
inpet@inpet.com.py
www.inpet.com.py

[Firma]
Lic. DEBLIS AGÜERO
RUE N° 559.249-6
Pat. Mun. N° 16.640

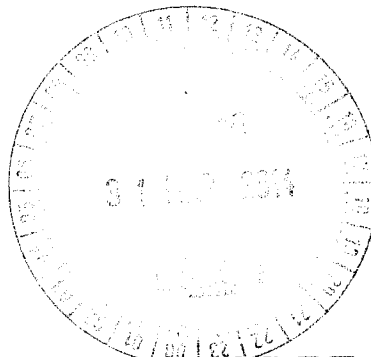

INPET

ESTADO DE FLUJOS DE EFECTIVO
POR EL PERIODO COMPRENDIDO ENTRE EL
1° DE ENERO Y EL 31 DE DICIEMBRE DE 2013 Y 2012
(Expresado en Guaraníes)

	<u>2013</u>	<u>2012</u>
Conciliación del Resultado Neto con el Efectivo y equivalente de efectivo proveniente de las actividades de operación.		
Utilidad del Ejercicio	10.501.165.540	5.045.369.841
Más: Ajustes a la utilidad del ejercicio		
Depreciaciones Bienes de Uso	11.573.678.081	15.143.048.932
Reserva Legal	552.692.923	265.545.781
Previsión para Cuentas Incobrables	0	(21.945.282)
Previsión para Preaviso e Indemnización	0	(65.453.510)
Ajuste ejercicios anteriores	0	(11.358.356)
Resultado neto antes de cambios en el Capital Operativo	<u>22.627.536.544</u>	<u>20.355.207.406</u>
Cargos y abonos por cambios en el activo y pasivo		
Disminución (Aumento) Neto de Créditos	(4.450.532.202)	5.095.442.634
Disminución (Aumento) Neto de Bienes de Cambios	7.183.786.886	9.233.703.515
Disminución (Aumento) Neto de Gastos Pagados por Anticipado	(1.091.317.393)	(53.925.840)
Aumento (Disminución) Neto de Obligaciones Comerciales	10.994.299.914	(13.222.848.542)
Aumento (Disminución) Neto de Obligaciones Sociales y Fiscales	294.526.980	(96.869.516)
Aumento (Disminución) de Provisiones	(307.825.009)	145.887.300
Aumento (Disminución) del efectivo y equivalente de efectivo proveniente de la actividad de operación	<u>12.622.939.176</u>	<u>1.101.389.551</u>
Actividades de Inversión		
Inversiones temporales	(4.000.000.000)	698.568.000
Adquisición y/o Construcción de Bienes de Uso	(14.766.914.880)	(7.823.804.525)
Aumento (Disminución) del efectivo y equivalente de efectivo proveniente de la actividad de Inversión	<u>(18.766.914.880)</u>	<u>(7.125.236.525)</u>
Actividades de Financiamiento		
Aumento (Disminución) Neto de Obligaciones Financieras	(7.210.432.834)	(14.691.310.746)
Distribución de Utilidades y Bonificación Directorio	(2.754.536.985)	(6.017.219.502)
Aumento (Disminución) del efectivo y equivalente de efectivo proveniente de la actividad de Financiamiento	<u>(9.964.969.819)</u>	<u>(20.708.530.248)</u>
Aumento neto de efectivo y equivalente de efectivo	6.518.591.021	(6.377.169.816)
Saldo efectivo y equivalente de efectivo al inicio	<u>18.222.889.835</u>	<u>24.600.059.651</u>
Saldo efectivo y equivalente de efectivo al finalizar el ejercicio	<u>24.741.480.856</u>	<u>18.222.889.835</u>

INPET S.A.E.C.A.

Las notas y anexos que se acompañan forman parte de los estados contables.

Lic. Emilio Parquet
SINDICO TITULAR

INPET S.A.E.C.A.

INPET S.A.E.C.A.

Lic. DERLIS AGÜERO
RUC N° 539.249-6
Pat. Mun. N° 16.640

Firmado al solo efecto de su
identificación con el Dictamen de fecha:

20 MAR. 2014

Martí & Asocia
REGISTRO CNV N° AE

Ing. Felipe C. Roach B.
VICE PRESIDENTE EJECUTIVO
Mariano Roque Alonso, Paraguay
Teléfonos: (595-21) 752 820/21
Fax: (595-21) 750 325
inpet@inpet.com.py
www.inpet.com.py

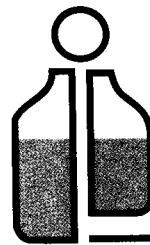
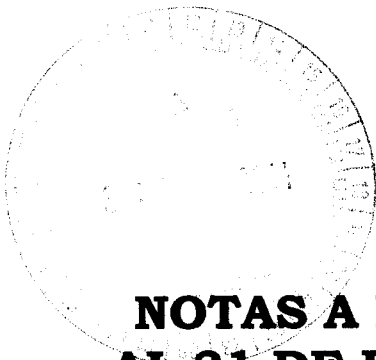

INPET

NOTAS A LOS ESTADOS CONTABLES AL 31 DE DICIEMBRE DE 2013 Y 2012

1. El Ente.

Industrias Pet S.A. (INPET) fue constituida el 17 de setiembre de 1992, mediante Escritura Pública N° 512, en los folios N° 1563 y siguientes del protocolo de Contratos Comerciales Sección A. Sus Estatutos Sociales fueron aprobados y su Personería Jurídica reconocida por Decreto del Poder Ejecutivo N° 15.910 del 24 de diciembre de 1992. La Sociedad fue inscrita en el Registro Público de Comercio, ordenada por el Juez de Primera Instancia en lo Civil y Comercial de Feria, Dr. Raúl Gómez Frutos, según providencia de fecha 18 de enero de 1993, anotado bajo el N° 31 Serie B, folios 190 y siguientes, Sección Contratos en fecha 20 de enero de 1993.

Sus Estatutos Sociales fueron modificados primeramente mediante Escritura Pública N° 374, folio 1158 del protocolo de Contratos Comerciales Sección A de fecha 9 de junio de 1995, a efectos de aumentar el capital social de la firma a Gs. 10.000.000.000 (guaraníes diez mil millones). La modificación de los Estatutos fue inscrita en la Dirección General de los Registros Públicos – Registro Público de Comercio, ordenada por el Juez de Primera Instancia en lo Civil y Comercial del 10° Turno, Dr. Raúl Fernando Barriocanal, según providencia de fecha 26 de julio de 1995, anotado bajo el N° 530 Serie A, folios 5105 y siguientes, Sección Contratos en fecha 1° de agosto de 1995.

Una nueva modificación de los Estatutos Sociales fue realizada mediante Escritura Pública N° 42, folio 108 y siguientes del protocolo de Contratos Comerciales Sección A de fecha 29 de febrero de 2000, a efectos de aumentar el capital social de la firma a Gs. 30.000.000.000 (guaraníes treinta mil millones). La modificación de los Estatutos Sociales fue inscrita en el Registro Público de Comercio, ordenada por el Juez de Primera Instancia en lo Civil y Comercial del 4° Turno, Dra. María J. de Schubens, según providencia de fecha 10 de abril de 2000, anotado bajo el N° 400 Serie A, folios 3030 y siguientes, Sección Contratos en fecha 10 de abril de 2000.

INPET S.A.E.C.A.

Lic. Emilio Paquet
SINDICO TITULAR

INPET S.A.E.C.A.

Ing. Walter Baumann Bedoya
PRESIDENTE

10

INPET S.A.E.C.A.

Ing. Felipe C. Resck B.
VICE-PRESIDENTE EJECUTIVO

Lic. DEBILIS AGÜERO
RUC N° 559.249-6
Pat. Mun. N° 16.640

Firmado al solo efecto de su
identificación con el Dictamen de fecha:

20 MAR. 2014

Martí & Asociados
REGISTRO CNV N° AE-11



Ruta Transchaco, Km. 15
Mariano Roque Alonso, Paraguay
Teléfonos: (595-21) 752 820/21
Fax: (595-21) 750 325
inpet@inpet.com.py
www.inpet.com.py

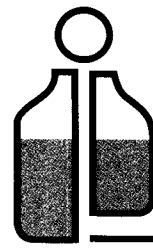

INPET

Otra modificación de sus Estatutos Sociales fue realizado a través de la Escritura Pública N° 489, folio 1458 y siguientes del protocolo Comercial A de fecha 16 de octubre de 2002 a efectos de transformar de Sociedad Anónima a Sociedad Anónima Emisora de Capital Abierto, adecuar los Estatutos Sociales de conformidad a las disposiciones previstas en la Ley N° 1284/98 para las sociedades emisoras de capital abierto y aumentar el capital social a Gs. 45.000.000.000 (guaraníes cuarenta y cinco mil millones). Esta modificación fue inscrita en la Dirección General de los Registros Públicos – Registro Público de Comercio bajo el N° 924, Serie B, folios 7336 y siguientes de la Sección Contratos, ordenado por el Juez de Primera Instancia en lo Civil y Comercial del Tercer Turno, Dr. Miguel Ángel Rodas, en fecha 12 de diciembre de 2002. A partir de esta modificación, Industrias Pet Sociedad Anónima cambia su denominación por la de INDUSTRIAS PET SOCIEDAD ANÓNIMA EMISORA DE CAPITAL ABIERTO ó INPET S.A.E.C.A.

La última modificación de los Estatutos Sociales fue realizada a través de la Escritura Pública N° 298, folio 1316 y siguientes del protocolo Comercial B de fecha 20 de noviembre de 2009 a efectos de aumentar el capital social a Gs. 70.000.000.000 (guaraníes setenta mil millones). Esta modificación fue inscrita en la Dirección General de los Registros Públicos – Registro Público de Comercio bajo el N° 26, Serie D, folios 262 y siguientes de la Sección Contratos, en fecha 12 de enero de 2010.

La Sociedad tiene por objeto principal de sus actividades dedicarse por si misma, por mandato o asociada a terceros, dentro o fuera del país, a la fabricación de envases plásticos, así como a la comercialización de productos manufacturados, a la compraventa, permuta, fraccionamiento, explotación, colonización, arrendamiento, cesión, administración y disposición a cualquier título legal de toda clase de bienes inmuebles urbanos o rurales, al proyecto, dirección, construcción y comercialización de edificios, obras viales, sanitarias, portuarias, fabriles, hidráulicas o industriales, importación y exportación de bienes y productos. Así mismo, será objeto de la sociedad realizar cualesquiera actividades de lícito comercio, conexas o diferentes a las ya mencionadas. Para el cumplimiento de su objeto podrá asimismo comprar, vender, permutar y negociar de cualquier modo lícito toda clase de títulos valores públicos o privados, emitir bonos, obligaciones y otros títulos valores de renta fija o variable, negociarlos a través de la Bolsa de Valores y Productos de Asunción S.A. o de otras entidades habilitadas para el efecto, operar en el mercado de Valores en todos los casos previa autorización que debe conceder la Comisión Nacional de Valores y otros órganos competentes y en un todo de conformidad con las disposiciones legales pertinentes.

INPET S.A.E.C.A.

Lic. Emilio Parquet
SINDICO TITULAR

Lic. DERLIS ACUERO
RUC N° 559.249-6
Pat. Mun. N° 16.640

INPET S.A.E.C.A. 1

INPET S.A.E.C.A.

Firmado al solo efecto de su identificación con el Dictamen de

20 MAR. 2014

Martí & Asociados
REGISTRO CNV N° A

Ruta Transchaco, Km. 15
Mariano Roque Alonso, Paraguay
Teléfono: (595-21) 752 820/21
VIG. PRESIDENTE: (595-21) 750 325
inpet@inpet.com.py
www.inpet.com.py

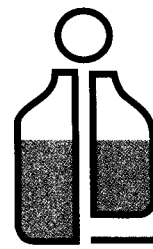
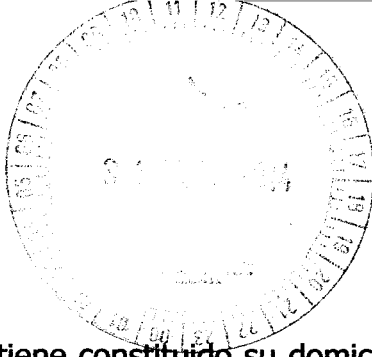

INPET

La Sociedad tiene constituido su domicilio legal en la ciudad de Mariano Roque Alonso, República del Paraguay, pudiendo establecer sucursales, agencias, oficinas y representaciones en la misma ciudad o en otras ciudades o localidades en el país y en el extranjero, previa autorización de la Comisión Nacional de Valores u otra autoridad competente. La duración de la Sociedad se fija en noventa y nueve años desde la fecha de su inscripción en el Registro Público de Comercio. Este plazo podrá ser prorrogado o disminuido por determinación de la Asamblea de Accionistas, previa conformidad de la Comisión Nacional de Valores.

Por Resolución N° 668/02 de fecha 27 de diciembre de 2002 de la Comisión Nacional de Valores se resuelve **CALIFICAR** a **INDUSTRIAS PET SOCIEDAD ANÓNIMA (INPET S.A.)** como emisora de capital abierto y, en consecuencia, autorizarla para operar en el mercado de valores e **INSCRIBIRLA** en los Registros que al efecto lleva esta Comisión, que llevará la nomenclatura **SECA** seguida de la numeración **075**. Igualmente, por Resolución N° 420/02 de fecha 27 de diciembre de 2002, el Directorio de la Bolsa de Valores y Productos de Asunción Sociedad Anónima resuelve **REGISTRAR A INDUSTRIAS PET SOCIEDAD ANÓNIMA (INPET S.A.)** como **EMISORA DE CAPITAL ABIERTO**, en consecuencia, **INSCRIBIRLA** en los registros de la Bolsa de Valores y Productos de Asunción S.A. llevando la nomenclatura **S.A.E.C.A.** seguida de la numeración **079**.

2. Principales políticas y procedimientos contables.

a) Moneda de Cuenta.

Los presentes estados contables han sido preparados en base a la moneda oficial de la República del Paraguay, el Guaraní.

b) Efectos de la Inflación.

Los presentes estados contables han sido preparados sobre la base de cifras históricas, sin considerar el efecto que, las variaciones en el poder adquisitivo de la moneda local, pueda tener en los rubros no monetarios que componen dichos estados, debido a que la corrección monetaria no constituye un principio de contabilidad de aceptación generalizada en el Paraguay, excepto los rubros en moneda extranjera que son ajustados al tipo de cambio de cierre como se explica en la nota 2.c) y los activos fijos que son revaluados de acuerdo a lo indicado en la nota 2.e).

INPET S.A.E.C.A.

[Signature]
Lic. Emilio Paquet
SINDICO TITULAR

[Signature]
Lic. DERIB AGÜERO
RUC N° 559.249-6
Pat. Mun. N° 16.640

Firmado al solo efecto de su
identificación con el Dictamen de fecha:
20 MAR. 2014
Martí & Asociados
REGISTRO CNV N° 16.640

INPET S.A.E.C.A.
[Signature] 12

INPET S.A.E.C.A.
[Signature]

Ruta Transchaco, Km. 15
Mariano Roque Alonso, Paraguay
PRESIDENTE (INPET) 752 820/21
Fax: (595-21) 750 325
inpet@inpet.com.py
www.inpet.com.py



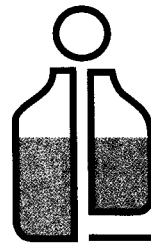

INPET

c) Valuación de rubros en moneda extranjera.

Los activos y pasivos en monedas extranjeras han sido valuados al tipo de cambio comprador y vendedor respectivamente, vigente en el mercado libre fluctuante al cierre. Dichas cotizaciones eran:

	Diciembre 2013		Diciembre 2012	
	ACTIVOS	PASIVOS	ACTIVOS	PASIVOS
1 Dólar Americano	4.585,00	4.611,00	4.224,00	4.253,00

d) Valuación de Materias Primas y Productos Terminados.

Las materias primas son contabilizadas al inicio a su costo de adquisición más los gastos que demandan hasta su puesta en depósito. La existencia final es valuada a costo promedio.

Para el caso de productos terminados, los mismos son valuados de acuerdo a los costos de materias primas empleadas más todos los gastos necesarios para la producción de ellos.

e) Valuación de Bienes de Uso.

Los bienes de uso adquiridos por la empresa se encuentran valuados al costo de adquisición, más todos los gastos efectuados y que fueron necesarios para su incorporación al patrimonio del ente y puesta en funcionamiento. En el presente ejercicio fueron revaluados conforme a los índices emitidos por la Sub Secretaría de Estado de Tributación, de acuerdo a la Ley N° 125/91.

Las depreciaciones de los bienes que componen el rubro han sido computadas mediante cargos periódicos a resultados en función a la vida útil estimada de los mismos. Los cálculos han sido efectuados aplicando el sistema de línea recta o cuota constante. El valor residual de los bienes de uso tomados en su conjunto no supera a su valor recuperable.

INPET S.A.E.C.A.

Lic. Emilio Parquet
SINDICO TITULAR

INPET S.A.E.C.A.

Ing. Walter Baumann Sedoya
PRESIDENTE 13

INPET S.A.E.C.A.

Ing. Felipe C. Resck B.
VICE-PRESIDENTE EJECUTIVO

Lic. DERLIS AGÜERO
RUC N° 559.249-6
Pat. Mun. N° 16.640

Firmado al solo efecto de su
Identificación con el Dictamen de fecha:

20 MAR. 2014

Martí & Asociados
REGISTRO CNV N° AE 0000



Ruta Transchaco, Km. 15
Mariano Roque Alonso, Paraguay
Teléfonos: (595-21) 752 820/21
Fax: (595-21) 750 325
inpet@inpet.com.py
www.inpet.com.py

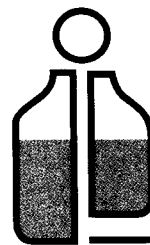

INPET

f) Reconocimiento de los Ingresos y Gastos.

Los ingresos y egresos son reconocidos contablemente en el momento de su devengamiento sin tener en cuenta que los mismos hayan sido cobrados o pagados.

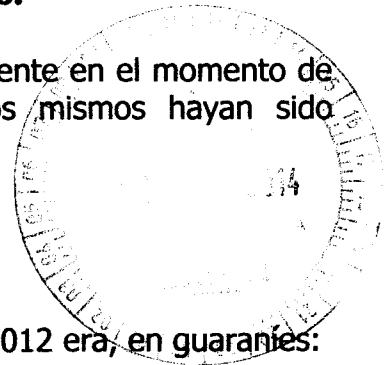

3. Bancos Moneda Nacional.

La composición del rubro al 31 de diciembre de 2013 y 2012 era, en guaraníes:

Banco	2013	2012
Citibank N.A.	300.419.318	42.074.704
Itaú Paraguay S.A.	322.993.849	1.757.375.915
GNB Paraguay S.A.	413.117.938	30.833.647
Banco Regional S.A.E.C.A.	91.577.776	274.407.793
Banco Continental S.A.E.C.A.	18.677.021	219.417.210
TOTAL	1.146.785.902	2.324.109.269

4. Bancos Moneda Extranjera.

La composición del rubro al 31 de diciembre de 2013 y 2012 era la siguiente:

CUENTAS	2013		2012	
	US\$	Gs.	US\$	Gs.
Citibank Cta. Cte.	867.128,02	3.975.781.972	730.774,26	3.086.790.474
BBVA Banco	21.209,07	97.243.586	21.217,48	89.622.636
GNB Bank	494.998,74	2.269.569.223	38.575,25	162.941.856
Itaú Paraguay S.A.	1.084.420,05	4.972.065.929	187.537,40	792.157.978
Banco Regional S.A.	1.281.299,36	5.874.757.566	381.188,75	1.610.141.280
Banco Itaú Europa	0,00	0	5.380,97	22.729.217
Banco Continental S.A.	31.187,09	142.992.808	48.627,75	205.403.616
Citibank Caja de Ahorro	1.099.987,90	5.043.444.522	1.100.000,00	4.646.400.000
TOTAL	4.880.230,23	22.375.855.606	2.513.301,86	10.616.187.057

INPET S.A.E.C.A.

Lic. Emilio Parquet
SINDICO TITULAR

INPET S.A.E.C.A.

Ing. Walter Baumann Bedoya
PRESIDENTE

INPET S.A.E.C.A.

Ing. Felipe C. Resck B.
VICE-PRESIDENTE EJECUTIVO

Lic. DERLIS AGUERO
RUC N° 559.249-6
Pat. Mun. N° 16.640

Firmado al solo efecto de su
identificación con el Dictamen de fecha:

20 MAR. 2014

Martí & Asociados
REGISTRO CNV N° A...

14



Ruta Transchaco, Km. 15
Mariano Roque Alonso, Paraguay
Teléfonos: (595-21) 752 820/21
Fax: (595-21) 750 325
inpet@inpet.com.py
www.inpet.com.py

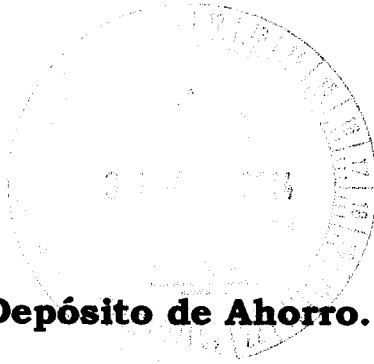

INPET

5. Certificado de Depósito de Ahorro.

Corresponde a una colocación en Certificado de Depósito de Ahorro realizado en el Banco GNB Bank, a un plazo de 91 días, a una tasa del 5,5% y con vencimiento 24/03/2014 por un monto de Gs. 4.000.000.000.

6. Préstamos Bancarios e Intereses a Pagar a Bancos.

Las deudas financieras al 31 de diciembre de 2013 corresponden a préstamos obtenidos de los Bancos Citibank e Itaú Paraguay por un capital total de US\$ 10.514.566,00 e intereses por US\$ 984.298,92. Se expone el detalle a corto y largo plazo:

Banco	Corto Plazo	Largo Plazo
PRÉSTAMOS BANCARIOS		
Citibank – US\$ 3.001.996,00 y 2.573.675,00	13.842.203.556	11.867.215.425
Itaú _ US\$ 1.488.884,00 y 3.450.011,00	6.865.244.124	15.908.000.721
Total Préstamos	20.707.447.680	27.775.216.146
INTERESES A PAGAR		
Citibank – US\$ 259.049,63 y 87.286,27	1.194.477.982	402.476.991
Itaú _ US\$ 290.055,75 y 347.907,27	1.337.448.032	1.604.196.318
Total Intereses a Pagar	2.531.926.014	2.006.673.309

Firmado al solo efecto de su identificación con el Dictamen de fecha:
20 MAR. 2014
 Martí & Asociados
 REGISTRO CNV N° AE-042

INPET S.A.E.C.A.

Ing. Walter Baumann Bedoye
PRESIDENTE

INPET S.A.E.C.A.

Ing. Felipe C. Rosck B.
VICE-PRESIDENTE EJECUTIVO

Lic. DERLIS AGUERO
RUC N° 559.249-6
Pat. Mún. N° 16.640

INPET S.A.E.C.A.

Lic. Emilio Parquet
SINDICO TITULAR



INFORME DEL SINDICO

Señores
Accionistas de la Firma
Industrias Pet Sociedad Anónima Emisora de Capital Abierto- INPET S.A.E.C.A.
Presente

En mi carácter de Síndico Titular de **Industrias Pet Sociedad Anónima Emisora de Capital Abierto- INPET S.A.E.C.A.** informo a Uds. que, de acuerdo con las disposiciones emanadas del Código Civil y de los Estatutos Sociales, el Directorio ha presentado para mi dictamen el Balance General; el Cuadro de Resultados y demás anexos de acuerdo a la Resolución No. 5/92 de la Comisión Nacional de Valores, correspondientes al cierre del Ejercicio 2013.

En mi opinión los Estados Contables que son presentados se ajustan a la realidad de la situación económica y financiera de la sociedad.

Asunción, 21 de Marzo de 2014

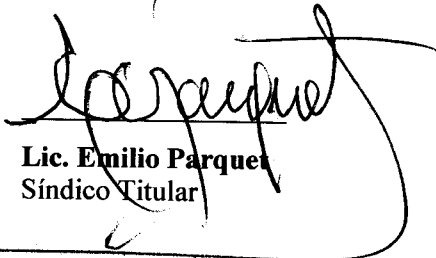

Lic. Emilio Parquet
Síndico Titular

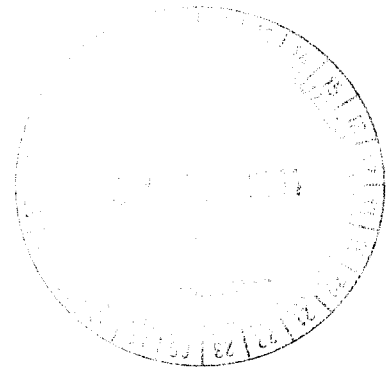

TRANSCRIPCIÓN

ACTA N° 213- Reunión del Directorio de INPET S.A.E.C.A.

En la Planta Industrial de INPET S.A.E.C.A., siendo las 13:00 horas del día 20 de Marzo de 2014, se reúnen los señores Directores Titulares: Ing. Walter Baumann, Ing. Felipe Resck, Sr. Gerardo Laguardia, Sr. Kart Reimert y el Sr. Edgardo Aranda y el Sindico Titular Lic. Emilio Parquet, para tratar el siguiente:

ORDEN DEL DIA

- Aprobación del Balance de la firma al 31 de Diciembre de 2013.-

Abre la sesión el Sr. Presidente, quien, previa lectura del Orden del Día y del Acta anterior, solicita aprobación de la misma, a lo que se procede inmediatamente firmando el Acta todos los presentes.

- El director Vice – Presidente Ejecutivo, Ing. Felipe C. Resck B., presenta el Balance y el Cuadro de Resultado, además de otras informaciones sobre los Estados Contables de la Empresa, referente al presente ejercicio cerrado al 31 de Diciembre de 2013. Indica también el Vice-Presidente Ejecutivo que es menester analizar y aprobar estos documentos para su presentación ante la CNV y la BVPASA, correspondiente al cierre del ejercicio 2013.

Luego de un pormenorizado análisis de los estados contables, por unanimidad el Directorio resuelve aprobar los mismos sin objeciones.

Siendo las 14:30 hs, y no habiendo otro asunto a tratar, se levanta la sesión.

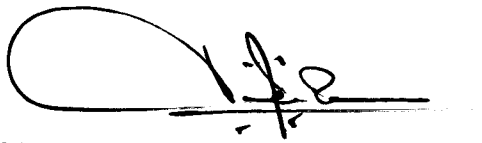

Felipe C. Resck B.
Vice – Presidente Ejecutivo



Walter Baumann
Presidente



Ruta Transchaco, Km. 15
Mariano Roque Alonso, Paraguay
Teléfonos: (595-21) 752 820/21
Fax: (595-21) 750 325
inpet@inpet.com.py
www.inpet.com.py

DICTAMEN DE LOS AUDITORES INDEPENDIENTES

Señores

**Presidente y Miembros del Directorio de
INDUSTRIAS PET SOCIEDAD ANÓNIMA
EMISORA DE CAPITAL ABIERTO (INPET S.A.E.C.A.)**

Hemos auditado los estados contables que se acompañan de **INDUSTRIAS PET SOCIEDAD ANÓNIMA EMISORA DE CAPITAL ABIERTO (INPET S.A.E.C.A.)**, que comprenden el Balance General al 31 de diciembre de 2013 y los correspondientes Estados de Resultados, de Variación del Patrimonio Neto y de Flujos de Efectivo por el ejercicio terminado en esa fecha, así como el resumen de políticas contables importantes y otras notas aclaratorias adjuntas. Los estados contables al 31 de diciembre de 2012, que se exponen con fines comparativos, fueron examinados por otros auditores externos, quienes en fecha 22 de abril de 2012 han emitido un dictamen sin salvedades.

Responsabilidad de la Administración

La administración de la Sociedad es responsable de la preparación y presentación de estos estados contables, de conformidad con las normas contables vigentes en la República del Paraguay. Esta responsabilidad incluye: diseñar, implementar y mantener el control interno relevante a la preparación y presentación razonable de los estados contables que estén libres de representaciones erróneas de importancia relativa, ya sean debidas a fraudes o error, seleccionar y aplicar políticas contables apropiadas y realizar estimaciones contables que sean razonables en las circunstancias.

Responsabilidad del Auditor

Nuestra responsabilidad consiste en expresar una opinión sobre estos estados contables basados en nuestra auditoría. Efectuamos nuestra auditoría de acuerdo con normas internacionales de auditoría. Dichas normas requieren que cumplamos con requisitos éticos así como que planeemos y desempeñemos la auditoría para obtener seguridad razonable sobre si los estados contables están libres de representación errónea de importancia relativa.

Alcance

Una auditoría implica desempeñar procedimientos para obtener evidencias de auditoría sobre los montos y revelaciones en los estados contables. Los procedimientos seleccionados dependen del juicio del auditor, incluyendo la evaluación de los riesgos de representación errónea de importancia relativa de los estados contables, ya sea debida a fraude o error. Al hacer esas evaluaciones del riesgo, el auditor considera el control interno vigente relevante a la preparación y presentación razonable de los estados contables por la Sociedad, para diseñar los procedimientos de auditoría que sean apropiados en las circunstancias, pero no con el fin de expresar una opinión sobre la efectividad del control interno de la Sociedad. Una auditoría también incluye evaluar la propiedad de las políticas contables usadas y lo razonable de las estimaciones contables hechas por la administración, así como evaluar la presentación general de los estados contables. Consideramos que la evidencia que hemos obtenido es suficiente y apropiada para proporcionar una base para nuestra opinión de auditoría.

Opinión

En nuestra opinión, los estados contables adjuntos presentan razonablemente, en todos sus aspectos de importancias, la situación financiera y patrimonial de **INDUSTRIAS PET SOCIEDAD ANÓNIMA EMISORA DE CAPITAL ABIERTO (INPET S.A.E.C.A)** al 31 de diciembre de 2013, los resultados de sus operaciones y los flujos de efectivo por el ejercicio terminado en esa fecha, de acuerdo con normas contables vigentes en la República del Paraguay.

Informe sobre otros requisitos legales y reguladores

En cumplimiento de disposiciones legales vigentes informamos lo siguiente:

- a) INDUSTRIAS PET SOCIEDAD ANÓNIMA EMISORA DE CAPITAL ABIERTO (INPET S.A.E.C.A)** mantiene sus registros de acuerdo con lo establecido en la Ley Nº 125/91, Ley Nº 2421/04 y sus reglamentaciones.
- b)** A la fecha del presente informe y considerando los límites de materialidad establecidos, la Sociedad ha cumplido con los pagos y/o ha provisionado sus obligaciones impositivas relacionadas con el ejercicio finalizado el 31 de diciembre de 2013.
- c)** Se ha dado cumplimiento a lo establecido en la Resolución General Nº 20, y sus modificatorias, que reglamenta el artículo 33 de la Ley Nº 2421/04, no habiendo aspectos materiales impositivos que mencionar.

20 de marzo de 2014
Asunción, Paraguay

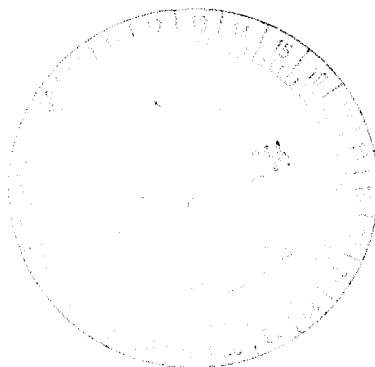

Lic. Jorge Daniel Martí V.
Socio
Registro CNV Nº AE-042



INPET

ANEXO A

**BALANCE GENERAL
AL 31 DE DICIEMBRE DE 2013
(Expresado en guaraníes)**

BIENES DE USO

DESCRIPCIÓN	VALORES DE ORIGEN			AMORTIZACIONES			VALOR LIQUIDO
	Costo	Depreciación acumulada	% de depreciación	Costo	Depreciación acumulada	% de depreciación	
Edificios	27.469.239.294	9.486.088.799	-	37.604.743.085	(9.419.489.990)	4	26.965.641.031
Rodados	1.130.191.899	5.536.309	-	1.135.728.208	(950.018.751)	4	224.252.116
Equipos Auxiliares	5.934.408.188	9.675.000	-	6.125.134.773	(4.322.794.632)	20	1.253.719.834
Equipos Informáticos	1.417.674.580	74.360.537	(1.501.013)	1.599.294.704	(1.082.530.004)	25	269.280.932
Equipos de Laboratorio	538.394.239	18.580.226	-	566.114.613	(292.508.723)	10	236.832.514
Herramientas	633.494.230	2.746.364	-	638.036.521	(569.776.153)	20	34.985.086
Instalaciones	991.108.921	344.093.593	-	1.364.180.308	(362.615.575)	4	930.177.990
Maquinarias	78.576.666.431	311.494.121	-	79.818.837.088	(51.481.445.496)	10	23.600.471.006
Montacargas	591.696.563	-	-	595.204.037	(477.695.974)	20	78.849.715
Muebles y Utiles	2.019.584.907	173.773.498	-	2.303.924.064	(909.603.980)	20	1.221.253.318
Sistemas Informáticos	208.728.646	2.039.692.892	-	2.248.660.654	(205.728.739)	25	2.038.409.445
Utiles y Enseres	151.281.920	-	(174.495.362)	31.047.617	(119.873.492)	10	7.484.134
Elementos Proceso Prod.	253.530.112	-	-	253.530.112	(253.530.112)	20	-
Moldes	49.254.656.767	12.592.799.181	-	62.828.590.704	(40.206.436.413)	20	18.362.141.168
Faltas Abultados	226.237.394	-	-	226.237.394	(226.237.394)	20	-
Tarimas	9.476.771.503	880.000.000	-	10.712.150.034	-	-	10.712.150.034
Jaulas Medicas	-	1.077.128.290	-	1.077.128.290	-	-	-
Mejoras Edificios	-	89.403.800	-	89.403.800	-	-	89.403.800
Repuestos	9.140.625.736	4.686.121.961	(9.080.192.309)	4.746.555.388	-	-	4.746.555.388
Obras en Curso	7.883.292.396	1.602.796.403	(9.486.088.799)	-	-	-	-
Máquinas en Tránsito	137.077.941	-	-	137.077.941	-	-	137.077.941
Total	185.893.837.626	8.236.996.068	(1.357.077.692)	196.094.641.167	(95.737.236.496)		85.154.355.239
El Ejercicio Anterior				(15.143.048.932)			85.154.355.239

INPET S.A.E.C.A.

L.C. Emilio Parquet
SINDICO TITULAR

Empleado al solo efecto de
felicación con el Dictam

20 MAR. 2014

Martí & Asociados
REGISTRO CNV N° AB

INPET S.A.E.C.A. 16

INPET S.A.E.C.A.

Ruta Transchaco, Km. 15
Mariano Roque Alonso, Paraguay
Teléfono: (595-21) 752 820/21
Fax: (595-21) 750 325
inpet@inpet.com.py
www.inpet.com.py

COEKLIS AGÜERO
CUC N° 559.249-6
Pt. Mun. N° 16.640



INPET

ANEXO B

BALANCE GENERAL AL 31 DE DICIEMBRE DE 2013 (Expresado en guaraníes)

ACTIVOS INTANGIBLES

Cuentas	VALORES DE ORIGEN				AMORTIZACIONES				Nota
	Al Inicio del Periodo	Adquisición	Transferencia	Al Cierre del Periodo	Al Inicio del Periodo	Del Periodo	Al Cierre del Periodo	Balance	
1- Bienes Incorporables	-	NO APLICABLE				-	-	-	-
Totales Ejercicio Actual	-	-	-	-	-	-	-	-	-
Totales Ejercicio Anterior	-	-	-	-	-	-	-	-	-

Firmado al solo efecto de su identificación con el Dictamen de fecha:
20 MAR. 2014
Martí & Asociados
REGISTRO CNV N° AE-042

INPET S.A.E.C.A.
Ing. Walter Baumgartner
PRESIDENTE

INPETS A.E.C.A.
Ing. Felipe C. Rosck B.
VICE-PRESIDENTE EJECUTIVO
Lic. DERLIS AGÜERO
RUC N° 559.749-6
Pat. Mun. N° 16.640

INPET S.A.E.C.A.
Lic. Emilio Parquet
SINDICO TITULAR

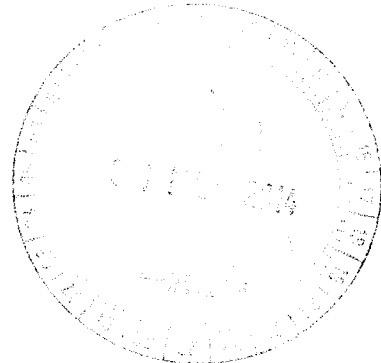



INPET

ANEXO D

BALANCE GENERAL AL 31 DE DICIEMBRE DE 2013 (Expresado en guaraníes)

OTRAS INVERSIONES

Cuentas	Valor de Costo	Amortización	Valor de Costación	Valor Registrado Año Actual	Valor Registrado Año Anterior
Inversiones Corrientes	SIN MOVIMIENTO				
Sub Total	0	0	0	0	0
Inversiones No Corrientes	SIN MOVIMIENTO				
Sub Total	0	0	0	0	0
Totales Ejercicio	0	0	0	0	0

Firmado al solo efecto de su identificación con el Dictamen de fecha:
20 MAR. 2014
Martí & Asociados
REGISTRO CNV N° AE-042

INPET S.A.E.C.A.

[Signature]
Ing. Walter Baumann Bedoya
PRESIDENTE

INPET S.A.E.C.A.

[Signature]
Ing. Felipe C. Resck B.
VICE-PRESIDENTE EJECUTIVO

Lic. DERLIS AGÜERO
RUC N° 559.249-6
Pat. Mun. N° 16.640

INPET S.A.E.C.A.

[Signature]
Lic. Emilio Parquet
SINDICO TITULAR





INPET

ANEXO E

BALANCE GENERAL AL 31 DE DICIEMBRE DE 2013 (Expresado en guaraníes)

PREVISIONES

DESCRIPCIÓN	Saldo al Inicio del Ejercicio	Asesorías (*)	Eliminación (*)	Saldo al Cierre del Ejerc. Actual	Saldo al Cierre del Ejerc. Anterior
Deducidas del Activo (*)	1.714.932.095	0	0	1.714.932.095	1.714.932.095
Total	1.714.932.095	0	0	1.714.932.095	1.714.932.095
Incluidas en el Pasivo	0	0	0	0	0
Total	0	0	0	0	0

(*) Corresponde a provisiones para cuentas incobrables.

Firmado al solo efecto de su identificación con el Dictamen de fecha:
20 MAR. 2014
Martí & Asociados
REGISTRO CNV N° AE-042

INPET S.A.E.C.A.

Ing. Walter Baumann Bedoya
PRESIDENTE

INPET S.A.E.C.A.

Ing. Felipe C. Rocek B.
VICE-PRESIDENTE EJECUTIVO

Lic. DERLIS AGUIERO
RUC N° 559.249-6
Pat. Mui. N° 16.640

INPET S.A.E.C.A.

Lic. Emilio Parquet
SINDICO TITULAR





INPET

ANEXO F

BALANCE GENERAL AL 31 DE DICIEMBRE DE 2013 (Expresado en guaraníes)

COSTO DE MERCADERÍAS O PRODUCTOS VENDIDOS O SERVICIOS PRESTADOS

DETALLE	2013	2012	2011	2010
I. COSTO DE MERCADERÍAS O PRODUCTOS VENDIDOS				
Existencias al comienzo del periodo				
Mercaderías	1.332.510.118		700.933.266	
Productos Terminados	14.095.628.944		25.214.503.942	
Productos en Proceso	-		-	
Materia Prima y Materiales	21.157.103.718		16.752.348.225	
Otros	592.314.827		3.743.475.689	
Compras y Costos de Producción del Ejercicio				
a) Compras	220.235.983.346		247.894.215.354	
b) Costos de Producción		227.419.770.232		257.127.918.869
Diferencia de Inventario	-		-	
Resultado por Tenencia	-		-	
Existencias al cierre del periodo				
Mercaderías	548.343.393		1.332.510.118	
Productos Terminados	17.920.389.132		14.095.628.944	
Productos en Proceso	-		-	
Materia Prima y Materiales	11.047.261.248		21.157.103.718	
Otros	477.776.948		592.314.827	
II. COSTOS DE SERVICIOS PRESTADOS SEGÚN ANEXO H				
COSTO DE MERCADERÍAS O PRODUCTOS VENDIDOS Y SERVICIOS PRESTADOS		227.419.770.232		257.127.918.869

Lic. **DERLIS AGÜERO**
RUC N° 559.245-6
Pat. Mun. N° 16.640

Firmado al solo efecto de su
Identificación con el Dictamen de fecha:

20 MAR. 2014

Martí & Asociados
REGISTRO CNV N° AE-042

INPET S.A.E.C.A.

Emilio Parquet
DIRECTOR GENERAL

INPET S.A.E.C.A.

Ing. **Walter Baumann Bedoya**
PRESIDENTE 21

INPET S.A.E.C.A.

Ing. **Felipe C. Resck B.**
VICE-PRESIDENTE EJECUTIVO



Ruta Transchaco, Km. 15
Mariano Roque Alonso, Paraguay
Teléfonos: (595-21) 752 820/21
Fax: (595-21) 750 325
inpet@inpet.com.py
www.inpet.com.py



INPET

ANEXO G

BALANCE GENERAL AL 31 DE DICIEMBRE DE 2013 (Expresado en guaraníes)

ACTIVOS Y PASIVOS EN MONEDA EXTRANJERA

DESCRIPCIÓN	Moneda Extranjera			Moneda Local	
	Cuentas	Moneda	Moneda	Cuentas	Moneda
ACTIVO					
Activos Corrientes					
Caja Moneda Extranjera	US\$ Americano	18.076,92	4.585,00	82.882.678	48.424.683
Caja Administración	US\$ Americano	180.060,00	4.585,00	825.575.100	253.566.941
Citibank Cta. Cte.	US\$ Americano	867.128,02	4.585,00	3.975.781.972	3.086.790.474
Banco Itaú US\$	US\$ Americano	1.084.420,05	4.585,00	4.972.065.929	792.157.978
BBVA Banco	US\$ Americano	21.209,07	4.585,00	97.243.586	89.622.636
Banco Itaú Europa	US\$ Americano	-	4.585,00	-	22.729.217
GNB Paraguay	US\$ Americano	494.998,74	4.585,00	2.269.569.223	162.941.856
Banco Regional S.A.	US\$ Americano	1.281.299,36	4.585,00	5.874.757.566	1.610.141.280
Banco Continental S.A.	US\$ Americano	31.187,09	4.585,00	142.992.808	205.403.616
Citibank Caja de Ahorro	US\$ Americano	1.099.987,90	4.585,00	5.043.444.522	4.646.400.000
Cientes Locales	US\$ Americano	1.487.689,44	4.585,00	6.821.056.082	3.170.164.926
Cientes del Exterior	US\$ Americano	10.684.945,43	4.585,00	48.990.474.797	44.824.147.441
Deudores Varios Argentina	US\$ Americano	580.673,77	4.585,00	2.662.389.235	2.022.069.701
Adelanto a Proveedores	US\$ Americano	1.573.809,75	4.585,00	7.215.917.704	6.640.163.270
Fondos a Rendir	US\$ Americano	2.035.000,00	4.585,00	9.330.475.000	-
Intereses a Devengar - Bancos	US\$ Americano	1.002.295,68	4.585,00	4.595.525.693	2.871.595.945
Sub Totales		22.442.781,22	4.585,00	102.900.151.895	70.446.319.964
Activos No Corrientes					
Sub Totales		-	-	-	-
Totales		22.442.781,22	4.585,00	102.900.151.895	70.446.319.964
PASIVO					
Pasivos Corrientes					
Proveedores Locales	US\$ Americano	3.795,00	4.611,00	17.498.745	38.753.336
Proveedores del Exterior	US\$ Americano	9.381.720,74	4.611,00	43.259.114.347	27.158.245.036
Acreedores Varios	US\$ Americano	582.450,53	4.611,00	2.685.679.412	858.468.966
Gastos Fact. A Pagar Exportación	US\$ Americano	20.214,25	4.611,00	93.207.893	306.539.313
Préstamos Bancarios Capital	US\$ Americano	4.490.880,00	4.611,00	20.707.447.680	36.023.054.602
Préstamos Bancarios Intereses	US\$ Americano	549.105,62	4.611,00	2.531.926.014	1.887.411.255
Anticipo de Clientes	US\$ Americano	173,39	4.611,00	799.500	8.056.776.193
Sub Totales		15.028.339,53	4.611,00	69.295.673.591	72.329.248.711
Activos No Corrientes					
Préstamos Bancarios Capital	US\$ Americano	6.023.686,00	4.611,00	27.775.216.146	20.972.516.937
Préstamos Bancarios Intereses	US\$ Americano	435.192,65	4.611,00	2.006.673.309	1.348.713.189
Sub Totales		6.458.878,65	4.611,00	29.781.889.455	22.321.230.126
Totales		21.487.218,18	4.611,00	99.077.063.046	94.770.298.841

INPET S.A.E.C.A.

Ing. Walter Baumann Feders

INPET S.A.E.C.A.

Ing. Felipe C. Resck B.
VICE-PRESIDENTE

Lic. DERLIS AGÜERO
RUC N° 559.249-6
Pat. Mun. N° 16.640

Firmado al solo efecto de su
identificación con el Dictamen de fecha:

20 MAR. 2014

Martí & Asociados
REGISTRO CNV N° AE-04



Ruta 4 Km. 15
Mariano Roque Alonso, Paraguay
Teléfonos: (595-21) 752 820/21
Fax: (595-21) 750 325
inpet@inpet.com.py
www.inpet.com.py



INPET

ANEXO H

BALANCE GENERAL AL 31 DE DICIEMBRE DE 2013 (Expresado en guaraníes)

INFORMACIÓN REQUERIDA SOBRE COSTOS Y GASTOS

CUBRO	Moneda Cambios	Moneda Local	Moneda Extranjera	Moneda Extranjera Equivalente	Moneda Extranjera	Moneda Local	Total Moneda Local	Total Moneda Extranjera
Remuneraciones de administradores, directores, síndicos y consejo de vigilancia	-	-	-	424.507.392	-	-	424.507.392	431.140.320
Honorarios y remuneraciones por servicios	-	-	-	3.954.595.981	-	-	3.954.595.981	3.370.028.666
Sueldos y jornales	-	-	-	2.457.066.397	-	-	2.457.066.397	2.035.651.825
Beneficios al Personal	-	-	-	758.565.027	-	-	758.565.027	656.237.905
Contribuciones sociales	-	-	-	680.131.028	-	-	680.131.028	616.470.149
Maquinas Inactivas	-	-	-	3.882.131.717	-	-	3.882.131.717	-
Combustibles y Lubricantes	-	-	-	126.148.746	-	-	126.148.746	50.323.919
Mantenimiento y Reparaciones	-	-	-	129.645.679	-	-	129.645.679	58.907.620
Servicios Básicos	-	-	-	196.207.171	-	-	196.207.171	149.521.694
Impuestos, tasa y contribuciones	-	-	-	251.386.963	-	-	251.386.963	-
Impuesto a la Renta	-	-	-	-	-	1.243.877.359	1.243.877.359	693.651.283
Intereses a Bancos e Instituciones Financieras	-	-	-	-	4.031.703.807	-	4.031.703.807	3.793.495.655
Depreciaciones Bienes de Uso	-	-	-	223.359.206	-	-	223.359.206	-
Comisiones por Ventas	-	-	-	2.987.361.670	-	-	2.987.361.670	-
Gastos de Seguro	-	-	-	-	-	-	-	17.982.914
Gastos Varios	-	-	-	1.948.414.249	-	-	1.948.414.249	673.126.057
Otros gastos	-	-	-	1.319.133.774	-	-	1.319.133.774	8.350.636.203
Total del Periodo Anterior	-	-	-	15.855.612.913	4.347.910.014	693.651.283		20.897.174.210

INPET S.A.E.C.A.

[Signature]
Lic. Emilio Parquet
SINDICO TITULAR

Firmado al solo efecto de su
Identificación con el Dictamen de fecha:

20 MAR. 2014

Martí & Asociados
REGISTRO CNV N° AE-042

INPET S.A.E.C.A.

[Signature]
Ing. Walter Baumann Bedoya
PRESIDENTE

INPET S.A.E.C.A.

[Signature]
Ing. Felipe C. Resck B.
VICE-PRESIDENTE EJECUTIVO

[Signature]
Lic. DERIB AGÜERO
RUC N° 559.249-6
Pat. Mus. N° 16.640



Ruta Transchaco, Km. 15
Mariano Roque Alonso, Paraguay
Teléfonos: (595-21) 752 820/21
Fax: (595-21) 750 325
inpet@inpet.com.py
www.inpet.com.py



INPET

ANEXO J

BALANCE GENERAL AL 31 DE DICIEMBRE DE 2013

ÍNDICES ECONÓMICO – FINANCIEROS

ÍNDICES	Acumulado al Fin del Periodo	
	Periodo Actual	Periodo Anterior
Liquidez (1)	2,21	1,98
Endeudamiento (2)	0,68	0,71
Rentabilidad (3) (Presentar sólo a fin de ejercicio)	0,08	0,04
(1) Activo Corriente Pasivo Corriente	; (2) Total del Pasivo Patrimonio Neto	; (3) Resultado antes del Impuesto a la Renta Patrimonio Neto excluido el Resultado del periodo

INPET S.A.E.C.A.

Ing. Walter Baumann Bedoya
PRESIDENTE 25

INPETS A.E.C.A.

Ing. Felipe C. Resck B.
VICE-PRESIDENTE EJECUTIVO

Lic. **DERIS AGÜERO**
RUC N° 559.249-6
Pat. Mun. N° 16.640

Firmado al solo efecto de su
Identificación con el Dictamen de fecha:

20 MAR. 2014

Martí & Asociados
REGISTRO CNV N° AE



Ruta Transchaco, Km. 15
Mariano Roque Alonso, Paraguay
Teléfonos: (595-21) 752 820/21
Fax: (595-21) 750 325
inpet@inpet.com.py
www.inpet.com.py