



INPET

Por el ejercicio anual N° 23 iniciado el 1° de enero de 2014 hasta el 31 de marzo de 2014, presentado en forma comparativa con el ejercicio anterior.

Denominación:	INDUSTRIAS PET SOCIEDAD ANÓNIMA EMISORA DE CAPITAL ABIERTO (INPET S.A.E.C.A.)				
Domicilio Legal:	Ruta Transchaco, Km. 15 Mariano Roque Alonso, Paraguay				
Actividad Principal:	Fabricación de Envases de Plásticos				
Inscripción en el Registro Público de Comercio:	Del Estatuto o Contrato Social: Anotado bajo el N° 31, Serie B, folios 190 y siguientes, Sección Contratos en fecha 20 de enero de 1993. De las modificaciones: 1) Anotado bajo el N° 530, Serie A, folios 5105 y siguientes, Sección Contratos en fecha 1° de agosto de 1995, 2) Anotado bajo el N° 400, Serie A, folios 3030 y siguientes, Sección Contratos en fecha 10 de abril de 2000, 3) Anotado bajo el N° 924, Serie B, folios 7336 y siguientes, Sección Contratos en fecha 12 de diciembre de 2002, y 4) Anotado bajo el N° 26, Serie D, folio 262 y siguientes, Sección Contratos en fecha 12 de enero de 2010.				
Inscripción en la Comisión Nacional de Valores:	Por Resolución N° 668/02 de fecha 27 de diciembre de 2002. Llevará la nomenclatura SECA, seguida de la numeración 075				
Fecha de vencimiento del Estatuto o Contrato Social:	La duración de la Sociedad se fija en noventa y nueve años desde la fecha de su inscripción en el Registro Público de Comercio.				
Composición del Capital					
Acciones					
Cantidad	Clase	Tipo	N° de votos que otorga cada acción	Suscripto (miles de Gs.)	Integrado (miles de Gs.)
14.000	Ordinaria	Nominativa	1 (uno)	70.000.000	70.000.000

INPET S.A.E.C.A.

INPETS A.E.C.A.

INPET S.A.E.C.A.

Lic. **BERLÍN AGÜERO**
RUC N° 559.249-6
Part. Mun. N° 16.640

er Baumann Bedoya
PRESIDENTE

SINDICO TITULAR

Ruta Transchaco, Km. 15
Mariano Roque Alonso, Paraguay
Teléfonos: (595-21) 752 820/21
Fax: (595-21) 750 325
inpet@inpet.com.py
www.inpet.com.py



INPET

BALANCE GENERAL
AL 31 DE MARZO DE 2014 Y 2013
 (Expresado en guaraníes)

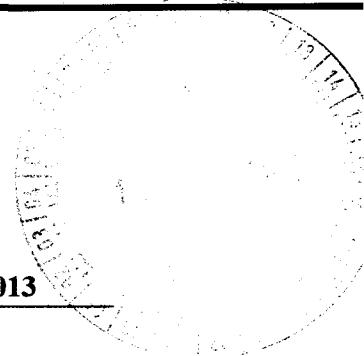

ACTIVO	<u>2014</u>	<u>2013</u>
ACTIVO CORRIENTE		
DISPONIBILIDADES		
Caja	1.026.295.270	292.515.829
Valores a Depositar	0	3.458.963
Bancos Moneda Nacional - Nota 3	6.375.038.146	7.180.961.558
Bancos Moneda Extranjera - Nota 2.c) y 4	29.483.739.966	24.458.156.367
	<u>36.885.073.382</u>	<u>31.935.092.717</u>
INVERSIONES TEMPORALES		
Certificado de Depósito de Ahorro	4.000.000.000	0
	<u>4.000.000.000</u>	<u>0</u>
CRÉDITOS		
Cientes Locales	13.184.254.492	10.106.486.325
Cientes del Exterior	45.181.797.203	38.029.843.710
Previsiones para Cuentas Incobrables	(1.714.932.095)	(1.714.932.095)
Impuestos Anticipados	0	1.275.333.449
Impuesto al Valor Agregado C.F.	7.626.710.309	15.334.269.113
Otros Créditos	21.670.659.152	23.491.624.755
Préstamos al Personal	17.180.506	33.185.883
	<u>85.965.669.567</u>	<u>86.555.811.140</u>
BIENES DE CAMBIO - Nota 2.d)		
Productos Terminados	22.370.036.267	17.795.086.779
Materia Prima	4.665.413.114	3.089.793.978
Insumos	1.306.075.737	1.325.869.781
Mercaderías	996.212.266	2.171.633.149
Importaciones en Curso	3.167.480.179	216.070.563
	<u>32.505.217.563</u>	<u>24.598.454.250</u>
GASTOS PAGADOS POR ANTICIPADO		
Intereses a Devengar	3.671.167.277	6.505.050.919
Seguros Pagados por Anticipado	174.579.378	12.820.536
Arrendamientos a Devengar	28.964.000	0
Cuentas de Movimiento	1.820.241	0
	<u>3.876.530.896</u>	<u>6.517.871.455</u>
Total Activo Corriente	<u>163.232.491.408</u>	<u>149.607.229.562</u>

INPET S.A.E.C.A.

INPET S.A.E.C.A.

INPET S.A.E.C.A.

Lic. DERLIS AGÜERO

RUC N° 559.249-6

Pat. Mun. N° 16.640

Ing. Walter Baumann Bedoya
PRESIDENTE

Ing. Pablo C. Roca
VICE-PRESIDENTE



Paraguay
 Ruta Transchaco, Km. 15
 Mariano Roque Alonso, Paraguay
 Teléfonos: (595-21) 752 820/21
 Fax: (595-21) 750 325
 inpet@inpet.com.py
 www.inpet.com.py

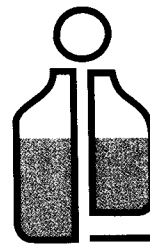

INPET

BALANCE GENERAL
AL 31 DE MARZO DE 2014 Y 2013
 (Expresado en guaraníes)

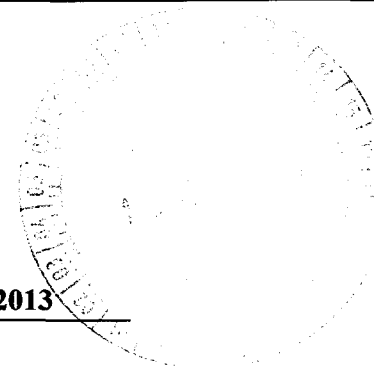

ACTIVO	<u>2014</u>	<u>2013</u>
ACTIVO NO CORRIENTE		
BIENES DE USO - Nota 2.e)		
Terrenos	10.970.223.445	9.504.302.387
Edificios	38.111.067.701	27.522.821.768
Maquinarias	80.431.123.155	78.659.302.572
Muebles y Útiles	2.370.550.172	2.037.883.264
Equipos Informáticos	1.929.073.151	1.425.130.920
Útiles y Enseres	31.627.420	151.374.336
Rodados	1.138.899.002	1.130.766.272
Herramientas y Equipos	638.931.468	636.430.143
Instalaciones	1.496.732.551	1.129.966.890
Equipos de Laboratorio	572.368.610	557.704.974
Montacargas	597.216.711	592.059.792
Equipos Auxiliares	6.223.297.137	5.949.110.639
Sistema Informáticos	2.330.349.101	208.740.434
Elementos para Proceso de Producción	253.530.112	253.530.112
Moldes	63.214.113.536	49.308.352.669
Repuestos	4.702.174.629	9.086.938.453
Pallets Abulonados	226.237.394	226.237.394
Jaulas Metálicas	1.101.555.077	0
Mejoras en Edificio	126.090.756	0
Obras en Curso	8.507.909	8.291.403.520
Maquinas a Activar	137.077.941	137.077.941
Depreciaciones Acumuladas	<u>(125.817.975.328)</u>	<u>(113.747.214.977)</u>
	<u>90.792.771.650</u>	<u>83.061.919.503</u>
Total Activo No Corriente	<u>90.792.771.650</u>	<u>83.061.919.503</u>
TOTAL ACTIVO	<u>254.025.263.058</u>	<u>232.669.149.065</u>

INPET S.A.E.C.A.

INPET S.A.E.C.A.

INPET S.A.E.C.A.

Ing. Walter Baumann Bedoya
PRESIDENTE

Ing. Felipe C. Resck B.
VICE-PRESIDENTE EJECUTIVO

Lic. Emilio Parquet
SINDICO TITULAR

Lic. DERLIS AGÜERO
RUC N° 559 249-6
Pat. Mun. N° 16.640



Ruta Transchaco, Km. 15
Mariano Roque Alonso, Paraguay
Teléfonos: (595-21) 752 820/21
Fax: (595-21) 750 325
inpet@inpet.com.py
www.inpet.com.py

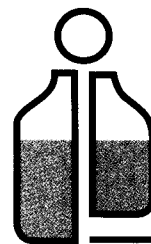

INPET

BALANCE GENERAL
AL 31 DE MARZO DE 2014 Y 2013
 (Expresado en guaraníes)

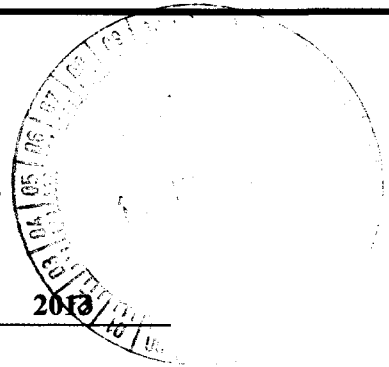

PASIVO	<u>2014</u>	<u>2013</u>
PASIVO CORRIENTE		
OBLIGACIONES FINANCIERAS		
Préstamos Bancarios - Nota 5	21.213.229.100	17.753.329.440
Intereses a Pagar a Bancos - Nota 5	2.220.731.957	2.598.794.103
	<u>23.433.961.057</u>	<u>20.352.123.543</u>
OBLIGACIONES COMERCIALES		
Proveedores	45.945.507.818	32.909.379.274
Otras Obligaciones	3.459.851.203	1.997.548.643
	<u>49.405.359.021</u>	<u>34.906.927.917</u>
OBLIGAC. SOCIALES Y FISCALES		
Aportes y Retenciones a Pagar	175.135.564	162.105.688
Dirección General Grandes Contribuyentes	204.442.292	208.790.178
	<u>379.577.856</u>	<u>370.895.866</u>
PROVISIONES		
Provisiones Varias	1.107.242.019	635.149.464
	<u>1.107.242.019</u>	<u>635.149.464</u>
Total Pasivo Corriente	<u>74.326.139.953</u>	<u>56.265.096.790</u>
PASIVO NO CORRIENTE		
OBLIGACIONES FINANCIERAS		
Préstamos Bancarios - Nota 5	21.644.776.370	32.795.355.688
Intereses a Pagar a Bancos - Nota 5	1.532.829.313	3.079.807.148
	<u>23.177.605.683</u>	<u>35.875.162.836</u>
Total Pasivo No Corriente	<u>23.177.605.683</u>	<u>35.875.162.836</u>
TOTAL PASIVO	<u>97.503.745.636</u>	<u>92.140.259.626</u>

INPET S.A.E.C.A.

Ing. Walter Baumann Bedoya
PRESIDENTE

INPET S.A.E.C.A.

Ing. Felipe C. Resck B.
VICE-PRESIDENTE EJECUTIVO

INPET S.A.E.C.A.

Lic. Emilio Parquet
SINDICO TITULAR

Lic. DERIS AGÜERO
RUC N° 559.249-6
Pat. Mun. N° 16.640



Ruta Transchaco, Km. 15
Mariano Roque Alonso, Paraguay
Teléfonos: (595-21) 752 820/21
Fax: (595-21) 750 325
inpet@inpet.com.py
www.inpet.com.py



INPET

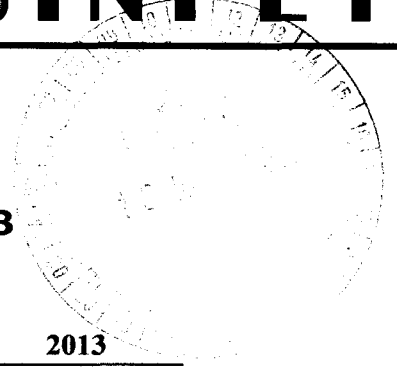

BALANCE GENERAL AL 31 DE MARZO DE 2014 Y 2013 (Expresado en guaraníes)

PATRIMONIO NETO	2014	2013
CAPITAL SOCIAL		
Capital Integrado	70.000.000.000	70.000.000.000
Primas de Emisión	600.000.000	600.000.000
	70.600.000.000	70.600.000.000
RESERVAS		
Reserva Legal	9.635.575.594	8.780.623.345
Reserva Facultativa	37.664.737.586	35.373.904.730
Reserva de Revalúo	22.377.111.515	17.427.873.251
	69.677.424.695	61.582.401.326
RESULTADOS		
Acumulado	10.501.165.540	5.045.369.841
Del Ejercicio	5.742.927.187	3.301.118.272
	16.244.092.727	8.346.488.113
TOTAL PATRIMONIO NETO	156.521.517.422	140.528.889.439
TOTAL PASIVO Y PATRIMONIO NETO	254.025.263.058	232.669.149.065

Las Notas que se adjuntan forman parte integrante de estos Estados Contables

INPET S.A.E.C.A.

Ing. Walter Baumann Bedoya
PRESIDENTE

INPET S.A.E.C.A.

Ing. Felipe C. Resck B.
VICE-PRESIDENTE EJECUTIVO

INPET S.A.E.C.A.

Sr. Emilio Parquet
SINDICO TITULAR

Lic. DERLIS AGÜERO
RUC N° 559.249-6
Pat. Mun. N° 16.640



Ruta Transchaco, Km. 15
Mariano Roque Alonso, Paraguay
Teléfonos: (595-21) 752 820/21
Fax: (595-21) 750 325
inpet@inpet.com.py
www.inpet.com.py



INPET

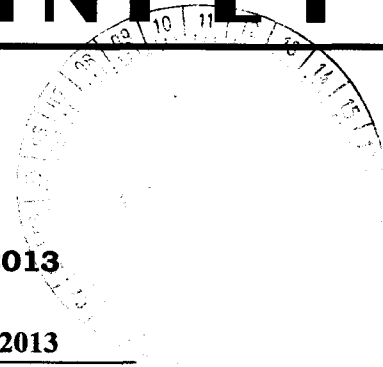

ESTADO DE RESULTADOS
POR EL PERIODO COMPRENDIDO ENTRE
EL 1° DE ENERO Y EL 31 DE MARZO DE 2014 Y 2013
 (Expresado en guaraníes)

	<u>2014</u>	<u>2013</u>
VENTAS		
Ventas de Mercaderías Locales	31.731.897.261	26.477.616.393
Ventas de Mercaderías Exportación	45.710.123.434	37.250.271.308
	<u>77.442.020.695</u>	<u>63.727.887.701</u>
Menos		
COSTOS DE VENTAS		
Costo de Mercaderías Vendidas Locales	(26.425.926.001)	(23.129.787.575)
Costo de Mercaderías Vendidas Exportación	(39.344.621.888)	(33.107.089.425)
	<u>(65.770.547.889)</u>	<u>(56.236.877.000)</u>
RESULTADO BRUTO	<u>11.671.472.806</u>	<u>7.491.010.701</u>
Menos		
GASTOS OPERATIVOS		
Gastos Gerencia General	(745.402.270)	(589.962.990)
Gastos Administrativos	(4.211.047.006)	(3.617.850.820)
Gastos Financieros	(858.210.121)	(830.982.889)
	<u>(5.814.659.397)</u>	<u>(5.038.796.699)</u>
RESULTADO OPERATIVO	<u>5.856.813.409</u>	<u>2.452.214.002</u>
Más (Menos)		
INGRESOS (EGRESOS)		
NO OPERATIVOS		
Intereses Cobrados	67.177.889	13.049.396
Ingresos Varios	305.271.039	163.827.900
Diferencia de Cambio	185.352.240	672.026.974
	<u>557.801.168</u>	<u>848.904.270</u>
RESULTADO ANTES DE IMPUESTO	<u>6.414.614.577</u>	<u>3.301.118.272</u>
Impuesto a la Renta	(671.687.390)	0
RESULTADO DEL EJERCICIO	<u>5.742.927.187</u>	<u>3.301.118.272</u>

Las Notas que se adjuntan forman parte integrante de estos Estados Contables

INPET S.A.E.C.A.

 Ing. Walter Baumann Bedoya
 PRESIDENTE

INPET S.A.E.C.A.

 Ing. Felipe C. Resck B.
 VICE-PRESIDENTE EJECUTIVO

INPET S.A.E.C.A.

 Lic. Emilio Parquet
 SINDICO TITULAR

Lic. DERIAS AGÜERO
 RUC N° 559.249-6
 Pat. Mun. N° 16.640



Ruta Transchaco, Km. 15
 Mariano Roque Alonso, Paraguay
 Teléfonos: (595-21) 752 820/21
 Fax: (595-21) 750 325
 inpet@inpet.com.py
 www.inpet.com.py



INPET

**ESTADO DE VARIACIÓN DEL PATRIMONIO NETO
AL 31 DE MARZO DE 2014 Y 2013**
(Expresado en guaraníes)

Concepto	CAPITAL		RESERVAS			de		RESULTADOS		TOTAL
	Social	Primas de Emisión	Legal	Facultativa	Revalúo	Acumulado	Del Ejercicio			
Saldo al 31 de diciembre de 2013	70.000.000.000	600.000.000	9.353.316.150	37.664.977.206	70.431.971.987		117.591.166.540		148.501.897.501	
Transferencia utilidades de 2013 a Resultados Acumulados	--	--	--	--	--	10.501.165.540	(10.501.165.540)		0	
Reserva del Ejercicio	--	--	302.259.326	--	--	--	--		302.259.326	
Revalúo del Ejercicio	--	--	--	--	1.945.239.708	--	--		1.945.239.708	
Resultado del ejercicio	--	--	--	--	--	--	5.742.927.187		5.742.927.187	
Saldo al 31 de marzo de 2014	70.000.000.000	600.000.000	9.353.316.150	37.664.977.206	32.377.111.515	10.002.166.540	5.742.927.187		148.501.897.501	
Saldo al 31 de marzo de 2013	70.000.000.000	600.000.000	8.780.623.345	35.373.904.730	17.427.873.251	5.045.369.841	3.301.118.272		140.528.889.439	

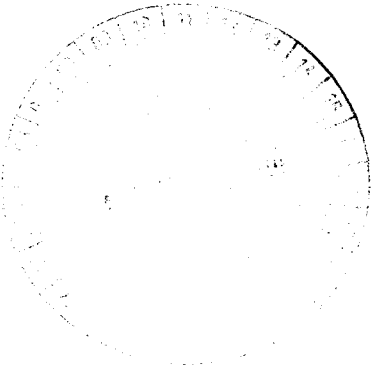

Las Notas que se adjuntan forman parte integrante de estos estados contables

INPET S.A.E.C.A.

INPET S.A.E.C.A.

INPET S.A.E.C.A.

Lic. **DERLIS AGÜERO**
RUC N° 559.249-6
Pat. Mun. N° 16.640

Ing. **Walter Baumann Bedoya**
PRESIDENTE

Ing. **Patricia C. Rivas**
VICEPRESIDENTE EJECUTIVA

Lic. **Enrique P. Ruyra**
SINCO TITULAR
Ruta Franschaco, Km. 15
Marano Roque Alonso, Paraguay
Teléfonos: (595-21) 752 820/21
Fax: (595-21) 750 325
inpet@inpet.com.py
www.inpet.com.py





INPET

ESTADO DE FLUJOS DE EFECTIVO
POR EL PERIODO COMPRENDIDO ENTRE EL
1° DE ENERO Y EL 31 DE MARZO DE 2014 Y 2013
(Expresado en Guaraníes)

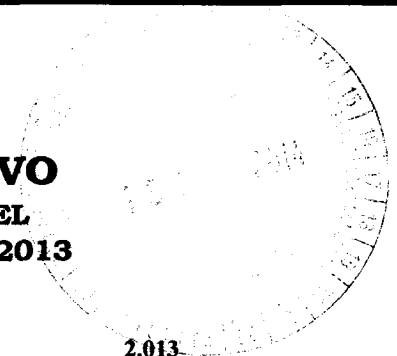

	<u>2.014</u>	<u>2.013</u>
Conciliación del Resultado Neto con el Efectivo y equivalente de efectivo proveniente de las actividades de operación.		
Utilidad del Ejercicio	5.742.927.187	3.301.118.272
Más: Ajustes a la utilidad del ejercicio		
Depreciaciones Bienes de Uso	3.364.011.819	2.866.929.549
Reserva Legal	302.259.326	0
Resultado neto antes de cambios en el Capital Operativo	<u>9.409.198.332</u>	<u>6.168.047.821</u>
Cargos y abonos por cambios en el activo y pasivo		
Disminución (Aumento) Neto de Créditos	9.374.775.153	4.334.101.378
Disminución (Aumento) Neto de Bienes de Cambios	(2.511.446.842)	12.579.103.357
Disminución (Aumento) Neto de Gastos Pagados por Anticipado	761.728.665	(2.970.929.287)
Aumento (Disminución) Neto de Obligaciones Comerciales	1.563.786.416	(1.940.344.774)
Aumento (Disminución) Neto de Obligaciones Sociales y Fiscales	(278.867.018)	6.977.972
Aumento (Disminución) de Provisiones	888.051.764	108.134.200
Aumento (Disminución) del efectivo y equivalente de efectivo proveniente de la actividad de operación	<u>9.798.028.138</u>	<u>12.117.042.846</u>
Actividades de Inversión		
Inversiones en CDA	0	0
Adquisición y/o Construcción de Bienes de Uso	(653.937.535)	(568.478.181)
Aumento (Disminución) del efectivo y equivalente de efectivo proveniente de la actividad de Inversión	<u>(653.937.535)</u>	<u>(568.478.181)</u>
Actividades de Financiamiento		
Aumento (Disminución) Neto de Obligaciones Financieras	(6.409.696.409)	(4.004.409.604)
Aumento (Disminución) del efectivo y equivalente de efectivo proveniente de la actividad de Financiamiento	<u>(6.409.696.409)</u>	<u>(4.004.409.604)</u>
Aumento neto de efectivo y equivalente de efectivo	<u>12.143.592.526</u>	<u>13.712.202.882</u>
Saldo efectivo y equivalente de efectivo al inicio	<u>24.741.480.856</u>	<u>18.222.889.835</u>
Saldo efectivo y equivalente de efectivo al finalizar el ejercicio	<u><u>36.885.073.382</u></u>	<u><u>31.935.092.717</u></u>

Las notas y anexos que se acompañan forman parte de los estados contables.

INPET S.A.E.C.A.

INPET S.A.E.C.A.

INPET S.A.E.C.A.

Ing. Walter Baumann Bedoya
PRESIDENTE

Ing. Felipe C. Resck B.
VICE-PRESIDENTE EJECUTIVO

Lic. Emilio Parquet
SINDICO TITULAR

Lic. DERLIS AGÜERO
RUC N° 559.249-6
Pat. Mun. N° 16.640



Ruta Transchaco, Km. 15
Mariano Roque Alonso, Paraguay
Teléfonos: [595-21] 752 820/21
Fax: [595-21] 750 325
inpet@inpet.com.py
www.inpet.com.py

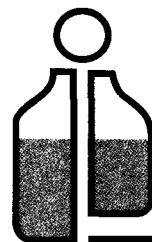

INPET

NOTAS A LOS ESTADOS CONTABLES AL 31 DE MARZO DE 2014 Y 2013

1. El Ente.

Industrias Pet S.A. (INPET) fue constituida el 17 de setiembre de 1992, mediante Escritura Pública N° 512, en los folios N° 1563 y siguientes del protocolo de Contratos Comerciales Sección A. Sus Estatutos Sociales fueron aprobados y su Personería Jurídica reconocida por Decreto del Poder Ejecutivo N° 15.910 del 24 de diciembre de 1992. La Sociedad fue inscrita en el Registro Público de Comercio, ordenada por el Juez de Primera Instancia en lo Civil y Comercial de Feria, Dr. Raúl Gómez Frutos, según providencia de fecha 18 de enero de 1993, anotado bajo el N° 31 Serie B, folios 190 y siguientes, Sección Contratos en fecha 20 de enero de 1993.

Sus Estatutos Sociales fueron modificados primeramente mediante Escritura Pública N° 374, folio 1158 del protocolo de Contratos Comerciales Sección A de fecha 9 de junio de 1995, a efectos de aumentar el capital social de la firma a Gs. 10.000.000.000 (guaraníes diez mil millones). La modificación de los Estatutos fue inscrita en la Dirección General de los Registros Públicos – Registro Público de Comercio, ordenada por el Juez de Primera Instancia en lo Civil y Comercial del 10° Turno, Dr. Raúl Fernando Barriocanal, según providencia de fecha 26 de julio de 1995, anotado bajo el N° 530 Serie A, folios 5105 y siguientes, Sección Contratos en fecha 1° de agosto de 1995.

Una nueva modificación de los Estatutos Sociales fue realizada mediante Escritura Pública N° 42, folio 108 y siguientes del protocolo de Contratos Comerciales Sección A de fecha 29 de febrero de 2000, a efectos de aumentar el capital social de la firma a Gs. 30.000.000.000 (guaraníes treinta mil millones). La modificación de los Estatutos Sociales fue inscrita en el Registro Público de Comercio, ordenada por el Juez de Primera Instancia en lo Civil y Comercial del 4° Turno, Dra. María J. de Schubens, según providencia de fecha 10 de abril de 2000, anotado bajo el N° 400 Serie A, folios 3030 y siguientes, Sección Contratos en fecha 10 de abril de 2000.

INPET S.A.E.C.A.

INPET S.A.E.C.A.

INPET S.A.E.C.A.

Ing. Walter Baumann Bedoya
PRESIDENTE

Ing. Felipe C. Resck B.
VICE-PRESIDENTE EJECUTIVO

Lic. Emilio Parquet
SINDICO TITULAR

Lic. DERLIS AGÜERO
RUC N° 559.249-6
Pat. Mun. N° 16.640

8



Ruta Transchaco, Km. 15
Mariano Roque Alonso, Paraguay
Teléfonos: (595-21) 752 820/21
Fax: (595-21) 750 325
inpet@inpet.com.py
www.inpet.com.py

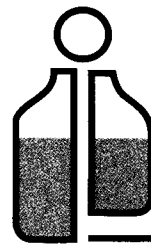

INPET

Otra modificación de sus Estatutos Sociales fue realizado a través de la Escritura Pública N° 489, folio 1458 y siguientes del protocolo Comercial A de fecha 16 de octubre de 2002 a efectos de transformar de Sociedad Anónima a Sociedad Anónima Emisora de Capital Abierto, adecuar los Estatutos Sociales de conformidad a las disposiciones previstas en la Ley N° 1284/98 para las sociedades emisoras de capital abierto y aumentar el capital social a Gs. 45.000.000.000 (guaraníes cuarenta y cinco mil millones). Esta modificación fue inscrita en la Dirección General de los Registros Públicos – Registro Público de Comercio bajo el N° 924, Serie B, folios 7336 y siguientes de la Sección Contratos, ordenado por el Juez de Primera Instancia en lo Civil y Comercial del Tercer Turno, Dr. Miguel Ángel Rodas, en fecha 12 de diciembre de 2002. A partir de esta modificación, Industrias Pet Sociedad Anónima cambia su denominación por la de INDUSTRIAS PET SOCIEDAD ANÓNIMA EMISORA DE CAPITAL ABIERTO ó INPET S.A.E.C.A.

La última modificación de los Estatutos Sociales fue realizada a través de la Escritura Pública N° 298, folio 1316 y siguientes del protocolo Comercial B de fecha 20 de noviembre de 2009 a efectos de aumentar el capital social a Gs. 70.000.000.000 (guaraníes setenta mil millones). Esta modificación fue inscrita en la Dirección General de los Registros Públicos – Registro Público de Comercio bajo el N° 26, Serie D, folios 262 y siguientes de la Sección Contratos, en fecha 12 de enero de 2010.

La Sociedad tiene por objeto principal de sus actividades dedicarse por si misma, por mandato o asociada a terceros, dentro o fuera del país, a la fabricación de envases plásticos, así como a la comercialización de productos manufacturados, a la compraventa, permuta, fraccionamiento, explotación, colonización, arrendamiento, cesión, administración y disposición a cualquier título legal de toda clase de bienes inmuebles urbanos o rurales, al proyecto, dirección, construcción y comercialización de edificios, obras viales, sanitarias, portuarias, fabriles, hidráulicas o industriales, importación y exportación de bienes y productos. Así mismo, será objeto de la sociedad realizar cualesquiera actividades de lícito comercio, conexas o diferentes a las ya mencionadas. Para el cumplimiento de su objeto podrá asimismo comprar, vender, permutar y negociar de cualquier modo lícito toda clase de títulos valores públicos o privados, emitir bonos, obligaciones y otros títulos valores de renta fija o variable, negociarlos a través de la Bolsa de Valores y Productos de Asunción S.A. o de otras entidades habilitadas para el efecto, operar en el mercado de valores en todos los casos previa autorización que debe conceder la Comisión Nacional de Valores y otros órganos competentes y en un todo de conformidad con las disposiciones legales pertinentes.

Lic. DERLIS AGÜERO
RUC N° 559.249-5
Pat. Mun. N° 16.640

INPET S.A.E.C.A.

Walter Baumann Bedoy
PRESIDENTE

INPET S.A.E.C.A. 9 INPET S.A.E.C.A.



Ruta Transchaco, Km. 15
Mariano Roque Alonso, Paraguay
Teléfonos: (595-21) 752 820/21
(595-21) 750 325
inpet@inpet.com.py
www.inpet.com.py



INPET

La Sociedad tiene constituido su domicilio legal en la ciudad de Mariano Roque Alonso, República del Paraguay, pudiendo establecer sucursales, agencias, oficinas y representaciones en la misma ciudad o en otras ciudades o localidades en el país y en el extranjero, previa autorización de la Comisión Nacional de Valores u otra autoridad competente. La duración de la Sociedad se fija en noventa y nueve años desde la fecha de su inscripción en el Registro Público de Comercio. Este plazo podrá ser prorrogado o disminuido por determinación de la Asamblea de Accionistas, previa conformidad de la Comisión Nacional de Valores.

Por Resolución N° 668/02 de fecha 27 de diciembre de 2002 de la Comisión Nacional de Valores se resuelve **CALIFICAR a INDUSTRIAS PET SOCIEDAD ANÓNIMA (INPET S.A.)** como emisora de capital abierto y, en consecuencia, autorizarla para operar en el mercado de valores e **INSCRIBIRLA** en los Registros que al efecto lleva esta Comisión, que llevará la nomenclatura **SECA** seguida de la numeración **075**. Igualmente, por Resolución N° 420/02 de fecha 27 de diciembre de 2002, el Directorio de la Bolsa de Valores y Productos de Asunción Sociedad Anónima resuelve **REGISTRAR A INDUSTRIAS PET SOCIEDAD ANÓNIMA (INPET S.A.)** como **EMISORA DE CAPITAL ABIERTO**, en consecuencia, **INSCRIBIRLA** en los registros de la Bolsa de Valores y Productos de Asunción S.A. llevando la nomenclatura **S.A.E.C.A.** seguida de la numeración **079**.

2. Principales políticas y procedimientos contables.

a) Moneda de Cuenta.

Los presentes estados contables han sido preparados en base a la moneda oficial de la República del Paraguay, el Guaraní.

b) Efectos de la Inflación.

Los presentes estados contables han sido preparados sobre la base de cifras históricas, sin considerar el efecto que, las variaciones en el poder adquisitivo de la moneda local, pueda tener en los rubros no monetarios que componen dichos estados, debido a que la corrección monetaria no constituye un principio de contabilidad de aceptación generalizada en el Paraguay, excepto los rubros en moneda extranjera que son ajustados al tipo de cambio de cierre como se explica en la nota 2.c) y los activos fijos que son revaluados de acuerdo a lo indicado en la nota 2.e).

Lic. DEBES AGÜERG
RUC N° 559.249-6
Pat. Mun. N° 16.640

INPET S.A.E.C.A.

INPET S.A.E.C.A. 10

INPET S.A.E.C.A.

Walter Baumann Bedon
PRESIDENTE



Ruta Transchaco, Km. 15
Mariano Roque Alonso, Paraguay
Teléfonos: (595-21) 752 820/21
Fax: (595-21) 750 325
inpet@inpet.com.py
www.inpet.com.py

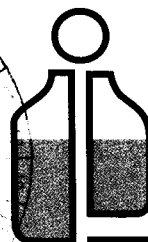
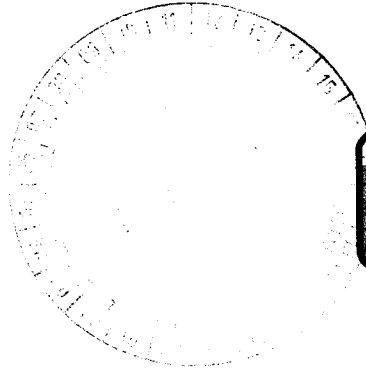

INPET

c) Valuación de rubros en moneda extranjera.

Los activos y pasivos en monedas extranjeras han sido valuados al tipo de cambio comprador y vendedor respectivamente, vigente en el mercado libre fluctuante al cierre. Dichas cotizaciones eran:

	Marzo 2014		Marzo 2013	
	ACTIVOS	PASIVOS	ACTIVOS	PASIVOS
1 Dólar Americano	4.437,00	4.445,00	4.022,00	4.028,00

d) Valuación de Materias Primas y Productos Terminados.

Las materias primas son contabilizadas al inicio a su costo de adquisición más los gastos que demandan hasta su puesta en depósito. La existencia final es valuada a costo promedio.

Para el caso de productos terminados, los mismos son valuados de acuerdo a los costos de materias primas empleadas más todos los gastos necesarios para la producción de ellos.

e) Valuación de Bienes de Uso.

Los bienes de uso adquiridos por la empresa se encuentran valuados al costo de adquisición, más todos los gastos efectuados y que fueron necesarios para su incorporación al patrimonio del ente y puesta en funcionamiento. En el presente ejercicio fueron revaluados conforme a los índices emitidos por la Sub Secretaría de Estado de Tributación, de acuerdo a la Ley N° 125/91.

Las depreciaciones de los bienes que componen el rubro han sido computadas mediante cargos periódicos a resultados en función a la vida útil estimada de los mismos. Los cálculos han sido efectuados aplicando el sistema de línea recta o cuota constante. El valor residual de los bienes de uso tomados en su conjunto no supera a su valor recuperable.

INPET S.A.E.C.A.

INPET S.A.E.C.A.

INPET S.A.E.C.A.

Lic. **DERLISAGÜERO**
RUC N° 559.249-6
Pat. Mun. N° 16.640

Ing. **Walter Baumann Bedoya**
PRESIDENTE

Ing. **Felipe C. Resck B. II**

Lic. **Emilio Parquet**



Ruta Transchaco, Km. 15
Mariano Roque Alonso, Paraguay
Teléfonos: (595-21) 752 820/21
Fax: (595-21) 750 325
inpet@inpet.com.py
www.inpet.com.py

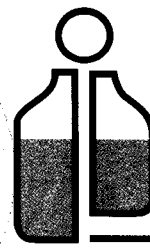

INPET

f) Reconocimiento de los Ingresos y Gastos.

Los ingresos y egresos son reconocidos contablemente en el momento de su devengamiento sin tener en cuenta que los mismos hayan sido cobrados o pagados.

3. Bancos Moneda Nacional.

La composición del rubro al 31 de marzo de 2014 y 2013 era, en guaraníes:

Banco	2014	2013
Citibank N.A.	723.240.528	335.301.385
Itaú Paraguay S.A.	3.040.494.466	3.577.808.146
GNB Bank Paraguay S.A.	1.181.587.328	30.835.984
Banco Regional S.A.E.C.A.	1.393.459.333	1.897.378.169
Banco Continental S.A.E.C.A.	36.256.491	1.339.637.874
TOTAL	6.375.038.146	7.180.961.558

4. Bancos Moneda Extranjera.

La composición del rubro al 31 de marzo de 2014 y 2013 era la siguiente:

CUENTAS	2014		2013	
	US\$	Gs.	US\$	Gs.
Citibank Cta. Cte.	703.495,78	3.121.410.776	926.292,37	3.725.547.912
BBVA Banco	21.196,46	94.048.693	21.212,53	85.316.796
GNB Bank	32.467,72	144.059.274	38.502,95	154.858.865
Itaú Paraguay S.A.	234.389,45	1.039.985.990	595.832,45	2.396.438.114
Banco Regional S.A.	4.522.241,05	20.065.183.539	3.345.246,34	13.454.580.779
Banco Itaú Europa	0,00	0	4.980,97	20.033.461
Banco Continental S.A.	31.193,46	138.405.382	49.025,47	197.180.440
Citibank Caja de Ahorro	1.099.987,90	4.880.646.312	1.100.000,00	4.424.200.000
TOTAL	6.644.971,82	29.483.739.966	6.081.093,08	24.458.156.367

INPET S.A.E.C.A.

Ing. Walter Baumann Bedoya
PRESIDENTE

INPET S.A.E.C.A.

Ing. Felipe C. Resck B.
VICE-PRESIDENTE EJECUTIVO

INPET S.A.E.C.A.

Ing. Emilio Parquet
SINDICO TITULAR

Lic. DERLIS AGÜERO
KUCN° 559.249-6
Pat. Mun. N° 16.640



Ruta Transchaco, Km. 15
Mariano Roque Alonso, Paraguay
Teléfonos: (595-21) 752 820/21
Fax: (595-21) 750 325
inpet@inpet.com.py
www.inpet.com.py

5. Préstamos Bancarios e Intereses a Pagar a Bancos.

Las deudas financieras al 31 de marzo de 2014 corresponden a préstamos obtenidos de los Bancos Citibank e Itaú Paraguay S.A. por un capital total de US\$ 12.549.326 e intereses por US\$ 1.409.781,84. Se expone el detalle a corto y largo plazo:

Banco	Corto Plazo	Largo Plazo
PRÉSTAMOS BANCARIOS		
Citibank – US\$ 3.283.496,00 y 1.791.676,00	14.595.139.720	7.963.999.820
Itaú _ US\$ 1.488.884,00 y 3.077.790,00	6.618.089.380	13.680.776.550
Total Préstamos	21.213.229.100	21.644.776.370
INTERESES A PAGAR		
Citibank – US\$ 234.039,74 y 54.142,78	1.040.306.778	240.664.657
Itaú _ US\$ 265.562,26 y 290.701,60	1.180.425.179	1.292.164.656
Total Intereses a Pagar	2.220.731.957	1.532.829.313

INPET S.A.E.C.A.

Ing. Walter Baumann-Bedoya
PRESIDENTE

INPET S.A.E.C.A.

Ing. Felipe C. Resck B.
VICE-PRESIDENTE EJECUTIVO

INPET S.A.E.C.A.

Lic. Emilio Parquet
SINDICO TITULAR

Lic. DERLIS AGUERO
RUC N° 559.249-6
Pat. Mun. N° 16.640

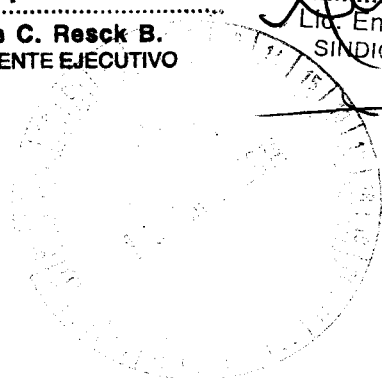

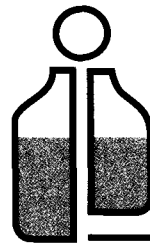

INPET

ANEXO A

BALANCE GENERAL AL 31 DE MARZO DE 2014 (Expresado en guaraníes)

BIENES DE USO

Cuentas	VALORES DE ORIGEN				AMORTIZACIONES				Saldo
	Al 31 de marzo de 2014	Al 31 de marzo de 2013	Al cierre del período	Al cierre del período	Al 31 de marzo de 2014	Al 31 de marzo de 2013	Al cierre del período	Al cierre del período	
Edificios	37.604.743.085	5.610.000	500.714.616	38.111.067.701	(10.802.102.054)	4	(380.608.701)	(11.182.710.755)	26.928.356.946
Rodados	1.135.728.208	-	3.170.794	1.138.899.002	(1.011.476.092)	4	(16.016.648)	(1.027.492.740)	111.406.262
Equipos Auxiliares	6.125.134.773	69.516.818	28.645.546	6.223.297.137	(4.861.414.939)	20	(127.933.437)	(4.989.348.376)	1.233.948.761
Equipos Informáticos	1.509.284.704	409.303.462	10.484.985	1.928.073.151	(1.240.003.772)	25	(47.867.698)	(1.287.871.470)	641.201.681
Equipos de Laboratorio	566.114.613	-	6.253.997	572.368.610	(326.282.099)	10	(8.814.872)	(335.096.971)	237.271.639
Herramientas	638.036.521	-	894.947	638.931.468	(603.081.435)	20	(5.832.753)	(608.914.188)	30.017.280
Instalaciones	1.364.180.308	105.772.868	26.779.375	1.496.732.551	(434.002.818)	4	(19.194.732)	(453.197.550)	1.043.535.001
Maquinarias	79.818.837.088	-	612.286.067	80.431.123.155	(56.218.366.082)	10	(1.240.874.214)	(57.469.240.296)	22.971.882.859
Montacargas	595.204.037	-	2.012.674	597.216.711	(516.354.322)	20	(10.074.649)	(526.428.971)	70.787.740
Muebles y Útiles	2.303.924.064	36.469.878	30.156.230	2.370.550.172	(1.082.670.746)	20	(45.784.425)	(1.128.455.171)	1.242.095.001
Sistemas Informáticos	2.248.660.654	29.002.395	52.686.052	2.330.349.101	(210.251.209)	25	(130.100.081)	(340.351.290)	1.989.997.811
Útiles y Enseres	31.047.617	-	579.803	31.627.420	(7.484.134)	10	(1.599.077)	(9.043.211)	22.584.209
Elementos Proceso Prod.	253.530.112	-	-	253.530.112	(253.530.112)	20	-	(253.530.112)	-
Moldes	62.828.590.704	-	385.522.832	63.214.113.536	(44.466.449.536)	20	(1.271.038.449)	(45.737.487.985)	17.476.625.551
Pallets Abulonados	226.237.394	-	-	226.237.394	(226.237.394)	20	-	(226.237.394)	-
Terenos	10.712.150.434	-	258.073.011	10.970.223.445	-	-	-	-	10.970.223.445
Jaulas Médicas	1.077.128.290	-	24.426.787	1.101.555.077	(194.256.765)	-	(54.815.674)	(249.072.439)	852.482.638
Mejoras Edificios	89.403.800	34.134.964	2.551.992	126.090.756	-	-	(3.496.409)	(3.496.409)	122.594.347
Repuestos	4.746.555.388	1.073.672.670	(1.118.053.429)	4.702.174.629	-	-	-	-	4.702.174.629
Obras en Curso	-	8.507.909	-	8.507.909	-	-	-	-	8.507.909
Máquinas en Tránsito	137.077.941	-	-	137.077.941	-	-	-	-	137.077.941
Totales Ejercicio Anterior	196.034.641.167	809.054.277	206.015.132	196.809.134.480	(110.880.285.428)		(2.866.929.549)	(113.747.214.977)	83.061.919.503

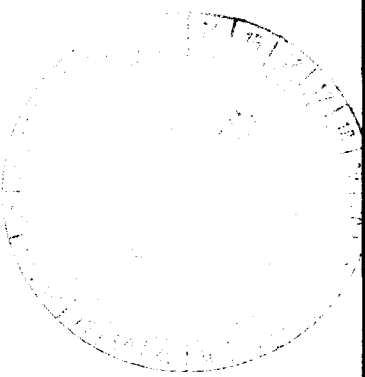

INPET S.A.E.C.A.

INPET S.A.E.C.A. 14 INPET S.A.E.C.A.

DR. DERMAS AGUERO
RUC N° 559.249-6
Pat. Mun. N° 16.640

Walter Baumann Berio
PRESIDENTE

Ruta Transchaco, Km. 15
Marano Roque Alonso, Paraguay
Teléfonos: (595-21) 752 820/21
Fax: (595-21) 750 325
inpet@inpet.com.py
www.inpet.com.py

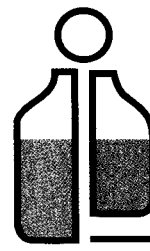

INPET

ANEXO B

**BALANCE GENERAL
AL 31 DE MARZO DE 2014
(Expresado en guaraníes)**

ACTIVOS INTANGIBLES

Cuentas	VALORES DE ORIGEN				AMORTIZACIONES				Total
	Al Inicio del Periodo	Adquisiciones	Transferencias	Al Cierre del Periodo	Del Periodo	Del Ejercicio	Al Cierre del Periodo	Total	
1- Bienes Incorporables	-	NO APLICABLE				-	-	-	-
Totales Ejercicio Actual	-	-	-	-	-	-	-	-	-
Totales Ejercicio Anterior	-	-	-	-	-	-	-	-	-

INPET S.A.E.C.A.

[Signature]
Ing. Walter Baumann Beroya
PRESIDENTE

INPET S.A.E.C.A.

[Signature]
Ing. Felipe C. Resck B.
VICE-PRESIDENTE EJECUTIVO

INPET S.A.E.C.A.

[Signature]
Lic. Emilio Parquet
SINDICO TITULAR

[Signature]
Lic. DERIAS AGUIERO
RUC N° 559.249-6
Pat. Mun. N° 16.640

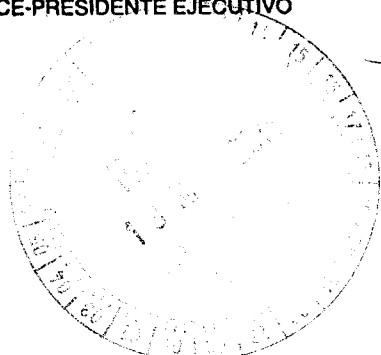

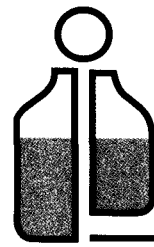
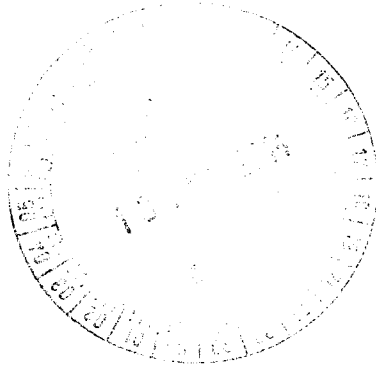

INPET

ANEXO C

**BALANCE GENERAL
AL 31 DE MARZO DE 2014
(Expresado en guaraníes)**

**INVERSIONES, ACCIONES, DEBENTURES Y OTROS TÍTULOS EMITIDOS EN SERIE
PARTICIPACIÓN EN OTRAS SOCIEDADES**

Descripción de los Valores Emitidos	Clase	2013	2012	2011	2010	2009	2008	2007	2006	2005	2004	2003	2002	2001	2000	1999	1998	1997	1996	1995	1994	1993	1992	1991	1990		
Inversiones Temporarias																											
		NO APLICABLE																									
Totales Ejercicio Actual																											
Totales Ejercicio Anterior																											
Inversiones Permanentes																											
		NO APLICABLE																									
Totales Ejercicio Actual																											
Totales Ejercicio Anterior																											

INPET S.A.E.C.A.

[Signature]
Ing. Walter Baumann Beroya
PRESIDENTE

INPET S.A.E.C.A.

[Signature]
Ing. Felipe C. Resck B.
VICE-PRESIDENTE EJECUTIVO

INPET S.A.E.C.A.

[Signature]
Lic. Emilio Parquet
SINDICO TITULAR

[Signature]
Lic. DERLIS AGÜERO
RUC N° 559.249-6
Pat. Mun N° 16.640



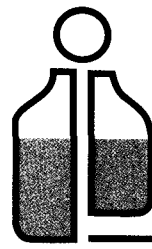

INPET

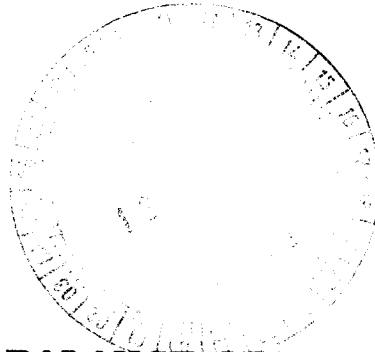

ANEXO D

BALANCE GENERAL AL 31 DE MARZO DE 2014 (Expresado en guaraníes)

OTRAS INVERSIONES

Cuentas	Valor de Cuentas	Valor de Amortización	Valor de Costos	Valor Reservas Año Actual	Valor Reservas Año Anterior
Inversiones Corrientes	SIN MOVIMIENTO				
Sub Total	0	0	0	0	0
Inversiones No Corrientes	SIN MOVIMIENTO				
Sub Total	0	0	0	0	0
Totales Ejercicio	0	0	0	0	0

INPET S.A.E.C.A.

Ing. Walter Baumann Bedoya
PRESIDENTE

INPET S.A.E.C.A.

Ing. Felipe C. Resck B.
VICE-PRESIDENTE EJECUTIVO

INPET S.A.E.C.A.

Lic. Emilio Parquet
SINDICO TITULAR

Lic. Dirlis Agüero
RUC N° 559.249-6
Pat. Mun. N° 16.640



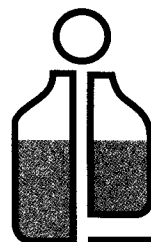

INPET

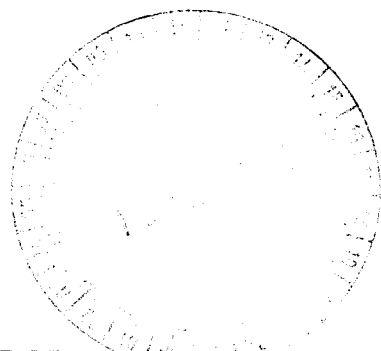

ANEXO E

BALANCE GENERAL AL 31 DE MARZO DE 2014 (Expresado en guaraníes)

PREVISIONES

RUBRO	Saldo al Cierre del Ejercicio	Aumentos (*)	Disminuciones (*)	Saldo al Cierre del Ejerc. Actual	Saldo al Cierre del Ejerc. Anterior
Deducidas del Activo (*)	1.714.932.095	0	0	1.714.932.095	1.714.932.095
Total	1.714.932.095	0	0	1.714.932.095	1.714.932.095
Incluidas en el Pasivo	0	0	0	0	0
Total	0	0	0	0	0

(*) Corresponde a provisiones para cuentas incobrables.

INPET S.A.E.C.A.

Ing. Walter Baumann Bedoya
PRESIDENTE

INPET S.A.E.C.A.

Ing. Felipe C. Resck B.
VICE-PRESIDENTE EJECUTIVO

INPET S.A.E.C.A.

Lic. Emilio Parquet
SINDICO TITULAR

Lic. DERLIS AGÜERO
RUC N° 559.249-6
Pat. Mun. N° 16.640





INPET

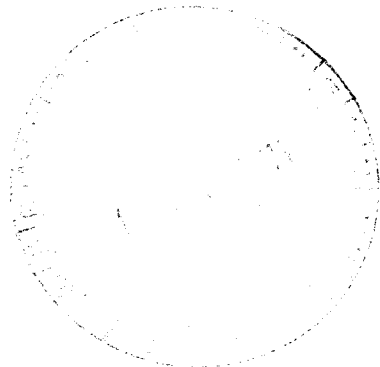

ANEXO F

BALANCE GENERAL AL 31 DE MARZO DE 2014 (Expresado en guaraníes)

COSTO DE MERCADERÍAS O PRODUCTOS VENDIDOS O SERVICIOS PRESTADOS

DETALLE	2013	2014	2013	2014
I. COSTO DE MERCADERÍAS O PRODUCTOS VENDIDOS				
Existencias al comienzo del periodo				
Mercaderías	548.343.393		1.332.510.118	
Productos Terminados	17.920.389.132		14.095.628.944	
Productos en Proceso	-		-	
Materia Prima y Materiales	11.047.261.248		21.157.103.718	
Otros	477.776.948		592.314.827	
Compras y Costos de Producción del Ejercicio				
a) Compras	68.281.994.731		43.657.773.643	
b) Costos de Producción		65.770.547.889		56.236.877.000
Diferencia de Inventario	-		-	
Resultado por Tenencia	-		-	
Existencias al cierre del periodo				
Mercaderías	996.212.266		2.171.633.149	
Productos Terminados	22.370.036.267		17.795.086.779	
Productos en Proceso	-		-	
Materia Prima y Materiales	5.971.488.851		4.415.663.759	
Otros	3.167.480.179		216.070.563	
II. COSTOS DE SERVICIOS PRESTADOS SEGÚN ANEXO H				
COSTO DE MERCADERÍAS O PRODUCTOS VENDIDOS Y SERVICIOS PRESTADOS		65.770.547.889		56.236.877.000

INPET S.A.E.C.A.

Ing. Walter Baumann Bedoya
PRESIDENTE

INPET S.A.E.C.A.

Ing. Felipe C. Resck B.
VICE-PRESIDENTE EJECUTIVO

INPET S.A.E.C.A.

Lic. Emilio Parquet
SINDICO TITULAR

Lic. DERLIS AGÜERO
RUC N° 589.249-6
Pat. Mun. N° 16.640



Ruta Transchaco, Km. 15
Mariano Roque Alonso, Paraguay
Teléfonos: (595-21) 752 820/21
Fax: (595-21) 750 325
inpet@inpet.com.py
www.inpet.com.py



INPET

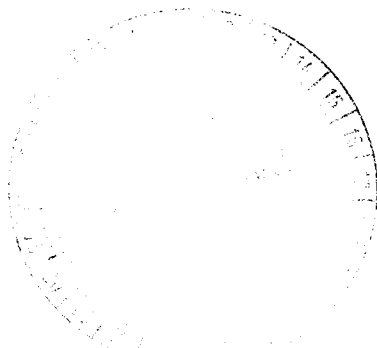

ANEXO G

BALANCE GENERAL AL 31 DE MARZO DE 2014 (Expresado en guaraníes)

ACTIVOS Y PASIVOS EN MONEDA EXTRANJERA

DETALLE	Moneda Extranjera			Moneda Local	
	Cuota	Importe	Saldo	Activo	Pasivo
ACTIVO					
Activos Corrientes					
Caja Moneda Extranjera	US\$ Americano	19.490,32	4.437,000	86.478.550	48.795.829
Caja Administración	US\$ Americano	210.060,00	4.437,000	932.036.220	241.320.000
Citibank Cta. Cte.	US\$ Americano	703.495,78	4.437,000	3.121.410.776	3.725.547.912
BBVA Banco	US\$ Americano	21.196,46	4.437,000	94.048.693	85.316.796
Banco Itaú Europa	US\$ Americano	-	4.437,000	-	20.033.461
GNB Bank Paraguay	US\$ Americano	32.467,72	4.437,000	144.059.274	154.858.865
Itaú Paraguay S.A.	US\$ Americano	234.389,45	4.437,000	1.039.985.990	2.396.438.114
Banco Regional S.A.	US\$ Americano	4.522.241,05	4.437,000	20.065.183.539	13.454.580.779
Banco Continental S.A.	US\$ Americano	31.193,46	4.437,000	138.405.382	197.180.440
Citibank Caja de Ahorro	US\$ Americano	1.099.987,90	4.437,000	4.880.646.312	4.424.200.000
Clientes Locales	US\$ Americano	851.866,68	4.437,000	3.779.732.459	3.755.506.423
Clientes del Exterior	US\$ Americano	10.182.960,83	4.437,000	45.181.797.203	38.029.843.710
Deudores Varios Argentina	US\$ Americano	665.699,22	4.437,000	2.953.707.439	1.946.506.265
Adelanto a Proveedores	US\$ Americano	1.573.117,63	4.437,000	6.979.922.924	6.322.617.584
Fondos a Rendir	US\$ Americano	2.035.000,00	4.437,000	9.029.295.000	8.184.770.000
Intereses a Devengar - Bancos	US\$ Americano	827.398,53	4.437,000	3.671.167.277	6.505.050.919
Sub Totales		23.010.565,03	4.437,000	102.097.877.038	89.492.567.097
Activos No Corrientes					
		-	-	-	-
Sub Totales		-	-	-	-
Totales		23.010.565,03	4.437,000	102.097.877.038	89.492.567.097
PASIVO					
Pasivos Corrientes					
Proveedores Locales	US\$ Americano	40,00	4.445,000	177.800	111.319.822
Proveedores del Exterior	US\$ Americano	10.315.690,22	4.445,000	45.853.243.018	31.979.222.549
Acreedores Varios	US\$ Americano	477.515,83	4.445,000	2.122.557.864	83.801.478
Gastos Fact. A Pagar Exportación	US\$ Americano	-	4.445,000	-	293.810.457
Préstamos Bancarios Capital	US\$ Americano	5.271.982,24	4.445,000	23.433.961.057	17.417.664.116
Préstamos Bancarios Intereses	US\$ Americano	499.602,24	4.445,000	2.220.731.957	2.598.794.103
Anticipo de Clientes	US\$ Americano	-	4.445,000	-	-
Sub Totales		16.564.830,53	4.445,000	73.630.671.696	52.484.612.525
Activos No Corrientes					
Préstamos Bancarios Capital	US\$ Americano	5.214.309,49	4.445,000	23.177.605.683	33.131.021.012
Préstamos Bancarios Intereses	US\$ Americano	344.843,49	4.445,000	1.532.829.313	3.079.807.148
Sub Totales		5.559.152,98	4.445,000	24.710.434.996	36.210.828.160
Totales		22.134.543,51	4.445,000	98.441.146.692	85.705.440.685

INPET S.A.E.C.A.

INPET S.A.E.C.A.

INPET S.A.E.C.A.

Lic. DERIS AGÜERO

RUC N° 559.249-6

Pat. Mun. N° 16.640

Ing. Wilner Baumann Bedoya
PRESIDENTE

Ing. Felipe C. Basso

Lic. Emilio Parquet



Ruta Franschaco, Km. 15
Mariano Roque Alonso, Paraguay
Teléfonos: (595-21) 752 820/21
Fax: (595-21) 750 325
inpet@inpet.com.py
www.inpet.com.py

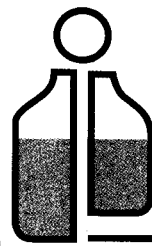

INPET

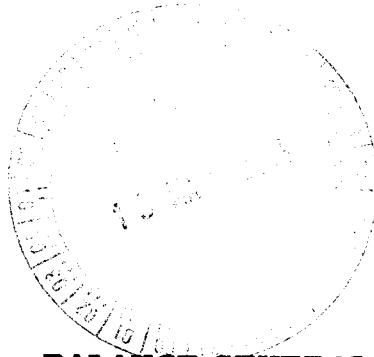

ANEXO H

BALANCE GENERAL AL 31 DE MARZO DE 2014 (Expresado en guaraníes)

INFORMACIÓN REQUERIDA SOBRE COSTOS Y GASTOS

RUBRO	Costos de Materiales Consumidos	Costos de Mano de Obra	Costos de Otros Insumos	Reserva de Amortización (Administración)	Gastos Financieros	Costos de Venta	Total Operativo Actual	Total Operativo Anterior
Remuneraciones de administradores, directores, síndicos y consejo de vigilancia	-	-	-	102.147.090	-	-	102.147.090	99.493.920
Honorarios y remuneraciones por servicios	-	-	-	864.706.808	-	-	864.706.808	962.695.652
Sueldos y jornales	-	-	-	767.116.559	-	-	767.116.559	565.028.212
Contribuciones sociales	-	-	-	211.469.789	-	-	211.469.789	165.366.234
Beneficios al Personal	-	-	-	210.655.678	-	-	210.655.678	179.207.545
Gastos de Exportación	-	-	-	-	-	-	-	268.466.805
Combustibles y Lubricantes	-	-	-	30.776.416	-	-	30.776.416	26.312.902
Mantenimiento y Reparaciones	-	-	-	84.721.064	-	-	84.721.064	24.475.816
Servicios Básicos	-	-	-	61.275.174	-	-	61.275.174	42.836.807
Impuestos, tasa y contribuciones	-	-	-	117.844.917	-	-	117.844.917	335.627
Impuesto a la Renta	-	-	-	671.687.390	-	-	671.687.390	-
Intereses a Bancos e Instituciones Financieras	-	-	-	-	858.210.121	-	858.210.121	830.982.889
Depreciaciones Bienes de Uso	-	-	-	207.756.506	-	-	207.756.506	54.044.699
Comisiones por Ventas	-	-	-	769.683.638	-	-	769.683.638	333.225.944
Maquinas Inactivas	-	-	-	413.494.825	-	-	413.494.825	-
Alquiler	-	-	-	14.229.545	-	-	14.229.545	50.037.120
Gastos Varios	-	-	-	396.374.956	-	-	396.374.956	242.510.124
Otros gastos	-	-	-	704.196.311	-	-	704.196.311	1.193.776.403
Total del Periodo Actual	-	-	-	4.207.813.810	830.982.889	-	5.038.796.699	
Total del Periodo Anterior	-	-	-	4.207.813.810	830.982.889	-	5.038.796.699	

INPET S.A.E.C.A.

Ing. Walter Baumann Bedoya
PRESIDENTE

INPET S.A.E.C.A.

Ing. Felipe C. Resck B.
VICE-PRESIDENTE EJECUTIVO

INPET S.A.E.C.A.

Lic. Emilio...
SINDICO TITULAR

Lic. DERMIS AGÜERO
RUC N° 559.249-6
Pat. Mun. N° 16.640



Ruta Transchaco, Km. 15
Mariano Roque Alonso, Paraguay
Teléfonos: (595-21) 752 820/21
Fax: (595-21) 750 325
inpet@inpet.com.py
www.inpet.com.py



INPET



ANEXO I

BALANCE GENERAL AL 31 DE MARZO DE 2014

DATOS ESTADÍSTICOS

INDICADORES OPERATIVOS	Acumulado al fin del periodo	
	Ejercicio Actual	Ejercicio Anterior
Volumen de Producción (en miles de guaraníes)	74.380.212	67.427.346
Volumen de Ventas (en miles de guaraníes)	77.442.020	63.727.888
Cantidad de Empleados y Obreros	237	240
Consumo de Energía (en miles de guaraníes)	1.585.664	1.501.655
Cantidad de Sucursales	0	0
(Otros)	0	0

Nota: El volumen de operaciones podrá consignarse en unidades físicas, en unidades equivalentes o en algún índice que resulte apropiado para indicar el nivel de actividad.

OBS: UTEquis: Unidad Técnica Equivalente

INPET S.A.E.C.A.

Ing. Walter Baumann Bedoya
PRESIDENTE

INPET S.A.E.C.A.

Ing. Felipe C. Resck B.
VICE PRESIDENTE

INPET S.A.E.C.A.

Lic. Emilio Parquet
SINDICATO

Lic. DERRIS AGÜERO
RUC N° 559/249-6
Pat. Mun. N° 16.640



Ruta Transchafo, Km. 15
Mariano Roque Alonso, Paraguay
Teléfonos: (595-21) 752 820/21
Fax: (595-21) 750 325
inpet@inpet.com.py
www.inpet.com.py

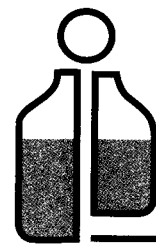

INPET



ANEXO J

BALANCE GENERAL AL 31 DE MARZO DE 2014

ÍNDICES ECONÓMICO - FINANCIEROS

INDICES	Acumulado al Fin del Periodo	
	Periodo Actual	Periodo Anterior
Liquidez (1)	2,20	2,67
Endeudamiento (2)	0,62	0,66
Rentabilidad (3) (Presentar sólo a fin de ejercicio)	0,04	0,02
<p>(1) Activo Corriente ; (2) Total del Pasivo Corriente ; (3) Resultado antes del Impuesto a la Renta</p> <p><u>Pasivo Corriente</u> ; <u>Patrimonio Neto</u> ; <u>Patrimonio Neto excluido del Resultado del periodo</u></p>		

INPET S.A.E.C.A.

Ing. Walter Baumann Bedoya
PRESIDENTE

INPET S.A.E.C.A.

Ing. Felipe C. Resck B.
VICE-PRESIDENTE EJECUTIVO

INPET S.A.E.C.A.

Lic. Emilio Parquet
SINDICO TITULAR

Lic. DEBLIS AGÜERO
RUC N° 559.249-6
Pat. Mun. N° 16.640



Ruta Transchaco, Km. 15
Mariano Roque Alonso, Paraguay
Teléfonos: (595-21) 752 820/21
Fax: (595-21) 750 325
inpet@inpet.com.py
www.inpet.com.py

TRANSCRIPCIÓN

ACTA N° 217- Reunión del Directorio de INPET S.A.E.C.A.

En la Planta Industrial de INPET, siendo las 13:00 horas del día 08 de Mayo de 2014, se reúnen los señores Directores Titulares: Ing. Walter Baumann, Ing. Felipe Resck, Sr. Gerardo Laguardia, Sr. Kart Reimert y el Sr. Edgardo Aranda y el Sindico Titular Lic. Emilio Parquet, para tratar el siguiente:

ORDEN DEL DIA

- Aprobación del Balance de la firma al 31 de Marzo de 2014

Abre la sesión el Sr. Presidente, quien, previa lectura del Orden del Día y del Acta anterior, solicita aprobación de la misma, a lo que se procede inmediatamente firmando el Acta todos los presentes.

Acto seguido el Vice – Presidente Ejecutivo, presenta el Balance cerrado al 31 de Marzo de 2014, correspondiente al primer trimestre del ejercicio en curso.

Luego de un pormenorizado análisis de los estados contables, por unanimidad el Directorio resuelve aprobar los mismos sin objeciones.

Siendo las 14:30 hs, y no habiendo otro asunto a tratar, se levanta la sesión.

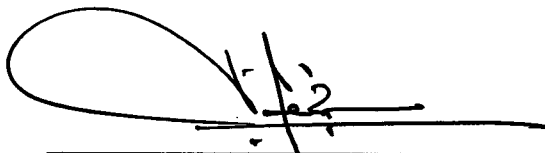

Felipe C. Resck B.
Vice-Presidente Ejecutivo



Walter Baumann
Presidente

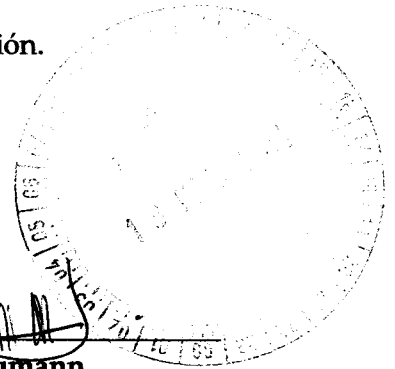

INFORME DEL SÍNDICO

Señores

Accionistas de la Firma

Industrias Pet Sociedad Anónima Emisora de Capital Abierto- INPET S.A.E.C.A.

Presente

En mi carácter de Síndico Titular de **Industrias Pet Sociedad Anónima Emisora de Capital Abierto- INPET S.A.E.C.A.** informo a Uds. que, de acuerdo con las disposiciones emanadas del Código Civil y de los Estatutos Sociales, el Directorio ha presentado para mi dictamen el Balance General; el Cuadro de Resultados y demás anexos de acuerdo a la Resolución No. 5/92 de la Comisión Nacional de Valores, correspondientes al primer trimestre del ejercicio de 2014.

En mi opinión los Estados Contables que son presentados se ajustan a la realidad de la situación económica y financiera de la sociedad.

Asunción, 08 de mayo de 2014

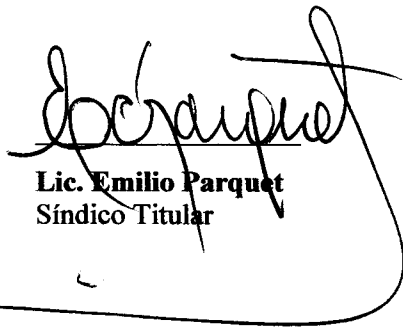

Lic. Emilio Parquet
Síndico Titular

