



# INPET



## BALANCE GENERAL

### AL 31 DE DICIEMBRE DE 2014 Y 2013

(Expresado en guaraníes)

#### ACTIVO

2014

2013

#### ACTIVO CORRIENTE

#### DISPONIBILIDADES

Caja	1.014.083.192	915.857.778
Valores a Depositar	244.586.120	302.981.570
Bancos Moneda Nacional - Nota 3	5.461.214.844	1.146.785.902
Bancos Moneda Extranjera - Nota 2.c) y 4	17.274.546.680	22.375.855.606
	<b>23.994.430.836</b>	<b>24.741.480.856</b>

#### INVERSIONES TEMPORALES

Certificado de Depósito de Ahorro	0	4.000.000.000
	<b>0</b>	<b>4.000.000.000</b>

#### CRÉDITOS

Cientes Locales	16.596.021.519	20.085.014.838
Cientes del Exterior	47.921.412.973	48.990.474.797
Previsiones para Cuentas Incobrables	0	(1.714.932.095)
Impuesto al Valor Agregado C.F.	7.839.611.295	8.182.673.220
Otros Créditos	20.484.392.749	10.441.626.966
Fondos a Rendir - Nota 5	9.420.015.000	9.330.475.000
Anticipos al Personal	11.444.865	25.111.994
	<b>102.272.898.401</b>	<b>95.340.444.720</b>

#### BIENES DE CAMBIO - Nota 2.d)

Productos Terminados	14.577.102.057	17.920.389.132
Materia Prima	9.245.094.430	9.455.230.815
Insumos	2.067.500.390	1.592.030.433
Mercaderías	512.447.444	548.343.393
Importaciones en Curso	8.115.159.903	477.776.948
	<b>34.517.304.224</b>	<b>29.993.770.721</b>

#### GASTOS PAGADOS POR ANTICIPADO

Intereses a Devengar	1.895.980.907	4.595.525.693
Seguros Pagados por Anticipado	43.747.363	13.769.868
Gastos a Devengar	182.825.886	28.964.000
	<b>2.122.554.156</b>	<b>4.638.259.561</b>

#### Total Activo Corriente

162.907.187.617

158.713.955.858

**INPET S.A.E.C.A.**

**INPET S.A.E.C.A.**

**INPET S.A.E.C.A.**

Firmado al solo efecto de su identificación con el Dictamen de fecha:

**Ing. Walter Baumann Bedoya**  
PRESIDENTE

**Ing. Felipe C. Resck B.**  
VICE-PRESIDENTE EJECUTIVO

**Lic. Emilio Parquet**  
SINDICO TITULAR

23 MAR. 2015

**Martí & Asociados**  
REGISTRO CNV N° AE-042

**Lic. DERRIS AGUIERO**  
RUC N° 359.205.6  
Pat. Mar. N° 16.640



Ruta Transchaco, Km. 15  
Mariano Roque Alónso, Paraguay  
Teléfonos: (595-21) 752 820/21  
Fax: (595-21) 750 325  
inpet@inpet.com.py  
www.inpet.com.py



**BALANCE GENERAL**  
**AL 31 DE DICIEMBRE DE 2014 Y 2013**  
 (Expresado en guaraníes)

<b>ACTIVO</b>	<u>2014</u>	<u>2013</u>
<b>ACTIVO NO CORRIENTE</b>		
<b>BIENES DE USO - Nota 2.e)</b>		
Terrenos	11.175.658.917	10.712.150.434
Edificios	39.771.739.111	37.604.743.085
Maquinarias	82.494.115.995	79.818.837.088
Muebles y Útiles	2.437.552.780	2.303.924.064
Equipos Informáticos	1.973.712.159	1.509.284.704
Útiles y Enseres	35.965.045	31.047.617
Rodados	1.487.517.340	1.135.728.208
Herramientas y Equipos	639.944.547	638.036.521
Instalaciones	1.586.657.096	1.364.180.308
Equipos de Laboratorio	576.211.566	566.114.613
Montacargas	1.162.072.213	595.204.037
Equipos Auxiliares	6.548.665.035	6.125.134.773
Sistema Informáticos	2.479.956.094	2.248.660.654
Elementos para Proceso de Producción	253.530.112	253.530.112
Moldes	67.364.476.412	62.828.590.704
Repuestos	3.865.639.065	4.746.555.388
Pallets Abulonados	226.237.394	226.237.394
Jaulas Metálicas	1.114.297.182	1.077.128.290
Mejoras en Edificio	582.957.560	89.403.800
Obras en Curso	376.922.393	0
Maquinas a Activar	114.259.941	137.077.941
Depreciaciones Acumuladas	<u>(136.855.451.391)</u>	<u>(122.453.963.509)</u>
	<b>89.412.636.566</b>	<b>91.557.606.226</b>
<b>INTANGIBLES</b>		
Patentes y Marcas	5.454.545	0
	<u>5.454.545</u>	<u>0</u>
<b>Total Activo No Corriente</b>	<u><b>89.418.091.111</b></u>	<u><b>91.557.606.226</b></u>
<b>TOTAL ACTIVO</b>	<u><b>252.325.278.728</b></u>	<u><b>250.271.562.084</b></u>

**INPET S.A.E.C.A.**

*[Signature]*  
**Ing. Walter Baumann Bedoya**  
 PRESIDENTE

**INPET S.A.E.C.A.**

*[Signature]*  
**Ing. Felipe C. Resch B**  
 VICE-PRESIDENTE EJECUTIVO

**INPET S.A.E.C.A.**

*[Signature]*  
 Lic. Emilio Barquet  
 SINDICO TITULAR

Firmado al solo efecto de su  
 identificación con el Dietamen de fecha:

**23 MAR. 2015**

**Martí & Asociados**  
 REGISTRO CNV N° AE-042

*[Signature]*  
**Lic. DERIASAGUERG**  
 RUC N° 559.249-6  
 Pat. Matr. N° 16.640



**Ruta Transchaco, Km. 15**  
**Mariano Roque Alonso, Paraguay**  
**Teléfonos: (595-21) 752 820/21**  
**Fax: (595-21) 750 325**  
**inpet@inpet.com.py**  
**www.inpet.com.py**



**INPET**

**BALANCE GENERAL  
AL 31 DE DICIEMBRE DE 2014 Y 2013  
(Expresado en guaraníes)**

<b>PASIVO</b>	<u>2014</u>	<u>2013</u>
<b>PASIVO CORRIENTE</b>		
<b>OBLIGACIONES FINANCIERAS</b>		
Préstamos Bancarios - Nota 6	26.105.094.708	20.707.447.680
Intereses a Pagar a Bancos - Nota 6	1.398.763.554	2.531.926.014
	<u>27.503.858.262</u>	<u>23.239.373.694</u>
<b>OBLIGACIONES COMERCIALES</b>		
Proveedores	46.240.119.105	43.657.946.206
Otras Obligaciones	27.568.832	4.183.626.399
	<u>46.267.687.937</u>	<u>47.841.572.605</u>
<b>OBLIGAC. SOCIALES Y FISCALES</b>		
Sueldos a Pagar	41.269.757	0
Aportes y Retenciones a Pagar	205.191.668	176.629.111
Dirección General Grandes Contribuyentes	1.579.851.764	481.815.763
	<u>1.826.313.189</u>	<u>658.444.874</u>
<b>PROVISIONES</b>		
Provisiones Varias	80.049.379	219.190.255
	<u>80.049.379</u>	<u>219.190.255</u>
<b>Total Pasivo Corriente</b>	<u>75.677.908.767</u>	<u>71.958.581.428</u>
<b>PASIVO NO CORRIENTE</b>		
<b>OBLIGACIONES FINANCIERAS</b>		
Préstamos Bancarios - Nota 6	9.284.055.705	27.775.216.146
Intereses a Pagar a Bancos - Nota 6	667.695.439	2.006.673.309
	<u>9.951.751.144</u>	<u>29.781.889.455</u>
<b>Total Pasivo No Corriente</b>	<u>9.951.751.144</u>	<u>29.781.889.455</u>
<b>TOTAL PASIVO</b>	<u>85.629.659.911</u>	<u>101.740.470.883</u>

**INPET S.A.E.C.A.**

**INPET S.A.E.C.A.**

**INPET S.A.E.C.A.**

Ing. Walter Baumann Bedoya  
PRESIDENTE

Ing. Felipe C. B.  
VICE-PRESIDENTE

Lic. Emilio Parquet  
SINDICO TITULAR

Firmado al solo efecto de su  
identificación con el Dictamen de fecha:

23 MAR. 2015

Martí & Asociados  
REGISTRO CNV N° AE-042

Lic. DEBILIS AGÜERO  
RUC N° 559.249-6  
Pat. Mun. N° 16.640



Ruta Transchaco, Km. 15  
Mariano Roque Alonso, Paraguay  
Teléfonos: (595-21) 752 820/21  
Fax: (595-21) 750 325  
inpet@inpet.com.py  
www.inpet.com.py

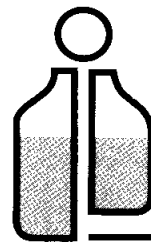

# INPET

**BALANCE GENERAL**  
**AL 31 DE DICIEMBRE DE 2014 Y 2013**  
 (Expresado en guaraníes)

<b>PATRIMONIO NETO</b>	<b>2014</b>	<b>2013</b>
<b>CAPITAL SOCIAL</b>		
Capital Integrado	70.000.000.000	70.000.000.000
Primas de Emisión	600.000.000	600.000.000
	<b>70.600.000.000</b>	<b>70.600.000.000</b>
<b>RESERVAS</b>		
Reserva Legal	10.326.810.242	9.333.316.268
Reserva Facultativa	42.665.786.607	37.664.737.586
Reserva de Revalúo	24.226.636.463	20.431.871.807
	<b>77.219.233.312</b>	<b>67.429.925.661</b>
<b>RESULTADOS</b>		
Del Ejercicio	18.876.385.505	10.501.165.540
	<b>18.876.385.505</b>	<b>10.501.165.540</b>
<b>TOTAL PATRIMONIO NETO</b>	<b>166.695.618.817</b>	<b>148.531.091.201</b>
<b>TOTAL PASIVO Y PATRIMONIO NETO</b>	<b>252.325.278.728</b>	<b>250.271.562.084</b>

Las Notas que se adjuntan forman parte integrante de estos Estados Contables



**INPET S.A.E.C.A.**

Ing. Walter Baumann-Bedoya  
 PRESIDENTE

**INPET S.A.E.C.A.**

Ing. Felipe C. Resa  
 VICE-PRESIDENTE EJECUTIVO

**INPET S.A.E.C.A.**

Lic. Emilio Perquet  
 SINDICO TITULAR

Firmado al solo efecto de su  
 identificación con el Dictamen de fecha:  
**23 MAR. 2015**  
  
 Marti & Asociados  
 REGISTRO CNV Nº AE-042

Lic. DERLIS AGÜERO  
 RUC Nº 259 219-6  
 Pat. Mat. Nº 16.640



Ruta Transchaco, Km. 15  
 Mariano Roque Alonso, Paraguay  
 Teléfonos: (595-21) 752 820/21  
 Fax: (595-21) 750 325  
 inpet@inpet.com.py  
 www.inpet.com.py



**ESTADO DE RESULTADOS**  
**POR EL PERIODO COMPRENDIDO ENTRE**  
**EL 1° DE ENERO Y EL 31 DE DICIEMBRE DE 2014 Y 2013**  
 (Expresado en guaraníes)

	<u>2014</u>	<u>2013</u>
<b>VENTAS</b>		
Ventas de Mercaderías Locales	110.532.070.271	109.520.959.206
Ventas de Mercaderías Exportación	171.278.988.258	152.362.975.259
	<u>281.811.058.529</u>	<u>261.883.934.465</u>
Menos		
<b>COSTOS DE VENTAS</b>		
Costo de Mercaderías Vendidas	(235.507.171.406)	(227.419.770.232)
	<u>(235.507.171.406)</u>	<u>(227.419.770.232)</u>
<b>RESULTADO BRUTO</b>	<u>46.303.887.123</u>	<u>34.464.164.233</u>
Menos		
<b>GASTOS OPERATIVOS</b>		
Gastos Administrativos	(23.591.165.614)	(19.338.655.000)
Gastos Financieros	(2.621.139.007)	(4.031.703.807)
	<u>(26.212.304.621)</u>	<u>(23.370.358.807)</u>
<b>RESULTADO OPERATIVO</b>	<u>20.091.582.502</u>	<u>11.093.805.426</u>
Más (Menos)		
<b>INGRESOS (EGRESOS)</b>		
<b>NO OPERATIVOS</b>		
Intereses Cobrados	162.318.391	120.471.442
Ingresos Varios	1.682.853.195	1.061.533.102
Diferencia de Cambio	(556.520.100)	(489.198.637)
Utilidad por Venta de Bienes de Uso	37.752.632	(41.568.434)
	<u>1.326.404.118</u>	<u>651.237.473</u>
<b>RESULTADO ANTES DE IMPUESTO</b>	<u>21.417.986.620</u>	<u>11.745.042.899</u>
Impuesto a la Renta	(2.541.601.115)	(1.243.877.359)
<b>RESULTADO DEL EJERCICIO</b>	<u>18.876.385.505</u>	<u>10.501.165.540</u>

Las Notas que se adjuntan forman parte integrante de estos Estados Contables

**INPET S.A.E.C.A.**

*[Signature]*  
**Ing. Walter Baumann Bedoya**  
 PRESIDENTE

**INPET S.A.E.C.A.**

*[Signature]*  
**Ing. Felipe C. Resck P.**  
 VICE-PRESIDENTE EJECUTIVO

**INPET S.A.E.C.A.**

*[Signature]*  
**Lic. Emilio Parquet**  
 SINDICO TITULAR

Emisado al solo efecto de su  
 identificación con el Dictamen de fecha:

**23 MAR. 2015**

**Martí & Asociados**  
 REGISTRO CNV N° AE-042

*[Signature]*  
**Lic. DERIS AGUIERO**  
 RUC N° 559.249-6  
 Pat. Mun. N° 16.640



**Ruta Transchaco, Km. 15**  
**Mariano Roque Alonso, Paraguay**  
**Teléfonos: (595-21) 752 820/21**  
**Fax: (595-21) 750 325**  
**inpet@inpet.com.py**  
**www.inpet.com.py**

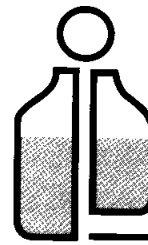

**INPET**

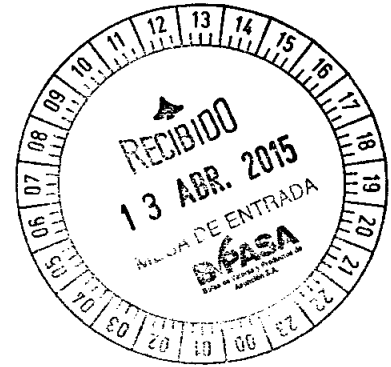

**ESTADO DE VARIACIÓN DEL  
PATRIMONIO NETO AL  
31 DE DICIEMBRE DE 2014 Y 2013**



Ruta Transchaco, Km. 15  
Mariano Roque Alonso, Paraguay  
Teléfonos: (595-21) 752 820/21  
Fax: (595-21) 750 325  
inpet@inpet.com.py  
www.inpet.com.py



**INPET**

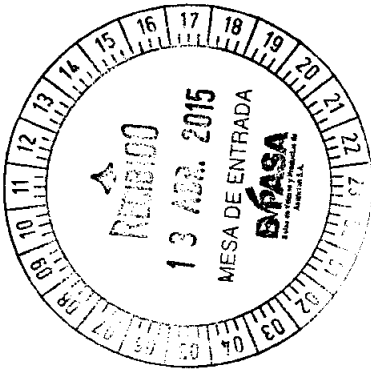

**ESTADO DE VARIACIÓN DEL PATRIMONIO NETO  
AL 31 DE DICIEMBRE DE 2014 Y 2013**  
(Expresado en guaraníes)

Concepto	CAPITAL					TOTAL
	Social	Primas de Emisión	Legal	Facultativa	de Revalúo	
Saldo al 31 de Diciembre de 2013	70.000.000.000	600.000.000	9.333.316.268	37.664.737.586	20.431.871.807	148.531.091.201
Transferencia utilidades de 2013 a Resultados Acumulados	--	--	--	--	(10.501.165.540)	0
Distribución dividendos y Bonif.	--	--	--	--	(5.500.116.519)	(5.500.116.519)
Transferencia a Reserva	--	--	--	5.001.049.021	--	0
Reserva del Ejercicio	--	--	993.493.974	--	--	993.493.974
Revalúo del Ejercicio	--	--	--	--	3.794.764.656	3.794.764.656
Resultado del ejercicio	--	--	--	--	18.876.385.505	18.876.385.505
Saldo al 31 de Diciembre de 2014	70.000.000.000	600.000.000	10.335.616.268	42.665.786.607	24.228.636.463	168.630.618.817
Saldo al 31 de diciembre de 2013	70.000.000.000	600.000.000	9.333.316.268	37.664.737.586	20.431.871.807	148.531.091.201

Las Notas que se adjuntan forman parte integrante de estos estados contables

Firmado al sojo efecto de su identificación con el Dictamen de fecha:  
**23 MAR. 2015**  
Martí & Asociados  
REGISTRO CNV N° AE-042

**INPET S.A.E.C.A.**

Ing. Walter Baumann de Silva  
PRESIDENTE

Lic. DELIA AGUIERO  
RUC N° 559.249-6  
Pat. Matr. N° 10.640

**INPET S.A.E.C.A.**

Ing. Felipe C. Resck B.  
VICE-PRESIDENTE



Ruta Francisco de O. Km. 15  
Mariano Roque Alonso, Paraguay  
Teléfonos: (595-21) 752-020/21  
Fax: (595-21) 750 325  
inpet@inpet.com.py  
www.inpet.com.py

**INPET S.A.E.C.A.**

Lic. Emilio Parquero  
SINDICO TITULAR

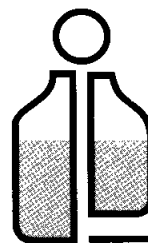

# INPET

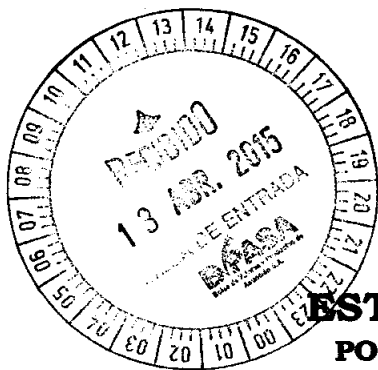

## ESTADO DE FLUJOS DE EFECTIVO POR EL PERIODO COMPRENDIDO ENTRE EL 1° DE ENERO Y EL 31 DE DICIEMBRE DE 2014 Y 2013 (Expresado en Guaraníes)

	2014	2013
<b>Conciliación del Resultado Neto con el Efectivo y equivalente de efectivo proveniente de las actividades de operación.</b>		
Utilidad del Ejercicio	18.876.385.505	10.501.165.540
Más: Ajustes a la utilidad del ejercicio		
Depreciaciones Bienes de Uso	14.401.487.882	11.573.678.081
Reserva Legal	993.493.974	552.692.923
Previsión para Cuentas Incobrables	(1.714.932.095)	0
<b>Resultado neto antes de cambios en el Capital Operativo</b>	<b>32.556.435.266</b>	<b>22.627.536.544</b>
<b>Cargos y abonos por cambios en el activo y pasivo</b>		
Disminución (Aumento) Neto de Créditos	(5.217.521.586)	(4.450.532.202)
Disminución (Aumento) Neto de Bienes de Cambios	(4.523.533.503)	7.183.786.886
Disminución (Aumento) Neto de Gastos Pagados por Anticipado	2.515.705.405	(1.091.317.393)
Aumento (Disminución) Neto de Obligaciones Comerciales	(1.573.884.668)	10.994.299.914
Aumento (Disminución) Neto de Obligaciones Sociales y Fiscales	1.167.868.315	294.526.980
Aumento (Disminución) de Provisiones	(139.140.876)	(307.825.009)
<b>Aumento (Disminución) del efectivo y equivalente de efectivo proveniente de la actividad de operación</b>	<b>(7.770.506.913)</b>	<b>12.622.939.176</b>
<b>Actividades de Inversión</b>		
Inversiones temporales	4.000.000.000	(4.000.000.000)
Aumento de Bienes Intangibles	(5.454.545)	0
Adquisición y/o Construcción de Bienes de Uso	(8.461.753.566)	(14.766.914.880)
<b>Aumento (Disminución) del efectivo y equivalente de efectivo proveniente de la actividad de Inversión</b>	<b>(4.467.208.111)</b>	<b>(18.766.914.880)</b>
<b>Actividades de Financiamiento</b>		
Aumento (Disminución) Neto de Obligaciones Financieras	(15.565.653.743)	(7.210.432.834)
Distribución de Utilidades y Bonificación Directorio	(5.500.116.519)	(2.754.536.985)
<b>Aumento (Disminución) del efectivo y equivalente de efectivo proveniente de la actividad de Financiamiento</b>	<b>(21.065.770.262)</b>	<b>(9.964.969.819)</b>
<b>Aumento neto de efectivo y equivalente de efectivo</b>	<b>(747.050.020)</b>	<b>6.518.591.021</b>
<b>Saldo efectivo y equivalente de efectivo al inicio</b>	<b>24.741.480.856</b>	<b>18.222.889.835</b>
<b>Saldo efectivo y equivalente de efectivo al finalizar el ejercicio</b>	<b>23.994.430.836</b>	<b>24.741.480.856</b>

Las notas y anexos que se acompañan forman parte de los estados contables.

**INPET S.A.E.C.A.**

**INPET S.A.E.C.A.**

**INPET S.A.E.C.A.**

Firmado al solo efecto de su identificación con el Dictamen de fecha:

23 MAR. 2015

Martí & Asociados  
REGISTRO CNV N° AE-042

Ing. Walter Baumann Bogoya  
PRESIDENTE

Lic. DEREISAGUERRA  
RUC N° 559.240-6  
Pat. Mun N° 16.640

Ing. Felipe C. Resck B.  
VICE-PRESIDENTE EJECUTIVO

Ruta Transchaaco, Km 15  
Mariano Roque Alonso, Paraguay  
Teléfonos: (595-21) 752 820/21  
Fax: (595-21) 750 325  
inpet@inpet.com.py  
www.inpet.com.py



Lic. Emilio Parquet  
SINDICO TITULAR





# NOTAS A LOS ESTADOS CONTABLES AL 31 DE DICIEMBRE DE 2014 Y 2013

## 1. El Ente.

**Industrias Pet S.A. (INPET)** fue constituida el 17 de setiembre de 1992, mediante Escritura Pública N° 512, en los folios N° 1563 y siguientes del protocolo de Contratos Comerciales Sección A. Sus Estatutos Sociales fueron aprobados y su Personería Jurídica reconocida por Decreto del Poder Ejecutivo N° 15.910 del 24 de diciembre de 1992. La Sociedad fue inscripta en el Registro Público de Comercio, ordenada por el Juez de Primera Instancia en lo Civil y Comercial de Feria, Dr. Raúl Gómez Frutos, según providencia de fecha 18 de enero de 1993, anotado bajo el N° 31 Serie B, folios 190 y siguientes, Sección Contratos en fecha 20 de enero de 1993.

Sus Estatutos Sociales fueron modificados primeramente mediante Escritura Pública N° 374, folio 1158 del protocolo de Contratos Comerciales Sección A de fecha 9 de junio de 1995, a efectos de aumentar el capital social de la firma a Gs. 10.000.000.000 (guaraníes diez mil millones). La modificación de los Estatutos fue inscripta en la Dirección General de los Registros Públicos – Registro Público de Comercio, ordenada por el Juez de Primera Instancia en lo Civil y Comercial del 10° Turno, Dr. Raúl Fernando Barriocanal, según providencia de fecha 26 de julio de 1995, anotado bajo el N° 530 Serie A, folios 5105 y siguientes, Sección Contratos en fecha 1° de agosto de 1995.

Una nueva modificación de los Estatutos Sociales fue realizada mediante Escritura Pública N° 42, folio 108 y siguientes del protocolo de Contratos Comerciales Sección A de fecha 29 de febrero de 2000, a efectos de aumentar el capital social de la firma a Gs. 30.000.000.000 (guaraníes treinta mil millones). La modificación de los Estatutos Sociales fue inscripta en el Registro Público de Comercio, ordenada por el Juez de Primera Instancia en lo Civil y Comercial del 4° Turno, Dra. María J. de Schubens, según providencia de fecha 10 de abril de 2000, anotado bajo el N° 400 Serie A, folios 3030 y siguientes, Sección Contratos en fecha 10 de abril de 2000.

INPET S.A.E.C.A.

*[Signature]*  
Ing. Walter Baumann-Bedoya  
PRESIDENTE

INPET S.A.E.C.A.

*[Signature]*  
Ing. Felipe C. Resch  
VICE-PRESIDENTE EJECUTIVO

INPET S.A.E.C.A.

*[Signature]*  
Lic. Emilio Parquet  
SINDICO TITULAR

Firmado al solo efecto de su  
identificación con el Dictamen de fecha:  
**23 MAR. 2015**  
Martí & Asociados  
REGISTRO CNV N° AE-042

*[Signature]*  
Lic. DERLIS AGÜERO  
RUC N° 589.249.6  
Pat. Msn. N° 40.640



Ruta Transchaco, Km. 15  
Mariano Roque Alonso, Paraguay  
Teléfonos: (595-21) 752 820/21  
Fax: (595-21) 750 325  
inpet@inpet.com.py  
www.inpet.com.py

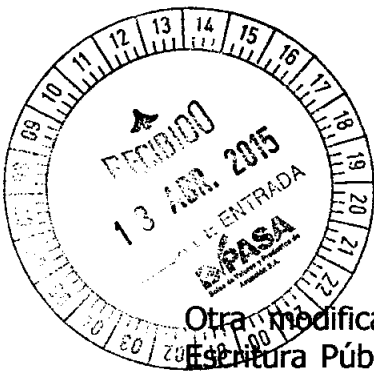

Otra modificación de sus Estatutos Sociales fue realizado a través de la Escritura Pública N° 489, folio 1458 y siguientes del protocolo Comercial A de fecha 16 de octubre de 2002 a efectos de transformar de Sociedad Anónima a Sociedad Anónima Emisora de Capital Abierto, adecuar los Estatutos Sociales de conformidad a las disposiciones previstas en la Ley N° 1284/98 para las sociedades emisoras de capital abierto y aumentar el capital social a Gs. 45.000.000.000 (guaraníes cuarenta y cinco mil millones). Esta modificación fue inscrita en la Dirección General de los Registros Públicos – Registro Público de Comercio bajo el N° 924, Serie B, folios 7336 y siguientes de la Sección Contratos, ordenado por el Juez de Primera Instancia en lo Civil y Comercial del Tercer Turno, Dr. Miguel Ángel Rodas, en fecha 12 de diciembre de 2002. A partir de esta modificación, Industrias Pet Sociedad Anónima cambia su denominación por la de INDUSTRIAS PET SOCIEDAD ANÓNIMA EMISORA DE CAPITAL ABIERTO ó INPET S.A.E.C.A.

La última modificación de los Estatutos Sociales fue realizada a través de la Escritura Pública N° 298, folio 1316 y siguientes del protocolo Comercial B de fecha 20 de noviembre de 2009 a efectos de aumentar el capital social a Gs. 70.000.000.000 (guaraníes setenta mil millones). Esta modificación fue inscrita en la Dirección General de los Registros Públicos – Registro Público de Comercio bajo el N° 26, Serie D, folios 262 y siguientes de la Sección Contratos, en fecha 12 de enero de 2010.

La Sociedad tiene por objeto principal de sus actividades dedicarse por si misma, por mandato o asociada a terceros, dentro o fuera del país, a la fabricación de envases plásticos, así como a la comercialización de productos manufacturados, a la compraventa, permuta, fraccionamiento, explotación, colonización, arrendamiento, cesión, administración y disposición a cualquier título legal de toda clase de bienes inmuebles urbanos o rurales, al proyecto, dirección, construcción y comercialización de edificios, obras viales, sanitarias, portuarias, fabriles, hidráulicas o industriales, importación y exportación de bienes y productos. Así mismo, será objeto de la sociedad realizar cualesquiera actividades de lícito comercio, conexas o diferentes a las ya mencionadas. Para el cumplimiento de su objeto podrá asimismo comprar, vender, permutar y negociar de cualquier modo lícito toda clase de títulos valores públicos o privados, emitir bonos, obligaciones y otros títulos valores de renta fija o variable, negociarlos a través de la Bolsa de Valores y Productos de Asunción S.A. o de otras entidades habilitadas para el efecto, operar en el mercado de valores en todos los casos previa autorización que debe conceder la Comisión Nacional de Valores y otros órganos competentes y en un todo de conformidad con las disposiciones legales pertinentes.

INPET S.A.E.C.A.

INPET S.A.E.C.A.

INPET S.A.E.C.A.

Firmado al solo efecto de su  
certificación con el Dictamen de fecha:  
**23 MAR. 2015**  
Martí & Asociados  
REGISTRO CNV N° AE-042

**Ing. Walter Baumann**  
PRESIDENTE  
**Lic. DEBILIS AGÜERRE**  
RUE N° 459.249-6  
Pat. Matr. N° 16.640

**Ing. Felipe CRUZ**  
VICEPRESIDENTE  
Cruces Transchaco, Km. 15 c/ Emilio Parquet  
Marino Roque Alonso, Paraguarí  
Teléfonos: (595-21) 752 820/21  
Fax: (595-21) 750-325  
inpet@inpet.com.py  
www.inpet.com.py



# INPET

La Sociedad tiene constituido su domicilio legal en la ciudad de Mariano Roque Alonso, República del Paraguay, pudiendo establecer sucursales, agencias, oficinas y representaciones en la misma ciudad o en otras ciudades o localidades en el país y en el extranjero, previa autorización de la Comisión Nacional de Valores u otra autoridad competente. La duración de la Sociedad se fija en noventa y nueve años desde la fecha de su inscripción en el Registro Público de Comercio. Este plazo podrá ser prorrogado o disminuido por determinación de la Asamblea de Accionistas, previa conformidad de la Comisión Nacional de Valores.

Por Resolución N° 668/02 de fecha 27 de diciembre de 2002 de la Comisión Nacional de Valores se resuelve **CALIFICAR a INDUSTRIAS PET SOCIEDAD ANÓNIMA (INPET S.A.)** como emisora de capital abierto y, en consecuencia, autorizarla para operar en el mercado de valores e **INSCRIBIRLA** en los Registros que al efecto lleva esta Comisión, que llevará la nomenclatura **SECA** seguida de la numeración **075**. Igualmente, por Resolución N° 420/02 de fecha 27 de diciembre de 2002, el Directorio de la Bolsa de Valores y Productos de Asunción Sociedad Anónima resuelve **REGISTRAR A INDUSTRIAS PET SOCIEDAD ANÓNIMA (INPET S.A.)** como **EMISORA DE CAPITAL ABIERTO**, en consecuencia, **INSCRIBIRLA** en los registros de la Bolsa de Valores y Productos de Asunción S.A. llevando la nomenclatura **S.A.E.C.A.** seguida de la numeración **079**.



## 2. Principales políticas y procedimientos contables.

### a) Moneda de Cuenta.

Los presentes estados contables han sido preparados en base a la moneda oficial de la República del Paraguay, el Guaraní.

### b) Efectos de la Inflación.

Los presentes estados contables han sido preparados sobre la base de cifras históricas, sin considerar el efecto que, las variaciones en el poder adquisitivo de la moneda local, pueda tener en los rubros no monetarios que componen dichos estados, debido a que la corrección monetaria no constituye un principio de contabilidad de aceptación generalizada en el Paraguay, excepto los rubros en moneda extranjera que son ajustados al tipo de cambio de cierre como se explica en la nota 2.c) y los activos fijos que son revaluados de acuerdo a lo indicado en la nota 2.e).

INPET S.A.E.C.A.

INPET S.A.E.C.A.

INPET S.A.E.C.A.

Firmado al solo efecto de su  
Identificación con el Dictamen de fecha:  
**23 MAR. 2015**  
Martí & Asociados  
REGISTRO CNV N° AE-042

**Ing. Walter Baumann**  
PRESIDENTE

**Lic. Felipe Roca**  
PRESIDENTE  
Mariano Roque Alonso, Paraguay  
Teléfonos: (595-21) 752 820/21  
Fax: (595-21) 750 525  
inpet@inpet.com.py  
www.inpet.com.py

**Lic. DERLIS AGÜERO**  
RUC N° 359.249.6  
Pat. Mbn. N° 16.640

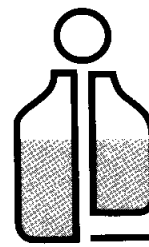

# INPET

### c) **Valuación de rubros en moneda extranjera.**

Los activos y pasivos en monedas extranjeras han sido valuados al tipo de cambio comprador y vendedor respectivamente, vigente en el mercado libre fluctuante al cierre. Dichas cotizaciones eran:

	Diciembre 2014		Diciembre 2013	
	ACTIVOS	PASIVOS	ACTIVOS	PASIVOS
1 Dólar Americano	4.629,00	4.642,00	4.585,00	4.611,00

### d) **Valuación de Materias Primas y Productos Terminados.**

Las materias primas son contabilizadas al inicio a su costo de adquisición más los gastos que demandan hasta su puesta en depósito. La existencia final es valuada a costo promedio.

Para el caso de productos terminados, los mismos son valuados de acuerdo a los costos de materias primas empleadas más todos los gastos necesarios para la producción de ellos.



### e) **Valuación de Bienes de Uso.**

Los bienes de uso adquiridos por la empresa se encuentran valuados al costo de adquisición, más todos los gastos efectuados y que fueron necesarios para su incorporación al patrimonio del ente y puesta en funcionamiento. En el presente ejercicio fueron revaluados conforme a los índices emitidos por la Subsecretaría de Estado de Tributación, de acuerdo a la Ley Nº 125/91.

Las depreciaciones de los bienes que componen el rubro han sido computadas mediante cargos periódicos a resultados en función a la vida útil estimada de los mismos. Los cálculos han sido efectuados aplicando el sistema de línea recta o cuota constante. El valor residual de los bienes de uso tomados en su conjunto no supera a su valor recuperable.

**INPET S.A.E.C.A.**

**INPET S.A.E.C.A.**

**INPET S.A.E.C.A.**

*[Signature]*  
Ing. Walter Busmann  
PRESIDENTE

*[Signature]*  
Ing. Elliperota Ypacaba, Km. 15  
VICE PRESIDENTE  
Mesa Roque Alonso, Paraguay

*[Signature]*  
Emilio Parquet  
LAB

Firmado al solo efecto de su identificación con el Dictamen de fecha:  
**23 MAR. 2015**  
Martí & Asociados  
REGISTRO CNV Nº AE-042

Lic. DERLE SAGUER  
RUC Nº 459.249-6  
Pal. Mar. Nº 16.640

Teléfonos: (595-21) 752 820/21  
Fax: (595-21) 750 325  
inpet@inpet.com.py  
www.inpet.com.py

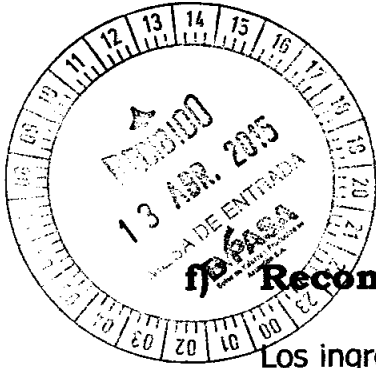

### Reconocimiento de los Ingresos y Gastos.

Los ingresos y egresos son reconocidos contablemente en el momento de su devengamiento sin tener en cuenta que los mismos hayan sido cobrados o pagados.

### 3. Bancos Moneda Nacional.

La composición del rubro al 31 de diciembre de 2014 y 2013 era, en guaraníes:

Banco	2014	2013
Citibank N.A.	875.336.209	300.419.318
Itaú Paraguay S.A.	2.524.473.064	322.993.849
GNB Bank Paraguay S.A.	782.916.388	413.117.938
Banco Regional S.A.E.C.A.	1.109.875.758	91.577.776
Banco Continental S.A.E.C.A.	168.613.425	18.677.021
<b>TOTAL</b>	<b>5.461.214.844</b>	<b>1.146.785.902</b>

### 4. Bancos Moneda Extranjera.

La composición del rubro al 31 de diciembre de 2014 y 2013 era la siguiente:

CUENTAS	2014		2013	
	US\$	Gs.	US\$	Gs.
Citibank Cta. Cte.	248.785,92	1.151.630.023	867.128,02	3.975.781.972
BBVA Banco	27.211,44	125.961.756	21.209,07	97.243.586
GNB Bank	14.801,27	68.515.076	494.998,74	2.269.569.223
Itaú Paraguay S.A.	343.164,65	1.588.509.164	1.084.420,05	4.972.065.929
Banco Regional S.A.	1.957.932,73	9.063.270.607	1.281.299,36	5.874.757.566
Banco Continental S.A.	39.913,60	184.760.054	31.187,09	142.992.808
Citibank Caja de Ahorro	1.100.000,00	5.091.900.000	1.099.987,90	5.043.444.522
<b>TOTAL</b>	<b>3.731.809,61</b>	<b>17.274.546.680</b>	<b>4.880.230,23</b>	<b>22.375.855.606</b>

INPET S.A.E.C.A.

Ing. Walter Baumann Bedoya  
PRESIDENTE

INPET S.A.E.C.A.

Ing. Felipe C. Reack R.  
VICE-PRESIDENTE EJECUTIVO

INPET S.A.E.C.A.

Lic. Emilio Parquet  
SINDICO TITULAR

firmado al solo efecto de su  
identificación con el Dictamen de fecha:

23 MAR. 2015

Martí & Asociados  
REGISTRO CNV N° AE-042

Lic. DERLIS RODRIGO  
RUC N° 519.249.6  
Pat. Mon. N° 16.640



Ruta Transchaco, Km. 15  
Mariano Roque Alonso, Paraguay  
Teléfonos: (595-21) 752 820/21  
Fax: (595-21) 750 325  
inpet@inpet.com.py  
www.inpet.com.py



**5. Fondos a Rendir.**

Corresponde a la suma de US\$ 2.035.000, actualizada a la tasa de cambio de cierre. El Directorio de la firma había resuelto aprobar la participación de Inpet S.A.E.C.A. en el capital social de una sociedad argentina ya constituida o a constituirse en la República Argentina. En dicha reunión se designó a un director para inscribir los estatutos de Inpet S.A.E.C.A. con todas sus modificaciones ante el Registro Público de Comercio de la ciudad de Buenos Aires. Una vez perfeccionada la operación, será registrada en el rubro de Inversiones.

**6. Préstamos Bancarios e Intereses a Pagar a Bancos.**

**31/12/2014**

Las deudas financieras al 31 de diciembre de 2014 corresponden a préstamos obtenidos de los Bancos Citibank, Itaú Paraguay S.A. y BBVA S.A. por un capital total de US\$ 7.623.686,00 e intereses por US\$ 445.165,66. Se expone el detalle a corto y largo plazo:

Banco	Corto Plazo	Largo Plazo
<b>PRÉSTAMOS BANCARIOS</b>		
Citibank - US\$ 2.573.675,00	11.946.999.350	0
Itaú - US\$ 1.449.999,00 y 2.000.012,00	6.730.895.358	9.284.055.704
BBVA - US\$ 1.600.000,00	7.427.200.000	0
<b>Total Préstamos</b>	<b>26.105.094.708</b>	<b>9.284.055.704</b>
<b>INTERESES A PAGAR</b>		
Citibank - US\$ 87.286,27	405.182.865	0
Itaú - US\$ 204.068,91 y 143.837,88	947.287.880	667.695.439
BBVA - US\$ 9.972,60	46.292.809	
<b>Total Intereses a Pagar</b>	<b>1.398.763.554</b>	<b>667.695.439</b>

**INPET S.A.E.C.A.**  
  
 Ing. Walter Baumann Bedoya  
 PRESIDENTE

**INPET S.A.E.C.A.**  
  
 Ing. Felipe C. Resck B.  
 VICE-PRESIDENTE EJECUTIVO

**INPET S.A.E.C.A.**  
  
 Lic. Emilio Parquet  
 SINDICO TITULAR

Firmado al solo efecto de su identificación con el Dictamen de fecha:  
**23 MAR. 2015**  
  
 Martí & Asociados  
 REGISTRO CNV N° AE-042

**15**  
  
 Lic. DERMAGUERRE  
 RUC N° 39.249.6  
 Pat. Mun. N° 16.640



Ruta Transchaco, Km. 15  
 Mariano Roque Alonso, Paraguay  
 Teléfonos: (595-21) 752 820/21  
 Fax: (595-21) 750 325  
 inpet@inpet.com.py  
 www.inpet.com.py

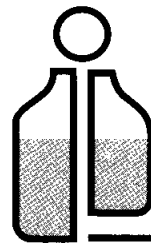

# INPET

**31/12/2013**

Las deudas financieras al 31 de diciembre de 2013 corresponden a préstamos obtenidos de los Bancos Citibank e Itaú Paraguay S.A. por un capital total de US\$ 10.514.566,00 e intereses por US\$ 984.298,92. Se expone el detalle a corto y largo plazo:

Banco	Corto Plazo	Largo Plazo
<b>PRÉSTAMOS BANCARIOS</b>		
Citibank – US\$ 3.001.996,00 y 2.573.675,00	13.842.203.556	11.867.215.425
Itaú - US\$ 1.488.884,00 y 3.450.011,00	6.865.244.124	15.908.000.721
<b>Total Préstamos</b>	<b>20.707.447.680</b>	<b>27.775.216.146</b>
<b>INTERESES A PAGAR</b>		
Citibank – US\$ 259.049,63 y 87.286,27	1.194.477.982	402.476.991
Itaú - US\$ 290.055,75 y 347.907,27	1.337.448.032	1.604.196.318
<b>Total Intereses a Pagar</b>	<b>2.531.926.014</b>	<b>2.006.673.309</b>



INPET S.A.E.C.A.

*[Signature]*  
Ing. Walter Baumann Bedoya  
PRESIDENTE

INPET S.A.E.C.A.

*[Signature]*  
Ing. Felipe C. Resek B.  
VICE-PRESIDENTE EJECUTIVO

INPET S.A.E.C.A.

*[Signature]*  
Lic. Emilio Parquet  
SINDICO TITULAR

Firmado al solo efecto de su  
identificación con el Dictamen de fecha:  
**23 MAR. 2015**  
Martí & Asociados  
REGISTRO CNV N° AE-042

*[Signature]*  
16  
Lic. DELIS AGUIRRE  
RUC N° 9802496  
Pat. Mun. N° 16.640



Ruta Transchaco, Km. 15  
Mariano Roque Alonso, Paraguay  
Teléfonos: (595-21) 752 820/21  
Fax: (595-21) 750 325  
inpet@inpet.com.py  
www.inpet.com.py

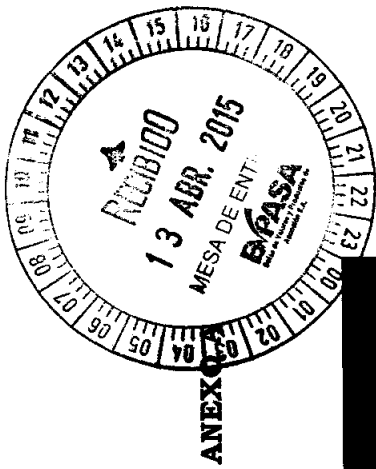

**INPET**

**BALANCE GENERAL  
AL 31 DE DICIEMBRE DE 2014**  
(Expresado en guaraníes)

**BIENES DE USO**

CANTIDAD	VALORES DE ORIGEN				AMORTIZACIONES				Saldo
	Costo	Valor de Reemplazo	Acumuladas al 31/12/2014	%	Costo	Valor de Reemplazo	Acumuladas al 31/12/2014	%	
Edificios	37.604.743.085	1.037.506.400	1.129.489.626	39.771.739.111	(10.802.102.094)	4	(1.716.975.727)	(12.519.077.781)	27.252.661.330
Rodados	1.135.728.208	343.860.220	7.928.912	1.487.517.340	(1.011.476.092)	4	(89.778.933)	(1.101.255.025)	386.262.315
Equipos Auxiliares	6.125.134.773	112.283.495	54.712.555	6.546.665.035	(4.861.414.939)	20	(546.736.722)	(5.408.151.661)	1.140.513.374
Equipos Informáticos	1.509.284.704	442.401.118	22.026.337	1.973.712.159	(1.240.003.772)	25	(237.854.171)	(1.477.857.943)	495.854.216
Equipos de Laboratorio	566.114.613	3	10.096.950	576.211.566	(326.282.099)	10	(535.930.570)	(362.212.669)	213.998.897
Herramientas	638.036.521	500.810	1.407.216	639.944.547	(603.081.435)	20	(21.730.801)	(624.812.236)	15.132.311
Instalaciones	1.364.180.308	112.509.049	42.546.748	1.586.637.096	(434.002.818)	4	(77.842.034)	(511.844.852)	1.074.812.244
Máquinas	79.818.837.088	1.681.237.394	1.017.314.239	82.494.115.995	(56.218.366.082)	10	(5.087.006.757)	(61.305.392.839)	21.188.723.156
Máquinas	595.204.037	586.783.531	2.131.967	1.162.072.213	(516.354.322)	20	(28.838.322)	(545.192.644)	616.879.569
Muebles y Utiles	2.303.924.064	71.287.220	52.491.522	2.437.552.780	(1.082.670.746)	20	(193.752.195)	(1.276.422.941)	1.161.129.839
Sistemas Informáticos	2.248.660.654	144.172.037	87.123.403	2.479.956.094	(210.251.209)	25	(539.221.477)	(749.472.356)	1.730.483.738
Utiles y Enseres	31.047.617	2.700.778	1.043.923	35.965.045	(7.984.134)	10	(6.812.978)	(14.297.112)	21.667.933
Elementos Proceso Prod.	253.530.112	-	-	253.530.112	(253.530.112)	20	-	(50.070.938.190)	17.293.538.222
Moldes	62.828.590.704	3.717.372.869	818.512.839	67.364.476.412	(44.466.449.536)	20	(5.604.488.654)	(226.237.394)	11.175.659.917
Pallets Abultados	226.237.394	-	-	226.237.394	(226.237.394)	20	-	-	709.960.918
Terrenos	10.712.150.434	2	451.163.009	11.175.659.917	-	-	(210.079.499)	(404.356.264)	578.538.188
Jaulas Metálicas	1.077.128.290	-	37.168.892	1.114.297.182	(194.256.765)	-	-	(4.419.372)	3.865.639.065
Mejoras Edificios	89.403.800	488.041.114	5.512.646	582.957.560	-	-	-	-	376.922.393
Repuestos	4.746.555.388	3.564.321.571	-	3.865.639.065	-	-	-	-	114.259.941
Obras en Curso	-	376.922.393	-	376.922.393	-	-	-	-	-
Máquinas en Tránsito	137.077.941	-	-	114.259.941	-	-	-	-	-
<b>Totales Bienes de Uso</b>	<b>254.911.969.278</b>	<b>33.388.754.665</b>	<b>3.330.451.386</b>	<b>291.631.195.129</b>	<b>(122.553.935.851)</b>		<b>(24.461.997.803)</b>	<b>(138.081.931.051)</b>	<b>89.412.604.944</b>
<b>Totales Ejercicio Anterior</b>	<b>196.034.641.167</b>	<b>33.388.754.665</b>	<b>3.330.451.386</b>	<b>214.011.569.735</b>	<b>(110.880.285.428)</b>		<b>(11.819.935.275)</b>	<b>(24.257.194)</b>	<b>91.557.606.226</b>

Pagada al solo efecto de su identificación con el Dictamen de fecha: **23 MAR. 2015**  
Marti & Asociados  
REGISTRO CNV N° AE-042

**INPETS.A.E.C.A.**  
PRESIDENTE  
Lc. BERLISAGUE  
RUC N° 59.249-6  
Pat. Mun. N° 16.648

**INPETS.A.E.C.A.**  
Ruta Transchaco, Rm. 15  
Mariano Roque Alonso, Paraguay  
Teléfonos: (595-21) 752 829/26  
Fáx: (595-21) 750 325  
inpet@inpet.com.py  
www.inpet.com.py

**INPETS.A.E.C.A.**  
TITULAR



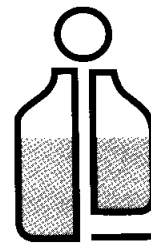

# INPET

## ANEXO B

### BALANCE GENERAL AL 31 DE DICIEMBRE DE 2014 (Expresado en guaraníes)

#### ACTIVOS INTANGIBLES

Cuentas	VALORES DE ORIGEN				AMORTIZACIONES				Neta
	Al Inicio del Periodo	Al Inicio del Periodo	Al Inicio del Periodo	Al Inicio del Periodo	Al Inicio del Periodo	Del Periodo	Del Periodo	Al Cierre del Periodo	
1- Patentes y Marcas	-	5.454.545	-	5.454.545	-	-	-	-	5.454.545
<b>Totales Ejercicio Actual</b>	-	<b>5.454.545</b>	-	<b>5.454.545</b>	-	-	-	-	<b>5.454.545</b>
<b>Totales Ejercicio Anterior</b>	-	-	-	-	-	-	-	-	-

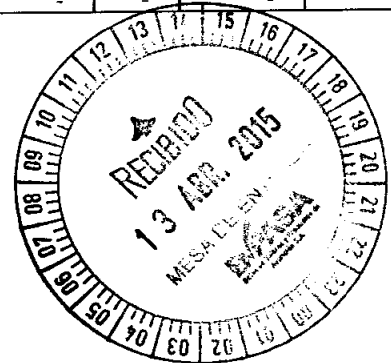

INPET S.A.E.C.A.

*[Signature]*  
Ing. Walter Baumann Bedoya  
PRESIDENTE

INPET S.A.E.C.A.

*[Signature]*  
Ing. Felipe C. Resck B.  
VICE-PRESIDENTE EJECUTIVO

INPET S.A.E.C.A.

*[Signature]*  
Lic. Emilio Parquet  
SINDICO TITULAR

firmado al solo efecto de su  
identificación con el Dictamen de fecha:

23 MAR. 2015

Martí & Asociados  
REGISTRO CNV N° AE-042

18  
*[Signature]*  
Lic. DERLIS AGUIERO  
RUC N° 59.249-6  
Pat. Mun. N° 16.640



Ruta Transchaco, Km. 15  
Mariano Roque Alonso, Paraguay  
Teléfonos: (595-21) 752 820/21  
Fax: (595-21) 750 325  
inpet@inpet.com.py  
www.inpet.com.py

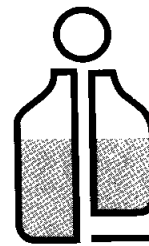

# INPET

ANEXO C

## BALANCE GENERAL AL 3 DE DICIEMBRE DE 2014 (Expresado en guaraníes)

### INVERSIONES, ACCIONES, DEBENTURES Y OTROS TÍTULOS EMITIDOS EN SERIE PARTICIPACIÓN EN OTRAS SOCIEDADES

Descripción y Características de los Valores Emitidos	Clase	Valor Nominal	Valor Real	Valor de Costo	Valor de Liquidación	Valor de Rescate	Valor de Cobertura	Valor de Garantía	Valor de Seguro	Valor de Interés	Valor de Dividendo	Valor de Otros	Valor de Otros	Valor de Otros	Valor de Otros	Valor de Otros	Valor de Otros	Valor de Otros	Valor de Otros	
Inversiones Temporarias																				
NO APLICABLE																				
Totales Ejercicio Actual																				
Totales Ejercicio Anterior																				
Inversiones Permanentes																				
NO APLICABLE																				
Totales Ejercicio Actual																				
Totales Ejercicio Anterior																				



INPET S.A.E.C.A.

*[Signature]*  
Ing. Walter Baumann Bedoya  
PRESIDENTE

INPET S.A.E.C.A.

*[Signature]*  
Ing. Felipe C. Reto  
VICE-PRESIDENTE EJECUTIVO

INPET S.A.E.C.A.

*[Signature]*  
Lic. Emilio Parquet  
SINDICO TITULAR

Firmado al solo efecto de su  
identificación con el Dictamen de fecha:

23 MAR. 2015

*[Signature]*  
Martí & Asociados  
REGISTRO CNV Nº AE-042

*[Signature]*  
Lic. DEBORA GÜERO  
RUC Nº 19.349-3  
Pat. Matr. Nº 16.640



Ruta Transchaco, Km. 15  
Mariano Roque Alonso, Paraguay  
Teléfonos: (595-21) 752 820/21  
Fax: (595-21) 750 325  
inpet@inpet.com.py  
www.inpet.com.py

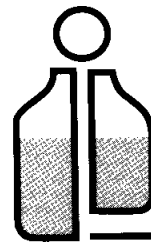

# INPET

## ANEXO D

### BALANCE GENERAL AL 31 DE DICIEMBRE DE 2014 (Expresado en guaraníes)

#### OTRAS INVERSIONES

Cuentas	Valor de Cuentas	Amortización	Valor de Cobertura	Valor Registrado Año Actual	Valor Registrado Año Anterior
Inversiones Corrientes	SIN MOVIMIENTO				
<b>Sub Total</b>	0	0	0	0	0
Inversiones No Corrientes	SIN MOVIMIENTO				
<b>Sub Total</b>	0	0	0	0	0
<b>Totales Ejercicio</b>	0	0	0	0	0

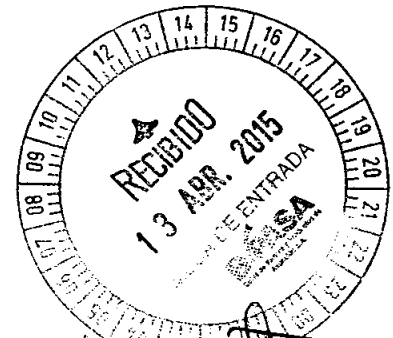

INPET S.A.E.C.A.

  
Ing. Walter Baumann-Bedoya  
PRESIDENTE

INPET S.A.E.C.A.

  
Ing. Felipe C. Resck B.  
VICE-PRESIDENTE EJECUTIVO

INPET S.A.E.C.A.

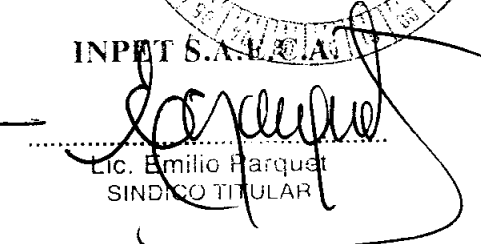
  
Lic. Emilio Parquet  
SINDICO TITULAR

Firmado al solo efecto de su identificación con el Dictamen de fecha:

23 MAR. 2015

 Martí & Asociados  
REGISTRO CNV N° AE-042

  
Lic. DERLIS AGÜERO  
RUC N° 559.249-0  
Pat. Mun. N° 16.640



Ruta Transchaco, Km. 15  
Mariano Roque Alonso, Paraguay  
Teléfonos: (595-21) 752 820/21  
Fax: (595-21) 750 325  
inpet@inpet.com.py  
www.inpet.com.py

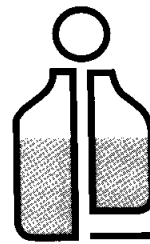

# INPET

## ANEXO E

### BALANCE GENERAL AL 31 DE DICIEMBRE DE 2014 (Expresado en guaraníes)

#### PREVISIONES

Detalle	Saldo al Inicio del Ejercicio	Asesorías (*)	Distribución (*)	Saldo al Cierre del Ejerc. Actual	Saldo al Cierre del Ejerc. Anterior
Deducidas del Activo (*)	1.714.932.095	0	1.714.932.095	0	1.714.932.095
<b>Total</b>	<b>1.714.932.095</b>	<b>0</b>	<b>1.714.932.095</b>	<b>0</b>	<b>1.714.932.095</b>
Incluidas en el Pasivo	0	0	0	0	0
<b>Total</b>	<b>0</b>	<b>0</b>	<b>0</b>	<b>0</b>	<b>0</b>

(\*) Corresponde a provisiones para cuentas incobrables.



INPET S.A.E.C.A.

*[Signature]*  
Ing. Walter Baumann Bedoya  
PRESIDENTE

INPET S.A.E.C.A.

*[Signature]*  
Ing. Felipe C. Resck B.  
VICE-PRESIDENTE EJECUTIVO

INPET S.A.E.C.A.

*[Signature]*  
Lic. Emilio Parquet  
SINDICO TITULAR

Firmado al solo efecto de su  
identificación con el Dictamen de fecha:

23 MAR. 2015

Martí & Asociados  
REGISTRO CNV N° AE-042

*[Signature]*  
Lic. DERLIS AGUIERO  
RUC N° 599249-6  
Pat. Mun. N° 16.640

21



Ruta Transchaco, Km. 15  
Mariano Roque Alonso, Paraguay  
Teléfonos: (595-21) 752 820/21  
Fax: (595-21) 750 325  
inpet@inpet.com.py  
www.inpet.com.py



**ANEXO F**

**BALANCE GENERAL  
AL 31 DE DICIEMBRE DE 2014  
(Expresado en guaraníes)**

**COSTO DE MERCADERÍAS O PRODUCTOS VENDIDOS  
O SERVICIOS PRESTADOS**

DETALLES	2014	2013	2012	2011
<b>I. COSTO DE MERCADERÍAS O PRODUCTOS VENDIDOS</b>				
Existencias al comienzo del periodo				
Mercaderías	548.343.393		1.332.510.118	
Productos Terminados	17.920.389.132		14.095.628.944	
Productos en Proceso	-		-	
Materia Prima y Materiales	11.047.261.248		21.157.103.718	
Otros	477.776.948		592.314.827	
Compras y Costos de Producción del Ejercicio				
a) Compras	240.030.704.909		220.235.983.346	
b) Costos de Producción		235.507.171.406		227.419.770.232
Diferencia de Inventario	-		-	
Resultado por Tenencia	-		-	
Existencias al cierre del periodo				
Mercaderías	512.447.444		548.343.393	
Productos Terminados	14.577.102.057		17.920.389.132	
Productos en Proceso	-		-	
Materia Prima y Materiales	11.312.594.820		11.047.261.248	
Otros	8.115.159.903		477.776.948	
<b>II. COSTOS DE SERVICIOS PRESTADOS SEGÚN ANEXO H</b>				
		-		-
<b>COSTO DE MERCADERÍAS O PRODUCTOS VENDIDOS Y SERVICIOS PRESTADOS</b>		<b>235.507.171.406</b>		<b>227.419.770.232</b>

**INPET S.A.E.C.A.**

Ing. Walter Baumann Berdoya  
PRESIDENTE

Firmado al solo efecto de su identificación con el Dictamen de fecha:

23 MAR. 2015

Martí & Asociados  
REGISTRO CNV Nº AE-042

**INPET S.A.E.C.A.**

Ing. Felipe C. Resck  
VICE-PRESIDENTE EJECUTIVO

Lic. DEREIS AGÜERO  
RUC Nº 569.249.4  
Pat. Mun. Nº 16.440

**INPET S.A.E.C.A.**

Lic. Emilio Parquet  
SINDICO TITULAR



Ruta Transchaco, Km. 15  
Mariano Roque Alonso, Paraguay  
Teléfonos: (595-21) 752 820/21  
Fax: (595-21) 750 325  
inpet@inpet.com.py  
www.inpet.com.py



**INPET**

**ANEXO G**

**BALANCE GENERAL  
AL 31 DE DICIEMBRE DE 2014  
(Expresado en guaraníes)**

**ACTIVOS Y PASIVOS EN MONEDA EXTRANJERA**

DESCRIPCIÓN	Moneda Extranjera			Moneda Local	
	Saldo	Financiamiento	Comercio Exterior	Financiamiento	Comercio Exterior
<b>ACTIVO</b>					
<b>Activos Corrientes</b>					
Caja Moneda Extranjera	US\$ Americano	7.585,57	4.629,00	35.113.613	82.882.678
Caja Administración	US\$ Americano	193.622,81	4.629,00	896.280.000	825.575.100
Citibank Cta. Cte.	US\$ Americano	248.785,92	4.629,00	1.151.630.023	3.975.781.972
Banco Itaú US\$	US\$ Americano	343.164,65	4.629,00	1.588.509.164	4.972.065.929
BBVA Banco	US\$ Americano	27.211,44	4.629,00	125.961.756	97.243.586
GNB Paraguay	US\$ Americano	14.801,27	4.629,00	68.515.076	2.269.569.223
Banco Regional S.A.	US\$ Americano	1.957.932,73	4.629,00	9.063.270.607	5.874.757.566
Banco Continental S.A.	US\$ Americano	39.913,60	4.629,00	184.760.054	142.992.808
Citibank Caja de Ahorro	US\$ Americano	1.100.000,00	4.629,00	5.091.900.000	5.043.444.522
Clientes Locales	US\$ Americano	-	4.629,00	-	6.821.056.082
Clientes del Exterior	US\$ Americano	10.352.433,13	4.629,00	47.921.412.973	48.990.474.797
Deudores Varios Argentina	US\$ Americano	228.230,19	4.629,00	1.056.477.554	2.662.389.235
Adelanto a Proveedores	US\$ Americano	2.174.469,31	4.629,00	10.065.618.443	7.215.917.704
Fondos a Rendir	US\$ Americano	2.035.000,00	4.629,00	9.420.015.000	9.330.475.000
Intereses a Devengar - Bancos	US\$ Americano	409.587,58	4.629,00	1.895.980.907	4.595.525.693
<b>Sub Totales</b>		<b>19.132.738,21</b>	<b>4.629,00</b>	<b>88.565.445.170</b>	<b>102.900.151.895</b>
<b>Activos No Corrientes</b>		-	-	-	-
<b>Sub Totales</b>		-	-	-	-
<b>Total</b>		<b>19.132.738,21</b>	<b>4.629,00</b>	<b>88.565.445.170</b>	<b>102.900.151.895</b>
<b>PASIVO</b>					
<b>Pasivos Corrientes</b>					
Proveedores Locales	US\$ Americano	-	4.642,00	-	17.498.745
Proveedores del Exterior	US\$ Americano	8.844.656,44	4.642,00	41.056.895.214	43.259.114.347
Acreedores Varios	US\$ Americano	-	4.642,00	-	2.685.679.412
Gastos Fact. A Pagar Exportación	US\$ Americano	5.939,00	4.642,00	27.568.832	93.207.893
Préstamos Bancarios Capital	US\$ Americano	5.623.674,00	4.642,00	26.105.094.708	20.707.447.680
Préstamos Bancarios Intereses	US\$ Americano	301.327,78	4.642,00	1.398.763.554	2.531.926.014
Anticipo de Clientes	US\$ Americano	-	4.642,00	-	799.500
<b>Sub Totales</b>		<b>14.775.597,22</b>	<b>4.642,00</b>	<b>68.588.322.308</b>	<b>69.295.673.591</b>
<b>Activos No Corrientes</b>					
Préstamos Bancarios Capital	US\$ Americano	2.000.012,00	4.642,00	9.284.055.705	27.775.216.146
Préstamos Bancarios Intereses	US\$ Americano	143.837,88	4.642,00	667.695.439	2.006.673.309
<b>Sub Totales</b>		<b>2.143.849,88</b>	<b>4.642,00</b>	<b>9.951.751.144</b>	<b>29.781.889.455</b>
<b>Total</b>		<b>14.775.597,22</b>	<b>4.642,00</b>	<b>78.539.873.452</b>	<b>99.077.563.046</b>

INPET S.A.E.C.A.

INPET S.A.E.C.A.

INPET S.A.E.C.A.

Ing. Walter Baumann Bedoya

Ing. Felipe C. Resak P.  
VICE-PRESIDENTE EJECUTIVO

Lic. Emilio Parquet  
SINDICO TITULAR

Plasmado al PRESIDENTE en  
identificación con el Dictamen de fecha:

23 MAR. 2015

Martí & Asociados  
REGISTRO CNV N° AE-042

Lic. DERLIS AGUIERO  
RUC N° 559.249.6  
Pat. Mun. N° 16.640



Ruta Transchaco, Km. 15  
Mariano Roque Alonso, Paraguay  
Teléfonos: (595-21) 752 820/21  
Fax: (595-21) 750 325  
inpet@inpet.com.py  
www.inpet.com.py



**ANEXO H**

**BALANCE GENERAL  
AL 31 DE DICIEMBRE DE 2014  
(Expresado en guaraníes)**

**INFORMACIÓN REQUERIDA SOBRE COSTOS Y GASTOS**

RUBRO	Cuentas de Bienes de Cambio	Cuentas de Bienes de Uso	Cuentas de Otros Activos	Cuentas de Depreciación y Amortizaciones	Cuentas Financieras	Otros Gastos	Total Ejercicio Actual	Total Ejercicio Anterior
Remuneraciones de administradores, directores, síndicos y consejo de vigilancia	-	-	-	529.416.091	-	-	529.416.091	424.507.392
Honorarios y remuneraciones por servicios	-	-	-	3.056.337.579	-	-	3.056.337.579	3.954.595.981
Sueldos y jornales	-	-	-	3.262.549.850	-	-	3.262.549.850	2.457.066.397
Beneficios al Personal	-	-	-	968.337.174	-	-	968.337.174	758.565.027
Contribuciones sociales	-	-	-	787.039.872	-	-	787.039.872	680.131.028
Maquinas Inactivas	-	-	-	2.587.213.613	-	-	2.587.213.613	3.882.131.717
Combustibles y Lubricantes	-	-	-	147.719.394	-	-	147.719.394	126.148.746
Mantenimiento y Reparaciones	-	-	-	390.671.548	-	-	390.671.548	129.645.679
Servicios Básicos	-	-	-	202.119.775	-	-	202.119.775	196.207.171
Impuestos, tasa y contribuciones	-	-	-	455.917.279	-	-	455.917.279	251.386.963
Impuesto a la Renta	-	-	-	-	-	2.541.601.115	2.541.601.115	1.243.877.359
Intereses a Bancos e Instituciones Financieras	-	-	-	-	2.621.139.007	-	2.621.139.007	4.031.703.807
Depreciaciones Bienes de Uso	-	-	-	1.083.341.320	-	-	1.083.341.320	223.359.206
Comisiones por Ventas	-	-	-	2.965.736.423	-	-	2.965.736.423	2.987.361.670
Gastos de Seguro	-	-	-	33.096.264	-	-	33.096.264	-
Gastos Varios	-	-	-	2.488.382.495	-	-	2.488.382.495	1.948.414.249
Otros gastos	-	-	-	4.633.286.937	-	-	4.633.286.937	1.319.133.774
<b>Total del Periodo Actual</b>	-	-	-	<b>24.338.188.034</b>	<b>2.621.139.007</b>	<b>2.541.601.115</b>	<b>30.500.928.156</b>	
<b>Total del Periodo Anterior</b>	-	-	-	<b>19.338.655.000</b>	<b>4.031.703.807</b>	<b>1.243.877.359</b>		<b>24.614.236.166</b>

**INPET S.A.E.C.A.**

**INPET S.A.E.C.A.**

**INPET S.A.E.C.A.**

Ing. Walter Baumann  
PRESIDENTE

Ing. Felipe C. Resck B.  
VICE-PRESIDENTE EJECUTIVO

Lic. Emilio Parques  
SINDICO TITULAR

Firmado al solo efecto de su identificación con el Dictamen de fecha:  
**23 MAR. 2015**  
Martí & Asociados  
REGISTRO CNV N° AE-042

24  
Lic. DERLISAGÜE  
RUC N° 55.249.1  
Pat. Mun. N° 16.044



Ruta Transchaco, Km. 15  
Mariano Roque Alonso, Paraguay  
Teléfonos: (595-21) 752 820/21  
Fax: (595-21) 750 325  
inpet@inpet.com.py  
www.inpet.com.py



# INPET



## ANEXO I

### BALANCE GENERAL AL 31 DE DICIEMBRE DE 2014

#### DATOS ESTADÍSTICOS

INDICADORES OPERATIVOS	Acumulado al fin del periodo	
	Ejercicio Actual	Ejercicio Anterior
Volumen de Producción (en miles de guaraníes)	278.432.212	249.299.163
Volumen de Ventas (en miles de guaraníes)	281.775.500	261.883.934
Cantidad de Empleados y Obreros	250	238
Consumo de Energía (en miles de guaraníes)	5.849.806	5.385.515
Cantidad de Sucursales	0	0
(Otros)	0	0

**Nota:** El volumen de operaciones podrá consignarse en unidades físicas, en unidades equivalentes o en algún índice que resulte apropiado para indicar el nivel de actividad.

**OBS: UTEquis: Unidad Técnica Equivalente**

**INPET S.A.E.C.A.**

*[Signature]*  
Ing. Walter Baumann Bedón  
PRESIDENTE

**INPET S.A.E.C.A.**

*[Signature]*  
Ing. Felipe C. Resck B.  
VICE-PRESIDENTE EJECUTIVO

**INPET S.A.E.C.A.**

*[Signature]*  
Lic. Emilio Parquet  
SINDICO TITULAR

Firmado al solo efecto de su  
identificación con el Dictamen de fecha:

23 MAR. 2015

Martí & Asociados  
REGISTRO CNV N° AE-042

25  
Lic. DIELIS AZUERO  
RUC N° 55.249-5  
Pat. Mun. N° 16.040



Ruta Transchaco, Km. 15  
Mariano Roque Alonso, Paraguay  
Teléfonos: (595-21) 752 820/21  
Fax: (595-21) 750 325  
inpet@inpet.com.py  
www.inpet.com.py





**INPET**

**ANEXO J**

**BALANCE GENERAL  
AL 31 DE DICIEMBRE DE 2014**

**ÍNDICES ECONÓMICO – FINANCIEROS**

ÍNDICES	Acumulado al Fin del Periodo	
	Periodo Actual	Periodo Anterior
Liquidez (1)	2,15	2,21
Endeudamiento (2)	0,51	0,68
Rentabilidad (3) (Presentar sólo a fin de ejercicio)	0,14	0,08

(1) Activo Corriente	;	(2) Total del Pasivo	;	(3) Resultado antes del Impuesto a la Renta
Pasivo Corriente		Patrimonio Neto		Patrimonio Neto excluido del Resultado del periodo

**INPET S.A.E.C.A.**

*[Signature]*  
Ing. Walter Baumann-Bedoya  
PRESIDENTE

**INPET S.A.E.C.A.**

*[Signature]*  
Ing. Felipe C. Resch B.  
VICE-PRESIDENTE EJECUTIVO

**INPET S.A.E.C.A.**

*[Signature]*  
Lic. Emilio Parquet  
SINDICO TITULAR

Firmado al solo efecto de su identificación con el Dictamen de fecha:  
**23 MAR. 2015**  
Martí & Asociados  
REGISTRO CNV Nº AE-042

26  
Lic. DEREIS AZUERO  
RUC Nº 55.249-6  
Pat. Mún. Nº 16.440



Ruta Transchaco, Km. 15  
Mariano Roque Alonso, Paraguay  
Teléfonos: (595-21) 752 820/21  
Fax: (595-21) 750 325  
inpet@inpet.com.py  
www.inpet.com.py

## DICTAMEN DE LOS AUDITORES INDEPENDIENTES

Señores

**Presidente y Miembros del Directorio de  
INDUSTRIAS PET SOCIEDAD ANÓNIMA  
EMISORA DE CAPITAL ABIERTO (INPET S.A.E.C.A.)**



Hemos auditado los estados contables que se acompañan de **INDUSTRIAS PET SOCIEDAD ANÓNIMA EMISORA DE CAPITAL ABIERTO (INPET S.A.E.C.A.)**, que comprenden el Balance General al 31 de diciembre de 2014 y los correspondientes Estados de Resultados, de Variación del Patrimonio Neto y de Flujos de Efectivo por el ejercicio terminado en esa fecha, así como el resumen de políticas contables importantes y otras notas aclaratorias adjuntas. Los estados contables al 31 de diciembre de 2013, que se exponen con fines comparativos, fueron examinados por nosotros y hemos emitido sobre los mismos un dictamen sin salvedades en fecha 20 de marzo de 2014.

### Responsabilidad de la Administración

La administración de la Sociedad es responsable de la preparación y presentación de estos estados contables, de conformidad con las normas contables vigentes en la República del Paraguay. Esta responsabilidad incluye: diseñar, implementar y mantener el control interno relevante a la preparación y presentación razonable de los estados contables que estén libres de representaciones erróneas de importancia relativa, ya sean debidas a fraudes o error, seleccionar y aplicar políticas contables apropiadas y realizar estimaciones contables que sean razonables en las circunstancias.

### Responsabilidad del Auditor

Nuestra responsabilidad consiste en expresar una opinión sobre estos estados contables basados en nuestra auditoría. Efectuamos nuestra auditoría de acuerdo con normas internacionales de auditoría. Dichas normas requieren que cumplamos con requisitos éticos así como que planeemos y desempeñemos la auditoría para obtener seguridad razonable sobre si los estados contables están libres de representación errónea de importancia relativa.

### Alcance

Una auditoría implica desempeñar procedimientos para obtener evidencias de auditoría sobre los montos y revelaciones en los estados contables. Los procedimientos seleccionados dependen del juicio del auditor, incluyendo la evaluación de los riesgos de representación errónea de importancia relativa de los estados contables, ya sea debida a fraude o error. Al hacer esas evaluaciones del riesgo, el auditor considera el control interno vigente relevante a la preparación y presentación razonable de los estados contables por la Sociedad, para diseñar los procedimientos de auditoría que sean apropiados en las circunstancias, pero no con el fin de expresar una opinión sobre la efectividad del control interno de la Sociedad. Una auditoría también incluye evaluar la propiedad de las políticas contables usadas y lo razonable de las estimaciones contables hechas por la administración, así como evaluar la presentación general de los estados contables. Consideramos que la evidencia que hemos obtenido es suficiente y apropiada para proporcionar una base para nuestra opinión de auditoría.

### **Opinión**

En nuestra opinión, los estados contables adjuntos presentan razonablemente, en todos sus aspectos de importancia, la situación financiera y patrimonial de **INDUSTRIAS PET SOCIEDAD ANÓNIMA EMISORA DE CAPITAL ABIERTO (INPET S.A.E.C.A)** al 31 de diciembre de 2014, los resultados de sus operaciones y los flujos de efectivo por el ejercicio terminado en esa fecha, de acuerdo con normas contables vigentes en la República del Paraguay.

### **Informe sobre otros requisitos legales y reguladores**

En cumplimiento de disposiciones legales vigentes informamos lo siguiente:

- a) INDUSTRIAS PET SOCIEDAD ANÓNIMA EMISORA DE CAPITAL ABIERTO (INPET S.A.E.C.A)** mantiene sus registros de acuerdo con lo establecido en la Ley Nº 125/91, Ley Nº 2421/04 y sus reglamentaciones.
- b)** A la fecha del presente informe y considerando los límites de materialidad establecidos, la Sociedad ha cumplido con los pagos y/o ha provisionado sus obligaciones impositivas relacionadas con el ejercicio finalizado el 31 de diciembre de 2014.
- c)** Se ha dado cumplimiento a lo establecido en la Resolución General Nº 20, y sus modificatorias, que reglamenta el artículo 33 de la Ley Nº 2421/04, no habiendo aspectos materiales impositivos que mencionar.

23 de marzo de 2015  
Asunción, Paraguay

  
**Lic. Jorge Daniel Martí V.**  
**Socio**  
**Registro CNV Nº AE-042**

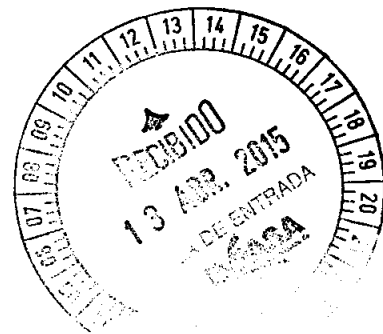

## INFORME DEL SÍNDICO

**Señores**  
**Accionistas de la Firma**  
**Industrias Pet Sociedad Anónima Emisora de Capital Abierto – INPET S.A.E.C.A.**  
**Presente**

En mi carácter de Síndico Titular de **Industrias Pet Sociedad Anónima Emisora de Capital Abierto – INPET S.A.E.C.A.** informo a Uds. que, de acuerdo con las disposiciones emanadas del Código Civil y de los Estatutos Sociales, el Directorio ha presentado para mi dictamen el Balance General, el Cuadro de Resultados y demás anexos de acuerdo a la Resolución No. 5/92 de la Comisión Nacional de Valores, correspondientes al cierre del ejercicio de 2014.

En mi opinión los Estados Contables que son presentados se ajustan a la realidad de la situación económica y financiera de la sociedad.

Asunción, 16 de marzo de 2015

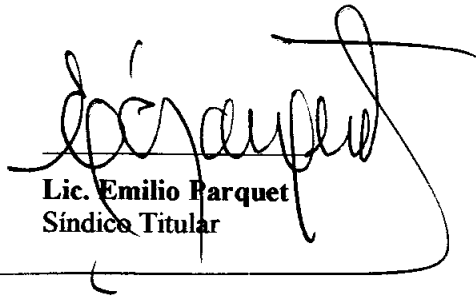

**Lic. Emilio Parquet**  
**Síndico Titular**

