



# INPET

Por el ejercicio anual **Nº 25** iniciado el **1º de enero de 2016** hasta el **30 de junio de 2016**, presentado en forma comparativa con el ejercicio anterior.

<b>Denominación:</b>	<b>INDUSTRIAS PET SOCIEDAD ANÓNIMA EMISORA DE CAPITAL ABIERTO (INPET S.A.E.C.A.)</b>
<b>Domicilio Legal:</b>	<b>Ruta Transchaco, Km. 15 Mariano Roque Alonso, Paraguay</b>
<b>Actividad Principal:</b>	<b>Fabricación de Envases de Plásticos</b>
<b>Inscripción en el Registro Público de Comercio:</b>	<b>Del Estatuto o Contrato Social: Anotado bajo el Nº 31, Serie B, folios 190 y siguientes, Sección Contratos en fecha 20 de enero de 1993.</b>  <b>De las modificaciones: 1) Anotado bajo el Nº 530, Serie A, folios 5105 y siguientes, Sección Contratos en fecha 1º de agosto de 1995, 2) Anotado bajo el Nº 400, Serie A, folios 3030 y siguientes, Sección Contratos en fecha 10 de abril de 2000, 3) Anotado bajo el Nº 924, Serie B, folios 7336 y siguientes, Sección Contratos en fecha 12 de diciembre de 2002, y 4) Anotado bajo el Nº 26, Serie D, folio 262 y siguientes, Sección Contratos en fecha 12 de enero de 2010.</b>
<b>Inscripción en la Comisión Nacional de Valores:</b>	<b>Por Resolución Nº 668/02 de fecha 27 de diciembre de 2002. Llevará la nomenclatura SECA, seguida de la numeración 075</b>
<b>Fecha de vencimiento del Estatuto o Contrato Social:</b>	<b>La duración de la Sociedad se fija en noventa y nueve años desde la fecha de su inscripción en el Registro Público de Comercio.</b>

### Composición del Capital

#### Acciones

Cantidad	Clase	Tipo	Nº de votos que otorga cada acción	Suscripto (miles de Gs.)	Integrado (miles de Gs.)
<b>14.000</b>	<b>Ordinaria</b>	<b>Nominativa</b>	<b>1 (uno)</b>	<b>70.000.000</b>	<b>70.000.000</b>

INPET S.A.E.C.A.

INPET S.A.E.C.A.

INPET S.A.E.C.A.

Lic. **BERLIS AGÜERO**

RUC Nº 559.249-6

Mat. N.º 10.049

Ruta Transchaco, Km. 15

Mariano Roque Alonso, Paraguay

Teléfonos: (595-21) 752 820/21

Fax: (595-21) 750 325

inpet@inpet.com.py

www.inpet.com.py

Ing. Walter Baumann B. PRESIDENTE

Ing. Felipe C. Roser B. VICE-PRESIDENTE EJECUTIVO

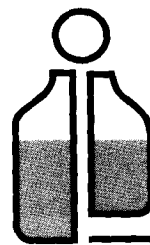

# INPET

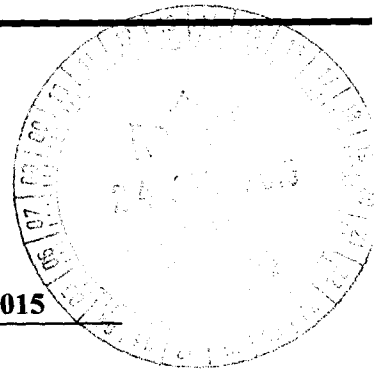

## BALANCE GENERAL AL 30 DE JUNIO DE 2016 Y 2015 (Expresado en guaraníes)

<b>ACTIVO</b>	<u>2016</u>	<u>2015</u>
<b>ACTIVO CORRIENTE</b>		
<b>DISPONIBILIDADES</b>		
Caja	125.902.814	64.940.763
Valores a Depositar	0	169.768.830
Bancos Moneda Nacional - Nota 3	546.044.721	1.982.253.300
Bancos Moneda Extranjera - Nota 2.c) y 4	4.077.702.848	6.660.109.888
	<b>4.749.650.383</b>	<b>8.877.072.781</b>
<b>INVERSIONES TEMPORALES</b>		
Certificado de Depósito de Ahorro	0	3.000.000.000
	<b>0</b>	<b>3.000.000.000</b>
<b>CRÉDITOS</b>		
Clientes Locales	8.974.274.200	15.063.555.685
Clientes del Exterior	64.159.250.468	46.102.690.178
Previsiones para Cuentas Incobrables	(57.845.098)	0
Impuesto Anticipados	989.714.781	635.400.279
Impuesto al Valor Agregado C.F.	8.768.113.707	6.320.795.567
Otros Créditos	17.733.507.459	23.750.864.782
Fondos a Rendir - Nota 5	11.355.300.000	10.537.230.000
Adelantos al Personal	38.518.141	13.813.551
	<b>111.960.833.658</b>	<b>102.424.350.042</b>
<b>BIENES DE CAMBIO - Nota 2.d)</b>		
Productos Terminados	19.447.073.596	22.736.957.934
Materia Prima	22.250.035.903	53.951.050.492
Insumos	2.590.471.827	1.935.721.399
Mercaderías	646.200.312	1.209.603.793
Importaciones en Curso	73.033.221	954.434.686
	<b>45.006.814.859</b>	<b>80.787.768.304</b>
<b>GASTOS PAGADOS POR ANTICIPADO</b>		
Intereses a Devengar	2.611.519.018	1.359.228.832
Seguros Pagados por Anticipado	203.257.116	220.926.690
Arrendamientos a Devengar	23.226.040	7.240.998
Otras Cuentas a Devengar	89.368.650	230.920.254
	<b>2.927.370.824</b>	<b>1.818.316.774</b>
<b>Total Activo Corriente</b>	<b>164.644.669.724</b>	<b>196.907.507.901</b>

INPET S.A.E.C.A.

  
Walter Baumann Bedoya  
PRESIDENTE

INPET S.A.E.C.A. 1

  
Ing. Felipe C. Resck B  
VICE-PRESIDENTE EJECUTIVO

INPET S.A.E.C.A.

  
Lic. Emilio Fariñas  
SINDICO TIPOGRAFICO

Lic. DERLIS AGÜERO  
RUC N° 559.749-6  
Pat. Man. N° 16.640

Ruta Transchaco, Km. 15  
Mariano Roque Alonso, Paraguay  
Teléfonos: (595-21) 752 820/21  
Fax: (595-21) 750 325  
inpet@inpet.com.py  
www.inpet.com.py



# INPET

**BALANCE GENERAL  
AL 30 DE JUNIO DE 2016 Y 2015  
(Expresado en guaraníes)**



<b>ACTIVO</b>	<u>2016</u>	<u>2015</u>
<b>ACTIVO NO CORRIENTE</b>		
<b>BIENES DE USO - Nota 2.e)</b>		
Terrenos	11.522.104.304	11.175.658.917
Edificios	40.762.095.033	39.784.870.158
Maquinarias	94.384.044.420	82.583.531.713
Muebles y Útiles	2.610.189.277	2.477.544.170
Equipos Informáticos	2.084.953.761	2.005.861.276
Útiles y Enseres	60.372.069	35.965.045
Rodados	1.610.928.913	1.241.127.581
Herramientas y Equipos	668.178.880	646.040.205
Instalaciones	3.063.047.261	1.697.140.368
Equipos de Laboratorio	692.362.702	576.211.566
Montacargas	1.181.195.477	1.162.072.213
Equipos Auxiliares	9.764.371.502	6.625.132.473
Sistema Informáticos	2.560.570.767	2.479.956.094
Elementos para Proceso de Producción	247.822.709	247.822.709
Moldes	70.275.337.615	67.364.476.412
Repuestos	5.030.697.961	4.433.135.712
Pallets Abulonados	226.237.394	226.237.394
Jaulas Metálicas	2.181.043.659	2.151.669.527
Mejoras en Edificio	726.723.179	677.139.277
Obras en Curso	223.053.017	500.874.989
Maquinas a Activar	114.259.941	114.259.941
Depreciaciones Acumuladas	<u>(155.915.142.367)</u>	<u>(144.199.074.744)</u>
	<b><u>94.074.447.474</u></b>	<b><u>84.007.652.996</u></b>
<b>INTANGIBLES</b>		
Patentes y Marcas	<u>5.454.545</u>	<u>5.454.545</u>
	<b><u>5.454.545</u></b>	<b><u>5.454.545</u></b>
<b>Total Activo No Corriente</b>	<b><u>94.079.902.019</u></b>	<b><u>84.013.107.541</u></b>
<b>TOTAL ACTIVO</b>	<b><u>258.724.571.743</u></b>	<b><u>280.920.615.442</u></b>

**INPET S.A.E.C.A.**

**INPET S.A.E.C.A.**

**INPET S.A.E.C.A.**

Ing. Walter Baumann Bedoya  
PRESIDENTE

Ing. Felipe C. Resck B.  
VICE-PRESIDENTE EJECUTIVO

Lid. Emilio Parquet  
SINDICO TITULAR

Lic. DEBLIS AGÜERO  
RUC N° 559.249-0  
Pat. Mat. N° 16.620



Ruta Transchaco, Km. 15  
Mariano Roque Alonso, Paraguay  
Teléfonos: (595-21) 752 820/21  
Fax: (595-21) 750 325  
inpet@inpet.com.py  
www.inpet.com.py



# INPET

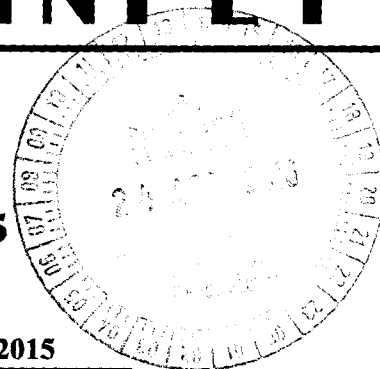

## BALANCE GENERAL AL 30 DE JUNIO DE 2016 Y 2015 (Expresado en guaraníes)

<b>PASIVO</b>	<b>2016</b>	<b>2015</b>
<b>PASIVO CORRIENTE</b>		
<b>OBLIGACIONES FINANCIERAS</b>		
Préstamos Bancarios - Nota 6	34.956.323.003	29.173.761.848
Intereses a Pagar a Bancos - Nota 6	1.450.013.688	1.090.757.534
	<b>36.406.336.691</b>	<b>30.264.519.382</b>
<b>OBLIGACIONES COMERCIALES</b>		
Proveedores	23.600.598.801	59.959.904.442
Otras Obligaciones	1.922.778.254	14.814.844.114
	<b>25.523.377.055</b>	<b>74.774.748.556</b>
<b>OBLIGAC. SOCIALES Y FISCALES</b>		
Aportes y Retenciones a Pagar	212.014.127	212.495.685
Dirección General Grandes Contribuyentes	1.113.632.448	153.736.264
	<b>1.325.646.575</b>	<b>366.231.949</b>
<b>PROVISIONES</b>		
Provisiones Varias	415.255.449	1.294.529.274
	<b>415.255.449</b>	<b>1.294.529.274</b>
<b>Total Pasivo Corriente</b>	<b>63.670.615.770</b>	<b>106.700.029.161</b>
<b>PASIVO NO CORRIENTE</b>		
<b>OBLIGACIONES FINANCIERAS</b>		
Préstamos Bancarios - Nota 6	16.586.840.412	7.783.572.646
Intereses a Pagar a Bancos - Nota 6	1.249.372.081	425.436.302
	<b>17.836.212.493</b>	<b>8.209.008.948</b>
<b>Total Pasivo No Corriente</b>	<b>17.836.212.493</b>	<b>8.209.008.948</b>
<b>TOTAL PASIVO</b>	<b>81.506.828.263</b>	<b>114.909.038.109</b>

INPET S.A.E.C.A.

Ing. Walter Baumann Bedoya  
PRESIDENTE

INPET S.A.E.C.A.

Ing. Felipe C. Resck B.  
VICE-PRESIDENTE EJECUTIVO

INPET S.A.E.C.A.

Lic. Emilio Parquet  
SINDICO TITULAR

Lic. DELIS AGÜERO  
RUC N° 559.249-6  
Pat. Mat. N° 16.630



Ruta Transchaco, Km. 15  
Mariano Roque Alonso, Paraguay  
Teléfonos: (595-21) 752 820/21  
Fax: (595-21) 750 325  
inpet@inpet.com.py  
www.inpet.com.py



# INPET

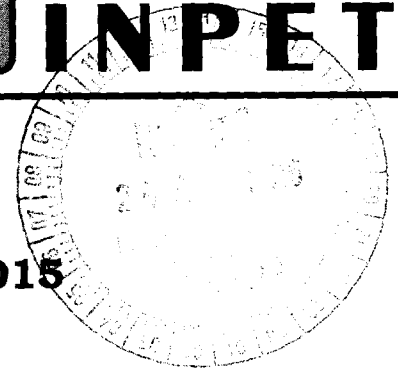

## BALANCE GENERAL AL 30 DE JUNIO DE 2016 Y 2015 (Expresado en guaraníes)

PATRIMONIO NETO	2016	2015
<b>CAPITAL SOCIAL</b>		
Capital Integrado	70.000.000.000	70.000.000.000
Primas de Emisión	600.000.000	600.000.000
	<b>70.600.000.000</b>	<b>70.600.000.000</b>
<b>RESERVAS</b>		
Reserva Legal	11.413.018.287	10.634.202.373
Reserva Facultativa	61.415.629.242	54.710.533.561
Reserva de Revalúo	26.837.398.631	24.226.636.463
	<b>99.666.046.160</b>	<b>89.571.372.397</b>
<b>RESULTADOS</b>		
Del Ejercicio	6.951.697.320	5.840.204.936
	<b>6.951.697.320</b>	<b>5.840.204.936</b>
<b>TOTAL PATRIMONIO NETO</b>	<b>177.217.743.480</b>	<b>166.011.577.333</b>
<b>TOTAL PASIVO Y PATRIMONIO NETO</b>	<b>258.724.571.743</b>	<b>280.920.615.442</b>

Las Notas que se adjuntan forman parte integrante de estos Estados Contables

INPET S.A.E.C.A.

Ing. Walter Baumann Bedoya  
PRESIDENTE

INPET S.A.E.C.A.

Ing. Felipe C. Resck B.  
VICE-PRESIDENTE EJECUTIVO

INPET S.A.E.C.A.

Lic. Emilio Parquet  
SINDICO TITULAR

Lic. DERLIS AGÜERO  
RUC N° 559.249-6  
Pat. Man. N° 16.640





# INPET

**ESTADO DE RESULTADOS  
POR EL PERIODO COMPRENDIDO ENTRE  
EL 1° DE ENERO Y EL 30 DE JUNIO DE 2016 Y 2015  
(Expresado en guaraníes)**

	<u>2016</u>	<u>2015</u>
<b>VENTAS</b>		
Ventas de Mercaderías Locales	49.874.541.037	49.898.551.691
Ventas de Mercaderías Exportación	72.456.772.704	65.793.737.707
	<u>122.331.313.741</u>	<u>115.692.289.398</u>
Menos		
<b>COSTOS DE VENTAS</b>		
Costo de Ventas	<u>(101.042.828.964)</u>	<u>(95.259.842.799)</u>
	<u>(101.042.828.964)</u>	<u>(95.259.842.799)</u>
<b>RESULTADO BRUTO</b>	<u>21.288.484.777</u>	<u>20.432.446.599</u>
Menos		
<b>GASTOS OPERATIVOS</b>		
Gastos Administrativos	(12.510.361.032)	(13.689.803.043)
Gastos Financieros	<u>(1.135.142.926)</u>	<u>(972.065.819)</u>
	<u>(13.645.503.958)</u>	<u>(14.661.868.862)</u>
<b>RESULTADO OPERATIVO</b>	<u>7.642.980.819</u>	<u>5.770.577.737</u>
Más (Menos)		
<b>INGRESOS (EGRESOS) NO OPERATIVOS</b>		
Intereses Cobrados	11.602.750	87.150.531
Ingresos Varios	225.688.396	402.471.436
Diferencia de Cambio	(155.559.505)	219.334.465
Utilidad por Venta Bien de Uso	168.356.185	105.697.944
	<u>250.087.826</u>	<u>814.654.376</u>
<b>RESULTADO ANTES DE IMPUESTO</b>	<u>7.893.068.645</u>	<u>6.585.232.113</u>
Impuesto a la Renta	<u>(941.371.325)</u>	<u>(745.027.177)</u>
<b>RESULTADO DEL EJERCICIO</b>	<u>6.951.697.320</u>	<u>5.840.204.936</u>

Las Notas que se adjuntan forman parte integrante de estos Estados Contables

**INPET S.A.E.C.A.**

  
Ing. Walter Baumann Bedoya  
PRESIDENTE

**INPET S.A.E.C.A.**

  
Ing. Felipe C. Resck B.  
VICE-PRESIDENTE EJECUTIVO

**INPET S.A.E.C.A.**

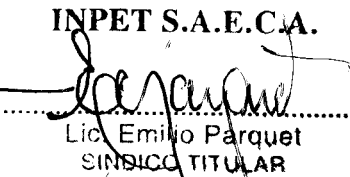
  
Lic. Emilio Parquet  
SINDICO TITULAR

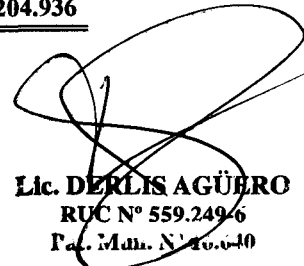
  
Lic. DERLIS AGÜERO  
RUC N° 559.249/6  
Fac. Mdt. N° 40.0-10



**Ruta Transchaco, Km. 15  
Mariano Roque Alonso, Paraguay  
Teléfonos: (595-21) 752 820/21  
Fax: (595-21) 750 325  
inpet@inpet.com.py  
www.inpet.com.py**



**INPET**

**ESTADO DE VARIACIÓN DEL PATRIMONIO NETO  
AL 30 DE JUNIO DE 2016 Y 2015**  
(Expresado en guaraníes)

Concepto	CAPITAL SOCIAL			PRIMAS DE EMISIÓN			DE REVALUACIÓN			DEL EJERCICIO		TOTAL
	Social	Legal	Facultativa	Legal	Facultativa	de Revalúo	Acumulado	Ejercicio				
Saldo al 30 de junio de 2015	70.000.000.000	10.634.202.373	54.710.533.561	10.634.202.373	54.710.533.561	24.226.636.463	0	5.840.204.936	166.011.577.333			
Transferencia utilidades de 2015 a Resultados Acumulados	--	--	--	--	--	--	13.683.439.645	(13.683.439.645)	0			
Distribución de Dividendos	--	--	--	--	--	--	(6.978.343.964)	--	(6.978.343.964)			
Reserva del Ejercicio	--	366.027.011	--	--	--	--	--	--	366.027.011			
Reserva Facultativa	--	--	6.705.095.681	--	--	--	(6.705.095.681)	--	0			
Resultado del ejercicio	--	--	--	--	--	--	--	6.951.697.320	6.951.697.320			
Saldo al 30 de junio de 2016	70.000.000.000	11.413.818.287	61.415.629.242	11.413.818.287	61.415.629.242	24.226.636.463	0	6.951.697.320	177.517.043.890			

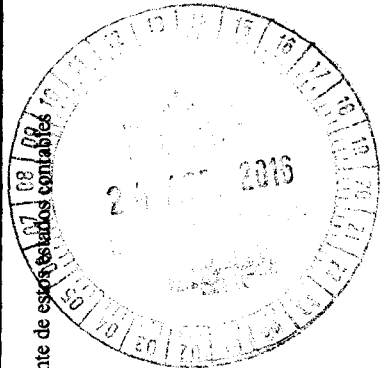

Las Notas que se adjuntan forman parte integrante de estos Estados Contables

INPET S.A.E.C.A.

INPET S.A.E.C.A.

INPET S.A.E.C.A.

Lic. BERLIS AGÜERO

RUC N° 559.249-6

Pat. Mat. N° 10.010

Ing. Walter Baumann Bedoya  
PRESIDENTE

Ing. Felipe C. Resck B  
VICE-PRESIDENTE EJECUTIVO

Ruta Transchaco, Km. 15  
Mariano Roque Alonso, Paraguay  
Teléfono: (595-21) 752 820/21  
Fax: (595-21) 750 325  
inpet@inpet.com.py  
www.inpet.com.py





# INPET

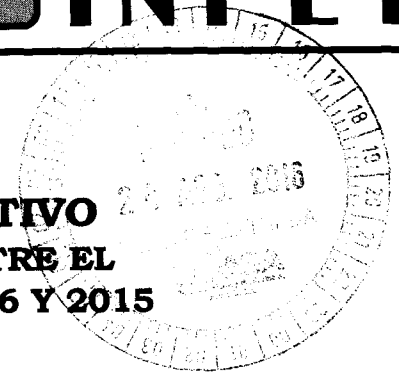

**ESTADO DE FLUJOS DE EFECTIVO**  
**POR EL PERIODO COMPRENDIDO ENTRE EL**  
**1° DE ENERO Y EL 30 DE JUNIO DE 2016 Y 2015**  
**(Expresado en Guaraníes)**

	<u>2.016</u>	<u>2.015</u>
<b>Conciliación del Resultado Neto con el Efectivo y equivalente de efectivo proveniente de las actividades de operación.</b>		
<b>Utilidad del Ejercicio</b>	6.951.697.320	5.840.204.936
<b>Más: Ajustes a la utilidad del ejercicio</b>		
Depreciaciones Bienes de Uso	5.663.394.227	7.343.623.353
Reserva Legal	366.027.011	307.392.131
<b>Resultado neto antes de cambios en el Capital Operativo</b>	<u>12.981.118.558</u>	<u>13.491.220.420</u>
<b>Cargos y abonos por cambios en el activo y pasivo</b>		
Disminución (Aumento) Neto de Créditos	9.530.430.584	(151.451.641)
Disminución (Aumento) Neto de Bienes de Cambios	(3.592.429.069)	(46.270.464.080)
Disminución (Aumento) Neto de Gastos Pagados por Anticipado	602.320.863	304.237.382
Aumento (Disminución) Neto de Obligaciones Comerciales	(16.581.830.483)	28.507.060.619
Aumento (Disminución) Neto de Obligaciones Sociales y Fiscales	881.464.934	(1.460.081.240)
Aumento (Disminución) de Provisiones	369.551.909	1.214.479.895
<b>Aumento (Disminución) del efectivo y equivalente de efectivo proveniente de la actividad de operación</b>	<u>(8.790.491.262)</u>	<u>(17.856.219.065)</u>
<b>Actividades de Inversión</b>		
Inversiones en CDA	0	(3.000.000.000)
Adquisición y/o Construcción de Bienes de Uso	(12.304.076.567)	(1.938.639.783)
<b>Aumento (Disminución) del efectivo y equivalente de efectivo proveniente de la actividad de Inversión</b>	<u>(12.304.076.567)</u>	<u>(4.938.639.783)</u>
<b>Actividades de Financiamiento</b>		
Aumento (Disminución) Neto de Obligaciones Financieras	(4.591.589.342)	1.017.918.924
Distribución de Dividendos	(6.978.343.964)	(6.831.638.551)
<b>Aumento (Disminución) del efectivo y equivalente de efectivo proveniente de la actividad de Financiamiento</b>	<u>(11.569.933.306)</u>	<u>(5.813.719.627)</u>
<b>Aumento neto de efectivo y equivalente de efectivo</b>	<u>(19.683.382.577)</u>	<u>(15.117.358.055)</u>
<b>Saldo efectivo y equivalente de efectivo al inicio</b>	<u>24.433.032.960</u>	<u>23.994.430.836</u>
<b>Saldo efectivo y equivalente de efectivo al finalizar el ejercicio</b>	<u>4.749.650.383</u>	<u>8.877.072.781</u>

Las notas y anexos que se acompañan forman parte de los estados contables.

INPET S.A.E.C.A.

Ing. Walter Baumann Bedoya  
 PRESIDENTE

INPET S.A.E.C.A.

Ing. Felipe C. Resck B.  
 VICE-PRESIDENTE EJECUTIVO 7

INPET S.A.E.C.A.

Lic. Emilio Parquet  
 SINDICO TITULAR

Lic. DERLIS AGÜERC  
 RUC N° 559.249-6  
 Pat. Matr. N° 16.130



**Ruta Transchaco, Km. 15**  
**Mariano Roque Alonso, Paraguay**  
**Teléfonos: (595-21) 752 820/21**  
**Fax: (595-21) 750 325**  
**inpet@inpet.com.py**  
**www.inpet.com.py**



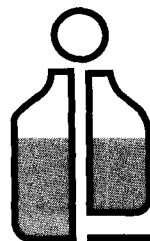

# INPET

## NOTAS A LOS ESTADOS CONTABLES AL 30 DE JUNIO DE 2016 Y 2015

### 1. El Ente.

**Industrias Pet S.A. (INPET)** fue constituida el 17 de setiembre de 1992, mediante Escritura Pública N° 512, en los folios N° 1563 y siguientes del protocolo de Contratos Comerciales Sección A. Sus Estatutos Sociales fueron aprobados y su Personería Jurídica reconocida por Decreto del Poder Ejecutivo N° 15.910 del 24 de diciembre de 1992. La Sociedad fue inscrita en el Registro Público de Comercio, ordenada por el Juez de Primera Instancia en lo Civil y Comercial de Feria, Dr. Raúl Gómez Frutos, según providencia de fecha 18 de enero de 1993, anotado bajo el N° 31 Serie B, folios 190 y siguientes, Sección Contratos en fecha 20 de enero de 1993.

Sus Estatutos Sociales fueron modificados primeramente mediante Escritura Pública N° 374, folio 1158 del protocolo de Contratos Comerciales Sección A de fecha 9 de junio de 1995, a efectos de aumentar el capital social de la firma a Gs. 10.000.000.000 (guaraníes diez mil millones). La modificación de los Estatutos fue inscrita en la Dirección General de los Registros Públicos – Registro Público de Comercio, ordenada por el Juez de Primera Instancia en lo Civil y Comercial del 10° Turno, Dr. Raúl Fernando Barriocanal, según providencia de fecha 26 de julio de 1995, anotado bajo el N° 530 Serie A, folios 5105 y siguientes, Sección Contratos en fecha 1° de agosto de 1995.

Una nueva modificación de los Estatutos Sociales fue realizada mediante Escritura Pública N° 42, folio 108 y siguientes del protocolo de Contratos Comerciales Sección A de fecha 29 de febrero de 2000, a efectos de aumentar el capital social de la firma a Gs. 30.000.000.000 (guaraníes treinta mil millones). La modificación de los Estatutos Sociales fue inscrita en el Registro Público de Comercio, ordenada por el Juez de Primera Instancia en lo Civil y Comercial del 4° Turno, Dra. María J. de Schubens, según providencia de fecha 10 de abril de 2000, anotado bajo el N° 400 Serie A, folios 3030 y siguientes, Sección Contratos en fecha 10 de abril de 2000.

INPET S.A.E.C.A.

  
Ing. Walter Baumann Bedoya  
PRESIDENTE

INPET S.A.E.C.A.

  
Ing. Felipe C. Resck B.  
VICE-PRESIDENTE EJECUTIVO

INPET S.A.E.C.A.

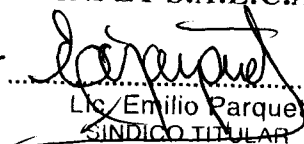
  
Lic. Emilio Parque  
SINDICO TITULAR

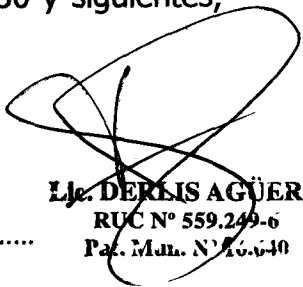
  
Lic. DERLIS AGÜERO  
RUC N° 559.249-6  
Pat. Matr. N° 16.640



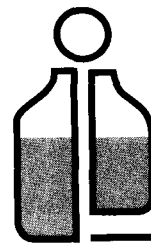

# INPET

Otra modificación de sus Estatutos Sociales fue realizado a través de la Escritura Pública N° 489, folio 1458 y siguientes del protocolo Comercial A de fecha 16 de octubre de 2002 a efectos de transformar de Sociedad Anónima a Sociedad Anónima Emisora de Capital Abierto, adecuar los Estatutos Sociales de conformidad a las disposiciones previstas en la Ley N° 1284/98 para las sociedades emisoras de capital abierto y aumentar el capital social a Gs. 45.000.000.000 (guaraníes cuarenta y cinco mil millones). Esta modificación fue inscripta en la Dirección General de los Registros Públicos – Registro Público de Comercio bajo el N° 924, Serie B, folios 7336 y siguientes de la Sección Contratos, ordenado por el Juez de Primera Instancia en lo Civil y Comercial del Tercer Turno, Dr. Miguel Ángel Rodas, en fecha 12 de diciembre de 2002. A partir de esta modificación, Industrias Pet Sociedad Anónima cambia su denominación por la de INDUSTRIAS PET SOCIEDAD ANÓNIMA EMISORA DE CAPITAL ABIERTO ó INPET S.A.E.C.A.

La última modificación de los Estatutos Sociales fue realizada a través de la Escritura Pública N° 298, folio 1316 y siguientes del protocolo Comercial B de fecha 20 de noviembre de 2009 a efectos de aumentar el capital social a Gs. 70.000.000.000 (guaraníes setenta mil millones). Esta modificación fue inscripta en la Dirección General de los Registros Públicos – Registro Público de Comercio bajo el N° 26, Serie D, folios 262 y siguientes de la Sección Contratos, en fecha 12 de enero de 2010.

La Sociedad tiene por objeto principal de sus actividades dedicarse por si misma, por mandato o asociada a terceros, dentro o fuera del país, a la fabricación de envases plásticos, así como a la comercialización de productos manufacturados, a la compraventa, permuta, fraccionamiento, explotación, colonización, arrendamiento, cesión, administración y disposición a cualquier título legal de toda clase de bienes inmuebles urbanos o rurales, al proyecto, dirección, construcción y comercialización de edificios, obras viales, sanitarias, portuarias, fabriles, hidráulicas o industriales, importación y exportación de bienes y productos. Así mismo, será objeto de la sociedad realizar cualesquiera actividades de lícito comercio, conexas o diferentes a las ya mencionadas. Para el cumplimiento de su objeto podrá asimismo comprar, vender, permutar y negociar de cualquier modo lícito toda clase de títulos valores públicos o privados, emitir bonos, obligaciones y otros títulos valores de renta fija o variable, negociarlos a través de la Bolsa de Valores y Productos de Asunción S.A. o de otras entidades habilitadas para el efecto, operar en el mercado de valores en todos los casos previa autorización que debe conceder la Comisión Nacional de Valores y otros órganos competentes y en un todo de conformidad con las disposiciones legales pertinentes.

INPET S.A.E.C.A.

INPET S.A.E.C.A.

INPET S.A.E.C.A.

Lic. DERLIS AGÜERO  
RUC N° 559.249-6  
Pat. Man. N° 16640

Ruta Transchaco, Km. 15  
Marilino Roque Alonso, Paraguay  
Teléfono: (595-21) 752 820/21  
Fax: (595-21) 750 325  
inpet@inpet.com.py  
www.inpet.com.py

Walter Baumann Bedoya  
PRESIDENTE

Ing. Felipe C. Resck B.  
VICE-PRESIDENTE EJECUTIVO



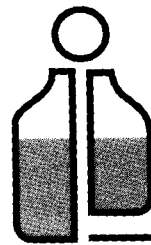

**INPE**

La Sociedad tiene constituido su domicilio legal en la ciudad de Mariano Roque Alonso, República del Paraguay, pudiendo establecer sucursales, agencias, oficinas y representaciones en la misma ciudad o en otras ciudades o localidades en el país y en el extranjero, previa autorización de la Comisión Nacional de Valores u otra autoridad competente. La duración de la Sociedad se fija en noventa y nueve años desde la fecha de su inscripción en el Registro Público de Comercio. Este plazo podrá ser prorrogado o disminuido por determinación de la Asamblea de Accionistas, previa conformidad de la Comisión Nacional de Valores.

Por Resolución N° 668/02 de fecha 27 de diciembre de 2002 de la Comisión Nacional de Valores se resuelve **CALIFICAR** a **INDUSTRIAS PET SOCIEDAD ANÓNIMA (INPET S.A.)** como emisora de capital abierto y, en consecuencia, autorizarla para operar en el mercado de valores e **INSCRIBIRLA** en los Registros que al efecto lleva esta Comisión, que llevará la nomenclatura **SECA** seguida de la numeración **075**. Igualmente, por Resolución N° 420/02 de fecha 27 de diciembre de 2002, el Directorio de la Bolsa de Valores y Productos de Asunción Sociedad Anónima resuelve **REGISTRAR A INDUSTRIAS PET SOCIEDAD ANÓNIMA (INPET S.A.)** como **EMISORA DE CAPITAL ABIERTO**, en consecuencia, **INSCRIBIRLA** en los registros de la Bolsa de Valores y Productos de Asunción S.A. llevando la nomenclatura **S.A.E.C.A.** seguida de la numeración **079**.

## 2. Principales políticas y procedimientos contables.

### a) Moneda de Cuenta.

Los presentes estados contables han sido preparados en base a la moneda oficial de la República del Paraguay, el Guaraní.

### b) Efectos de la Inflación.

Los presentes estados contables han sido preparados sobre la base de cifras históricas, sin considerar el efecto que, las variaciones en el poder adquisitivo de la moneda local, pueda tener en los rubros no monetarios que componen dichos estados, debido a que la corrección monetaria no constituye un principio de contabilidad de aceptación generalizada en el Paraguay, excepto los rubros en moneda extranjera que son ajustados al tipo de cambio de cierre como se explica en la nota 2.c) y los activos fijos que son revaluados de acuerdo a lo indicado en la nota 2.e).

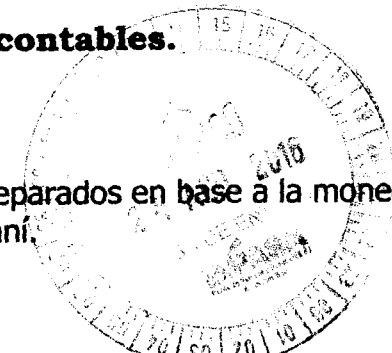

INPET S.A.E.C.A.

INPET S.A.E.C.A. 10

INPET S.A.E.C.A.

Lic. DERLIS AGÜERC  
RUC N° 559.249-8  
Pat. Mat. N° 166-10

Ing. Walter Baumann Bedoya  
PRESIDENTE

Ing. Felipe C. Resck B  
VICE-PRESIDENTE EJECUTIVO

Avda. Transchaco, Km. 15  
Mariano Roque Alonso, Paraguay  
Teléfonos: (595-21) 752 820/21  
Fax: (595-21) 750 325  
inpet@inpet.com.py  
www.inpet.com.py



# INPET

**c) Valuación de rubros en moneda extranjera.**

Los activos y pasivos en monedas extranjeras han sido valuados al tipo de cambio comprador y vendedor respectivamente, vigente en el mercado libre fluctuante al cierre. Dichas cotizaciones eran:

	Junio 2016		Junio 2015	
	ACTIVOS	PASIVOS	ACTIVOS	PASIVOS
1 Dólar Americano	5.580,00	5.598,00	5.178,00	5.189,00

**d) Valuación de Materias Primas y Productos Terminados.**

Las materias primas son contabilizadas al inicio a su costo de adquisición más los gastos que demandan hasta su puesta en depósito. La existencia final es valuada a costo promedio.

Para el caso de productos terminados, los mismos son valuados de acuerdo a los costos de materias primas empleadas más todos los gastos necesarios para la producción de ellos.

**e) Valuación de Bienes de Uso.**

Los bienes de uso adquiridos por la empresa se encuentran valuados al costo de adquisición, más todos los gastos efectuados y que fueron necesarios para su incorporación al patrimonio del ente y puesta en funcionamiento. En el presente ejercicio fueron revaluados conforme a los índices emitidos por la Sub Secretaría de Estado de Tributación, de acuerdo a la Ley Nº 125/91.

Las depreciaciones de los bienes que componen el rubro han sido computadas mediante cargos periódicos a resultados en función a la vida útil estimada de los mismos. Los cálculos han sido efectuados aplicando el sistema de línea recta o cuota constante. El valor residual de los bienes de uso tomados en su conjunto no supera a su valor recuperable.

INPET S.A.E.C.A.

Ing. Walter Baumann Bedoya  
PRESIDENTE

INPET S.A.E.C.A.

Ing. Felipe C. Resck B11  
VICE PRESIDENTE EJECUTIVO

INPET S.A.E.C.A.

Lic. Emilio Parquet  
SINDICO TITULAR

Lic. DÉR LIS AGÜERO  
RUC Nº 559.249-6  
Pat. Matr. Nº 16.640



Ruta Transchaco, Km. 15  
Mariano Roque Alonso, Paraguay  
Teléfonos: (595-21) 752 820/21  
Fax: (595-21) 750 325  
inpet@inpet.com.py  
www.inpet.com.py



# INPET

### f) Reconocimiento de los Ingresos y Gastos.

Los ingresos y egresos son reconocidos contablemente en el momento de su devengamiento sin tener en cuenta que los mismos hayan sido cobrados o pagados.



### 3. Bancos Moneda Nacional.

La composición del rubro al 30 de junio de 2016 y 2015 era, en guaraníes:

Banco	2016	2015
Citibank N.A.	53.343.308	864.031.025
Itaú Paraguay S.A.	320.218.568	56.802.613
GNB Bank Paraguay S.A.	74.311.511	896.147.400
Banco Regional S.A.E.C.A.	36.010.858	106.005.959
Banco Continental S.A.E.C.A.	0	59.266.303
Banco BBVA S.A.	62.160.476	0
<b>TOTAL</b>	<b>546.044.721</b>	<b>1.982.253.300</b>

### 4. Bancos Moneda Extranjera.

La composición del rubro al 30 de junio de 2016 y 2015 era la siguiente:

CUENTAS	2016		2015	
	US\$	Gs.	US\$	Gs.
Citibank Cta. Cte.	149.629,27	834.931.326	323.365,64	1.674.387.284
BBVA Banco	237.387,84	1.324.624.147	52.612,69	272.428.509
GNB Bank	32.880,83	183.475.031	29.264,44	151.531.292
Itaú Paraguay S.A.	224.527,00	1.252.860.660	143.459,97	742.835.725
Banco Regional S.A.	86.346,18	481.811.684	711.530,23	3.684.303.531
Banco Continental S.A.	0,00	0	25.999,14	134.623.547
<b>TOTAL</b>	<b>730.771,12</b>	<b>4.077.702.848</b>	<b>1.286.232,11</b>	<b>6.660.109.888</b>

INPET S.A.E.C.A.

INPET S.A.E.C.A.

INPET S.A.E.C.A.

Lic. DERLIS AGÜERO

RUC N° 559.249-6

Fax. Man. N° 16.640

Ing. Walter Baumann Bedoya  
PRESIDENTE

Ing. Felipe C. Resck B.  
VICE-PRESIDENTE EJECUTIVO

Lic. Emilio Parquet  
SINDICO TITULAR

12



Ruta Transchaco, Km. 15  
Mariano Roque Alonso, Paraguay  
Teléfonos: (595-21) 752 820/21  
Fax: (595-21) 750 325  
inpet@inpet.com.py  
www.inpet.com.py

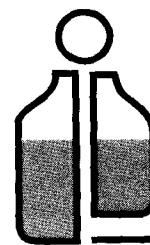

# INPET

## 5. Fondos a Rendir.

Corresponde a la suma de US\$ 2.035.000, actualizada a la tasa de cambio de cierre. El Directorio de la firma había resuelto aprobar la participación de Inpet S.A.E.C.A. en el capital social de una sociedad argentina ya constituida o a constituirse en la República Argentina. En dicha reunión se designó a un director para inscribir los estatutos de Inpet S.A.E.C.A. con todas sus modificaciones ante el Registro Público de Comercio de la ciudad de Buenos Aires. Una vez perfeccionada la operación, será registrada en el rubro de Inversiones.

## 6. Préstamos Bancarios e Intereses a Pagar a Bancos.

**30/06/2016**

Las deudas financieras al 30 de junio de 2016 corresponden a préstamos obtenidos de los Bancos Citibank, Itaú Paraguay S.A. y BBVA Banco S.A. por un capital total de US\$ 9.207.424,69 e intereses por US\$ 482.205,41. Se expone el detalle a corto y largo plazo:

Banco	Corto Plazo	Largo Plazo
<b>PRÉSTAMOS BANCARIOS</b>		
Citibank - US\$ 1.194.434,69 y US\$ 2.462.976,00	6.686.445.395	13.787.739.648
Itaú - US\$ 2.049.996,00 y US\$ 500.018,00	11.475.877.608	2.799.100.764
BBVA - US\$ 3.000.000,00 y US\$ 0,00	16.794.000.000	0
<b>Total Préstamos</b>	<b>34.956.323.003</b>	<b>16.586.840.412</b>
<b>INTERESES A PAGAR</b>		
Citibank - US\$ 159.28,21 y US\$ 214.551,17	891.527.483	1.201.057.311
Itaú - US\$ 75.107,78 y US\$ 8.630,72	420.453.352	48.314.770
BBVA - US\$ 24.657,53 y US\$ 0,00	138.032.853	0
<b>Total Intereses a Pagar</b>	<b>1.450.013.688</b>	<b>1.249.372.081</b>

INPET S.A.E.C.A.

INPET S.A.E.C.A.

INPET S.A.E.C.A.

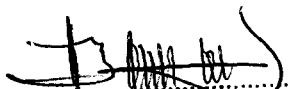
  
Ing. Walter Baumann Bedoya  
PRESIDENTE

  
Ing. Felipe C. Resck B.  
VICE-PRESIDENTE EJECUTIVO

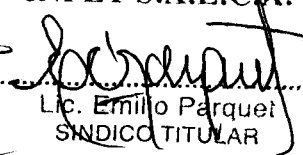
  
Lic. Emilio Parquet  
SINDICO TITULAR

  
Lic. Dirlis Agüero  
RUC N° 559.749-6  
Folio Mat. N° 10.040

13



Ruta Transchaco, Km. 15  
Mariano Roque Alonso, Paraguay  
Teléfonos: (595-21) 752 820/21  
Fax: (595-21) 750 325  
inpet@inpet.com.py  
www.inpet.com.py

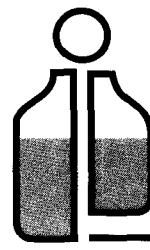

# INPET

**30/06/2015**

Las deudas financieras al 30 de junio de 2015 corresponden a préstamos obtenidos de los Bancos Citibank, Itaú Paraguay S.A. y BBVA Paraguay S.A. por un capital total de US\$ 7.122.236,00 e intereses por US\$ 292.193,84. Se expone el detalle a corto y largo plazo:

Banco	Corto Plazo	Largo Plazo
<b>PRÉSTAMOS BANCARIOS</b>		
Citibank – US\$ 1.416.677,00 y 0,00	7.351.136.953	0
Itaú - US\$ 1.205.555,00 y 1.500.014,00	6.255.624.895	7.783.572.646
BBVA Paraguay S.A. – US\$ 3.000.000,00 y 0,00	15.567.000.000	0
<b>Total Préstamos</b>	<b>29.173.761.848</b>	<b>7.783.572.646</b>
<b>INTERESES A PAGAR</b>		
Citibank - US\$ 30.383,14 y 0,00	157.658.114	0
Itaú - US\$ 157.630,81 y 81.988,11	817.946.274	425.436.302
BBVA Paraguay S.A. – US\$ 22.191,78 y 0,00	115.153.146	0
<b>Total Intereses a Pagar</b>	<b>1.090.757.534</b>	<b>425.436.302</b>

INPET S.A.E.C.A.

Ing. Walter Baumann Bedoya  
PRESIDENTE

INPET S.A.E.C.A.

Ing. Felipe C. Resck B.  
VICE-PRESIDENTE EJECUTIVO

INPET S.A.E.C.A.

Lic. Emilio Parquet  
SINDICO TITULAR

Lic. DERLIS AGÜERO  
RUC N° 559.249-6  
Pat. Matr. N° 16.640

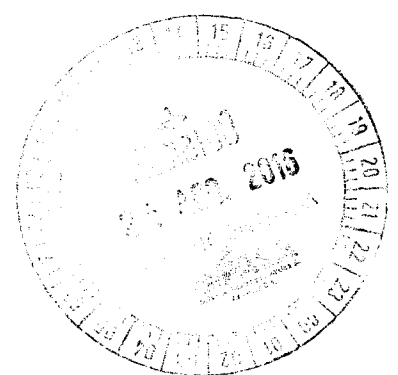

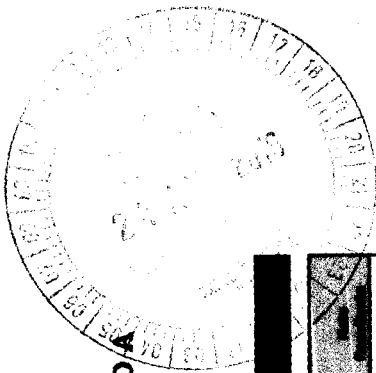

ANEXO A

**BALANCE GENERAL  
AL 30 DE JUNIO DE 2016  
(Expresado en guaraníes)**

**BIENES DE USO**

DESCRIPCIÓN	VALORES DE ORIGEN		VALORES DE USO		AMORTIZACIONES		VALOR LIQUIDO
	Costo	Depreciación	Costo	Depreciación	Costo	Depreciación	
Edificios	40.630.095.033	-	40.762.095.033	(14.315.951.246)	(895.268.089)	(15.215.219.335)	25.546.875.698
Roadados	1.945.671.386	(334.742.473)	1.610.928.913	(992.818.293)	(115.074.104)	(773.149.924)	837.778.989
Equipos Auxiliares	9.216.300.569	(55.393.344)	9.764.371.502	(5.900.090.826)	(312.300.508)	(6.199.136.760)	3.565.234.742
Equipos Informáticos	2.043.050.508	-	2.084.953.761	(1.690.746.941)	(91.400.810)	(1.782.147.751)	302.806.010
Equipos de Laboratorio	693.815.429	(1.452.727)	692.362.702	(401.603.669)	(24.020.386)	(424.171.328)	268.191.374
Herramientas	653.170.049	(288.307)	668.178.880	(637.896.341)	(3.037.218)	(640.645.253)	27.533.627
Instalaciones	2.280.874.988	-	3.063.047.261	(604.669.596)	(62.997.017)	(667.666.613)	2.395.380.548
Máquinas	83.646.027.501	(1.199.548.778)	94.384.044.420	(64.909.747.557)	(2.592.999.064)	(66.303.197.843)	28.080.846.577
Montacargas	1.181.195.477	-	1.181.195.477	(678.339.672)	(66.573.515)	(744.913.187)	436.282.290
Muebles y Útiles	2.592.395.648	(145.280)	2.610.185.277	(1.464.411.846)	(97.146.599)	(1.561.413.125)	1.048.776.152
Sistemas Informáticos	2.360.570.767	-	2.560.570.767	(1.341.625.746)	(296.076.696)	(1.637.702.442)	922.868.325
Útiles y Enseres	37.439.535	(6.653.229)	60.372.069	(21.147.921)	(3.195.271)	(18.486.438)	41.885.631
Elementos Proceso Prod.	247.822.709	-	247.822.709	(247.822.709)	-	(247.822.709)	-
Moldes	70.266.003.688	-	70.275.337.615	(56.054.864.860)	(2.432.738.379)	(58.487.603.239)	11.787.734.376
Pallets Abulionados	226.237.394	-	226.237.394	(226.237.394)	-	(226.237.394)	-
Terrenos	11.522.104.304	-	11.522.104.304	-	-	-	11.522.104.304
Jaulas Metálicas	2.181.043.659	-	2.181.043.659	(742.814.291)	(212.769.730)	(955.584.041)	1.225.459.618
Mejoras Edificios	726.723.179	-	726.723.179	(20.959.232)	(9.085.753)	(30.044.985)	696.678.194
Repuestos	4.775.076.603	(1.571.853.102)	5.030.697.961	-	-	-	5.030.697.961
Otras en Curso	143.634.907	(11.166.005)	223.053.017	-	-	-	223.053.017
Máquinas en Tránsito	114.259.941	-	114.259.941	-	-	-	114.259.941
<b>Total</b>	<b>276.268.087.957</b>	<b>(8.082.096.285)</b>	<b>228.206.727.740</b>	<b>(136.855.451.391)</b>	<b>(7.568.129.614)</b>	<b>(144.199.074.744)</b>	<b>84.007.652.996</b>



**INPET**

INPET S.A.E.C.A.

INPET S.A.E.C.A.5

INPET S.A.E.C.A.

Lic. DERLIS AGÜERO  
RUC N° 559.249-6  
Pat. Matr. N° 26.644

Walter Baumann Bedoya  
PRESIDENTE

Ing. Felipe C. Resck B  
VICE PRESIDENTE EJECUTIVO

Ruta Transchaco, Km. 15  
Mariano Roque Alonso, Paraguay  
Teléfonos: (595-21) 752 820/21  
Fax: (595-21) 750 325  
inpet@inpet.com.py  
www.inpet.com.py





# INPET

## ANEXO B

### BALANCE GENERAL AL 30 DE JUNIO DE 2016 (Expresado en guaraníes)

#### ACTIVOS INTANGIBLES

CATEGORÍA	VALORES DE ORIGEN				AMORTIZACIONES				Saldo Contable
	Al Inicio del Periodo	Adquisiciones	Transferencias	Al Cierre del Periodo	Del Ejercicio	Del Saldo	Al Cierre del Periodo	Saldo Contable	
1- Bienes Incorporables	5.454.545	-	-	5.454.545	-	-	-	5.454.545	
Totales Ejercicio Anterior	5.454.545	-	-	5.454.545	-	-	-	5.454.545	

INPET S.A.E.C.A.

  
 Ing. Walter Baumann Bedoya  
 PRESIDENTE

INPET S.A.E.C.A.

  
 Ing. Felipe C. Resck B.  
 VICE-PRESIDENTE EJECUTIVO

INPET S.A.E.C.A.

  
 Lic. Emilio Parquet  
 SINDICO TITULAR

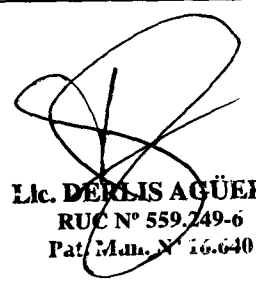
  
 Llc. DÉRIS AGÜERO  
 RUC N° 559.749-6  
 Pat./Mat. N° 16.640

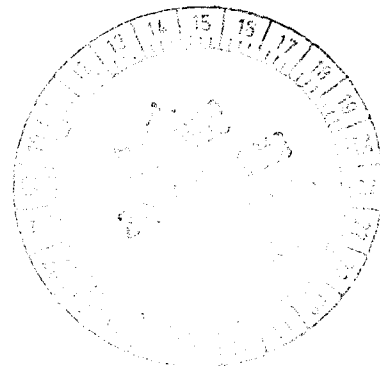



# INPET

**ANEXO C**

**BALANCE GENERAL  
AL 30 DE JUNIO DE 2016  
(Expresado en guaraníes)**

**INVERSIONES, ACCIONES, DEBENTURES Y OTROS TÍTULOS EMITIDOS EN SERIE  
PARTICIPACIÓN EN OTRAS SOCIEDADES**

Descripción y Características de los Valores Emitidos	Clase														
Inversiones Temporarias				NO APLICABLE											
Totales Ejercicio Actual															
Totales Ejercicio Anterior															
Inversiones Permanentes				NO APLICABLE											
Totales Ejercicio Actual															
Totales Ejercicio Anterior															

INPET S.A.E.C.A.

Ing. Walter Baumann Bedoya  
PRESIDENTE

INPET S.A.E.C.A.

Ing. Felipe C. Resck B.  
VICE-PRESIDENTE EJECUTIVO

INPET S.A.E.C.A.

Lc. Emilio Parquet  
SÍNDICO TITULAR

Lc. DERLIS AGÜERO  
RUC N° 559.249-6  
Pat. Adm. N° 10.000.10

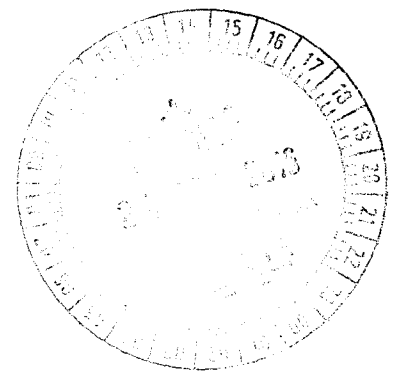

Ruta Transchaco, Km. 15  
Mariano Roque Alonso, Paraguay  
Teléfonos: (595-21) 752 820/21  
Fax: (595-21) 750 325  
inpet@inpet.com.py  
www.inpet.com.py

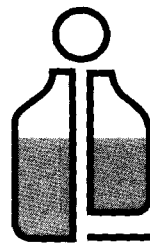

**INPET**

**ANEXO D**

**BALANCE GENERAL  
AL 30 DE JUNIO DE 2016  
(Expresado en guaraníes)**

**OTRAS INVERSIONES**

	Valor de Costo	Valor de Amortización	Valor de Costo	Valor de Amortización	Valor de Costo	Valor de Amortización
Inversiones Corrientes	<b>SIN MOVIMIENTO</b>					
<b>Sub Total</b>	0	0	0	0	0	0
Inversiones No Corrientes	<b>SIN MOVIMIENTO</b>					
<b>Sub Total</b>	0	0	0	0	0	0
<b>Totales Ejercicio</b>	0	0	0	0	0	0

INPET S.A.E.C.A.

Ing. Walter Baumann Bedoya  
PRESIDENTE

INPET S.A.E.C.A.

Ing. Felipe C. Resck B.  
VICE-PRESIDENTE EJECUTIVO

INPET S.A.E.C.A.

Lic. Emilio Parquet  
SINDICO TITULAR

Lic. DERVIS AGÜERO  
RUC N° 539.249-6  
Pat. Matr. N° 16.610

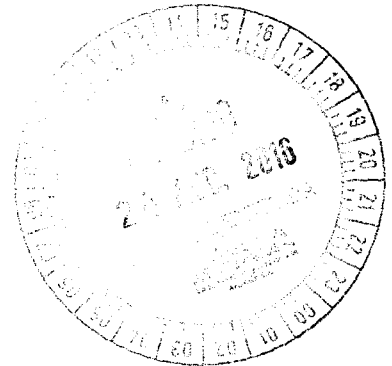



# INPET

## ANEXO E

### BALANCE GENERAL AL 30 DE JUNIO DE 2016 (Expresado en guaraníes)

#### PREVISIONES

	Saldo Inicial	Incrementos	Disminuciones	Saldo Final	Saldo Final
Deducidas del Activo (*)	57.845.098	0	0	57.845.098	0
<b>Total</b>	<b>57.845.098</b>	<b>0</b>	<b>0</b>	<b>57.845.098</b>	<b>0</b>
Incluidas en el Pasivo	0	0	0	0	0
<b>Total</b>	<b>0</b>	<b>0</b>	<b>0</b>	<b>0</b>	<b>0</b>

(\*) Corresponde a provisiones para cuentas incobrables.

INPET S.A.E.C.A.

Ing. Walter Baumann Bezoja  
PRESIDENTE

INPET S.A.E.C.A.

Ing. Felipe C. Resck B.  
VICE-PRESIDENTE EJECUTIVO

INPET S.A.E.C.A.

Lic. Emilio Parquet  
SINDICO TITULAR

Lic. DERIASAGÜERO  
RUON° 559.249-6  
Pat. M.m. N° 16.640

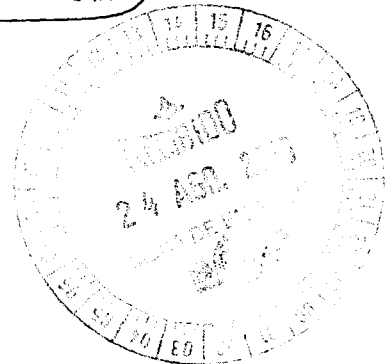

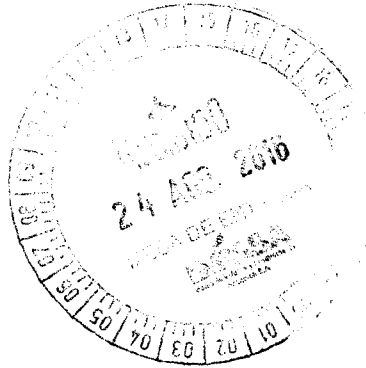

**INPET**

**ANEXO F**

**BALANCE GENERAL  
AL 30 DE JUNIO DE 2016  
(Expresado en guaraníes)**

**COSTO DE MERCADERÍAS O PRODUCTOS VENDIDOS  
O SERVICIOS PRESTADOS**

ESTADO	2016	2015	2014	2013
<b>I. COSTO DE MERCADERÍAS O PRODUCTOS VENDIDOS</b>				
Existencias al comienzo del periodo				
Mercaderías	1.256.517.702		512.447.444	
Productos Terminados	18.803.351.120		14.577.102.057	
Productos en Proceso	-		-	
Materia Prima y Materiales	20.976.753.407		11.312.594.820	
Otros	377.763.561		8.115.159.903	
Compras y Costos de Producción del Ejercicio				
a) Compras	104.635.258.033		141.530.306.879	
b) Costos de Producción		101.042.828.964		95.259.842.799
Diferencia de Inventario	-		-	
Resultado por Tenencia	-		-	
Existencias al cierre del periodo				
Mercaderías	646.200.312		1.209.603.793	
Productos Terminados	19.447.073.596		22.736.957.934	
Productos en Proceso	-		-	
Materia Prima y Materiales	24.840.507.730		55.886.771.891	
Otros	73.033.221		954.434.686	
<b>II. COSTOS DE SERVICIOS PRESTADOS SEGÚN ANEXO H</b>				
		-		-
<b>COSTO DE MERCADERÍAS O PRODUCTOS VENDIDOS Y SERVICIOS PRESTADOS</b>		<b>101.042.828.964</b>		<b>95.259.842.799</b>

INPET S.A.E.C.A.

Ing. Walter Baumann Bedoya  
PRESIDENTE

INPET S.A.E.C.A.

Ing. Felipe C. Resck B.  
VICE-PRESIDENTE EJECUTIVO

INPET S.A.E.C.A.

Lic. Emilio Parquet  
SINDICO TITULAR

Lic. DERLIS AGÜERO  
RUC N° 559.249-6  
Pat. Mat. N° 16.630



Ruta Transchaco, Km. 15  
Mariano Roque Alonso, Paraguay  
Teléfonos: (595-21) 752 820/21  
Fax: (595-21) 750 325  
inpet@inpet.com.py  
www.inpet.com.py

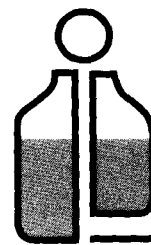

# INPET

## ANEXO G

### BALANCE GENERAL AL 30 DE JUNIO DE 2016 (Expresado en guaraníes)

#### ACTIVOS Y PASIVOS EN MONEDA EXTRANJERA

DETALLE	Moneda Extranjera			Moneda Local	
	Moneda	Saldo	Compañía	Moneda	Moneda
<b>ACTIVO</b>					
<b>Activos Corrientes</b>					
Caja Moneda Extranjera	US\$ Americano	9.181,31	5.580,00	51.231.733	60.540.763
Citibank	US\$ Americano	149.629,27	5.580,00	834.931.326	1.674.387.284
BBVA Banco	US\$ Americano	237.387,84	5.580,00	1.324.624.147	272.428.509
GNB Bank Paraguay	US\$ Americano	32.880,83	5.580,00	183.475.031	151.531.292
Itaú Paraguay S.A.	US\$ Americano	224.527,00	5.580,00	1.252.860.660	742.835.725
Banco Regional S.A.	US\$ Americano	86.346,18	5.580,00	481.811.684	3.684.303.531
Banco Continental S.A.	US\$ Americano	-	5.580,00	-	134.623.547
Cientes del Exterior	US\$ Americano	11.498.073,56	5.580,00	64.159.250.468	46.102.690.178
Deudores Varios Argentina	US\$ Americano	373.174,44	5.580,00	2.082.313.400	1.597.114.002
Adelanto a Proveedores	US\$ Americano	1.625.280,56	5.580,00	9.069.065.529	13.892.977.105
Fondos a Rendir	US\$ Americano	2.035.000,00	5.580,00	11.355.300.000	10.537.230.000
Intereses a Devengar - Bancos	US\$ Americano	468.014,16	5.580,00	2.611.519.018	1.359.228.832
<b>Sub Totales</b>		<b>16.739.495,16</b>	<b>5.580,00</b>	<b>93.406.382.996</b>	<b>80.209.890.768</b>
<b>Activos No Corrientes</b>		-	0,00	-	-
<b>Sub Totales</b>		-	<b>0,00</b>	-	-
<b>PASIVO</b>					
<b>Pasivos Corrientes</b>					
Proveedores del Exterior	US\$ Americano	4.179.830,88	5.598,00	23.398.693.279	59.792.881.563
Acreedores Varios	US\$ Americano	-	5.598,00	-	1.435.200.645
Gastos Fact. A Pagar Exportación	US\$ Americano	24.237,30	5.598,00	135.680.405	-
Préstamos Bancarios Capital	US\$ Americano	6.244.430,69	5.598,00	34.956.323.003	29.173.761.848
Préstamos Bancarios Intereses	US\$ Americano	259.023,52	5.598,00	1.450.013.688	1.090.757.534
Anticipo de Clientes	US\$ Americano	-	5.598,00	-	13.505.937.662
<b>Sub Totales</b>		<b>10.707.522,40</b>	<b>5.598,00</b>	<b>59.940.710.375</b>	<b>104.998.539.252</b>
<b>Activos No Corrientes</b>					
Préstamos Bancarios Capital	US\$ Americano	2.962.994,00	5.598,00	16.586.840.412	7.783.572.646
Préstamos Bancarios Intereses	US\$ Americano	223.181,87	5.598,00	1.249.372.111	425.436.302
<b>Sub Totales</b>		<b>3.186.175,87</b>	<b>5.598,00</b>	<b>17.836.212.523</b>	<b>8.209.008.948</b>

INPET S.A.E.C.A.

Ing. Walter Baumann Bedoya  
PRESIDENTE

INPET S.A.E.C.A.

Ing. Felipe C. Resck B.  
VICE-PRESIDENTE EJECUTIVO

INPET S.A.E.C.A.

Lic. Emilio Parquet  
SINDICO TITULAR

Lic. DERLIS AGÜERO

KUC N° 559.249-6  
Pat. Matr. N° 15.640



Ruta Transchaco, Km. 15  
Mariano Roque Alonso, Paraguay  
Teléfonos: (595-21) 752 820/21  
Fax: (595-21) 750 325  
inpet@inpet.com.py  
www.inpet.com.py

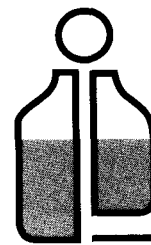

# INPET

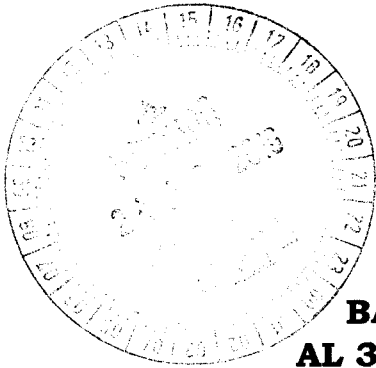

## ANEXO H

### BALANCE GENERAL AL 30 DE JUNIO DE 2016 (Expresado en guaraníes)

#### INFORMACIÓN REQUERIDA SOBRE COSTOS Y GASTOS

RUBRO	Presupuesto	Presupuesto	Presupuesto	Presupuesto	Presupuesto	Presupuesto	Presupuesto	Presupuesto
Remuneraciones de administradores, directores, síndicos y consejo de vigilancia	-	-	-	218.886.612	-	-	218.886.612	218.886.612
Honorarios y remuneraciones por servicios	-	-	-	1.361.483.892	-	-	1.361.483.892	1.603.443.982
Sueldos y jornales	-	-	-	1.881.838.992	-	-	1.881.838.992	1.733.181.889
Contribuciones sociales	-	-	-	312.595.673	-	-	312.595.673	290.177.596
Beneficios al Personal	-	-	-	689.222.825	-	-	689.222.825	829.402.974
Gastos de Exportación	-	-	-	466.288.131	-	-	466.288.131	465.840.464
Combustibles y Lubricantes	-	-	-	61.005.572	-	-	61.005.572	69.177.571
Mantenimiento y Reparaciones	-	-	-	549.512.987	-	-	549.512.987	302.525.956
Servicios Básicos	-	-	-	113.185.481	-	-	113.185.481	99.605.069
Impuestos, tasa y contribuciones	-	-	-	549.609.192	-	-	549.609.192	527.661.596
Impuesto a la Renta	-	-	-	-	-	941.371.325	941.371.325	745.027.177
Intereses a Bancos e Instituciones Financieras	-	-	-	-	1.135.142.926	-	1.135.142.926	972.065.819
Depreciaciones Bienes de Uso	-	-	-	677.551.159	-	-	677.551.159	583.916.222
Comisiones por Ventas	-	-	-	-	-	-	-	-
Maquinas Inactivas	-	-	-	3.022.187.314	-	-	3.022.187.314	2.549.650.890
Alquiler	-	-	-	122.977.574	-	-	122.977.574	103.978.824
Gastos Varios	-	-	-	719.798.123	-	-	719.798.123	422.906.663
Otros gastos	-	-	-	1.764.217.505	-	-	1.764.217.505	3.889.446.735
<b>Total del Periodo Anterior</b>	-	-	-	13.689.803.043	972.065.819	745.027.177		15.486.896.039

INPET S.A.E.C.A.

Ing. Walter Baumann Bedoya  
PRESIDENTE

INPET S.A.E.C.A.

Ing. Felipe C. Resck B.  
VICE-PRESIDENTE EJECUTIVO

INPET S.A.E.C.A.

Lic. Emilio Parquet  
SINDICO TITULAR

Lic. BERLIS AGÜERO  
RUC N° 559.249-6  
Pat. Matr. N° 10.030



Ruta Transchaco, Km. 15  
Mariano Roque Alonso, Paraguay  
Teléfonos: (595-21) 752 820/21  
Fax: (595-21) 750 325  
inpet@inpet.com.py  
www.inpet.com.py

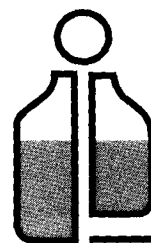

# INPET

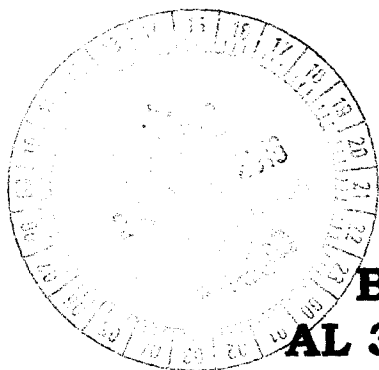

## ANEXO I

### BALANCE GENERAL AL 30 DE JUNIO DE 2016

### DATOS ESTADÍSTICOS

INDICADORES OPERATIVOS	Acumulado al fin del periodo	
	Ejercicio Actual	Ejercicio Anterior
Volumen de Producción (en miles de guaraníes)	121.623.476	120.333.154
Volumen de Ventas (en miles de guaraníes)	122.331.314	115.692.289
Cantidad de Empleados y Obreros	248	245
Consumo de Energía (en miles de guaraníes)	2.920.454	5.020.749
Cantidad de Sucursales	0	0
(Otros)	0	0

**Nota:** El volumen de operaciones podrá consignarse en unidades físicas, en unidades equivalentes o en algún índice que resulte apropiado para indicar el nivel de actividad.

**OBS: UTEquis: Unidad Técnica Equivalente**

INPET S.A.E.C.A.

INPET S.A.E.C.A.

INPET S.A.E.C.A.

Lic. DURLIS AGÜERRE  
RUC N° 559.249-6  
Pas. Man. N° 16-630

Ing. Walter Baumann Bedoya  
PRESIDENTE

Ing. Felipe C. Resck B.  
VICE-PRESIDENTE EJECUTIVO 23

Lic. Emilio Parquet  
SINDICO TITULAR



Ruta Transchaco, Km. 15  
Mariano Roque Alonso, Paraguay  
Teléfonos: (595-21) 752 820/21  
Fax: (595-21) 750 325  
inpet@inpet.com.py  
www.inpet.com.py



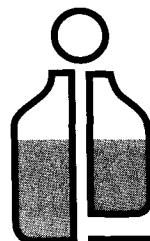

# INPET

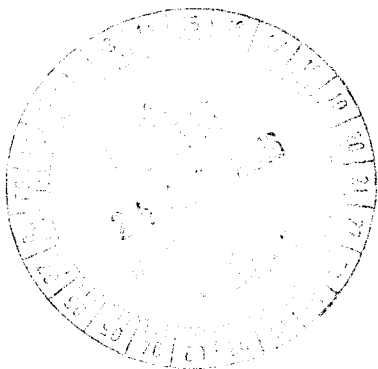

## ANEXO J

### BALANCE GENERAL AL 30 DE JUNIO DE 2016

### ÍNDICES ECONÓMICO – FINANCIEROS

INDICES	Acumulado al Fin del Periodo	
	Periodo Actual	Periodo Anterior
Liquidez (1)	2,59	1,85
Endeudamiento (2)	0,46	0,69
Rentabilidad (3) (Presentar sólo a fin de ejercicio)	0,05	0,04
<p>(1) Activo Corriente ; (2) Total del Pasivo ; (3) Resultado antes del Impuesto a la Renta</p> <p><u>Pasivo Corriente</u> ; <u>Patrimonio Neto</u> ; <u>Patrimonio Neto</u> el Resultado del periodo</p>		

INPET S.A.E.C.A.

INPET S.A.E.C.A.

INPET S.A.E.C.A.

  
 Ing. Walter Baumann Bedoya  
 PRESIDENTE

  
 Ing. Felipe C. Resck B.  
 VICE-PRESIDENTE EJECUTIVO

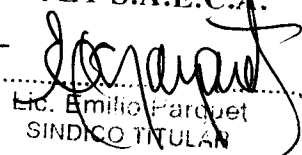
  
 Lic. Emilio Farquet  
 SINDICO TITULAR

  
 Lic. DERLIS AGÜERO  
 RUC N° 559.249-6  
 Ref. Matr. N° 100040



Ruta Transchaco, Km. 15  
 Mariano Roque Alonso, Paraguay  
 Teléfonos: (595-21) 752 820/21  
 Fax: (595-21) 750 325  
 inpet@inpet.com.py  
 www.inpet.com.py

## INFORME DEL SÍNDICO

**Señores**  
**Accionistas de la Firma**  
**Industrias Pet Sociedad Anónima Emisora de Capital Abierto- INPET S.A.E.C.A.**  
**Presente**

En mi carácter de Síndico Titular de **Industrias Pet Sociedad Anónima Emisora de Capital Abierto- INPET S.A.E.C.A.** informo a Uds. que, de acuerdo con las disposiciones emanadas del Código Civil y de los Estatutos Sociales, el Directorio ha presentado para mi dictamen el Balance General; el Cuadro de Resultados y demás anexos de acuerdo a la Resolución No. 5/92 de la Comisión Nacional de Valores, correspondientes al segundo trimestre del ejercicio de 2016.

En mi opinión los Estados Contables que son presentados se ajustan a la realidad de la situación económica y financiera de la sociedad.

Asunción, 18 de agosto de 2016

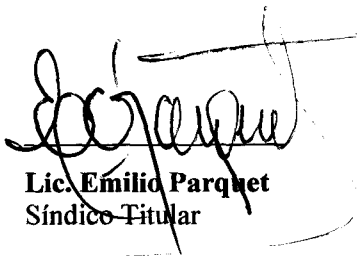

**Lic. Emilio Parquet**  
Síndico Titular

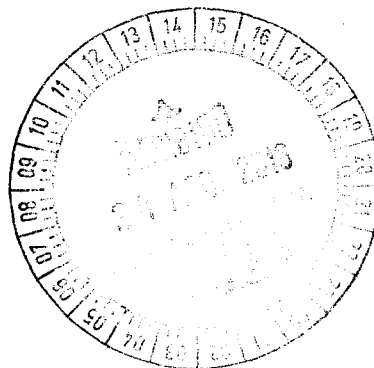

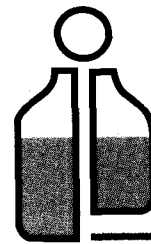

# INPET

## TRANSCRIPCIÓN

ACTA N° 258 - Reunión del Directorio de INPET S.A.E.C.A.

En la Planta Industrial de INPET, siendo las 13:00 horas del día 26 de Julio de 2016, se reúnen los señores Directores Titulares: Ing. Walter Baumann, Ing. Felipe Resck, Sr. Gerardo Laguardia, Sr. Edgardo Aranda y el Sindico Titular Lic. Emilio Parquet, para tratar el siguiente:

### ORDEN DEL DIA

- Aprobación del Balance de la firma al 30 de Junio de 2016

Abre la sesión el Sr. Presidente, quien, previa lectura del Orden del Día y del Acta anterior, solicita aprobación de la misma, a lo que se procede inmediatamente firmando el Acta todos los presentes.

Acto seguido el Vice – Presidente Ejecutivo, presenta el Balance cerrado al 30 de Junio de 2016, correspondiente al segundo trimestre del ejercicio en curso.

Luego de un pormenorizado análisis de los estados contables, por unanimidad el Directorio resuelve aprobar los mismos sin objeciones.

Siendo las 14:30 hs, y no habiendo otro asunto a tratar, se levanta la sesión.

Felipe C. Resck B.  
Vice-Presidente Ejecutivo

Walter Baumann  
Presidente

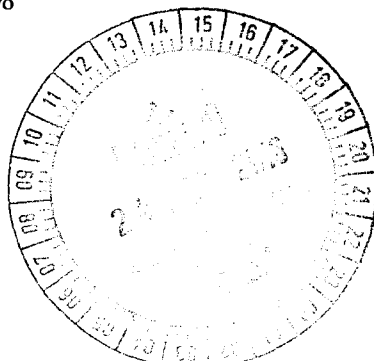

Ruta Transchaco, Km. 15  
Mariano Roque Alonso, Paraguay  
Teléfonos: (595-21) 752 820/21  
Fax: (595-21) 750 325  
inpet@inpet.com.py  
www.inpet.com.py