

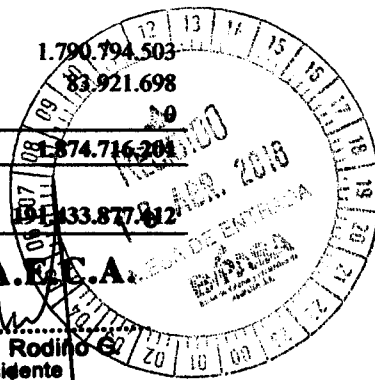

INPET

BALANCE GENERAL AL 31 DE DICIEMBRE DE 2017 Y 2016 (Expresado en guaraníes)

ACTIVO	2017	2016
ACTIVO CORRIENTE		
DISPONIBILIDADES		
Caja	75.455.520	646.481.305
Bancos Moneda Nacional - Nota 3	627.157.042	1.139.048.395
Bancos Moneda Extranjera - Nota 2.c) y 4	20.808.021.493	10.427.909.122
	21.510.634.055	12.213.438.822
CRÉDITOS		
Cientes Locales	21.307.475.556	14.398.067.586
Cientes del Exterior	53.462.485.829	68.451.373.517
Previsiones para Cuentas Incobrables	(57.845.098)	(57.845.098)
Impuestos Anticipados	967.163.269	0
Adelantos al Personal	20.111.948	18.012.552
	109.066.230.703	122.113.560.500
BIENES DE CAMBIO - Nota 2.d)		
Productos Terminados	18.751.434.753	20.796.406.100
Materia Prima	7.461.254.450	31.793.301.290
Insumos	2.002.180.698	2.294.497.479
Mercaderías	581.434.997	299.787.020
Importaciones en Curso	547.750.417	48.170.000
	29.344.055.315	55.232.161.889
GASTOS PAGADOS POR ANTICIPADO		
Intereses a Devengar	4.078.779.843	1.790.794.503
Seguros Pagados por Anticipado	79.930.839	83.921.698
Otras Cuentas a Devengar	25.549.401	0
	4.184.260.083	1.874.716.201
Total Activo Corriente	164.105.180.156	191.433.877.312



INPET S.A.E.C.A.

INPET S.A.E.C.A.

J.C. Descalzo & Asoc.
Firmado a los efectos
de identificación con
nuestro libro de fecha
14 APR 2018

Ing. Felipe C. Resck B.
PRESIDENTE

Ing. Carlos H. Rodino
Vice-Presidente

INPET S.A.E.C.A.

Sr. Ricardo Rovira
Síndico Titular

Ruta "Carlos Antonio Lopez", Km 15 (Tranchocho)
Mariano Roque Alonso, Paraguay
Teléfonos: (595-21) 752 820/21
Fax: (595-21) 750 325
Inpet@inpet.com.py
www.inpet.com.py



Red del Pacto Global
Paraguay
WE SUPPORT



INPET

BALANCE GENERAL AL 31 DE DICIEMBRE DE 2017 Y 2016 (Expresado en guaraníes)

ACTIVO	2017	2016
ACTIVO NO CORRIENTE		
OTROS ACTIVOS A LARGO PLAZO		
Deudores por Ventas	19.275.738.902	0
	19.275.738.902	0
BIENES DE USO - Nota 2.e)		
Terrenos	12.514.362.571	11.973.770.793
Edificios	32.893.758.148	31.186.279.013
Maquinarias	65.223.631.285	61.556.954.497
Muebles y Útiles	2.232.240.312	2.088.985.086
Equipos Informáticos	2.183.974.859	2.109.491.739
Útiles y Enseres	129.756.672	124.456.388
Rodados	1.364.917.579	1.315.516.568
Herramientas y Equipos	538.382.395	512.754.079
Instalaciones	3.018.539.610	2.748.516.246
Equipos de Laboratorio	533.992.055	516.763.545
Montacargas	723.066.789	691.831.961
Equipos Auxiliares	8.930.017.497	8.108.758.231
Sistema Informáticos	2.749.009.914	2.633.529.372
Elementos para Proceso de Producción	202.560.482	202.560.482
Moldes	63.685.633.060	59.686.116.390
Repuestos	5.403.816.939	4.934.783.213
Pallets Abulonados	172.846.851	172.846.851
Jaulas Metálicas	2.163.602.592	2.071.436.692
Mejoras en Edificio	804.240.661	762.556.772
Obras en Curso	3.456.519.113	63.894.150
Depreciaciones Acumuladas	(118.040.416.425)	(100.119.381.595)
	90.884.452.959	93.342.420.473
INTANGIBLES		
Patentes y Marcas	5.454.545	5.454.545
	5.454.545	5.454.545
Total Activo No Corriente	110.165.646.406	98.797.875.018
TOTAL ACTIVO	274.270.826.562	284.751.751.430

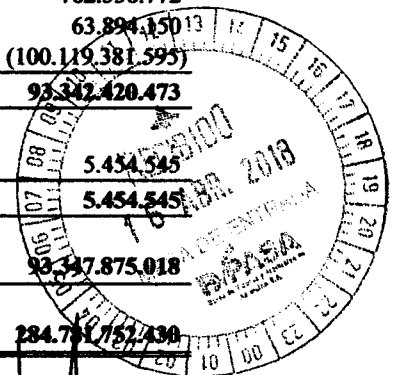

INPET S.A.E.C.A.

INPET S.A.E.C.A.

J.C. Descalzo & Asoc.

Firmado en los efectos de identificación con nuestro informe de fecha

Ing. Felipe C. Resck B.
PRESIDENTE

Ing. Carlos H. Rodolfo G.
Vice-Presidente
Ruta "Caños Antonio López", Km 15 (Transchaco)
Mariano Roque Alonso, Paraguay
Teléfonos: (595-21) 752 820/21

INPET S.A.E.C.A.
Fax: (595-21) 750 325
inpet@inpet.com.py
www.inpet.com.py

Revista
ular



Red del Puerto Global
Paraguay
WE SUPPORT





INPET

BALANCE GENERAL AL 31 DE DICIEMBRE DE 2017 Y 2016 (Expresado en guaraníes)

PASIVO	2017	2016
PASIVO CORRIENTE		
OBLIGACIONES FINANCIERAS		
Préstamos Bancarios - Nota 6	14.676.224.630	11.132.952.600
Intereses a Pagar a Bancos - Nota 6	1.779.446.217	960.435.460
	16.455.670.847	12.093.388.060
OBLIGACIONES COMERCIALES		
Proveedores	45.518.048.317	65.521.779.684
Otras Obligaciones	5.470.115.409	1.117.993.527
	50.988.163.726	66.639.773.211
OBLIGAC. SOCIALES Y FISCALES		
Aportes y Retenciones a Pagar	269.514.374	215.258.030
Dirección General Grandes Contribuyentes	123.079.728	498.770.172
	392.594.102	714.028.202
PROVISIONES		
Provisiones Varias	370.455	42.547.885
	370.455	42.547.885
Total Pasivo Corriente	67.836.799.130	79.489.737.358
PASIVO NO CORRIENTE		
OBLIGACIONES FINANCIERAS		
Préstamos Bancarios - Nota 6	29.560.988.662	11.977.881.300
Intereses a Pagar a Bancos - Nota 6	2.356.977.777	882.990.285
	31.917.966.439	12.860.871.585
OTRAS DEUDAS LARGO PLAZO		
Documentos a Pagar	3.461.418.000	0
	3.461.418.000	0
Total Pasivo No Corriente	35.379.384.439	12.860.871.585
TOTAL PASIVO	103.216.183.569	92.350.608.943

INPET S.A.E.C.A.

INPET S.A.E.C.A.

J.C. De... SOC.
Firma...
02 APR 2018

Ing. Felipe C. Resck B.
PRESIDENTE

Ing. Carlos H. Rocha G.
Vice-Presidente

Ruta "Carlos Antonio López", Km 15 (Transchaco)
Mariano Roque Alonso, Paraguay
Teléfonos: (595-21) 752 820/21
Fax: (595-21) 750 325
Inpet@inpet.com.py
www.inpet.com.py

INPET S.A.E.C.A.

Rovira
titular



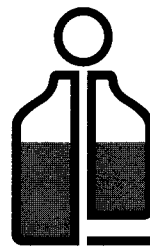

INPET

BALANCE GENERAL AL 31 DE DICIEMBRE DE 2017 Y 2016 (Expresado en guaraníes)

PATRIMONIO NETO	2017	2016
CAPITAL SOCIAL		
Capital Integrado	143.990.000.000	70.000.000.000
Primas de Emisión	600.000.000	600.000.000
	144.590.000.000	70.600.000.000
RESERVAS		
Reserva Legal	12.487.546.809	11.993.991.498
Reserva Facultativa	45.333.048	61.415.629.242
Reserva de Revalúo	4.554.205.960	30.428.518.519
	17.087.085.817	103.838.139.259
RESULTADOS		
Del Ejercicio	9.377.557.176	17.993.004.228
	9.377.557.176	17.993.004.228
TOTAL PATRIMONIO NETO	171.054.642.993	192.431.143.487
TOTAL PASIVO Y PATRIMONIO NETO	274.270.826.562	284.781.752.430

Las Notas que se adjuntan forman parte integrante de estos Estados Contables

INPET S.A.E.C.A.

 Ing. Felipe C. Resck B.
 PRESIDENTE

INPET S.A.E.C.A.

 Ing. Carlos H. Rodolfo G.
 Vice-Presidente

 Lic. DERIAS AGUERO
 RUC N° 559.249-6
 Pat. Mun. N° 16.640

INPET S.A.E.C.A.

 Sr. Ricardo Rovira
 Síndico Titular

J.C.D. S.A.E.C.A. SUC.
 Firma de
 de

 02/04/2018

Ruta "Carlos Antonio López", Km 15 (Transchaco)
 Mariano Roque Alonso, Paraguay
 Teléfonos: (595-21) 752 820/21
 Fax: (595-21) 750 325
 inpet@inpet.com.py
 www.inpet.com.py



Red del Pacto Global
Paraguay
WE SUPPORT



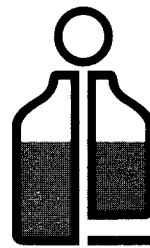

INPET

ESTADO DE RESULTADOS
POR EL PERIODO COMPRENDIDO ENTRE EL
1° DE ENERO Y EL 31 DE DICIEMBRE DE 2017 Y 2016
(Expresado en guaraníes)

	2017	2016
VENTAS		
Ventas de Mercaderías Locales	117.112.470.117	102.730.996.323
Ventas de Mercaderías Exportación	113.557.534.900	139.325.154.083
	230.670.005.017	242.056.150.406
Menos		
COSTOS DE VENTAS		
Costo de Ventas	(189.421.037.022)	(195.197.069.131)
	(189.421.037.022)	(195.197.069.131)
RESULTADO BRUTO	41.248.967.995	46.859.081.275
Menos		
GASTOS OPERATIVOS		
Gastos Administrativos	(27.535.849.210)	(28.003.158.410)
Gastos Financieros	(2.320.704.127)	(2.080.401.054)
	(29.856.553.337)	(30.083.559.464)
RESULTADO OPERATIVO	11.392.414.658	16.775.521.811
Más (Menos)		
INGRESOS (EGRESOS)		
NO OPERATIVOS		
Intereses Cobrados	63.832.874	21.471.364
Ingresos Varios	701.935.433	1.474.375.589
Diferencia de Cambio	(1.518.073.071)	1.772.273.299
Utilidad por Venta Bien de Uso	2.582.925	181.661.076
	(749.721.839)	3.449.781.328
RESULTADO ANTES DE IMPUESTO	10.642.692.819	20.225.303.139
Impuesto a la Renta	(1.265.135.643)	(2.232.298.911)
RESULTADO DEL EJERCICIO	9.377.557.176	17.993.004.228

Las Notas que se adjuntan forman parte integrante de estos Estados Contables

INPET S.A.E.C.A.

Ing. Felipe C. Resck B.
PRESIDENTE

INPET S.A.E.C.A.

Ing. Carlos H. Rodolfo G.
Vice-Presidente

INPET S.A.E.C.A.

Ing. Ricardo Rovito
Síndico Titular

Lic. DERLIS AGUIERO

RUC N° 269.249
Pat. Mun. N° 16.640

Ruta "Carlos Antonio López", Km 15 (Transchaco)
Mariano Roque Alonso, Paraguay
Teléfonos: (595-21) 752 820/21
Fax: (595-21) 750 325
inpet@inpet.com.py
www.inpet.com.py

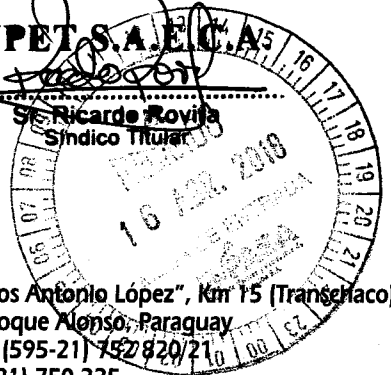
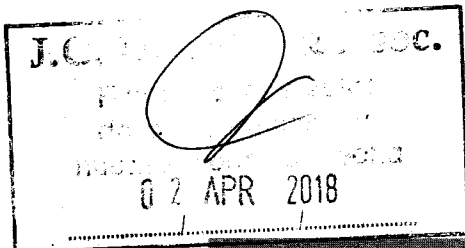

Red del Pacto Global
Paraguay
WE SUPPORT

**ESTADO DE VARIACIÓN DEL PATRIMONIO NETO
AL 31 DE DICIEMBRE DE 2017 Y 2016
(Expresado en guaraníes)**

Concepto	Social	Primas de Emisión	Legal	Facultativa	de Revalúo	de Acumulado	Del Ejercicio	TOTAL
Transferencia utilidades de 2016 a Resultados Acumulados	-	-	-	-	-	17.993.004.228	(17.993.004.228)	0
Capitalización	88.890.000.000	-	-	(58.890.000.000)	(30.000.000.000)	-	-	0
Rescate de acciones	(14.900.000.000)	-	-	(13.045.000.000)	-	-	-	(27.945.000.000)
Distribución de Dividendos	-	-	-	-	-	(7.428.300.422)	-	(7.428.300.422)
Reserva del Ejercicio	-	-	493.555.311	-	-	-	-	493.555.311
Revalúo del Ejercicio	-	-	-	-	4.125.687.441	-	-	4.125.687.441
Reserva Facultativa	-	-	-	10.564.703.806	-	(10.564.703.806)	-	0
Resultado del ejercicio	-	-	-	-	-	-	9.377.557.176	9.377.557.176
Saldo al 31 de diciembre de 2016	70.000.000.000	600.000.000	11.993.991.498	61.415.629.242	30.428.518.519	0	17.993.004.228	192.431.143.487

Las Notas que se adjuntan forman parte integrante de estos estados contables

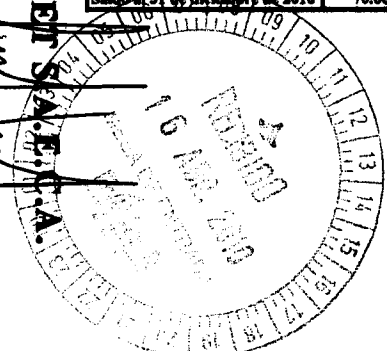

Ing. Felipe C. Rasck B.
PRESIDENTE

Ing. Carlos H. Rodolfo G.
Vice-Presidente

INPET S.A.B.C.A.
Ruta "Carlos Antonio López", Km 15 (Transchaco)
Mariano Roque Alonso, Paraguay
Teléfonos: (595-21) 752 820/21
Fax: (595-21) 750 325
E-mail: info@inpet.com.py

J.C. [Signature]
02 APR 2018

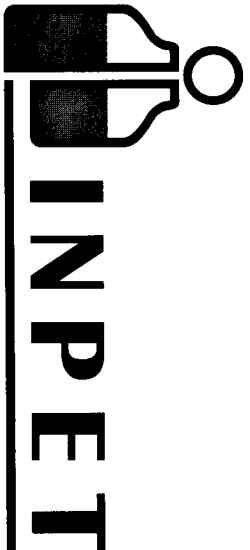

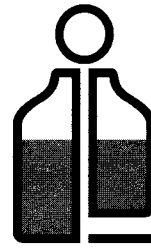

INPET

ESTADO DE FLUJOS DE EFECTIVO
POR EL PERIODO COMPRENDIDO ENTRE EL
1° DE ENERO Y EL 31 DE DICIEMBRE DE 2017 Y 2016
(Expresado en Guaraníes)

	2017	2016
Conciliación del Resultado Neto con el Efectivo y equivalente de efectivo proveniente de las actividades de operación.		
Utilidad del Ejercicio	9.377.557.176	17.993.004.228
Más: Ajustes a la utilidad del ejercicio		
Depreciaciones Bienes de Uso	17.921.034.830	15.300.190.358
Reserva Legal	493.555.311	947.000.222
Resultado neto antes de cambios en el Capital Operativo	27.792.147.317	34.240.194.808
Cargos y abonos por cambios en el activo y pasivo		
Disminución (Aumento) Neto de Créditos	(6.228.409.105)	(622.296.258)
Disminución (Aumento) Neto de Bienes de Cambios	25.888.106.574	(13.817.776.099)
Disminución (Aumento) Neto de Gastos Pagados por Anticipado	(2.309.543.882)	1.654.975.486
Aumento (Disminución) Neto de Obligaciones Comerciales	(15.651.609.485)	24.534.565.673
Aumento (Disminución) Neto de Obligaciones Sociales y Fiscales	(321.434.100)	269.846.561
Aumento (Disminución) de Provisiones	(42.177.430)	(3.155.655)
Aumento (Disminución) de Deudas Largo Plazo	3.461.418.000	0
Aumento (Disminución) del efectivo y equivalente de efectivo proveniente de la actividad de operación	32.588.497.889	46.256.354.516
Actividades de Inversión		
Adquisición y/o Construcción de Bienes de Uso	(11.337.379.875)	(17.617.725.809)
Aumento (Disminución) del efectivo y equivalente de efectivo proveniente de la actividad de Inversión	(11.337.379.875)	(17.617.725.809)
Actividades de Financiamiento		
Aumento (Disminución) Neto de Obligaciones Financieras	23.419.377.641	(33.879.878.881)
Rescate de acciones	(27.945.000.000)	0
Distribución de Dividendos	(7.428.300.422)	(6.978.343.964)
Aumento (Disminución) del efectivo y equivalente de efectivo proveniente de la actividad de Financiamiento	(11.953.922.781)	(40.858.222.845)
Aumento neto de efectivo y equivalente de efectivo	9.297.195.233	(12.219.594.138)
Saldo efectivo y equivalente de efectivo al inicio	12.213.438.822	24.433.032.960
Saldo efectivo y equivalente de efectivo al finalizar el ejercicio	21.510.634.055	12.213.438.822

Las notas y anexos que se acompañan forman parte de los estados contables.

INPET S.A.E.C.A.

INPET S.A.E.C.A.

Ing. Felipe C. Resck B.
PRESIDENTE

Ing. Carlos H. Rodiño G.
Vice-Presidente

INPET S.A.E.C.A.

Ruta "Carlos Antonio López", Km 15 (Transchaco)

Mariano Roque Alonso, Paraguay

Teléfonos: (595-21) 752 820/21

Fax: (595-21) 750 325

inpet@inpet.com.py

www.inpet.com.py

Sr. Ricardo Revira
Síndico Titular

J.C. D. [Firma]
[Firma]

Lic. DEBORA ALEJANDRO



Red del Pacto Global Paraguay WE SUPPORT





INPET

NOTAS A LOS ESTADOS CONTABLES AL 31 DE DICIEMBRE DE 2017 Y 2016

1. El Ente.

Industrias Pet S.A. (INPET) fue constituida el 17 de setiembre de 1992, mediante Escritura Pública N° 512, en los folios N° 1563 y siguientes del protocolo de Contratos Comerciales Sección A. Sus Estatutos Sociales fueron aprobados y su Personería Jurídica reconocida por Decreto del Poder Ejecutivo N° 15.910 del 24 de diciembre de 1992. La Sociedad fue inscrita en el Registro Público de Comercio, ordenada por el Juez de Primera Instancia en lo Civil y Comercial de Feria, Dr. Raúl Gómez Frutos, según providencia de fecha 18 de enero de 1993, anotado bajo el N° 31 Serie B, folios 190 y siguientes, Sección Contratos en fecha 20 de enero de 1993.

Sus Estatutos Sociales fueron modificados primeramente mediante Escritura Pública N° 374, folio 1158 del protocolo de Contratos Comerciales Sección A de fecha 9 de junio de 1995, a efectos de aumentar el capital social de la firma a Gs. 10.000.000.000 (guaraníes diez mil millones). La modificación de los Estatutos fue inscrita en la Dirección General de los Registros Públicos – Registro Público de Comercio, ordenada por el Juez de Primera Instancia en lo Civil y Comercial del 10° Turno, Dr. Raúl Fernando Barriocanal, según providencia de fecha 26 de julio de 1995, anotado bajo el N° 530 Serie A, folios 5105 y siguientes, Sección Contratos en fecha 1° de agosto de 1995.

Una nueva modificación de los Estatutos Sociales fue realizada mediante Escritura Pública N° 42, folio 108 y siguientes del protocolo de Contratos Comerciales Sección A de fecha 29 de febrero de 2000, a efectos de aumentar el capital social de la firma a Gs. 30.000.000.000 (guaraníes treinta mil millones). La modificación de los Estatutos Sociales fue inscrita en el Registro Público de Comercio, ordenada por el Juez de Primera Instancia en lo Civil y Comercial del 4° Turno, Dra. María J. de Schubens, según providencia de fecha 10 de abril de 2000, anotado bajo el N° 400 Serie A, folios 3030 y siguientes, Sección Contratos en fecha 10 de abril de 2000.

Otra modificación de sus Estatutos Sociales fue realizado a través de la Escritura Pública N° 489, folio 1458 y siguientes del protocolo Comercial A de fecha 16 de octubre de 2002 a efectos de transformar de Sociedad Anónima a Sociedad Anónima Emisora de Capital Abierto, adecuar los Estatutos Sociales de conformidad a las disposiciones previstas en la Ley N° 1284/98 para las sociedades emisoras de capital abierto y aumentar el capital social a Gs. 45.000.000.000 (guaraníes cuarenta y cinco mil millones).

J.C. [Handwritten signature]

INPET S.A.E.C.A.

Ing. Felipe C. Resck B.
PRESIDENTE

Ruta "Caños Antonio López", Km 18 (Transchaco)
Mariano Roque Alonso, Paraguay
Teléfono: (595-21) 7503280
Fax: (595-21) 7503281
Inpet@Inpet.com.py
www.Inpet.com.py

Lic. **DERLIS AGÜERO**
RUC N° 559.249-6
Cec. M.E. N° 6.640

[Handwritten signature]
Titular



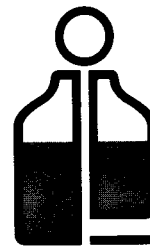

INPET

Esta modificación fue inscrita en la Dirección General de los Registros Públicos – Registro Público de Comercio bajo el N° 924, Serie B, folios 7336 y siguientes de la Sección Contratos, ordenado por el Juez de Primera Instancia en lo Civil y Comercial del Tercer Turno, Dr. Miguel Angel Rodas, en fecha 12 de diciembre de 2002. A partir de esta modificación, Industrias Pet Sociedad Anónima cambia su denominación por la de **INDUSTRIAS PET SOCIEDAD ANÓNIMA EMISORA DE CAPITAL ABIERTO ó INPET S.A.E.C.A.**

Otra modificación de los Estatutos Sociales fue realizada a través de la Escritura Pública N° 298, folio 1316 y siguientes del protocolo Comercial B de fecha 20 de noviembre de 2009 a efectos de aumentar el capital social a Gs. 70.000.000.000 (guaraníes setenta mil millones). Esta modificación fue inscrita en la Dirección General de los Registros Públicos – Registro Público de Comercio bajo el N° 26, Serie D, folios 262 y siguientes de la Sección Contratos, en fecha 12 de enero de 2010.

En fecha 25 de abril de 2017 se realiza una Asamblea General Extraordinaria que resuelve modificar los estatutos sociales a efectos de aumentar el capital social a la suma de **Gs. 200.000.000.000 (guaraníes doscientos mil millones)**. En fecha 20 de junio de 2017 se realiza una Asamblea General Extraordinaria a efectos de realizar reducción del capital integrado hasta la suma de Gs. 14.900.000.000 (guaraníes catorce mil novecientos millones), quedando el capital integrado en la suma de **Gs. 85.100.000.000 (guaraníes ochenta y cinco mil millones)** representado por 17.020 (diecisiete mil veinte) acciones de un valor nominal de Gs. 5.000.000 y en fecha 12 de diciembre de 2017 según Acta de Asamblea Ordinaria N° 37 se emiten acciones por Gs. 58.890.000.000 (guaraníes cincuenta y ocho mil ochocientos noventa millones), quedando el capital integrado en la suma de **Gs. 143.990.000.000 (guaraníes ciento cuarenta y tres mil novecientos noventa millones)** representado por 28.798 acciones de un valor nominal de Gs. 5.000.000.

La Sociedad tiene por objeto principal de sus actividades dedicarse por sí misma, por mandato o asociada a terceros, dentro o fuera del país, a la fabricación de envases plásticos, así como a la comercialización de productos manufacturados, a la compraventa, permuta, fraccionamiento, explotación, colonización, arrendamiento, cesión, administración y disposición a cualquier título legal de toda clase de bienes inmuebles urbanos o rurales, al proyecto, dirección, construcción y comercialización de edificios, obras viales, sanitarias, portuarias, fabriles, hidráulicas o industriales, importación y exportación de bienes y productos. Así mismo, será objeto de la sociedad realizar cualesquiera actividades de lícito comercio, conexas o diferentes a las ya mencionadas. Para el cumplimiento de su objeto podrá asimismo comprar, vender, permutar y negociar de cualquier modo lícito toda clase de títulos valores públicos o privados, emitir bonos, obligaciones y otros títulos valores de renta fija o variable, negociarlos a través de la Bolsa de Valores y Productos de Asunción S.A. o de otras entidades habilitadas para el efecto, operar en el mercado de valores en todos los casos previa autorización que debe conceder la CNV y otros órganos competentes y en un todo de conformidad con las disposiciones legales pertinentes.

INPET S.A.E.C.A.

Ruta "Carlos Antonio López", Km 15 (Transchaco)
María Auxiliadora, Paraguay.

Teléfonos: (595-21) 752 820/21

Fax: (595-21) 750 325

Ing. Carlos H. Rodina G. Presidente

www.inpet.com.py

Ing. Felipe C. Resck B.
PRESIDENTE

J.C. [Handwritten signature]

A.E.C.A. [Logo]
Rodolfo Rovira
Titular

Red del Punto Global
Paraguay
WE SUPPORT



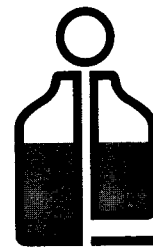

INPET

La Sociedad tiene constituido su domicilio legal en la ciudad de Mariano Roque Alonso, República del Paraguay, pudiendo establecer sucursales, agencias, oficinas y representaciones en la misma ciudad o en otras ciudades o localidades en el país y en el extranjero, previa autorización de la Comisión Nacional de Valores u otra autoridad competente. La duración de la Sociedad se fija en noventa y nueve años desde la fecha de su inscripción en el Registro Público de Comercio. Este plazo podrá ser prorrogado o disminuido por determinación de la Asamblea de Accionistas, previa conformidad de la Comisión Nacional de Valores.

Por Resolución N° 668/02 de fecha 27 de diciembre de 2002 de la Comisión Nacional de Valores se resuelve **CALIFICAR** a **INDUSTRIAS PET SOCIEDAD ANÓNIMA (INPET S.A.)** como emisora de capital abierto y, en consecuencia, autorizarla para operar en el mercado de valores e **INSCRIBIRLA** en los Registros que al efecto lleva esta Comisión, que llevará la nomenclatura **SECA** seguida de la numeración **075**. Igualmente, por Resolución N° 420/02 de fecha 27 de diciembre de 2002, el Directorio de la Bolsa de Valores y Productos de Asunción Sociedad Anónima resuelve **REGISTRAR A INDUSTRIAS PET SOCIEDAD ANÓNIMA (INPET S.A.)** como **EMISORA DE CAPITAL ABIERTO**, en consecuencia, **INSCRIBIRLA** en los registros de la Bolsa de Valores y Productos de Asunción S.A. llevando la nomenclatura **S.A.E.C.A.** seguida de la numeración **079**.

2. Principales políticas y procedimientos contables.

a) Moneda de Cuenta.

Los presentes estados contables han sido preparados en base a la moneda oficial de la República del Paraguay, el Guaraní.

b) Efectos de la Inflación.

Los presentes estados contables han sido preparados sobre la base de cifras históricas, sin considerar el efecto que, las variaciones en el poder adquisitivo de la moneda local, pueda tener en los rubros no monetarios que componen dichos estados, debido a que la corrección monetaria no constituye un principio de contabilidad de aceptación generalizada en el Paraguay, excepto los rubros en moneda extranjera que son ajustados al tipo de cambio de cierre como se explica en la nota 2.c) y los activos fijos que son revaluados de acuerdo a lo indicado en la nota 2.e).

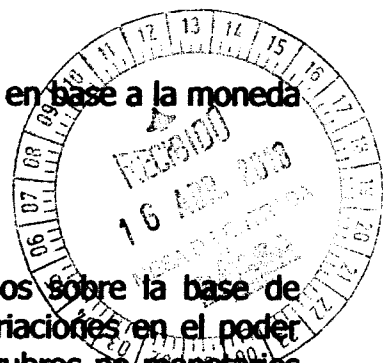

INPET S.A.E.C.A.

Ruta "Carlos Antonio López" Km 15 (Transchaco)
Mariano Roque Alonso, Paraguay.
Teléfonos: (595-27) 8262610 y 8262611
Fax: (595-27) 750525
Presidente
inpet@inpet.com.py
www.inpet.com.py

Ing. Felipe C. Resck B.
PRESIDENTE

Lic. DERLIS AGDERO
R.C. N° 55

do Rovira
Titular

INPET S.A.E.C.A.

SGS

SGS

SGS

Red del Pecho Global Paraguay WE SUPPORT



c) Valuación de rubros en moneda extranjera.

Los activos y pasivos en monedas extranjeras han sido valuados al tipo de cambio comprador y vendedor respectivamente, vigente en el mercado libre fluctuante al cierre. Dichas cotizaciones eran:

	Diciembre 2017		Diciembre 2016	
	ACTIVOS	PASIVOS	ACTIVOS	PASIVOS
1 Dólar Americano	5.580,00	5.601,00	5.759,00	5.775,00

d) Valuación de Materias Primas y Productos Terminados.

Las materias primas son contabilizadas al inicio a su costo de adquisición más los gastos que demandan hasta su puesta en depósito. La existencia final es valuada a costo promedio.

Para el caso de productos terminados, los mismos son valuados de acuerdo a los costos de materias primas empleadas más todos los gastos necesarios para la producción de ellos.

e) Valuación de Bienes de Uso.

Los bienes de uso adquiridos por la empresa se encuentran valuados al costo de adquisición, más todos los gastos efectuados y que fueron necesarios para su incorporación al patrimonio del ente y puesta en funcionamiento. En el presente ejercicio fueron revaluados conforme a los índices emitidos por la Sub Secretaría de Estado de Tributación, de acuerdo a la Ley N° 125/91.

Las depreciaciones de los bienes que componen el rubro han sido computadas mediante cargos periódicos a resultados en función a la vida útil estimada de los mismos. Los cálculos han sido efectuados aplicando el sistema de línea recta o cuota constante. El valor residual de los bienes de uso tomados en su conjunto no supera a su valor recuperable.

INPET S.A.E.C.A.

INPET S.A.E.C.A.

INPET S.A.E.C.A.

Ing. Felipe C. Resck B.
PRESIDENTE

Ing. Carlos H. Rodrigo G.
Vice-Presidente

Sr. Ricardo Rovira
Sindico Titular



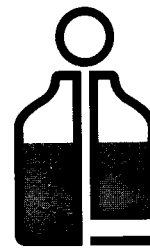

INPET

f) Reconocimiento de los Ingresos y Gastos.

Los ingresos y egresos son reconocidos contablemente en el momento de su devengamiento sin tener en cuenta que los mismos hayan sido cobrados o pagados.

3. Bancos Moneda Nacional.

La composición del rubro al 31 de diciembre de 2017 y 2016 era, en guaraníes:

Banco	2017	2016
Citibank N.A.	42.815.325	52.372.019
Itaú Paraguay S.A.	235.932.310	108.598.108
GNB Bank Paraguay S.A.	38.795.915	51.059.808
Banco Regional S.A.E.C.A.	57.557.591	60.747.028
Banco BBVA S.A.	252.055.901	866.271.432
TOTAL	627.157.042	1.139.048.395

4. Bancos Moneda Extranjera.

La composición del rubro al 31 de diciembre de 2017 y 2016 era la siguiente:

CUENTAS	2017		2016	
	US\$	Gs.	US\$	Gs.
Citibank Cta. Cte.	221.258,57	1.234.622.820	199.453,24	1.148.651.209
BBVA Banco	2.576.570,86	14.377.265.399	57.140,96	329.074.786
GNB Bank	47.677,64	266.041.231	153.948,13	886.587.281
Itaú Paraguay S.A.	271.230,21	1.513.464.572	884.542,95	5.094.082.849
Banco Regional S.A.	612.298,83	3.416.627.471	515.629,97	2.969.512.997
TOTAL	3.729.036,11	20.808.021.493	1.810.715,25	10.427.909.122

5. Fondos a Rendir.

Corresponde a la suma de US\$ 2.035.000, actualizada a la tasa de cambio de cierre. El Directorio de la firma había resuelto aprobar la participación de Inpet S.A.E.C.A. en el capital social de una sociedad argentina ya constituida o a constituirse en la República Argentina. En dicha reunión se designó a un director para inscribir los estatutos de Inpet S.A.E.C.A. con todas sus modificaciones ante el Registro Público de Comercio de la ciudad de Buenos Aires. Una vez perfeccionada la operación, será registrada en el rubro de Inversiones.

INPET S.A.E.C.A.

Ing. Felipe C. Resck B.
PRESIDENTE

Ruta INPET S.A.E.C.A. Km 15 (Trapanaco)
Mariano Roque Alonso, Paraguay
Teléfonos: (598-21)-752.826/21
Fax: (598-21)-752.826/21
Carlos H. Rodolfo G.
Vice-Presidente
inpet@inpet.com.py
www.inpet.com.py

Lic. **BERLIS AGÜERO**

RUC N° 558.249-5
C. M. N. 10040

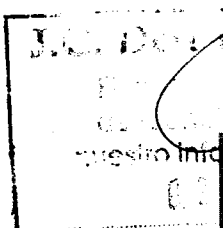

Red del Pecho Ciudad
Paraguay
WE SUPPORT

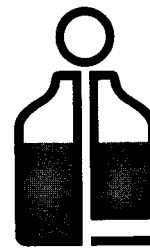

INPET

6. Préstamos Bancarios e Intereses a Pagar a Bancos.

31/12/2017

Las deudas financieras al 31 de diciembre de 2017 corresponden a préstamos obtenidos de los Bancos Citibank, BBVA Paraguay S.A. y Regional S.A.E.C.A. por un capital total de US\$ 7.898.092,00 e intereses por US\$ 738.515,25. Se expone el detalle a corto y largo plazo:

Banco	Corto Plazo	Largo Plazo
CAPITAL A PAGAR		
Citibank - US\$ 777.768,00 y US\$ 1.296.324,00	4.356.278.568	7.260.710.724
BBVA - US\$ 824.000,00 y US\$ 0,00	4.615.224.000	0
Regional - US\$ 1.018.518,49 y US\$ 3.981.481,51	5.704.722.062	22.300.277.938
Total Préstamos	14.676.224.630	29.560.988.662

INTERESES A PAGAR		
Citibank - US\$ 92.054,62 y US\$ 60.844,12	515.597.927	340.787.933
Regional - US\$ 225.646,90 y US\$ 359.969,61	1.263.848.290	2.016.189.844
Total Intereses a Pagar	1.779.446.217	2.356.977.777

31/12/2016

Las deudas financieras al 31 de diciembre de 2016 corresponden a préstamos obtenidos de los Bancos Citibank e Itaú Paraguay S.A. por un capital total de US\$ 7.979.650,37 e intereses por US\$ 405.709,53. Se expone el detalle a corto y largo plazo:

Banco	Corto Plazo	Largo Plazo
PRÉSTAMOS BANCARIOS		
Citibank - US\$ 777.768,00 y US\$ 2.074.092,00	4.491.610.200	11.977.881.300
Itaú - US\$ 1.150.016,00 y US\$ 0,00	6.641.342.400	0
Total Préstamos	11.132.952.600	11.977.881.300

INTERESES A PAGAR		
Citibank - US\$ 133.772,50 y US\$ 152.898,75	772.536.190	882.990.285
Itaú - US\$ 32.536,67 y US\$ 0,00	187.899.270	0
Total Intereses a Pagar	960.435.460	882.990.285

INPET S.A.E.C.A.

INPET S.A.E.C.A.

Ing. Felipe C. Resck B.
PRESIDENTE

Ing. Carlos H. Rodiño G.
Vice-Presidente

Ruta "Carlos Antonio Lopez" Km 15 (Franschaco)
Mariano Roque Alonso, Paraguay
Teléfonos: (595-21) 752 820/21
Fax: (595-21) 750 325

INPET S.A.E.C.A.
info@inpet.com.py
www.inpet.com.py

Lic. **PERLIS AGÜERO**
RUC N° 859.249-6
Pat. Mun. 1116.640

Informe de fecha 2018

Gerardo Rovira
Gerente Titular



ANEXO A

**BALANCE GENERAL
AL 31 DE DICIEMBRE DE 2017
(Expresado en guaraníes)**

	VALORES DE ORIGEN						AMORTIZACIONES					
Edificios	31.186.279.013	300.766.773	-	1.406.712.362	32.893.758.148	(5.576.736.071)	4	(2.207.981.949)	-	-	(7.784.718.020)	25.109.040.128
Rodados	1.315.516.568	-	-	49.401.011	1.364.917.579	(554.316.805)	4	(243.754.898)	-	-	(798.071.703)	566.845.876
Equipos Auxiliares	8.108.758.231	630.915.157	(7.042.634)	197.386.743	8.930.017.497	(4.674.489.478)	20	(1.097.556.667)	7.042.634	-	(5.765.003.511)	3.165.013.986
Equipos Informáticos	2.109.491.739	45.357.375	-	29.125.745	2.183.974.859	(1.875.679.831)	25	(195.393.579)	-	-	(2.071.073.410)	112.901.449
Equipos de Laboratorio	516.763.948	-	-	17.228.510	533.992.059	(262.899.839)	10	(57.438.266)	-	-	(320.338.108)	213.653.950
Herramientas	512.754.079	23.694.302	-	2.024.814	536.382.395	(488.297.546)	20	(11.059.641)	-	-	(499.357.187)	39.025.208
Instalaciones	2.748.516.246	142.998.627	-	127.024.737	3.018.539.610	(318.415.468)	4	(170.268.647)	-	-	(488.682.115)	2.529.857.495
Mecánicas	61.556.954.497	1.800.199.085	(13.524.920)	1.880.002.623	65.223.631.285	(35.194.201.144)	10	(6.051.021.272)	13.524.920	-	(41.231.697.496)	23.991.933.789
Montacargas	691.831.961	-	-	31.234.828	723.066.789	(307.630.600)	20	(158.502.265)	-	-	(466.132.865)	256.933.924
Muebles y Útiles	2.088.985.086	71.915.579	-	71.339.847	2.232.240.312	(1.057.716.016)	20	(224.223.676)	-	-	(1.291.939.692)	940.300.620
Sistemas Informáticos	2.633.529.372	4.573.216	-	110.907.326	2.749.009.914	(1.982.167.510)	25	(712.496.226)	-	-	(2.694.657.736)	54.352.178
Útiles y Enseres	124.456.388	2.954.545	-	2.345.739	129.756.672	(85.686.050)	10	(7.613.725)	-	-	(93.299.775)	36.456.897
Elementos Proceso Prod.	202.560.482	-	-	-	202.560.482	(202.560.482)	20	-	-	-	(202.560.482)	-
Móviles	99.686.116.390	2.850.858.845	-	1.148.657.825	63.685.633.060	(46.295.866.485)	20	(6.275.452.871)	-	-	(52.571.319.356)	11.114.313.704
Pedidos Abandonados	172.846.851	-	-	-	172.846.851	(172.846.851)	20	-	-	-	(172.846.851)	-
Terrenos	11.973.770.793	-	-	540.591.778	12.514.362.571	-	-	-	-	-	-	12.514.362.571
Juvels Metálicas	2.071.436.682	-	(1.296.772)	93.462.672	2.163.602.592	(1.019.049.382)	-	(507.965.455)	1.022.455	-	(1.525.992.382)	637.610.210
Reparos Edificios	762.596.772	7.045.455	-	34.638.434	804.240.661	(40.822.037)	-	(21.902.702)	-	-	(62.725.738)	741.514.922
Repuestos	4.594.783.213	4.121.392.309	(3.632.358.583)	-	5.403.816.939	-	-	-	-	-	-	5.403.816.939
Storware Curso	64.892.150	3.693.391.738	(300.786.773)	-	3.456.519.113	-	-	-	-	-	-	3.456.519.113
Total Bienes de Uso	237.685.543.274	20.354.975.122	(68.365.712.630)	3.990.026.302	193.461.802.068	(150.281.748.140)		(15.360.190.358)	65.432.656.903		(100.119.381.595)	93.342.420.473

INPET S.A.B. S.A. INPET S.A.B. S.A.

Ing. Felipe C. Resck B. Mariano Rodríguez González
PRESIDENTE
Teléfonos: (595-21) 752 820/21
Fax: (595-21) 750 325

INPET S.A.B. S.A.
www.inpet.com.py

Lic. DEBILIS AGUIERO

RUC N° 559.249-6

Titular: Ing. Felipe C. Resck B. Mariano Rodríguez González

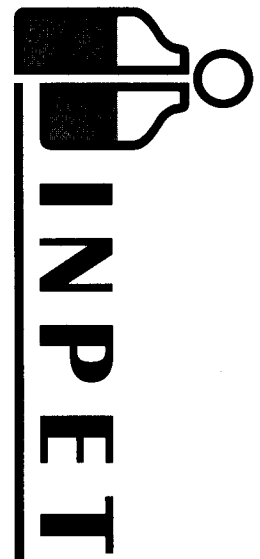
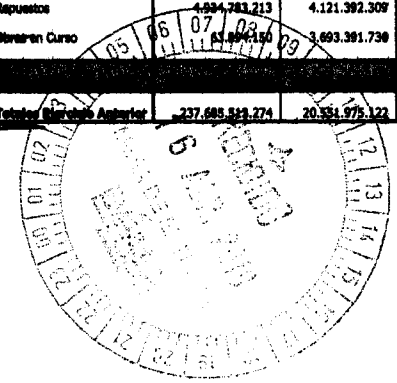

2018
 01 DE ABR 2018
 INPET S.A.B. S.A.

ANEXO B

BALANCE GENERAL AL 31 DE DICIEMBRE DE 2017 (Expresado en guaraníes)

ACTIVOS INTANGIBLES

	VALORES DE ORIGEN				AMORTIZACIONES				
1- Bienes Incorporables	5.454.545	-	-	5.454.545	-	-	-	-	5.454.545
Totales Ejercicio Anterior	5.454.545	-	-	5.454.545	-	-	-	-	5.454.545

INPET S.A.E.C.A.

Ing. Felipe C. Resck B.
PRESIDENTE

INPET S.A.E.C.A.

Ing. Carlos H. Rodolfo G.
Vice-Presidente

Lic. DERIBS AGUERO
RUC N° 559.249-6
Pat. Mun. N° 16.648

INPET S.A.E.C.A.

Sr. Ricardo Revira
Síndico Titular

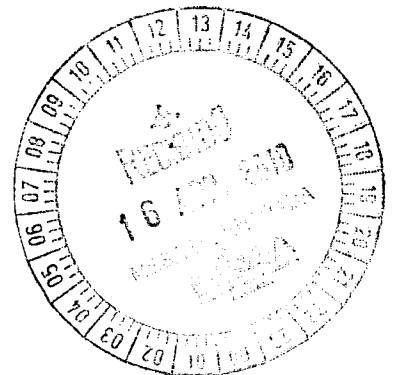
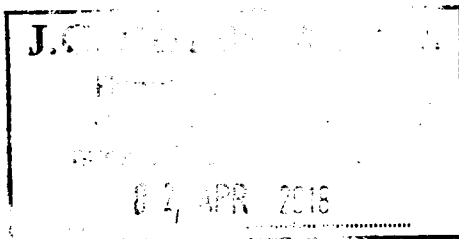

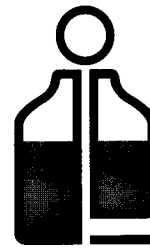

INPET

ANEXO C

BALANCE GENERAL AL 31 DE DICIEMBRE DE 2017 (Expresado en guaraníes)

INVERSIONES, ACCIONES, DEBENTURES Y OTROS TÍTULOS EMITIDOS EN SERIE PARTICIPACIÓN EN OTRAS SOCIEDADES

Inversiones Temporarias	NO APLICABLE									
Totales Ejercicio Actual										
Totales Ejercicio Anterior										
Inversiones Permanentes	NO APLICABLE									
Totales Ejercicio Actual										
Totales Ejercicio Anterior										

INPET S.A.E.C.A.

Ing. Felipe C. Resck B.
PRESIDENTE

INPET S.A.E.C.A.

Ing. Carlos H. Rodño G.
Vice-Presidente

INPET S.A.E.C.A.

Sr. Ricardo Rovira
Síndico Titular

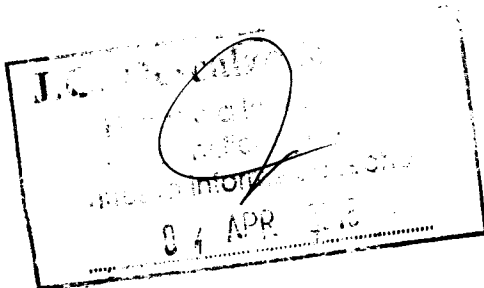

Lic. DERMAS AGÜERO
RUC N° 559.549-6
Pat. Mun. N° 16.640

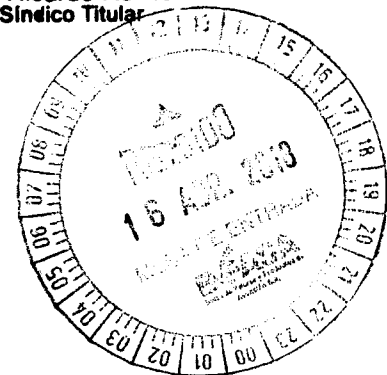



INPET

ANEXO D

BALANCE GENERAL AL 31 DE DICIEMBRE DE 2017 (Expresado en guaraníes)

OTRAS INVERSIONES

Inversiones Corrientes	SIN MOVIMIENTO				
Sub Total	0	0	0	0	0
Inversiones No Corrientes	SIN MOVIMIENTO				
Sub Total	0	0	0	0	0
Totales Ejercicio	0	0	0	0	0

INPET S.A.E.C.A.

 Ing. Felipe C. Resck B.
 PRESIDENTE

INPET S.A.E.C.A.

 Ing. Carlos H. Rodiño G.
 Vice-Presidente

INPET S.A.E.C.A.

 Sr. Ricardo Rovira
 Síndico Titular

J.C. [Signature]
 07 APR 2018

Lic. **DEBILIS AGÜERO**
 RUC N° 559.249-6
 Pat. Mun. N° 16.640

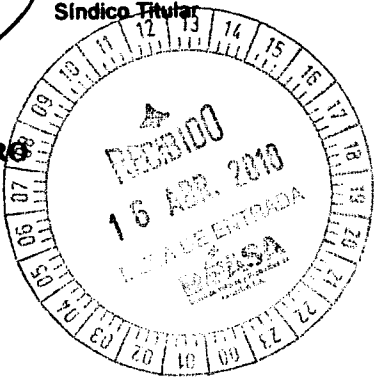

Ruta "Carlos Antonio López", Km 15 (Transchaco)
 Mariano Roque Alonso, Paraguay
 Teléfonos: (595-21) 752 820/21
 Fax: (595-21) 750 325
 inpet@inpet.com.py
 www.inpet.com.py



ANEXO E

**BALANCE GENERAL
AL 31 DE DICIEMBRE DE 2017
(Expresado en guaraníes)**

PREVISIONES

Deducidas del Activo (*)	57.845.098	0	0	57.845.098	57.845.098
Total	57.845.098	0	0	57.845.098	57.845.098
Incluidas en el Pasivo	0	0	0	0	0
Total	0	0	0	0	0

(*) Corresponde a provisiones para cuentas incobrables.

INPET S.A.E.C.A.

Ing. Felipe C. Resck B.
PRESIDENTE

INPET S.A.E.C.A.

Ing. Carlos M. Redine G.
Vice-Presidente

Lic. DERMIS AGUERO
RUC N° 559.249-6
Pat. Mus. N° 16.640

INPET S.A.E.C.A.

Sr. Ricardo Rovira
Síndico Titular

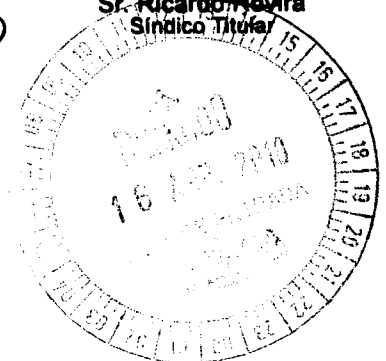
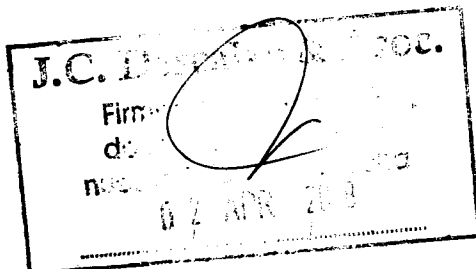

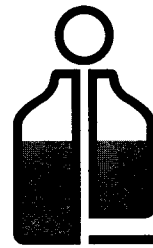

INPET

ANEXO F

BALANCE GENERAL AL 31 DE DICIEMBRE DE 2017 (Expresado en guaraníes)

COSTO DE MERCADERÍAS O PRODUCTOS VENDIDOS O SERVICIOS PRESTADOS

I. COSTO DE MERCADERÍAS O PRODUCTOS VENDIDOS				
Existencias al comienzo del periodo				
Mercaderías	299.787.020		1.256.517.702	
Productos Terminados	20.796.406.100		18.803.351.120	
Productos en Proceso	-		-	
Materia Prima y Materiales	34.087.798.769		20.976.753.407	
Otros	48.170.000		377.763.561	
Compras y Costos de Producción del Ejercicio				
a) Compras	163.532.930.448		209.014.845.230	
b) Costos de Producción		189.421.037.022		195.197.069.131
Diferencia de Inventario	-		-	
Resultado por Tenencia	-		-	
Existencias al cierre del periodo				
Mercaderías	581.434.997		299.787.020	
Productos Terminados	18.751.434.753		20.796.406.100	
Productos en Proceso	-		-	
Materia Prima y Materiales	9.463.435.148		34.087.798.769	
Otros	547.750.417		48.170.000	
II. COSTOS DE SERVICIOS PRESTADOS SEGÚN ANEXO H				
COSTO DE MERCADERÍAS O PRODUCTOS VENDIDOS Y SERVICIOS PRESTADOS		189.421.037.022		195.197.069.131

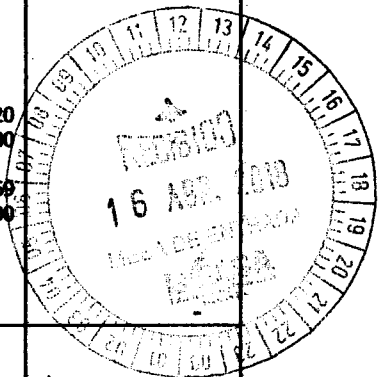

INPET S.A.E.C.A.

INPET S.A.E.C.A.

Ing. Felipe C. Resck B.
PRESIDENTE

Ing. Carlos H. Rodiño G.
Vice-Presidente

INPET S.A.E.C.A.

Sr. Ricardo Rovira
Sindico Titular

Ruta "Carlos Antonio López" Km 15 (Transchaco)
Mariano Roque Alonso, Paraguay
Teléfonos: (595-21) 752 820/21
Fax: (595-21) 750 325
inpet@inpet.com.py
www.inpet.com.py

Lic. DEBLIS AGÜERO
RUC N° 559.249-6

J.C.D.

Firma
del
Tribunal

02 APR 2018



Red del Pacto Global
Paraguay
WE SUPPORT





INPET

ANEXO G

BALANCE GENERAL AL 31 DE DICIEMBRE DE 2017 (Expresado en guaraníes)

ACTIVOS Y PASIVOS EN MONEDA EXTRANJERA					
		Moneda Extranjera		Moneda Local	
ACTIVO					
Activos Corrientes					
Caja Moneda Extranjera	US\$ Americano	10.606,61	5.580,00	59.184.869	71.612.699
Caja Administración	US\$ Americano	2.018,28	5.580,00	11.262.000	386.343.000
Citibank	US\$ Americano	221.390,57	5.580,00	1.235.359.380	1.148.651.209
BBVA Banco	US\$ Americano	2.576.570,86	5.580,00	14.377.265.399	329.074.786
GNB Bank Paraguay	US\$ Americano	47.677,64	5.580,00	266.041.231	886.587.281
Itaú Paraguay S.A.	US\$ Americano	271.230,21	5.580,00	1.513.464.572	5.094.062.849
Banco Regional S.A.	US\$ Americano	612.298,83	5.580,00	3.416.627.471	2.969.512.997
Clientes del Exterior	US\$ Americano	9.581.090,65	5.580,00	53.462.485.829	68.451.373.517
Deudores Varios Argentina	US\$ Americano	69.476,68	5.580,00	387.679.893	2.139.176.755
Adelanto a Proveedores	US\$ Americano	1.526.435,65	5.580,00	8.517.510.952	9.965.946.647
Fondos a Rendir	US\$ Americano	2.035.000,00	5.580,00	11.355.300.000	11.719.565.000
Intereses a Devengar - Bancos	US\$ Americano	730.964,13	5.580,00	4.078.779.843	1.790.794.503
Sub Totales		17.684.768,11	5.580,00	98.688.961.439	104.952.721.243
Activos No Corrientes		3.454.433,49	5.580,00	19.275.738.902	-
Sub Totales		3.454.433	5.580,00	19.275.738.902	-
PASIVO					
Pasivos Corrientes					
Proveedores del Exterior	US\$ Americano	8.105.034,86	5.601,00	45.396.300.228	65.368.153.836
Acreedores Varios	US\$ Americano	301.465,22	5.601,00	1.688.506.671	799.808.327
Gastos Fact. A Pagar Exportación	US\$ Americano	20.705,75	5.601,00	115.972.883	127.780.974
Préstamos Bancarios Capital	US\$ Americano	2.620.286,49	5.601,00	14.676.224.630	11.332.952.600
Préstamos Bancarios Intereses	US\$ Americano	317.701,52	5.601,00	1.779.446.217	960.435.460
Sub Totales		11.365.193,83	5.601,00	63.656.450.629	79.382.336.197
Activos No Corrientes					
Préstamos Bancarios Capital	US\$ Americano	5.277.805,51	5.601,00	29.560.988.662	11.977.881.300
Préstamos Bancarios Intereses	US\$ Americano	420.813,74	5.601,00	2.356.977.777	882.990.285
Documentos a Pagar	US\$ Americano	618.000,00	5.601,00	3.461.418.000	-
Sub Totales		6.316.619,25	5.601,00	31.917.966.439	12.860.871.585

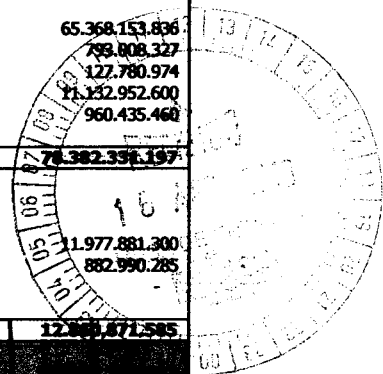

INPET S.A.E.C.A.

INPET S.A.E.C.A.

J.C.F.
 F.
 d.
 nuestr...
 02 APR 2018

Ing. Felipe C. Resck B.
 PRESIDENTE

Ing. Carlos H. Rodolfo G.
 Ruta "Carlos Alfonso López" Km 15 (Transchaco)
 Mariano Roque Alonso, Paraguay
 Teléfonos: (595-21) 752 820/21

INPET S.A.E.C.A.

Fax: (595-21) 750 325
 Inpet@Inpet.com.py
 www.Inpet.com.py

o Rovira
 Titular



Red del Pacto Global
 Paraguay
 WE SUPPORT





INPET

ANEXO H

BALANCE GENERAL AL 31 DE DICIEMBRE DE 2017 (Expresado en guaraníes)

INFORMACIÓN REQUERIDA SOBRE COSTOS Y GASTOS

Remuneraciones de administradores, directores, síndicos y consejo de vigilancia	-	-	-	521.191.593	-	-	521.191.593	479.872.401
Honorarios y remuneraciones por servicios	-	-	-	3.537.433.248	-	-	3.537.433.248	2.736.243.892
Sueldos y jornales	-	-	-	4.125.115.318	-	-	4.125.115.318	3.975.266.280
Contribuciones sociales	-	-	-	699.982.590	-	-	699.982.590	670.973.068
Beneficios al Personal	-	-	-	1.263.436.800	-	-	1.263.436.800	1.487.668.145
Gastos de Exportación	-	-	-	926.926.981	-	-	926.926.981	1.002.202.674
Combustibles y Lubricantes	-	-	-	132.147.838	-	-	132.147.838	121.892.807
Mantenimiento y Reparaciones	-	-	-	1.348.500.138	-	-	1.348.500.138	955.702.923
Servicios Básicos	-	-	-	74.930.966	-	-	74.930.966	204.823.064
Impuestos, tasa y contribuciones	-	-	-	643.726.385	-	-	643.726.385	607.402.501
Impuesto a la Renta	-	-	-	-	-	1.265.135.643	1.265.135.643	2.232.298.911
Intereses a Bancos e Instituciones Financieras	-	-	-	-	2.320.704.127	-	2.320.704.127	2.080.401.054
Depreciaciones Bienes de Uso	-	-	-	1.417.555.645	-	-	1.417.555.645	1.398.947.627
Gastos en el Exterior	-	-	-	401.295.779	-	-	401.295.779	1.783.614.017
Maquinas Inactivas	-	-	-	8.073.901.650	-	-	8.073.901.650	6.778.976.015
Alquiler	-	-	-	279.957.883	-	-	279.957.883	46.749.151
Gastos Varios	-	-	-	816.919.431	-	-	816.919.431	1.220.296.540
Otros gastos	-	-	-	3.272.826.965	-	-	3.272.826.965	4.532.527.305
Total del Periodo Anterior	-	-	-	28.003.158.410	2.080.401.054	2.232.298.911		32.315.856.375

INPET S.A.E.C.A.

Ing. Felipe C. Resck B.
PRESIDENTE

INPET S.A.E.C.A.

Sr. Ricardo Rovira
Síndico Titular

INPET S.A.E.C.A.

Ing. Carlos H. Rodolfo G.
Vice-Presidente

Ruta "Carlos Antonio López", Km 15 (Transchaco)
Mariano Roque Alonso, Paraguay
Teléfonos: (595-21) 752 820/21
Fax: (595-21) 750 325
inpet@inpet.com.py
www.inpet.com.py

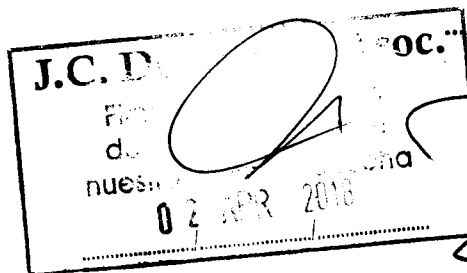

Red del Pacto Global
Paraguay
WE SUPPORT



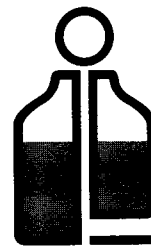

INPET

ANEXO I

BALANCE GENERAL AL 31 DE DICIEMBRE DE 2017

DATOS ESTADÍSTICOS

INDICADORES OPERATIVOS	Acumulado al fin del periodo	
	Ejercicio Actual	Ejercicio Anterior
Volumen de Producción (en miles de guaraníes)	184.985.648	189.029.839
Volumen de Ventas (en miles de guaraníes)	230.670.005	242.056.150
Cantidad de Empleados y Obreros	218	222
Consumo de Energía (en miles de guaraníes)	7.157.980	5.599.624
Cantidad de Sucursales	0	0
(Otros)	0	0

Nota: El volumen de operaciones podrá consignarse en unidades físicas, en unidades equivalentes o en algún índice que resulte apropiado para indicar el nivel de actividad.

OBS: UTEquis: Unidad Técnica Equivalente

INPET S.A.E.C.A.

INPET S.A.E.C.A.

J.C.D

Firma
de
nuestro

02 APR 2018

OC.

Ing. Felipe C. Resck B.
PRESIDENTE

Ing. Carlos H. Rodiño G.
Vice-Presidente

INPET S.A.E.C.A.

St. Ricardo Roxira
Síndico Titular

Ruta "Carlos Antonio López", Km 15 (Transchaco)
Mariano Roque Alonso, Paraguay
Teléfonos: (595-21) 752 820/21
Fax: (595-21) 750 325
Inpet@inpet.com.py
www.inpet.com.py



Red del Pecho Global
Paraguay
WE SUPPORT



INPET

ANEXO J

BALANCE GENERAL AL 31 DE DICIEMBRE DE 2017

ÍNDICES ECONÓMICO - FINANCIEROS

INDICES	Acumulado al Fin del Periodo	
	Periodo Actual	Periodo Anterior
Liquidez (1)	2,42	2,41
Endeudamiento (2)	0,60	0,48
Rentabilidad (3) (Presentar sólo a fin de ejercicio)	0,07	0,12

(1) $\frac{\text{Activo Corriente}}{\text{Pasivo Corriente}}$; (2) $\frac{\text{Total del Pasivo}}{\text{Patrimonio Neto}}$; (3) $\frac{\text{Resultado antes del Impuesto a la Renta}}{\text{Patrimonio excluido Resultado periodo}}$ $\frac{\text{Neto del periodo}}{\text{Neto del periodo}}$

INPET S.A.E.C.A.

INPET S.A.E.C.A.

Ing. Felipe C. Resck B.
PRESIDENTE

Ing. Carlos H. Rodolfo G.
Vice-Presidente

J.C. Descalzo S. de R.O.C.

Firma de
de
nuestro
02 APR 2018

INPET S.A.E.C.A.

Ciudad Carlos Antonio López, Km 15 (Transchaco)
Marilano Roque Alonso, Paraguay

Teléfonos: (595-21) 752 820/21

St. Ricardo Rovinsky: (595-21) 750 325

Sindico Titular: inpet@inpet.com.py

www.inpet.com.py



Red del Pacto Global
Paraguay
WE SUPPORT



INFORME DEL SÍNDICO

Señores

Accionistas de la Firma

Industrias Pet Sociedad Anónima Emisora de Capital Abierto- INPET S.A.E.C.A.

Presente

En mi carácter de Síndico Titular de **Industrias Pet Sociedad Anónima Emisora de Capital Abierto- INPET S.A.E.C.A.** informo a Uds. que, de acuerdo con las disposiciones emanadas del Código Civil y de los Estatutos Sociales, el Directorio ha presentado para mi dictamen el Balance General, el Cuadro de Resultados y demás anexos de acuerdo a la Resolución No. 5/92 de la Comisión Nacional de Valores, correspondientes al cierre del ejercicio de 2017.

En mi opinión los Estados Contables que son presentados se ajustan a la realidad de la situación económica y financiera de la sociedad.

Asunción, 03 de abril de 2018

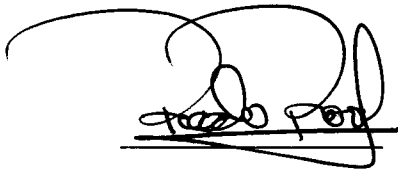

Sr. Ricardo Rovira
Síndico Titular

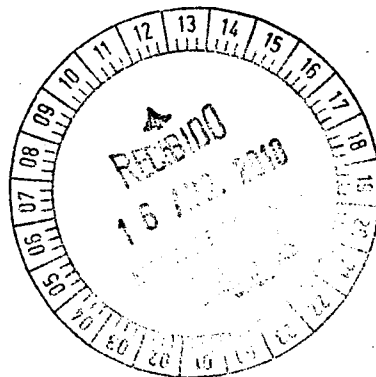

Ruta "Carlos Antonio López", Km 15 (Transchaco)
Mariano Roque Alonso, Paraguay
Teléfonos: (595-21) 752 820/21
Fax: (595-21) 750 325
inpet@inpet.com.py
www.inpet.com.py



TRANSCRIPCIÓN

ACTA Nº 291 - Reunión del Directorio de INPET S.A.E.C.A.

En la Planta Industrial de INPET, siendo las 14:00 horas del día 03 de Abril de 2018, se reúnen los señores Directores Titulares: Ing. Felipe Resck, Ing. Carlos Rodiño, Lic. Pedro Aranda, Sr. Karl Reimert y el Lic. Edgardo Aranda y el Síndico Titular Sr. Ricardo Rovira, para tratar el siguiente:

ORDEN DEL DIA

- Aprobación del Balance de la firma al 31 de Diciembre de 2017.-

Abre la sesión el Sr. Presidente quien, previa lectura del Orden del Día y del Acta anterior, solicita aprobación de la misma, a lo que se procede inmediatamente firmando el Acta todos los presentes.

- El Presidente, Ing. Felipe C. Resck B., presenta el Balance y el Cuadro de Resultado, además de otras informaciones sobre los Estados Contables de la Empresa, referente al presente ejercicio cerrado al 31 de Diciembre de 2017. Indica también el Presidente que es menester analizar y aprobar estos documentos para su presentación ante la CNV y la BVPASA, correspondiente al cierre del ejercicio 2017.

Luego de un pormenorizado análisis de los estados contables, por unanimidad el Directorio resuelve aprobar los mismos sin objeciones.

Siendo las 15:30 horas, y no habiendo otro asunto que tratar, se levanta la sesión.



Ing. Carlos Hernán Rodiño Gorostiaga
Vice-Presidente



Ing. Felipe Carlos Resck Bonnín
Presidente



Ruta "Carlos Antonio López", Km 15 (Transchaco)
Mariano Roque Alonso, Paraguay
Teléfonos: (595-21) 752 820/21
Fax: (595-21) 750 325
inpet@inpet.com.py
www.inpet.com.py

