

**BALANCE GENERAL**  
**AL 31 DE MARZO DE 2018 Y 2017**  
 (Expresado en guaraníes)

<b>ACTIVO</b>	<u>2018</u>	<u>2017</u>
<b>ACTIVO CORRIENTE</b>		
<b>DISPONIBILIDADES</b>		
Caja	72.250.040	687.918.745
Valores a Depositar	46.478.880	95.470.132
Bancos Moneda Nacional - Nota 3	2.017.486.638	570.811.045
Bancos Moneda Extranjera - Nota 2.c) y 4	15.220.000.718	10.751.762.891
	<u>17.356.216.276</u>	<u>12.105.962.813</u>
<b>CRÉDITOS</b>		
Cientes Locales	17.814.073.932	11.695.059.238
Cientes del Exterior	61.761.747.068	60.987.273.294
Previsiones para Cuentas Incobrables	(57.845.098)	(57.845.098)
Impuestos Anticipados	967.162.643	0
Impuesto al Valor Agregado C.F.	7.035.081.247	10.728.342.101
Otros Créditos	12.612.711.936	20.418.154.950
Fondos a Rendir - Nota 5	11.280.005.000	11.465.190.000
Adelantos al Personal	19.942.678	18.411.358
	<u>111.432.879.406</u>	<u>115.254.585.843</u>
<b>BIENES DE CAMBIO - Nota 2.d)</b>		
Productos Terminados	27.023.148.063	22.235.150.508
Materia Prima	34.113.880.457	38.074.906.019
Insumos	1.892.791.873	1.972.900.486
Mercaderías	773.253.492	68.278.864
Importaciones en Curso	289.698.577	0
	<u>64.092.772.462</u>	<u>62.351.235.877</u>
<b>GASTOS PAGADOS POR ANTICIPADO</b>		
Intereses a Devengar	3.565.643.668	1.770.080.284
Seguros Pagados por Anticipado	22.801.154	21.989.334
Otras Cuentas a Devengar	152.927.853	166.526.960
	<u>3.741.372.675</u>	<u>1.958.596.578</u>

**Total Activo Corriente**

196.623.240.819      191.670.381.111

**INPET S.A.E.C.A.**

**INPET S.A.E.C.A.**

**INPET S.A.E.C.A.**

Ing. Felipe C. Resck B.  
PRESIDENTE

Ing. Carlos H. Rodrigo G.  
Vice-Presidente

Sr. Ricardo Rovira  
Síndico Titular

1

Lic. DERLIS AGUERO  
RUC N° 559.259-6  
Pat. Mun. N° 16.640

Ruta "Carlos Antonio López", Km 15 (Transchaco)  
Mariano Roque Alonso, Paraguay  
Teléfonos: (595-21) 752 820/21  
Fax: (595-21) 750 325  
inpet@inpet.com.py  
www.inpet.com.py



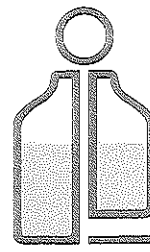

# INPET

## BALANCE GENERAL AL 31 DE MARZO DE 2018 Y 2017 (Expresado en guaraníes)

ACTIVO	2018	2017
<b>ACTIVO NO CORRIENTE</b>		
<b>OTROS ACTIVOS A LARGO PLAZO</b>		
Deudores por Ventas	17.198.465.976	6.583.500.000
	<b>17.198.465.976</b>	<b>6.583.500.000</b>
<b>BIENES DE USO - Nota 2.e)</b>		
Terrenos	12.514.362.571	11.973.770.793
Edificios	33.043.758.148	31.186.279.013
Maquinarias	65.223.631.285	61.546.145.533
Muebles y Útiles	2.234.658.312	2.122.529.149
Equipos Informáticos	2.189.749.925	2.143.329.497
Útiles y Enseres	129.756.672	124.456.388
Rodados	1.200.334.852	1.315.516.568
Herramientas y Equipos	548.413.481	518.512.439
Instalaciones	3.018.539.610	2.762.619.213
Equipos de Laboratorio	543.810.237	516.763.545
Montacargas	723.066.789	691.831.961
Equipos Auxiliares	8.930.017.497	8.124.589.325
Sistema Informáticos	2.749.009.914	2.638.102.588
Elementos para Proceso de Producción	202.560.482	202.560.482
Moldes	64.531.227.059	59.783.550.030
Repuestos	5.844.196.984	5.086.994.255
Pallets Abulonados	172.846.851	172.846.851
Jaulas Metálicas	2.163.602.592	2.071.436.692
Mejoras en Edificio	804.240.661	769.602.227
Obras en Curso	3.576.336.747	190.873.851
Depreciaciones Acumuladas	(121.980.443.203)	(104.139.341.824)
	<b>88.363.677.466</b>	<b>89.802.968.576</b>
<b>INTANGIBLES</b>		
Patentes y Marcas	5.454.545	5.454.545
	<b>5.454.545</b>	<b>5.454.545</b>
<b>Total Activo No Corriente</b>	<b>105.567.597.987</b>	<b>96.391.923.121</b>
<b>TOTAL ACTIVO</b>	<b>302.190.838.806</b>	<b>288.062.304.232</b>

**INPET S.A.E.C.A.**

**INPET S.A.E.C.A.**

**INPET S.A.E.C.A.**

Ing. Felipe C. Resck B.  
PRESIDENTE

Ing. Carlos H. Rodiño G.  
Vice-Presidente

Sr. Ricardo Rovira  
Síndico Titular

Lic. DERLIS AGÜERO  
RUC N° 559.249-6  
Pat. Mun. N° 16.640

Ruta "Carlos Antonio López", Km 15 (Transchaco)  
Mariano Roque Alonso, Paraguay  
Teléfonos: (595-21) 752 820/21  
Fax: (595-21) 750 325  
inpet@inpet.com.py  
www.inpet.com.py



Red del Pacto Global  
Paraguay  
WE SUPPORT



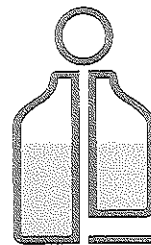

# INPET

## BALANCE GENERAL AL 31 DE MARZO DE 2018 Y 2017 (Expresado en guaraníes)

PASIVO	2018	2017
<b>PASIVO CORRIENTE</b>		
<b>OBLIGACIONES FINANCIERAS</b>		
Préstamos Bancarios - Nota 6	15.067.330.410	34.934.050.970
Intereses a Pagar a Bancos - Nota 6	1.632.673.114	1.228.536.022
	<u>16.700.003.524</u>	<u>36.162.586.992</u>
<b>OBLIGACIONES COMERCIALES</b>		
Proveedores	69.976.970.716	49.766.310.836
Otras Obligaciones	6.885.673.229	1.370.920.167
	<u>76.862.643.945</u>	<u>51.137.231.003</u>
<b>OBLIGAC. SOCIALES Y FISCALES</b>		
Aportes y Retenciones a Pagar	230.977.564	225.776.317
Dirección General Grandes Contribuyentes	95.873.943	850.729.880
	<u>326.851.507</u>	<u>1.076.506.197</u>
<b>PROVISIONES</b>		
Provisiones Varias	1.220.428.481	745.456.757
	<u>1.220.428.481</u>	<u>745.456.757</u>
<b>Total Pasivo Corriente</b>	<u>95.109.927.457</u>	<u>89.121.780.949</u>
<b>PASIVO NO CORRIENTE</b>		
<b>OBLIGACIONES FINANCIERAS</b>		
Préstamos Bancarios - Nota 6	26.690.223.200	10.604.985.300
Intereses a Pagar a Bancos - Nota 6	1.979.277.430	710.779.216
	<u>28.669.500.630</u>	<u>11.315.764.516</u>
<b>OTRAS DEUDAS LARGO PLAZO</b>		
Documentos a Pagar	3.432.372.000	0
	<u>3.432.372.000</u>	<u>0</u>
<b>Total Pasivo No Corriente</b>	<u>32.101.872.630</u>	<u>11.315.764.516</u>
<b>TOTAL PASIVO</b>	<u>127.211.800.087</u>	<u>100.437.545.465</u>

INPET S.A.E.C.A.

INPET S.A.E.C.A.

INPET S.A.E.C.A.

Ing. Felipe C. Resck B.  
PRESIDENTE

Ing. Carlos H. Rodiño G.  
Vice-Presidente

Sr. Ricardo Rovira  
Síndico Titular

Lic. DERLÁS AGÜERO  
RUC N° 559.249-6  
Pat. Mun. N° 16.640

Ruta "Carlos Antonio López", Km 15 (Transchaco)  
Mariano Roque Alonso, Paraguay  
Teléfonos: (595-21) 752 820/21  
Fax: (595-21) 750 325  
inpet@inpet.com.py  
www.inpet.com.py



Red del Pacto Global  
Paraguay  
WE SUPPORT



**BALANCE GENERAL  
AL 31 DE MARZO DE 2018 Y 2017  
(Expresado en guaraníes)**

<b>PATRIMONIO NETO</b>	<u>2018</u>	<u>2017</u>
<b>CAPITAL SOCIAL</b>		
Capital Integrado	143.990.000.000	70.000.000.000
Primas de Emisión	600.000.000	600.000.000
	<u>144.590.000.000</u>	<u>70.600.000.000</u>
<b>RESERVAS</b>		
Reserva Legal	12.683.801.752	12.125.087.283
Reserva Facultativa	45.333.048	71.980.333.048
Reserva de Revalúo	4.554.205.960	30.428.518.519
	<u>17.283.340.760</u>	<u>114.533.938.850</u>
<b>RESULTADOS</b>		
Resultado Acumulado	9.377.556.268	0
Del Ejercicio	3.728.141.691	2.490.819.917
	<u>13.105.697.959</u>	<u>2.490.819.917</u>
<b>TOTAL PATRIMONIO NETO</b>	<u>174.979.038.719</u>	<u>187.624.758.767</u>
<b>TOTAL PASIVO Y PATRIMONIO NETO</b>	<u>302.190.838.806</u>	<u>288.062.304.232</u>

Las Notas que se adjuntan forman parte integrante de estos Estados Contables

**INPET S.A.E.C.A.**

Ing. Felipe C. Resek B.  
PRESIDENTE

Lic. DERLIS AGÜERO  
RUC N° 559.249-6  
Pat. Mun. N° 16.640

**INPET S.A.E.C.A.**

Ing. Carlos H. Rodiño G.  
Vice-Presidente

**INPET S.A.E.C.A.**

Sr. Ricardo Rovira  
Sindico Titular

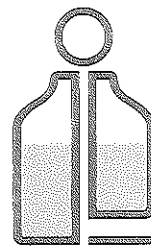

# INPET

**ESTADO DE RESULTADOS**  
**POR EL PERIODO COMPRENDIDO ENTRE EL**  
**1° DE ENERO Y EL 31 DE MARZO DE 2018 Y 2017**  
**(Expresado en guaraníes)**

	2018	2017
<b>VENTAS</b>		
Ventas de Mercaderías Locales	32.311.174.245	27.856.914.927
Ventas de Mercaderías Exportación	35.285.232.218	25.150.578.528
	<u>67.596.406.463</u>	<u>53.007.493.455</u>
Menos		
<b>COSTOS DE VENTAS</b>		
Costo de Ventas	(57.351.569.735)	(41.966.522.510)
	<u>(57.351.569.735)</u>	<u>(41.966.522.510)</u>
<b>RESULTADO BRUTO</b>	<u>10.244.836.728</u>	<u>11.040.970.945</u>
Menos		
<b>GASTOS OPERATIVOS</b>		
Gastos Administrativos	(6.212.930.148)	(7.664.109.439)
Gastos Financieros	(514.675.466)	(453.414.229)
	<u>(6.727.605.614)</u>	<u>(8.117.523.668)</u>
<b>RESULTADO OPERATIVO</b>	<u>3.517.231.114</u>	<u>2.923.447.277</u>
Más (Menos)		
<b>INGRESOS (EGRESOS)</b>		
<b>NO OPERATIVOS</b>		
Intereses Cobrados	39.371.763	5.275.140
Ingresos Varios	148.956.650	83.871.949
Diferencia de Cambio	435.761.032	(131.186.485)
Utilidad por Venta Bien de Uso	84.180.000	272.727
	<u>708.269.445</u>	<u>(41.766.669)</u>
<b>RESULTADO ANTES DE IMPUESTO</b>	<u>4.225.500.559</u>	<u>2.881.680.608</u>
Impuesto a la Renta	(497.358.868)	(390.860.691)
<b>RESULTADO DEL EJERCICIO</b>	<u>3.728.141.691</u>	<u>2.490.819.917</u>

Las Notas que se adjuntan forman parte integrante de estos Estados Contables

**INPET S.A.E.C.A.**

Ing. Felipe C. Resck B.  
PRESIDENTE

**INPET S.A.E.C.A.**

Ing. Carlos H. Rodrigo G.  
Vice-Presidente

**INPET S.A.E.C.A.**

Sr. Ricardo Rovira  
Síndico Titular

Lic. DERLIS AGÜERO  
RUC N° 559.249-6  
Pat. Mun. N° 18.640

5

Ruta "Carlos Antonio López", Km 15 (Transchaco)  
Mariano Roque Alonso, Paraguay  
Teléfonos: (595-21) 752 820/21  
Fax: (595-21) 750 325  
inpet@inpet.com.py  
www.inpet.com.py



Red del Puesto Global  
Paraguay  
WE SUPPORT



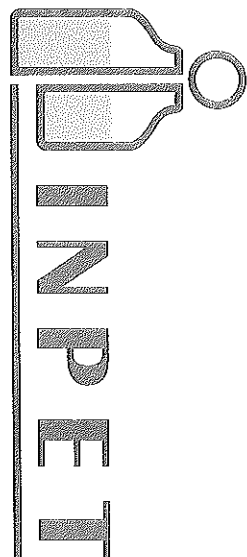

**ESTADO DE VARIACIÓN DEL PATRIMONIO NETO  
AL 31 DE MARZO DE 2018 Y 2017  
(Expresado en guaraníes)**

Concepto	CAPITAL		RESERVAS			RESULTADOS		TOTAL
	Social	Primas de Emisión	Legal	Facultativa	de Revalúo	Acumulado	Del Ejercicio	
Saldo al 31 de diciembre de 2017	143.990.000.000	600.000.000	12.487.546.809	45.333.048	4.554.205.960	0	9.377.557.176	171.054.642.993
Transferencia utilidades de 2017 a Resultados Acumulados	--	--	--	--	--	9.377.557.176	(9.377.557.176)	0
Ajustes Ejercicio Anterior	--	--	282	--	--	(908)	--	(626)
Reserva del Ejercicio	--	--	196.254.661	--	--	--	--	196.254.661
Resultado del ejercicio	--	--	--	--	--	--	3.728.141.691	3.728.141.691
<b>Saldo al 31 de marzo de 2018</b>	<b>143.990.000.000</b>	<b>600.000.000</b>	<b>12.683.801.752</b>	<b>45.333.048</b>	<b>4.554.205.960</b>	<b>9.377.556.268</b>	<b>3.728.141.691</b>	<b>174.979.038.719</b>
Saldo al 31 de marzo de 2017	70.000.000.000	600.000.000	12.125.087.283	71.980.333.048	30.428.518.519	0	2.490.819.917	187.624.758.767

Las Notas que se adjuntan forman parte integrante de estos estados contables

**INPET S.A.F.C.A.**

Ing. Felipe C. Respek S.  
PRESIDENTE

Lic. DERLIS AGUIERO  
RUC N.º 859.249-6  
Pat. Mun. N.º 16.440

**INPET S.A.F.C.A.**

Ing. Carlos H. Rodolfo G.  
Vice-Presidente

**INPET S.A.F.C.A.**

Sr. Ricardo Rovito  
Sindico Titular  
Ruta "Carlos Antonio López", Km 15 (Transchaco)  
Maritano Roque Alonso, Paraguary  
Teléfonos: (595-21) 752 820/21  
Fax: (595-21) 750 325  
inpet@inpet.com.py  
www.inpet.com.py



**ESTADO DE FLUJOS DE EFECTIVO  
POR EL PERIODO COMPRENDIDO ENTRE EL  
1° DE ENERO Y EL 31 DE MARZO DE 2018 Y 2017  
(Expresado en Guaraníes)**

	2018	2017
<b>Conciliación del Resultado Neto con el Efectivo y equivalente de efectivo proveniente de las actividades de operación.</b>		
Utilidad del Ejercicio	3.728.141.691	2.490.819.917
Más: Ajustes a la utilidad del ejercicio		
Depreciaciones Bienes de Uso	3.940.026.778	4.019.960.229
Ajuste Ejercicios Anteriores	(908)	0
Reserva Legal	196.254.943	131.095.785
<b>Resultado neto antes de cambios en el Capital Operativo</b>	<b>7.864.422.504</b>	<b>6.641.875.931</b>
<b>Cargos y abonos por cambios en el activo y pasivo</b>		
Disminución (Aumento) Neto de Créditos	(289.375.777)	275.474.657
Disminución (Aumento) Neto de Bienes de Cambios	(34.748.717.147)	(7.119.073.988)
Disminución (Aumento) Neto de Gastos Pagados por Anticipado	442.887.408	(83.880.377)
Aumento (Disminución) Neto de Obligaciones Comerciales	25.874.480.219	(15.502.542.208)
Aumento (Disminución) Neto de Obligaciones Sociales y Fiscales	(65.742.595)	362.477.995
Aumento (Disminución) de Provisiones	1.220.058.026	702.908.872
Aumento (Disminución) de Deudas Largo Plazo	(29.046.000)	0
<b>Aumento (Disminución) del efectivo y equivalente de efectivo proveniente de la actividad de operación</b>	<b>268.966.638</b>	<b>(14.722.759.118)</b>
<b>Actividades de Inversión</b>		
Adquisición y/o Construcción de Bienes de Uso	(1.419.251.285)	(480.508.332)
<b>Aumento (Disminución) del efectivo y equivalente de efectivo proveniente de la actividad de Inversión</b>	<b>(1.419.251.285)</b>	<b>(480.508.332)</b>
<b>Actividades de Financiamiento</b>		
Aumento (Disminución) Neto de Obligaciones Financieras	(3.004.133.132)	22.524.091.863
Distribución de Dividendos	0	(7.428.300.422)
<b>Aumento (Disminución) del efectivo y equivalente de efectivo proveniente de la actividad de Financiamiento</b>	<b>(3.004.133.132)</b>	<b>15.095.791.441</b>
<b>Aumento neto de efectivo y equivalente de efectivo</b>	<b>(4.154.417.779)</b>	<b>(107.476.009)</b>
<b>Saldo efectivo y equivalente de efectivo al inicio</b>	<b>21.510.634.055</b>	<b>12.213.438.822</b>
<b>Saldo efectivo y equivalente de efectivo al finalizar el ejercicio</b>	<b>17.356.216.276</b>	<b>12.105.962.813</b>

Las notas y anexos que se acompañan forman parte de los estados contables.

**INPET S.A.E.C.A.**

Ing. Felipe C. Resck B.  
PRESIDENTE

**INPET S.A.E.C.A.**

Ing. Carlos H. Rodiño G.  
Vice-Presidente

**INPET S.A.E.C.A.**

Sr. Ricardo Reyra  
Síndico Titular

Lic. **DEKLIS AGÜERO**  
RUC N° 559.249-5  
Pat. Mun. N° 16.640

Ruta "Carlos Antonio López", Km 15 (Transchaco)  
Mariano Roque Alonso, Paraguay  
Teléfonos: (595-21) 752 820/21  
Fax: (595-21) 750 325  
inpet@inpet.com.py  
www.inpet.com.py



Red del Pacto Global  
Paraguay  
WE SUPPORT

## NOTAS A LOS ESTADOS CONTABLES AL 31 DE MARZO DE 2018 Y 2017

### 1. El Ente.

**Industrias Pet S.A. (INPET)** fue constituida el 17 de setiembre de 1992, mediante Escritura Pública N° 512, en los folios N° 1563 y siguientes del protocolo de Contratos Comerciales Sección A. Sus Estatutos Sociales fueron aprobados y su Personería Jurídica reconocida por Decreto del Poder Ejecutivo N° 15.910 del 24 de diciembre de 1992. La Sociedad fue inscripta en el Registro Público de Comercio, ordenada por el Juez de Primera Instancia en lo Civil y Comercial de Feria, Dr. Raúl Gómez Frutos, según providencia de fecha 18 de enero de 1993, anotado bajo el N° 31 Serie B, folios 190 y siguientes, Sección Contratos en fecha 20 de enero de 1993.

Sus Estatutos Sociales fueron modificados primeramente mediante Escritura Pública N° 374, folio 1158 del protocolo de Contratos Comerciales Sección A de fecha 9 de junio de 1995, a efectos de aumentar el capital social de la firma a Gs. 10.000.000.000 (guaraníes diez mil millones). La modificación de los Estatutos fue inscripta en la Dirección General de los Registros Públicos – Registro Público de Comercio, ordenada por el Juez de Primera Instancia en lo Civil y Comercial del 10° Turno, Dr. Raúl Fernando Barriocanal, según providencia de fecha 26 de julio de 1995, anotado bajo el N° 530 Serie A, folios 5105 y siguientes, Sección Contratos en fecha 1° de agosto de 1995.

Una nueva modificación de los Estatutos Sociales fue realizada mediante Escritura Pública N° 42, folio 108 y siguientes del protocolo de Contratos Comerciales Sección A de fecha 29 de febrero de 2000, a efectos de aumentar el capital social de la firma a Gs. 30.000.000.000 (guaraníes treinta mil millones). La modificación de los Estatutos Sociales fue inscripta en el Registro Público de Comercio, ordenada por el Juez de Primera Instancia en lo Civil y Comercial del 4° Turno, Dra. María J. de Schubens, según providencia de fecha 10 de abril de 2000, anotado bajo el N° 400 Serie A, folios 3030 y siguientes, Sección Contratos en fecha 10 de abril de 2000.

Otra modificación de sus Estatutos Sociales fue realizado a través de la Escritura Pública N° 489, folio 1458 y siguientes del protocolo Comercial A de fecha 16 de octubre de 2002 a efectos de transformar de Sociedad Anónima a Sociedad Anónima Emisora de Capital Abierto, adecuar los Estatutos Sociales de conformidad a las disposiciones previstas en la Ley N° 1284/98 para las sociedades emisoras de capital abierto y aumentar el capital social a Gs. 45.000.000.000 (guaraníes cuarenta y cinco mil millones).

**INPET S.A.E.C.A.**

**INPET S.A.E.C.A. 8**

**INPET S.A.E.C.A.**

Ing. Felipe C. Resck B.  
PRESIDENTE

Ing. Carlos H. Rediño G.  
Vice-Presidente

Sr. Ricardo Revira

Síndico Titular

Calle "Carlos Antonio López", Km 15 (Transchaco)

Mariano Roque Alonso, Paraguay

Teléfonos: (595-21) 752 820/21

Fax: (595-21) 750 325

inpet@inpet.com.py

www.inpet.com.py

Lic. DERLIS AGÜERO

RUC N° 559.249-6

Pat. Mun. N° 16.640



Red del Pacto Global  
Paraguay  
WE SUPPORT



SGS



SGS



SGS



Esta modificación fue inscripta en la Dirección General de los Registros Públicos – Registro Público de Comercio bajo el N° 924, Serie B, folios 7336 y siguientes de la Sección Contratos, ordenado por el Juez de Primera Instancia en lo Civil y Comercial del Tercer Turno, Dr. Miguel Angel Rodas, en fecha 12 de diciembre de 2002. A partir de esta modificación, Industrias Pet Sociedad Anónima cambia su denominación por la de **INDUSTRIAS PET SOCIEDAD ANÓNIMA EMISORA DE CAPITAL ABIERTO ó INPET S.A.E.C.A.**

Otra modificación de los Estatutos Sociales fue realizada a través de la Escritura Pública N° 298, folio 1316 y siguientes del protocolo Comercial B de fecha 20 de noviembre de 2009 a efectos de aumentar el capital social a Gs. 70.000.000.000 (guaraníes setenta mil millones). Esta modificación fue inscripta en la Dirección General de los Registros Públicos – Registro Público de Comercio bajo el N° 26, Serie D, folios 262 y siguientes de la Sección Contratos, en fecha 12 de enero de 2010.

En fecha 25 de abril de 2017 se realiza una Asamblea General Extraordinaria que resuelve modificar los estatutos sociales a efectos de aumentar el capital social a la suma de **Gs. 200.000.000.000 (guaraníes doscientos mil millones)**. En fecha 20 de junio de 2017 se realiza una Asamblea General Extraordinaria a efectos de realizar reducción del capital integrado hasta la suma de Gs. 14.900.000.000 (guaraníes catorce mil novecientos millones), quedando el capital integrado en la suma de **Gs. 85.100.000.000 (guaraníes ochenta y cinco mil cien millones)** representado por 17.020 (diecisiete mil veinte) acciones de un valor nominal de Gs. 5.000.000 y en fecha 12 de diciembre de 2017 según Acta de Asamblea Ordinaria N° 37 se emiten acciones por Gs. 58.890.000.000 (guaraníes cincuenta y ocho mil ochocientos noventa millones), quedando el capital integrado en la suma de **Gs. 143.990.000.000** (guaraníes ciento cuarenta y tres mil novecientos noventa millones) representado por 28.798 acciones de un valor nominal de Gs. 5.000.000.

La Sociedad tiene por objeto principal de sus actividades dedicarse por si misma, por mandato o asociada a terceros, dentro o fuera del país, a la fabricación de envases plásticos, así como a la comercialización de productos manufacturados, a la compraventa, permuta, fraccionamiento, explotación, colonización, arrendamiento, cesión, administración y disposición a cualquier título legal de toda clase de bienes inmuebles urbanos o rurales, al proyecto, dirección, construcción y comercialización de edificios, obras viales, sanitarias, portuarias, fabriles, hidráulicas o industriales, importación y exportación de bienes y productos. Así mismo, será objeto de la sociedad realizar cualesquiera actividades de lícito comercio, conexas o diferentes a las ya mencionadas. Para el cumplimiento de su objeto podrá asimismo comprar, vender, permutar y negociar de cualquier modo lícito toda clase de títulos valores públicos o privados, emitir bonos, obligaciones y otros títulos valores de renta fija o variable, negociarlos a través de la Bolsa de Valores y Productos de Asunción S.A. o de otras entidades habilitadas para el efecto, operar en el mercado de valores en todos los casos previa autorización que debe conceder la CNV y otros órganos competentes y en un todo de conformidad con las disposiciones legales pertinentes.

**INPET S.A.E.C.A.**

**INPET S.A.E.C.A.** 9

**INPET S.A.E.C.A.**

Ing. Felipe C. Resck B.  
PRESIDENTE

Ing. Carlos H. Rodiño G.  
Vice-Presidente

Sr. Ricardo Rovina  
Sindicato Titular "Antonio López", Km 15 (Transchaco)

Paraguay

Teléfonos: (595-21) 752 826/21

Fax: (595-21) 750 325

inpet@inpet.com.py

www.inpet.com.py

Lic. DERLIS AGÜERO

RUC N° 559.249-6

Pat. Mun. N° 16.640



Red del Pacto Global  
Paraguay  
WE SUPPORT



La Sociedad tiene constituido su domicilio legal en la ciudad de Mariano Roque Alonso, República del Paraguay, pudiendo establecer sucursales, agencias, oficinas y representaciones en la misma ciudad o en otras ciudades o localidades en el país y en el extranjero, previa autorización de la Comisión Nacional de Valores u otra autoridad competente. La duración de la Sociedad se fija en noventa y nueve años desde la fecha de su inscripción en el Registro Público de Comercio. Este plazo podrá ser prorrogado o disminuido por determinación de la Asamblea de Accionistas, previa conformidad de la Comisión Nacional de Valores.

Por Resolución Nº 668/02 de fecha 27 de diciembre de 2002 de la Comisión Nacional de Valores se resuelve **CALIFICAR** a **INDUSTRIAS PET SOCIEDAD ANÓNIMA (INPET S.A.)** como emisora de capital abierto y, en consecuencia, autorizarla para operar en el mercado de valores e **INSCRIBIRLA** en los Registros que al efecto lleva esta Comisión, que llevará la nomenclatura **SECA** seguida de la numeración **075**. Igualmente, por Resolución Nº 420/02 de fecha 27 de diciembre de 2002, el Directorio de la Bolsa de Valores y Productos de Asunción Sociedad Anónima resuelve **REGISTRAR A INDUSTRIAS PET SOCIEDAD ANÓNIMA (INPET S.A.)** como **EMISORA DE CAPITAL ABIERTO**, en consecuencia, **INSCRIBIRLA** en los registros de la Bolsa de Valores y Productos de Asunción S.A. llevando la nomenclatura **S.A.E.C.A.** seguida de la numeración **079**.

## 2. Principales políticas y procedimientos contables.

### a) Moneda de Cuenta.

Los presentes estados contables han sido preparados en base a la moneda oficial de la República del Paraguay, el Guaraní.

### b) Efectos de la Inflación.

Los presentes estados contables han sido preparados sobre la base de cifras históricas, sin considerar el efecto que, las variaciones en el poder adquisitivo de la moneda local, pueda tener en los rubros no monetarios que componen dichos estados, debido a que la corrección monetaria no constituye un principio de contabilidad de aceptación generalizada en el Paraguay, excepto los rubros en moneda extranjera que son ajustados al tipo de cambio de cierre como se explica en la nota **2.c)** y los activos fijos que son revaluados de acuerdo a lo indicado en la nota **2.e)**.

**INPET S.A.E.C.A.**  
  
 Ing. Felipe C. Resek B.  
 PRESIDENTE

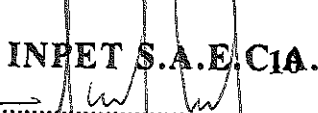
**INPET S.A.E.C.I.A.**  
  
 Ing. Carlos H. Rodino G.  
 Vice-Presidente

Lic. **DERLIS AGÜERO**  
 RUC Nº 559.249-6  
 Pat. Mun. Nº 16.640

**INPET S.A.E.C.A.**  
  
 Sr. Ricardo Rovira  
 Ruta "St. Domingo López", Km 15 (Transchaco)  
 Mariano Roque Alonso, Paraguay  
 Teléfonos: (595-21) 750 820/21  
 Fax: (595-21) 750 325  
 inpet@inpet.com.py  
 www.inpet.com.py



**c) Valuación de rubros en moneda extranjera.**

Los activos y pasivos en monedas extranjeras han sido valuados al tipo de cambio comprador y vendedor respectivamente, vigente en el mercado libre fluctuante al cierre. Dichas cotizaciones eran:

	Marzo 2018		Marzo 2017	
	ACTIVOS	PASIVOS	ACTIVOS	PASIVOS
1 Dólar Americano	5.543,00	5.554,00	5.634,00	5.642,00

**d) Valuación de Materias Primas y Productos Terminados.**

Las materias primas son contabilizadas al inicio a su costo de adquisición más los gastos que demandan hasta su puesta en depósito. La existencia final es valuada a costo promedio.

Para el caso de productos terminados, los mismos son valuados de acuerdo a los costos de materias primas empleadas más todos los gastos necesarios para la producción de ellos.

**e) Valuación de Bienes de Uso.**

Los bienes de uso adquiridos por la empresa se encuentran valuados al costo de adquisición, más todos los gastos efectuados y que fueron necesarios para su incorporación al patrimonio del ente y puesta en funcionamiento. En el presente ejercicio fueron revaluados conforme a los índices emitidos por la Sub Secretaría de Estado de Tributación, de acuerdo a la Ley N° 125/91.

Las depreciaciones de los bienes que componen el rubro han sido computadas mediante cargos periódicos a resultados en función a la vida útil estimada de los mismos. Los cálculos han sido efectuados aplicando el sistema de línea recta o cuota constante. El valor residual de los bienes de uso tomados en su conjunto no supera a su valor recuperable.

INPET S.A.E.C.A.

Ing. Felipe C. Rasck B.  
PRESIDENTE

INPET S.A.E.C.A.

Ing. Carlos H. Rodiño G.  
Vice-Presidente

INPET S.A.E.C.A.

Sr. Ricardo Rovira  
Síndico Titular

11

Lic. DERJIS AGÜERO  
RUC N° 559.249-6  
Pat. Mun. N° 16.640

Ruta "Carlos Antonio López", Km 15 (Transchaco)  
Mariano Roque Aionso, Paraguay  
Teléfonos: (595-21) 752 820/21  
Fax: (595-21) 750 325  
inpet@inpet.com.py  
www.inpet.com.py



Red del Pacto Global  
Paraguay  
WE SUPPORT



**f) Reconocimiento de los Ingresos y Gastos.**

Los ingresos y egresos son reconocidos contablemente en el momento de su devengamiento sin tener en cuenta que los mismos hayan sido cobrados o pagados.

**3. Bancos Moneda Nacional.**

La composición del rubro al 31 de marzo de 2018 y 2017 era, en guaraníes:

Banco	2018	2017
Citibank N.A.	42.815.325	32.495.541
Itaú Paraguay S.A.	364.742.490	221.643.356
GNB Bank Paraguay S.A.	166.825.122	108.978.958
Banco Regional S.A.E.C.A.	104.953.946	40.592.231
Banco BBVA S.A.	1.338.149.755	167.100.959
<b>TOTAL</b>	<b>2.017.486.638</b>	<b>570.811.045</b>

**4. Bancos Moneda Extranjera.**

La composición del rubro al 31 de marzo de 2018 y 2017 era la siguiente:

CUENTAS	2018		2017	
	US\$	Gs.	US\$	Gs.
Citibank Cta. Cte.	189.599,77	1.050.951.525	288.635,35	1.626.171.562
BBVA Banco	889.095,34	4.928.255.470	212.356,96	1.196.419.113
GNB Bank	1.247.794,61	6.916.525.523	35.946,65	202.523.426
Itaú Paraguay S.A.	119.641,48	663.172.724	489.367,11	2.757.094.298
Banco Regional S.A.	299.674,45	1.661.095.476	882.065,05	4.969.554.492
<b>TOTAL</b>	<b>2.745.805,65</b>	<b>15.220.000.718</b>	<b>1.908.371,12</b>	<b>10.751.762.891</b>

**5. Fondos a Rendir.**

Corresponde a la suma de US\$ 2.035.000, actualizada a la tasa de cambio de cierre. El Directorio de la firma había resuelto aprobar la participación de Inpet S.A.E.C.A. en el capital social de una sociedad argentina ya constituida o a constituirse en la República Argentina. En dicha reunión se designó a un director para inscribir los estatutos de Inpet S.A.E.C.A. con todas sus modificaciones ante el Registro Público de Comercio de la ciudad de Buenos Aires. Una vez perfeccionada la operación, será registrada en el rubro de Inversiones.

**INPET S.A.E.C.A.**

Ing. Felipe C. Resch B.  
PRESIDENTE

**INPET S.A.E.C.A.**

Ing. Carlos H. Rediño G.  
Vice-Presidente

**12 INPET S.A.E.C.A.**

Sr. Ricardo Rovira  
Sindico Titular

"Antonio López", Km 15 (Transchaco)  
Mariano Roque Aionso, Paraguay  
Teléfonos: (595-21) 752 820/21  
Fax: (595-21) 750 325  
inpet@inpet.com.py  
www.inpet.com.py

Lic. DERLIS AGÜERO  
RUC N° 559.249-6  
Pat. Mun. N° 16.640



Red del Pacto Global  
Paraguay  
WE SUPPORT



## 6. Préstamos Bancarios e Intereses a Pagar a Bancos.

**30/03/2018**

Las deudas financieras al 31 de marzo de 2018 corresponden a préstamos obtenidos de los Bancos Citibank, Itaú Paraguay S.A., BBVA Paraguay S.A. y Regional S.A.E.C.A. por un capital total de US\$ 7.518.464,82 e intereses por US\$ 650.333,19. Se expone el detalle a corto y largo plazo:

Banco	Corto Plazo	Largo Plazo
<b>CAPITAL A PAGAR</b>		
Citibank – US\$ 777.768,00 y US\$ 0,00	4.319.723.472	0
BBVA - US\$ 824.000,00 y US\$ 0,00	4.576.496.000	0
Itaú – US\$ 0,00 y 1.101.882,00	0	6.119.852.628
Regional – US\$ 1.111.111,08 y US\$ 3.703.703,74	6.171.110.938	20.570.370.572
<b>Total Préstamos</b>	<b>15.067.330.410</b>	<b>26.690.223.200</b>

<b>INTERESES A PAGAR</b>		
Citibank - US\$ 81.634,69 y US\$ 44.345,32	453.399.080	246.293.912
Regional – US\$ 212.328,78 y US\$ 312.024,40	1.179.274.034	1.732.983.518
<b>Total Intereses a Pagar</b>	<b>1.632.673.114</b>	<b>1.979.277.430</b>

**31/03/2017**

Las deudas financieras al 31 de marzo de 2017 corresponden a préstamos obtenidos de los Bancos Citibank, Itaú Paraguay S.A. y Regional S.A.E.C.A. por un capital total de US\$ 8.071.435,00 e intereses por US\$ 343.728,33. Se expone el detalle a corto y largo plazo:

Banco	Corto Plazo	Largo Plazo
<b>PRÉSTAMOS BANCARIOS</b>		
Citibank – US\$ 777.768,00 y US\$ 1.879.650,00	4.388.167.056	10.604.985.300
Itaú - US\$ 750.017,00 y US\$ 0,00	4.231.595.914	0
Regional – US\$ 4.664.000,00 y US\$ 0,00	26.314.288.000	0
<b>Total Préstamos</b>	<b>34.934.050.970</b>	<b>10.604.985.300</b>
<b>INTERESES A PAGAR</b>		
Citibank - US\$ 123.352,56 y US\$ 125.980,01	695.955.143	710.779.216
Itaú – US\$ 18.493,96 y US\$ 0,00	104.342.923	0
Regional – US\$ 75.901,80 y US\$ 0,00	428.237.956	0
<b>Total Intereses a Pagar</b>	<b>1.228.536.022</b>	<b>710.779.216</b>

**INPET S.A.E.C.A.**

Ing. Felipe C. Resck B.  
PRESIDENTE

**INPET S.A.E.C.A.**

Ing. Carlos H. Rodño G.  
Vice-Presidente

**INPET S.A.E.C.A.**

Sr. Ricardo Rovira López, Km 15 (Transchaco)  
Sindicato Añón, Paraguay  
Teléfonos: (595-21) 752 820/21  
Fax: (595-21) 750 325  
inpet@inpet.com.py  
www.inpet.com.py

Lic. DERLIS AGÜERO  
RUC N° 559.249-6  
Pat. Mun. N° 16.640



Red del Pacto Global  
Paraguay  
WE SUPPORT



**ANEXO 1 - RESOLUCIÓN CG N° 23/16**

**COMPOSICIÓN DE LA CARTERA DE CRÉDITOS AL 31 DE MARZO DE 2018**

SITUACIÓN	MONTO (EN G.)
A) CARTERA NO VENCIDA	79.575.821.000
B) CARTERA VENCIDA	
B.1) Normal	
B.2) En Gestión de Cobro	
B.3) En Gestión de Cobro Judicial	
<b>TOTAL CARTERA</b>	<b>79.517.975.902</b>

	PREVISIONES	
	(En G.)	(En %)
	0	
	(57.845.098)	0,073%
	0	

**OBSERVACIONES**

Criterios de clasificación utilizados

Normal

En Gestión de Cobro

En Gestión de Cobro Judicial

0 días de atraso

de 1 día a 360 días de atraso

**INPET S.A.E.C.A.**

Ing. Felipe C. Resck B.  
PRESIDENTE

Lic. DERLIS AGÜERO  
RUC N° 559.249-6  
Pat. Mun. N° 16.640

**INPET S.A.E.C.A.**

Ing. Carlos H. Rodiño G.  
Vice-Presidente

**INPET S.A.E.C.A.**

Sr. Ricardo Rovira  
Sindico Titular



ANEXO A

**BALANCE GENERAL  
AL 31 DE MARZO DE 2018  
(Expresado en guaraníes)**

**BIENES DE USO**

CUENTAS	VALORES DE ORIGEN				AMORTIZACIONES								Neto Resultante
	Al inicio del período	Altas y transf. del período	Bajas del período	Revalúo período	Al cierre del período	Acumuladas al inicio del período	%	Altas del período	Bajas del período	Revalúo período	Acumuladas al cierre del período		
Edificios	32.893.758.148	150.000.000	-	-	33.043.758.148	(7.784.718.020)	4	(488.192.262)	-	-	(8.272.910.282)	24.770.847.866	
Rodados	1.364.917.579	-	(164.582.727)	-	1.200.334.852	(798.071.703)	4	(57.180.131)	164.582.727	-	(690.669.107)	509.665.745	
Equipos Auxiliares	8.930.017.497	-	-	-	8.930.017.497	(5.765.003.511)	20	(240.116.286)	-	-	(6.005.119.797)	2.924.897.700	
Equipos Informáticos	2.183.974.859	5.775.066	-	-	2.189.749.925	(2.071.073.410)	25	(22.463.368)	-	-	(2.093.536.778)	96.213.147	
Equipos de Laboratorio	533.992.055	9.818.182	-	-	543.810.237	(320.338.105)	10	(13.122.344)	-	-	(333.460.449)	210.349.788	
Herramientas	538.382.395	10.031.086	-	-	548.413.481	(499.357.187)	20	(2.877.336)	-	-	(502.234.523)	46.178.958	
Instalaciones	3.018.539.610	-	-	-	3.018.539.610	(488.682.115)	4	(39.929.779)	-	-	(528.611.894)	2.489.927.716	
Maquinarias	65.223.631.285	-	-	-	65.223.631.285	(41.231.697.496)	10	(1.573.698.616)	-	-	(42.805.396.112)	22.418.235.173	
Montacargas	723.066.789	-	-	-	723.066.789	(466.132.865)	20	(36.153.341)	-	-	(502.286.206)	220.780.583	
Muebles y Útiles	2.232.240.312	2.418.000	-	-	2.234.658.312	(1.291.939.692)	20	(50.415.322)	-	-	(1.342.355.014)	892.303.298	
Sistemas Informáticos	2.749.009.914	-	-	-	2.749.009.914	(2.694.657.736)	25	(11.682.689)	-	-	(2.706.340.425)	42.669.489	
Útiles y Enseres	129.756.672	-	-	-	129.756.672	(93.299.775)	10	(1.797.950)	-	-	(95.097.725)	34.658.947	
Elementos Proceso Prod.	202.560.482	-	-	-	202.560.482	(202.560.482)	20	-	-	-	(202.560.482)	-	
Moldes	63.685.633.060	845.593.999	-	-	64.531.227.059	(52.571.319.356)	20	(1.446.485.260)	-	-	(54.017.804.616)	10.513.422.443	
Pallets Abulonados	172.846.851	-	-	-	172.846.851	(172.846.851)	20	-	-	-	(172.846.851)	-	
Terrenos	12.514.362.571	-	-	-	12.514.362.571	-	-	-	-	-	-	12.514.362.571	
Jaulas Metálicas	2.163.602.592	-	-	-	2.163.602.592	(1.525.992.382)	-	(115.468.315)	-	-	(1.641.460.697)	522.141.895	
Mejoras Edificios	804.240.661	-	-	-	804.240.661	(62.725.739)	-	(5.026.506)	-	-	(67.752.245)	736.488.416	
Repuestos	5.403.816.939	1.534.306.933	(1.093.926.888)	-	5.844.196.984	-	-	-	-	-	-	5.844.196.984	
Obras en Curso	3.456.519.113	119.817.634	-	-	3.576.336.747	-	-	-	-	-	-	3.576.336.747	
<b>Totales Ejercicio Actual</b>	<b>208.924.869.384</b>	<b>2.677.760.900</b>	<b>(1.258.509.615)</b>	-	<b>210.344.120.659</b>	<b>(116.040.416.425)</b>		<b>(4.104.609.505)</b>	<b>164.582.727</b>	-	<b>(121.980.443.203)</b>	<b>89.363.677.466</b>	
<b>Totales Ejercicio Anterior</b>	<b>193.461.802.068</b>	<b>1.558.447.415</b>	<b>(1.077.939.083)</b>	-	<b>193.942.310.400</b>	<b>(100.119.381.595)</b>		<b>(4.033.485.149)</b>	<b>13.524.920</b>	-	<b>(104.139.341.824)</b>	<b>89.802.968.576</b>	

INPET S.A.E.C.A.

INPET S.A.E.C.A.

INPET S.A.E.C.A.

Ing. Felipe C. Resek B.  
PRESIDENTE

Ing. Carlos H. Rodolfo G.  
Vice-Presidente

Sr. Miguel Ángel Rodríguez López, Km 15 (Transchaco)

San Roque Alonso, Paraguay  
Teléfonos: (595-21) 752 820/21  
Fax: (595-21) 750 325  
inpet@inpet.com.py  
www.inpet.com.py

Lic. DERRIS AGUIERO  
RUC N° 559.249-6  
Pat. Mud. N° 16.040

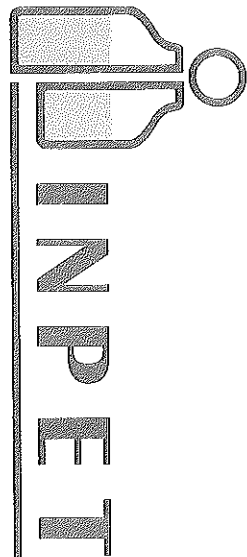

**ANEXO B**

**BALANCE GENERAL  
AL 31 DE MARZO DE 2018  
(Expresado en guaraníes)**

**ACTIVOS INTANGIBLES**

Cuentas	VALORES DE ORIGEN			AMORTIZACIONES				Neto Resultante	
	Al Inicio del Periodo	Aumentos	Disminución	Al Cierre del Periodo	Acumulados al Inicio del Periodo	Del Periodo	Bajas		Acumulados al Cierre del Periodo
1- Bienes Incorporables	5.454.545	-	-	5.454.545	-	-	-	-	5.454.545
<b>Totales Ejercicio Actual</b>	<b>5.454.545</b>	<b>-</b>	<b>-</b>	<b>5.454.545</b>	<b>-</b>	<b>-</b>	<b>-</b>	<b>-</b>	<b>5.454.545</b>
<b>Totales Ejercicio Anterior</b>	<b>5.454.545</b>	<b>-</b>	<b>-</b>	<b>5.454.545</b>	<b>-</b>	<b>-</b>	<b>-</b>	<b>-</b>	<b>5.454.545</b>

**INPET S.A.E.C.A.**

Ing. Felipe C. Rasok B.  
PRESIDENTE

Lic. DERLIS AGÜERO  
RUC N° 559.249-6  
Pat. Mun. N° 16.640

**INPET S.A.E.C.A.**

Ing. Carlos H. Rodiño G.  
Vice-Presidente

**INPET S.A.E.C.A.**

Sr. Ricardo Rovira  
Síndico Titular



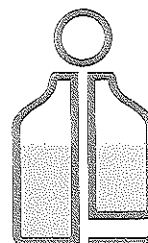

# INPET

ANEXO C

## BALANCE GENERAL AL 31 DE MARZO DE 2018 (Expresado en guaraníes)

### INVERSIONES, ACCIONES, DEBENTURES Y OTROS TÍTULOS EMITIDOS EN SERIE PARTICIPACIÓN EN OTRAS SOCIEDADES

Denominación y Características de los Valores Emisor	Clase	Valor Nominal Unitario	Cantidad	Valor Nominal Total	Valor Patrimonial Proporcional	Valor de Libros	Valor de Cotización	Información sobre el Emisor				
								% de Participación	Actividad Principal	Capital	Según Último Balance Resultados Patrimoniales	
Inversiones Temporarias				NO APLICABLE								
Totales Ejercicio Actual												
Totales Ejercicio Anterior												
Inversiones Permanentes				NO APLICABLE								
Totales Ejercicio Actual												
Totales Ejercicio Anterior												

**INPET S.A.E.C.A.**  
  
 Ing. Felipe C. Rasok B.  
 PRESIDENTE

**INPET S.A.E.C.A.**  
  
 Ing. Carlos H. Rodiño G.  
 Vice-Presidente

**INPET S.A.E.C.A.**  
  
 Sr. Ricardo Revira  
 Síndico Titular

**Lic. DERLIS AGÜERO**  
 RUC N° 559.249-6  
 Pat. Mun. N° 16.640

Ruta "Carlos Antonio López", Km 15 (Transchaco)  
 Mariano Roque Alonso, Paraguay  
 Teléfonos: (595-21) 752 820/21  
 Fax: (595-21) 750 325  
 inpet@inpet.com.py  
 www.inpet.com.py



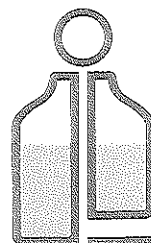

# INPET

## ANEXO D

### BALANCE GENERAL AL 31 DE MARZO DE 2018 (Expresado en guaraníes)

#### OTRAS INVERSIONES

Cuentas	Valor de Costo	Amortización	Valor de Cotización	Valor Registrado Año Actual	Valor Registrado Año Anterior
Inversiones Corrientes	SIN MOVIMIENTO				
<b>Sub Total</b>	0	0	0	0	0
Inversiones No Corrientes	SIN MOVIMIENTO				
<b>Sub Total</b>	0	0	0	0	0
<b>Totales Ejercicio</b>	0	0	0	0	0

INPET S.A.E.C.A.

Ing. Felipe C. Resck B.  
PRESIDENTE

Lic. DERLIS AGÜERO  
RUC N° 569.249-6  
Pat. Mun. N° 16.640

INPET S.A.E.C.A.

Ing. Carlos H. Rodiño G.  
Vice-Presidente

INPET S.A.E.C.A.

Sr. Ricardo Rovira  
Síndico Titular

**ANEXO E**
**BALANCE GENERAL  
AL 31 DE MARZO DE 2018  
(Expresado en guaraníes)**
**PREVISIONES**

RUBRO	Saldo al Inicio del Ejercicio	Aumentos (*)	Disminución (*)	Saldo al Cierre del Ejerc. Actual	Saldo al Cierre del Ejerc. Anterior
Deducidas del Activo (*)	57.845.098	0	0	57.845.098	57.845.098
<b>Total</b>	<b>57.845.098</b>	<b>0</b>	<b>0</b>	<b>57.845.098</b>	<b>57.845.098</b>
Incluidas en el Pasivo	0	0	0	0	0
<b>Total</b>	<b>0</b>	<b>0</b>	<b>0</b>	<b>0</b>	<b>0</b>

(\*) Corresponde a provisiones para cuentas incobrables.

**INPET S.A.E.C.A.**

Ing. Felipe C. Resck B.  
PRESIDENTE

Lic. DERLIS AGÜERO  
RUC N° 559.249-6  
Pat. Mun. N° 16,640

**INPET S.A.E.C.A.**

Ing. Carlos H. Rodiño G.  
Vice-Presidente

**INPET S.A.E.C.A.**

Sr. Ricardo Revira  
Síndico Titular

**ANEXO F**

**BALANCE GENERAL  
AL 31 DE MARZO DE 2018  
(Expresado en guaraníes)**

**COSTO DE MERCADERÍAS O PRODUCTOS VENDIDOS  
O SERVICIOS PRESTADOS**

DETALLE	Ejercicio Actual		Ejercicio Anterior	
<b>I. COSTO DE MERCADERÍAS O PRODUCTOS VENDIDOS</b>				
Existencias al comienzo del período				
Mercaderías	581.434.997		299.787.020	
Productos Terminados	18.751.434.753		20.796.406.100	
Productos en Proceso	-		-	
Materia Prima y Materiales	9.463.435.148		34.087.798.769	
Otros	547.750.417		18.012.552	
Compras y Costos de Producción del Ejercicio				
a) Compras	92.100.286.882		49.115.753.946	
b) Costos de Producción		57.351.569.735		41.966.522.510
Diferencia de Inventario	-		-	
Resultado por Tenencia	-		-	
Existencias al cierre del período				
Mercaderías	773.253.492		68.278.864	
Productos Terminados	27.023.148.063		22.235.150.508	
Productos en Proceso	-		-	
Materia Prima y Materiales	36.006.672.330		40.047.806.505	
Otros	289.698.577		-	
<b>II. COSTOS DE SERVICIOS PRESTADOS SEGÚN ANEXO H</b>		-		-
<b>COSTO DE MERCADERÍAS O PRODUCTOS VENDIDOS Y SERVICIOS PRESTADOS</b>		<b>57.351.569.735</b>		<b>41.966.522.510</b>

**INPET S.A.E.C.A.**

Ing. Felipe C. Resck B.  
PRESIDENTE

Lic. DERLIS AGÜERO  
RUC N° 559.249-6  
Pat. Mun. N° 16.640

**INPET S.A.E.C.A.**

Ing. Carlos H. Rodino G.  
Vice-Presidente

19

**INPET S.A.E.C.A.**

Sr. Ricardo Revira  
Síndico Titular

Ruta "Carlos Antonio López", Km 15 (Transchaco)  
Mariano Roque Aionso, Paraguay  
Teléfonos: (595-21) 752 820/21  
Fax: (595-21) 750 325  
inpet@inpet.com.py  
www.inpet.com.py



Red del Pacto Global  
Paraguay  
WE SUPPORT



**ANEXO G**
**BALANCE GENERAL  
AL 31 DE MARZO DE 2018  
(Expresado en guaraníes)**
**ACTIVOS Y PASIVOS EN MONEDA EXTRANJERA**

DETALLE	Moneda Extranjera			Moneda Local	
	Clase	Monto	Cambio Vigente	Monto Ejercicio Actual	Monto Ejercicio Anterior
<b>ACTIVO</b>					
<b>Activos Corrientes</b>					
Caja Moneda Extranjera	US\$ Americano	9.848,10	5.543,00	54.588.040	82.532.549
Caja Administración	US\$ Americano	2.031,75	5.543,00	11.262.000	393.736.196
Citibank	US\$ Americano	189.599,77	5.543,00	1.050.951.525	1.626.171.562
BBVA Banco	US\$ Americano	889.095,34	5.543,00	4.928.255.470	1.196.419.113
GNB Bank Paraguay	US\$ Americano	1.247.794,61	5.543,00	6.916.525.523	202.523.426
Itaú Paraguay S.A.	US\$ Americano	119.641,48	5.543,00	663.172.724	2.757.094.298
Banco Regional S.A.	US\$ Americano	299.674,45	5.543,00	1.661.095.476	4.969.554.492
Clientes del Exterior	US\$ Americano	11.142.296,06	5.543,00	61.761.747.068	60.987.273.294
Deudores Varios Argentina	US\$ Americano	69.904,55	5.543,00	387.480.919	2.098.893.545
Adeleto a Proveedores	US\$ Americano	969.962,25	5.543,00	5.376.500.738	11.147.713.797
Fondos a Rendir	US\$ Americano	2.035.000,00	5.543,00	11.280.005.000	11.465.190.000
Intereses a Devengar - Bancos	US\$ Americano	643.269,65	5.543,00	3.565.643.668	1.770.080.284
<b>Sub Totales</b>		<b>17.618.118,01</b>	<b>5.543,00</b>	<b>97.657.228.151</b>	<b>98.697.182.556</b>
<b>Activos No Corrientes</b>					
		3.102.736,06	5.543,00	17.198.465.976	-
<b>Sub Totales</b>		<b>3.102.736</b>	<b>5.543,00</b>	<b>17.198.465.976</b>	<b>-</b>
<b>Totales</b>		<b>20.720.854,07</b>	<b>5.543,00</b>	<b>114.855.694.127</b>	<b>98.697.182.556</b>
<b>PASIVO</b>					
<b>Pasivos Corrientes</b>					
Proveedores del Exterior	US\$ Americano	12.584.446,02	5.554,00	69.894.013.220	49.634.837.143
Acreedores Varios	US\$ Americano	303.519,82	5.554,00	1.685.749.103	1.102.683.335
Gastos Fact. A Pagar Exportación	US\$ Americano	34.908,05	5.554,00	193.879.327	263.989.718
Préstamos Bancarios Capital	US\$ Americano	2.712.879,08	5.554,00	15.067.330.410	34.934.050.970
Préstamos Bancarios Intereses	US\$ Americano	293.963,47	5.554,00	1.632.673.114	1.228.536.022
Anticipos de Clientes	US\$ Americano	-	5.554,00	-	4.058.219
<b>Sub Totales</b>		<b>15.929.716,45</b>	<b>5.554,00</b>	<b>88.473.645.174</b>	<b>87.168.155.407</b>
<b>Activos No Corrientes</b>					
Préstamos Bancarios Capital	US\$ Americano	4.805.585,74	5.554,00	26.690.223.200	10.604.985.300
Préstamos Bancarios Intereses	US\$ Americano	356.369,72	5.554,00	1.979.277.430	710.779.216
Documentos a Pagar	US\$ Americano	618.000,00	5.554,00	3.432.372.000	-
<b>Sub Totales</b>		<b>5.779.955,46</b>	<b>5.554,00</b>	<b>28.669.500.630</b>	<b>11.315.764.516</b>
<b>Totales</b>		<b>21.709.671,91</b>	<b>5.554,00</b>	<b>117.143.145.804</b>	<b>98.483.919.923</b>

**INPET S.A.E.C.A.**
**INPET S.A.E.C.A.**
**INPET S.A.E.C.A.**

 Ing. Felipe C. Resck B.  
PRESIDENTE

 Ing. Carlos H. Rodiño  
Vice-Presidente

 Sr. Ricardo Rovira  
Síndico Titular

 Lic. DERLIS AGUIERO  
RUC N° 559.249-6  
Pat. Mup. N° 16.640

 Ruta "Carlos Antonio López", Km 15 (Transchaco)  
Mariano Roque Alonso, Paraguay  
Teléfonos: (595-21) 752 820/21  
Fax: (595-21) 750 325  
inpet@inpet.com.py  
www.inpet.com.py

 Red del Pacto Global  
Paraguay  
WE SUPPORT

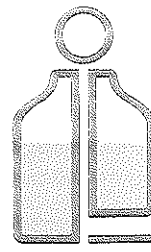
# INPET

## ANEXO H

### BALANCE GENERAL AL 31 DE MARZO DE 2018 (Expresado en guaraníes)

#### INFORMACIÓN REQUERIDA SOBRE COSTOS Y GASTOS

RUBRO	Costo de Bienes de Cambio	Costo de Bienes de Uso	Costo Otros Activos	Gastos de Gerencia y Administrativos	Gastos Financieros	Otros Gastos	Total Ejercicio Actual	Total Ejercicio Anterior
Remuneraciones de administradores, directores, síndicos y consejo de vigilancia	-	-	-	122.467.380	-	-	122.467.380	102.154.361
Honorarios y remuneraciones por servicios	-	-	-	974.880.140	-	-	974.880.140	830.400.325
Sueldos y jornales	-	-	-	1.008.212.423	-	-	1.008.212.423	1.030.363.872
Contribuciones sociales	-	-	-	167.242.759	-	-	167.242.759	171.579.153
Beneficios al Personal	-	-	-	402.108.070	-	-	402.108.070	374.949.014
Gastos de Exportación	-	-	-	271.169.726	-	-	271.169.726	196.393.776
Combustibles y Lubricantes	-	-	-	30.296.248	-	-	30.296.248	33.342.320
Mantenimiento y Reparaciones	-	-	-	568.860.340	-	-	568.860.340	43.195.064
Servicios Básicos	-	-	-	48.983.535	-	-	48.983.535	44.154.791
Impuestos, tasa y contribuciones	-	-	-	144.660.696	-	-	144.660.696	157.576.408
Impuesto a la Renta	-	-	-	-	-	497.358.868	497.358.868	390.860.691
Intereses a Bancos e Instituciones Financieras	-	-	-	-	514.675.466	-	514.675.466	453.414.229
Depreciaciones Bienes de Uso	-	-	-	188.410.475	-	-	188.410.475	337.382.920
Gastos en el Exterior	-	-	-	99.019.864	-	-	99.019.864	105.651.160
Maquinas Inactivas	-	-	-	914.072.282	-	-	914.072.282	2.022.144.904
Alquiler	-	-	-	67.260.452	-	-	67.260.452	12.954.170
Gastos Varios	-	-	-	161.159.181	-	-	161.159.181	226.201.027
Otros gastos	-	-	-	1.044.126.577	-	-	1.044.126.577	1.975.666.174
<b>Total del Periodo Actual</b>	-	-	-	<b>6.212.930.148</b>	<b>514.675.466</b>	<b>497.358.868</b>	<b>7.224.964.482</b>	
<b>Total del Periodo Anterior</b>	-	-	-	<b>7.664.109.439</b>	<b>453.414.229</b>	<b>390.860.691</b>		<b>8.508.384.359</b>

INPET S.A.E.C.A.

INPET S.A.E.C.A.

INPET S.A.E.C.A.

Ing. Felipe C. Resck B.  
PRESIDENTE

Ing. Carlos H. Rodiño G.  
Vice-Presidente

Sr. Ricardo Revira  
Síndico Titular

21

Lic. DERLIS AGÜERO  
RUC N° 559.249-6  
Pat. Mun. N° 16.640

Ruta "Carlos Antonio López", Km 15 (Transchaco)  
Mariano Roque Alonso, Paraguay  
Teléfonos: (595-21) 752 820/21  
Fax: (595-21) 750 325  
inpet@inpet.com.py  
www.inpet.com.py



Red del Puesto Global  
Paraguay  
WE SUPPORT

## ANEXO I

### BALANCE GENERAL AL 31 DE MARZO DE 2018

### DATOS ESTADÍSTICOS

INDICADORES OPERATIVOS	Acumulado al fin del periodo	
	Ejercicio Actual	Ejercicio Anterior
Volumen de Producción (en miles de guaraníes)	61.723.868	42.631.424
Volumen de Ventas (en miles de guaraníes)	67.596.406	53.007.493
Cantidad de Empleados y Obreros	221	221
Consumo de Energía (en miles de guaraníes)	2.115.620	1.342.508
Cantidad de Sucursales	0	0
(Otros)	0	0

**Nota:** El volumen de operaciones podrá consignarse en unidades físicas, en unidades equivalentes o en algún índice que resulte apropiado para indicar el nivel de actividad.

**OBS: UTEquis: Unidad Técnica Equivalente**

**INPET S.A.E.C.A.**

Ing. Felipe C. Resek B.  
PRESIDENTE

Lic. **BERNIS AGÜERO**  
RUC N° 559.249-6  
Pat. Mun. N° 16.640

**INPET S.A.E.C.A.**

Ing. Carlos H. Redño G.  
Vice-Presidente

**INPET S.A.E.C.A.**

Sr. Ricardo Rovira  
Síndico Titular

22

Ruta "Carlos Antonio López", Km 15 (Transchaco)  
Mariano Roque Alonso, Paraguay  
Teléfonos: (595-21) 752 820/21  
Fax: (595-21) 750 325  
inpet@inpet.com.py  
www.inpet.com.py



Red del Panta Global  
Paraguay  
WE SUPPORT



## ANEXO J

### BALANCE GENERAL AL 31 DE MARZO DE 2018

### ÍNDICES ECONÓMICO – FINANCIEROS

INDICES	Acumulado al Fin del Periodo	
	Periodo Actual	Periodo Anterior
Liquidez (1)	2,07	2,15
Endeudamiento (2)	0,73	0,53
Rentabilidad (3) (Presentar sólo a fin de ejercicio)	0,02	0,02

(1)	Activo Corriente	;	(2)	Total del Pasivo	;	(3)	Resultado antes del Impuesto a la Renta
	<u>Pasivo Corriente</u>			<u>Patrimonio Neto</u>			Patrimonio Neto excluido el Resultado del periodo

**INPET S.A.E.C.A.**

Ing. Felipe C. Resck B.  
PRESIDENTE

**INPET S.A.E.C.A.**

Ing. Carlos H. Rodiño G.  
Vice-Presidente

**INPET S.A.E.C.A.**

Sr. Ricardo Rovira  
Síndico Titular

23

Lic. DERLIS AGÜERO  
RUC N° 559.249-6  
PaE. Mda. N° 16.640

Ruta "Carlos Antonio López", Km 15 (Transchaco)  
Mariano Roque Alonso, Paraguay  
Teléfonos: (595-21) 752 820/21  
Fax: (595-21) 750 325  
inpet@inpet.com.py  
www.inpet.com.py



Red del Pacto Global  
Paraguay  
WE SUPPORT





## INFORME DEL SÍNDICO

**Señores**  
**Accionistas de la Firma**  
**Industrias Pet Sociedad Anónima Emisora de Capital Abierto– INPET S.A.E.C.A.**  
**Presente**

En mi carácter de Síndico Titular de **Industrias Pet Sociedad Anónima Emisora de Capital Abierto– INPET S.A.E.C.A.** informo a Uds. que, de acuerdo con las disposiciones emanadas del Código Civil y de los Estatutos Sociales, el Directorio ha presentado para mi dictamen el Balance General; el Cuadro de Resultados y demás anexos de acuerdo a la Resolución No. 5/92 de la Comisión Nacional de Valores, correspondientes al primer trimestre del ejercicio de 2018.

En mi opinión los Estados Contables que son presentados se ajustan a la realidad de la situación económica y financiera de la sociedad.

Asunción, 10 de Mayo de 2018.

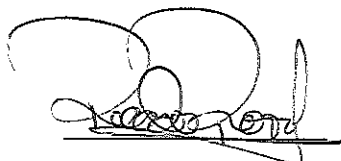

**Sr. Ricardo Rovira**  
Síndico Titular

Ruta "Carlos Antonio López", Km 15 (Transchaco)  
Mariano Roque Alonso, Paraguay  
Teléfonos: (595-21) 752 820/21  
Fax: (595-21) 750 325  
inpet@inpet.com.py  
www.inpet.com.py



## TRANSCRIPCIÓN

### ACTA Nº 296 - Reunión del Directorio de INPET S.A.E.C.A.

En la Planta Industrial de INPET, siendo las 14:00 horas del día 10 de Mayo de 2018, se reúnen los señores Directores Titulares: Ing. Felipe Resck, Ing. Carlos Rodiño, Lic. Pedro Aranda, Sr. Karl Reimert y el Lic. Edgardo Aranda y el Síndico Titular Sr. Ricardo Rovira, para tratar el siguiente:

#### ORDEN DEL DIA

- Aprobación del Balance de la firma al 31 de Marzo de 2018

Abre la sesión el Presidente, quien, previa lectura del Orden del Día y del Acta anterior, solicita aprobación de la misma, a lo que se procede inmediatamente firmando el Acta todos los presentes.

Acto seguido el Presidente, presenta el Balance cerrado al 31 de Marzo de 2018, correspondiente al primer trimestre del ejercicio en curso.

Luego de un pormenorizado análisis de los estados contables, por unanimidad el Directorio resuelve aprobar los mismos sin objeciones.

No habiendo otro punto que tratar, se levanta la sesión, siendo las 16:00 horas, firmando todos los presentes.-

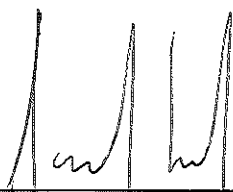

---

Ing. Carlos Hernán Rodiño Gorostiaga  
Vice-Presidente



---

Ing. Felipe Carlos Resck Bonnín  
Presidente

Ruta "Carlos Antonio López", Km 15 (Transchaco)  
Mariano Roque Alonso, Paraguay  
Teléfonos: [595-21] 752 820/21  
Fax: [595-21] 750 325  
inpet@inpet.com.py  
www.inpet.com.py

