

# INDICE

Portada.....	1
Declaración del Representante Legal de EMPRESA IBI SAECA .....	2
RESUMEN DEL PROGRAMA .....	3
Leyenda para el Inversionista .....	6
Glosario de términos.....	7
<b>PARTE I. INFORMACIÓN SOBRE EL PROGRAMA DE EMISIÓN.....</b>	<b>8</b>
1- Antecedentes: .....	8
2- Características Generales del Programa: .....	8
<b>PARTE II – INFORMACIÓN SOBRE EL EMISOR .....</b>	<b>10</b>
1. Información General: .....	10
2. Estructura Organizacional:.....	16
3. Vinculaciones:.....	23
4. Información Económica-Financiera-Patrimonial.....	24
5. Trayectoria en el Mercado Bursatil.....	32
6. Factores de Riesgo: .....	37
7. Hechos Relevantes: .....	38



# **PROSPECTO DE PROGRAMA DE EMISION GLOBAL DE BONOS**

**EMPRESA IZAGUIRRE BARRAIL INVERSORA S.A.E.C.A.  
(EMPRESA IBI S.A.E.C.A.)**

**Denominación del Programa: G9**

**Monto del Programa y Moneda: G. 36.000.000.000.-  
(Guaraníes Treinta y Seis Mil Millones)**

**Registrado en CNV según Certificado de Registro N°  
155\_30082023 en fecha 30/08/2023 y Resolución  
BVPASA N° 2784/23 de fecha 07/09/2023.**

**Julio 2023**

**Asunción, Paraguay**

**EMPRESA IBI S.A.E.C.A.  
PROSPECTO DE PROGRAMA DE EMISION GLOBAL DE BONOS**

Empresa IBI SAECA, es una sociedad emisora de capital abierto constituida bajo las leyes de la República del Paraguay, aprobó un programa para la emisión del PEG G9 compuesta por una o más series (cada una de ellas, una "Serie" y, en su conjunto, las "Series"). El monto, fecha de vencimiento e intereses, junto con los demás términos y condiciones aplicables a cada Serie se detallarán en los complementos de prospecto preparados en relación con esa Serie, los cuales modificarán, complementarán y/o reemplazarán los términos y condiciones descritos en este prospecto.

Los títulos globales de cada Serie que conforman el Programa de Emisión Global constituyen obligaciones directas e incondicionales de Empresa IBI SAECA.

**"Programa de Emisión Global registrado según Certificado de Registro CNV N°155\_30082023 de fecha 30/08/23 y Resolución BVPASA N° 2784/23 de fecha 07/09/2023"**

*Esta inscripción sólo acredita que el programa ha cumplido con los requisitos establecidos legal y reglamentariamente, no significando que la Comisión Nacional de Valores exprese un juicio de valor acerca del mismo, ni sobre el futuro desenvolvimiento de la entidad emisora.*

*La veracidad de la información contable, financiera, económica, así como de cualquier otra información suministrada, es de la exclusiva responsabilidad del Directorio de EMPRESA IBISAECA.*

*El Directorio de la entidad emisora manifiesta, con carácter de Declaración Jurada, que el presente prospecto contiene información veraz y suficiente sobre todo hecho relevante que pueda afectar la situación patrimonial económica y financiera de la sociedad y toda aquella que deba ser de conocimiento del público inversor con relación a la presente emisión, conforme a las normas legales y reglamentarias vigentes.*

*La Comisión Nacional de Valores no se pronuncia sobre la calidad de los valores a ser emitidos dentro del marco del presente programa de emisión. La circunstancia que la Comisión haya inscripto esta emisión no significa que garantice su pago y la solvencia del emisor. La información contenida en este prospecto es de responsabilidad de EMPRESA IBISAECA. El inversionista deberá evaluar la conveniencia de adquirir estos valores emitidos, teniendo presente que el o los únicos responsables del pago son el emisor y quienes resulten obligados a ello.*

**Julio 2023**

**Rodrigo Izaguirre Barrail**  
Presidente  
**EMPRESA IBI S.A.E.C.A.**

## RESUMEN DEL PROGRAMA

Este Prospecto debe ser leído conjuntamente con el Prospecto Complementario correspondiente a cada serie que será emitida en el marco del presente Programa de Emisión, para acceder a la información necesaria que permita entender las implicancias relativas a las emisiones que serán efectuadas.

<b>EMPRESA IBI S.A.E.C.A.</b>	
<b>Programa:</b>	Los bonos se emitirán bajo el Programa registrado por Certificado de Registro N° 155_30082023 del Directorio de la CNV de fecha 30/08/2023.
<b>Denominación del Programa:</b>	<b>G9</b>
<b>Monto del Programa y Moneda:</b>	G. 36.000.000.000 (Guaraníes treinta y seis mil millones)
<b>Forma de emisión de los bonos:</b>	Se emitirá un título global por cada una de las Series que conforman este Programa de Emisión Global y cuyo contenido se halla ajustado a los términos establecidos en el Reglamento Operativo del Sistema Electrónico de Negociación. Este título otorga acción ejecutiva. Este título se emitirá a nombre de la Bolsa de Valores y Productos de Asunción S.A. y quedará depositado en la Bolsa quien actuará de custodio para los inversionistas, con arreglo a las disposiciones reglamentarias aplicables. Las liquidaciones, negociaciones, transferencias, pagos de capital, e intereses correspondientes al título global se realizarán de acuerdo con las normas y procedimientos operativos establecidos en el Reglamento Operativo y en el Reglamento Operativo del Sistema Electrónico de Negociación, en el Contrato de Custodia, Compensación y Liquidación que será suscripto con la Bolsa.
<b>Series:</b>	Los bonos podrán ser emitidos en una o más Series. Los términos y condiciones de cada Serie podrán variar con respecto a los términos y condiciones de otras Series en circulación, pero no dentro de la misma serie. EMPRESA IBI S.A.E.C.A. establecerá los términos específicos de cada Serie en el respectivo complemento de Prospecto.
<b>Cortes mínimos:</b>	G. 1.000.000 (Guaraníes un millón).
<b>Plazo de vencimiento:</b>	Se emitirán con un plazo de vencimiento de 365 días a 3285 días, y según lo especifique el Complemento de Prospecto correspondiente a cada Serie.
<b>Garantía:</b>	Garantía Común, a sola firma.
<b>Tasa de Interés:</b>	A ser definida en cada serie a ser emitida dentro del marco del presente programa.
<b>Lugar y forma de pago de Vencimientos de capital e intereses:</b>	A través del Banco designado por la Bolsa para la realización de los débitos y créditos en las cuentas de liquidación habilitadas de los montos afectados y declarados en el título global de cada serie a ser suscripto.
<b>Forma de pago de capital:</b>	A ser definidos en cada serie a ser emitida dentro del marco del presente programa

<b>EMPRESA IBI S.A.E.C.A.</b>	
<b>Forma de pago de intereses:</b>	A ser definidos en cada serie a ser emitida dentro del marco del presente programa.
<b>Destino de los Fondos</b>	Los fondos obtenidos en esta emisión serán destinados a la reestructuración de pasivos bursátiles en un porcentaje mínimo de 80% y máximo de 100% y a capital operativo para pagos a proveedores de mercaderías y compras de mercaderías en un porcentaje máximo de 20%. Ver detalle en página 5.
<b>Procedimiento en caso de Incumplimiento</b>	Se estará a lo establecido en el Reglamento del Sistema Electrónico de Negociación.
<b>Representante de obligacionistas</b>	CADIEM Casa de Bolsa S.A. con las facultades previstas en la Ley de Mercado de Valores, y en el Código Civil. Esta designación es sin perjuicio de cambio por parte de los obligacionistas (inversionistas), en cuyo caso la sociedad reconocerá al nuevo representante designado por los mismos.
<b>Rescate Anticipado</b>	Conforme a lo establecido en el Art. 58 de la Ley 5810/17 y la Resolución BVPASA N° 1013/11 de fecha 25/11/2011 y lo dispuesto en el Acta de Directorio N° 586 de fecha 17/07/2023, el Directorio de EMPRESA IBI S.A.E.C.A. tiene la facultad de incluir dentro de las características de una o más Series del Programa de Emisión Global, la posibilidad de realizar rescates parciales o totales de los títulos de deuda emitidos en las Series afectadas, en una fecha que será determinada por el Directorio cuando se considere necesario, teniendo en cuenta la situación financiera de la Sociedad, tomando como base la fecha de la resolución de la Bolsa de Valores y Productos de Asunción S.A., a partir de la cual se fijan las fechas de emisión de las Series que componen el Programa de Emisión Global antes registrado por resolución de la Comisión Nacional de Valores. En caso de que el rescate se realice, el precio es a la par.
<b>Sistemas de liquidación y compensación</b>	A través del Agente de Pago designado por la Bolsa para la realización de los débitos y créditos en las cuentas de liquidación habilitadas de los intermediarios de Valores para pagos a sus comitentes y de acuerdo a lo establecido en el Contrato de Compensación y Liquidación suscripto con la Bolsa.

La Comisión Nacional de Valores no se pronuncia sobre la calidad de los valores ofrecidos como inversión ni sobre la solvencia del emisor. La información contenida en este prospecto marco es de responsabilidad exclusiva del emisor. El inversionista deberá evaluar la conveniencia de la adquisición de los valores a ser emitidos, teniendo presente que el o los únicos responsables del pago de los valores son el emisor y quienes resulten obligados a ello. La documentación relacionada con el presente Programa de Emisión es de carácter público y se encuentra disponible para su consulta en la Comisión Nacional de Valores, la Bolsa de Valores y Productos de Asunción S.A., CADIEM Casa de Bolsa S.A. y otras Casas de Bolsa debidamente habilitadas por la CNV y la BVPASA y EMPRESA IBI S.A.E.C.A.

**Rodrigo Izaguirre Barrail**  
 Presidente  
**EMPRESA IBI S.A.E.C.A.**

**DETALLE DE UTILIZACIÓN DE FONDOS DEL PEG G9**

REESTRUCTURACIÓN DE PASIVOS BURSÁTILES (*)					
ENTIDAD	SALDO CAPITAL EN GS.	ULTIMO VTO.	TIPO GARANTÍA	ENTIDAD VINCULADA	Porcentaje a utilizar del PEG G9
Bonos a Pagar PEG G4 - Serie III	3.000.000.000	sept-23	A sola firma	NO	Entre un mínimo del 80% (Gs. 28.800 mm) y máximo del 100% (Gs. 36.000 mm)
Bonos a Pagar PEG G4 - Serie XI	3.000.000.000	nov-23	A sola firma	NO	
Bonos a Pagar PEG G4 - Serie IV	3.000.000.000	Mar-24	A sola firma	NO	
Bonos a Pagar PEG G6 - Serie V	2.000.000.000	abr-24	A sola firma	NO	
Bonos a Pagar PEG G4 - Serie IX	3.000.000.000	Jun-24	A sola firma	NO	
Bonos a Pagar PEG G5 - Serie III	2.000.000.000	ago-24	A sola firma	NO	
Bonos a Pagar PEG G4 - Serie XII	3.000.000.000	sept-24	A sola firma	NO	
Bonos a Pagar PEG G4 - Serie V	3.000.000.000	nov-24	A sola firma	NO	
Bonos a Pagar PEG G7 - Serie I	2.000.000.000	ene-25	A sola firma	NO	
Bonos a Pagar PEG G4 - Serie VI	3.000.000.000	feb-25	A sola firma	NO	
Bonos a Pagar PEG G6 - Serie III	2.000.000.000	abr-25	A sola firma	NO	
Bonos a Pagar PEG G4 - Serie VII	3.000.000.000	may-25	A sola firma	NO	
Bonos a Pagar PEG G4 - Serie X	3.000.000.000	jul-25	A sola firma	NO	
Bonos a Pagar PEG G5 - Serie IV	2.000.000.000	ago-25	A sola firma	NO	
<b>TOTALES</b>	<b>37.000.000.000</b>				

CAPITAL OPERATIVO (*)					
ENTIDAD	MONTO	ULTIMO VTO.	TIPO GARANTÍA	ENTIDAD VINCULADA	Porcentaje a utilizar del PEG G9
Pagos a proveedores de mercaderías y compras de mercaderías	7.200.000.000		A sola firma	NO	En un porcentaje máximo del 20% (Gs. 7.200 mm)
<b>TOTALES</b>	<b>7.200.000.000</b>				

(\*) La elección de los pasivos bursátiles a pagar, así como los pagos a realizarse con los fondos para capital operativo se dará en función a las condiciones de mercado al momento de la emisión de las series.

**Leyenda para el Inversionista**

**Señor inversionista:** Antes de efectuar su inversión usted debe informarse cabalmente de la situación financiera de la sociedad emisora y deberá evaluar la conveniencia de la adquisición de estos valores teniendo presente que el único responsable del pago de los documentos son el emisor y quienes resulten obligados a ellos. El intermediario deberá proporcionar al inversionista la información contenida en el Prospecto presentado con motivo de la solicitud de inscripción al Registro de Valores, antes de que efectúe su inversión.

*La documentación relacionada con el presente Programa de Emisión, es de carácter público y se encuentra disponible para su consulta en:*

**EMPRESA IBI S.A.E.C.A.**

**Dirección:** Avda. Santísimo Sacramento N° 2143 entre Tte. 1ro. Antonio Camperchioli y Tte. 1ro. Silverio Molinas. Asunción, Paraguay

**Teléfono:** (021) 238 7777

**Correo:** [institucional@ibisa.com.py](mailto:institucional@ibisa.com.py)

**Web:** [www.ibisa.com.py](http://www.ibisa.com.py)

**Rodrigo Izaguirre Barrail**

Presidente

**EMPRESA IBI S.A.E.C.A.**

**Glosario de términos y abreviaturas utilizados en el presente prospecto:**

- a) Programa de Emisión Global:** Se entiende por Programa de Emisión Global a la emisión mediante la cual una entidad, estructura con cargo a un monto global, la realización de varias emisiones a través de Series.
- b) Series:** Representan al conjunto de títulos emitidos con idénticas características dentro de cada una de las mismas, instrumentados en un solo título global representativo de la serie. Las series pueden ser emitidas hasta alcanzar el monto total del Programa de Emisión Global registrado. Las emisiones de Series son correlativas por moneda y deben reunir las características establecidas en el Reglamento Operativo del SEN. El registro de cada serie que conforma el Programa de Emisión Global se realiza a través de la Bolsa, con un complemento de prospecto.
- c) Emisión:** Es el monto global emitido en una moneda determinada.
- d) Desmaterialización:** Se refiere a la eliminación de circulación de títulos físicos. En su reemplazo el emisor emite un Título Global representativo de cada una de las Series que conforman el Programa de Emisión Global.
- e) Custodia:** Consiste en el resguardo, a cargo de la Bolsa, de los títulos globales emitidos por el Emisor y que corresponden a cada una de las Series que conforman el Programa de Emisión Global. La custodia será realizada bajo los términos establecidos en el Reglamento del SEN de la Bolsa.
- f) Título global de la Serie:** Corresponde al título emitido por el emisor vinculado a cada una de las Series que conforman el Programa de Emisión Global. El contenido del mismo debe ajustarse a los términos establecidos en el Reglamento Operativo del SEN.
- g) CNV:** Comisión Nacional de Valores.
- h) BVPASA:** Bolsa de Valores y Productos de Asunción S.A.
- i) SEN:** Sistema electrónico de negociación.



## **PARTE I. INFORMACIÓN SOBRE EL PROGRAMA DE EMISIÓN**

### **1- Antecedentes:**

- 1.1. Aprobación del Programa de Emisión por parte de la sociedad por Acta de Directorio N° 586 de fecha 17/07/2023 y Acta de Directorio N° 590 de fecha 29/08/2023, cuyas copias se adjuntan.
- 1.2. Registro del Programa de Emisión en la CNV por Certificado de Registro N° 155\_30082023 de fecha 30/08/2023.

### **2- Características Generales del Programa:**

- 2.1. **Denominación del Programa de Emisión:** G9.
- 2.2. **Moneda:** Guaraníes.
- 2.3. **Monto total del programa de emisión:** G. 36.000.000.000 (Guaraníes treinta y seis mil millones).
- 2.4. **Tipo de títulos a emitir:** Bonos.
- 2.5. **Corte mínimo:** G. 1.000.000 (Guaraníes un millón).
- 2.6. **Bolsa en la cual se inscribirá el programa de emisión:** Bolsa de Valores y Productos de Asunción.
- 2.7. **Forma de representación de los títulos-valores:** Se emitirá un título global por cada una de las Series que conforman este Programa de Emisión Global y cuyo contenido se halla ajustado a los términos establecidos en el Reglamento Operativo del Sistema Electrónico de Negociación. Este título otorga acción ejecutiva. Este título se emitirá a nombre de la Bolsa de Valores y Productos de Asunción S.A. y quedará depositado en la Bolsa quien actuará de custodio para los inversionistas, con arreglo a las disposiciones reglamentarias aplicables.
- 2.8. **Custodia:** Bolsa de Valores y Productos de Asunción S.A. custodia el título global de acuerdo a los términos establecidos en el reglamento del SEN.
- 2.9. **Destino de los fondos:** Los fondos obtenidos en esta emisión serán destinados a la reestructuración de pasivos bursátiles en un porcentaje mínimo de 80% y máximo de 100% y a capital operativo para pagos a proveedores de mercaderías y compras de mercaderías en un porcentaje máximo de 20%. Ver detalle en página 5.
- 2.10. **Lugar y forma de pago:** A través del Agente de Pago designado por la BVPASA para la realización de los débitos y créditos en las cuentas de liquidación habilitadas de los Intermediarios de Valores para pagos a sus Comitentes de los montos afectados y declarados en el título global de cada serie a ser suscripto.
- 2.11. **Representante de Obligacionistas:** CADIEM CASA DE BOLSA S.A. ("Véase detalles en el Acta N° 586 de fecha 17 de julio de 2023 adjunto").
- 2.12. **Rescate anticipado y Procedimiento:** Conforme a lo establecido en el Art. 58 de la Ley 5810/17 y la Resolución BVPASA N° 1013/11 de fecha 25/11/2011 y lo

dispuesto en el Acta de Directorio N° 586 de fecha 17/07/2023, el Directorio de EMPRESA IBI S.A.E.C.A. tiene la facultad de incluir dentro de las características de una o más Series del Programa de Emisión Global, la posibilidad de realizar rescates parciales o totales de los títulos de deuda emitidos en las Series afectadas, en una fecha que será determinada por el Directorio cuando se considere necesario, teniendo en cuenta la situación financiera de la Sociedad, tomando como base la fecha de la resolución de la Bolsa de Valores y Productos de Asunción S.A., a partir de la cual se fijan las fechas de emisión de las Series que componen el Programa de Emisión Global antes registrado por resolución de la Comisión Nacional de Valores. En caso de que el rescate se realice, el precio es a la par.

- 2.13. **Tasas de interés, plazos, pago del capital, pago de intereses:** A ser definidos en cada serie a ser emitida dentro del marco del presente programa.
- 2.14. **Garantía:** Garantía Común, a sola firma.
- 2.15. **Calificación de Riesgo:**



**INFORME DE CALIFICACIÓN**

CORTE JUNIO/2023

La emisión de la calificación del Programa de Emisión Global G9 de EMPRESA IZAGUIRRE BARRAIL INVERSOSA S.A.E.C.A., se realiza conforme a lo dispuesto en la Ley N° 3.899/09 y Resolución CNV CG N° 35/23.

**Fecha de calificación:** 11 de Agosto de 2023

**Corte de Calificación:** 30 de Junio de 2023

**Fecha de Publicación:** una vez aprobada la emisión por la CNV

**Calificadora:** Solventa&Riskmétrica S.A. Calificadora de Riesgos

Edificio Atrium 3er. Piso | Dr. Francisco Morra esq. Guido Spano |

Tel.: (+595 21) 660 439 (+595 21) 661 209 | E-mail: [info@syr.com.py](mailto:info@syr.com.py)

EMPRESA IZAGUIRRE BARRAIL INVERSOSA S.A.E.C.A.	CALIFICACIÓN LOCAL	
	CATEGORÍA	TENDENCIA
PROGRAMA DE EMISIÓN GLOBAL G9	pyA	ESTABLE
A: Corresponde a aquellos instrumentos que cuentan con una buena capacidad de pago del capital e intereses en los términos y plazos pactados, pero ésta es susceptible de deteriorarse levemente ante posibles cambios en el emisor, en la industria a que pertenece o en la economía.		

**NOTA:** "La calificación de riesgo no constituye una sugerencia o recomendación para comprar, vender, mantener un determinado valor o realizar una inversión, ni un aval o garantía de una inversión y su emisor".

Las categorías y sus significados se encuentran en concordancia con lo establecido en la Resolución CNV CG N° 35/23 de la Comisión Nacional de Valores, disponibles en nuestra página web en internet.

La metodología y los procedimientos de calificación de riesgo se encuentran establecidos en los manuales de Solventa&Riskmétrica S.A. Calificadora de Riesgos, disponibles en nuestra página web.

Esta calificación de riesgos no es una medida exacta sobre la probabilidad de incumplimiento de deudas, ya que no se garantiza la calidad crediticia del deudor.

Solventa&Riskmétrica S.A. incorpora en sus procedimientos el uso de signos (+/-), entre las escalas de calificación AA y B. El fundamento para la asignación del signo a la calificación final de la Solvencia está incorporado en el análisis global del riesgo, advirtiéndose una posición relativa de menor (+) o mayor (-) riesgo dentro de cada categoría, en virtud de su exposición a los distintos factores y de conformidad con metodologías de calificación de riesgo.

La calificación no constituye una auditoría externa, ni un proceso de debida diligencia, y se basó exclusivamente en información pública y en la provisión de datos por parte de EMPRESA IZAGUIRRE BARRAIL INVERSOSA S.A.E.C.A., por lo cual SOLVENTA&RISKMÉTRICA no garantiza la veracidad de dichos datos ni se hace responsable por errores u omisiones que los mismos pudieran contener. Asimismo, está basada en los Estados Económicos, Patrimoniales y Financieros auditados al 31 de Diciembre de 2022 por la firma BCA-Benítez Codas & Asociados, y los estados financieros al 30 de junio de 2023 proveídos por la empresa.

Más información sobre esta calificación en:

[www.syr.com.py](http://www.syr.com.py)

## **PARTE II – INFORMACIÓN SOBRE EL EMISOR**

### **1- INFORMACION GENERAL:**

#### **1.1 Nombre de la empresa:**

EMPRESA IZAGUIRRE BARRAIL INVERSORA S.A.E.C.A. – EMPRESA IBI S.A.E.C.A.

#### **1.2 Naturaleza Jurídica**

SOCIEDAD ANONIMA EMISORA DE CAPITAL ABIERTO

#### **1.3 Número de Inscripción en el Registro Único de Contribuyentes:**

RUC N° 80014904-1

#### **1.4 Dirección, Número de Teléfono, Fax, Correo Electrónico, Página Web:**

##### **Oficina Central- Asunción:**

- **Dirección:** Avda. Santísimo Sacramento N° 2143 entre Tte. 1ro. Antonio Camperchioli y Tte. 1ro. Silverio Molinas, Asunción Paraguay.
- **Teléfono:** 595 21 238 77 77
- **Correo:** [institucional@ibisa.com.py](mailto:institucional@ibisa.com.py)
- **Página Web:** [www.ibisa.com.py](http://www.ibisa.com.py)

#### **1.5 Actividad Principal:**

- Operaciones de créditos.
- Venta y distribución de electrodomésticos y accesorios en general.

#### **1.6 Actividad Secundaria:**

- Comercio al por menor de muebles y accesorios para el hogar.
- Otras actividades auxiliares de seguros.
- Actividades de agencias de cobro y oficinas de crédito.

#### **1.7 Año de Inicio de Operaciones, Duración de la sociedad, fecha de inscripción en el Registro Público, Histórico de modificaciones del Estatuto Social**

Sociedad Anónima constituida en la Ciudad de Asunción, República del Paraguay, por Escritura Pública N° 141 del 25 de julio de 1996, por ante la Notaria y Escribana Pública Eustaquia B. de Carrillo, titular del Registro N° 96, Inscripta en el Registro Público de Comercio bajo el N° 947, Serie "D", folio N° 7.858 y sgtes., el día 13 de agosto de 1996; y en el Registro de las Personas Jurídicas y Asociaciones bajo el N° 410, en la página N° 4.994, el día 09 de agosto de 1996 y a partir de esta última

inscripción la duración de la Sociedad es de noventa y nueve años. Modificada por Escritura Pública N° 13, del 24 de mayo de 2006, por ante el Notario y Escribano Público Jesús María U. Carrillo B., Titular del Registro N° 437; Inscripta en el Registro Público de Comercio bajo el N° 427, Serie "C", Folio 3812, el 27 de Julio de 2006. Modificada por Escritura Pública N° 31, del 05 de diciembre de 2007, por ante el Escribano Público Jesús María U. Carrillo B., titular del Registro N° 437; Inscripta en el Registro de Comercio bajo el N° 18, Serie "D", Folio 185, el 07 de enero de 2008 y en el Registro de la Personas Jurídicas y Asociaciones, bajo el N° 104, Folio 1009, Serie "G", el 30 de enero de 2008. Modificada por Escritura Pública N° 10, del 25 de marzo de 2008, por ante el Escribano Público Jesús María U. Carrillo B., Titular del Registro N° 437; Inscripto en el Registro de Contratos, del Registro Público de Comercio bajo el N° 115, Serie "B", Folio 1193, el 21 de abril de 2008. Modificada por Escritura Pública N° 36, del 26 de junio de 2009, pasada por ante la Notaria y Escribana Pública Blanca Cilda Núñez Noguera, Titular del Registro N° 532; Inscripto en el Registro de Contratos, del Registro Público de Comercio, bajo el N° 531, Serie "E", Folio 6021, del 21 de julio de 2009. Modificada por Escritura Pública N° 31, del 08 de setiembre de 2010, por ante el Abogado Notario y Escribano Público Jesús María U. Carrillo B., Titular del Registro N° 437; Inscripto en el Registro de Contratos, del Registro Público de Comercio, bajo el N° 334, Serie "B", Folio 3.042, el 30 de setiembre de 2010. Modificada por Escritura Pública N° 23, del 16 de junio de 2011, por ante el Notario y Escribano Público Jorge Augusto Miller Donna, Titular del Registro N° 736; Inscripto en el Registro de Contratos, del Registro Público de Comercio, bajo el N° 333, Serie "C", Folio 3.422, el 22 de julio de 2011. Modificada por Escritura Pública N° 28, del 07 de junio de 2012, por ante el Abogado Notario y Escribano Público Jesús María U. Carrillo B., Titular del Registro N° 437; Inscripto en el Registro de Contratos, del Registro Público de Comercio, bajo el N° 1.017, Serie "A", Folio 9.079, el 01 de agosto de 2012; y en el Registro de las Personas Jurídicas y Asociaciones bajo el N° 988, en la página N° 10.675, el día 01 de agosto de 2012; en la cual se protocoliza el acta de la Asamblea General Extraordinaria de Accionistas Número Tres, de fecha 20 de abril de 2012, que resolvió la modificación del Estatuto Social, a los efectos de transformar la Sociedad Anónima en una Sociedad Anónima Emisora de Capital Abierto, aumentando el Capital Social autorizado y el cambio de denominación a EMPRESA IZAGUIRRE BARRAIL INVERSORA SOCIEDAD ANÓNIMA EMISORA DE CAPITAL ABIERTO – EMPRESA IBISAECA. Modificada por Escritura Pública N° 10, del 18 de septiembre de 2013, pasada por ante el Notario y Escribano Público Jesús María Carrillo B., Titular del Registro N° 437; Inscripto en el Registro de Contratos, del Registro Público de Comercio, bajo el N° 336, Serie "E", Folio 3602 y seas., del 27 de noviembre de 2013. Modificada por Escritura Pública N° 21, del 28 de mayo de 2014, pasada por ante el Notario y Escribano Público Jesús María Carrillo B., Titular del Registro N° 437; Inscripto en el Registro de Contratos, del Registro Público de Comercio, bajo el N° 240, Serie "H", Folio 2347 y sptes., del 06 de agosto de 2014 y en el Registro de la Personas Jurídicas y Asociaciones, bajo el N° 479, Folio 5584 y sptes., el 20 de agosto de 2014.

Modificada por Escritura Pública N° 19, del 17 de julio de 2015, pasada por ante el Notario y Escribano Público Jesús María Carrillo B., Titular del Registro N° 437; Inscripto en la Dirección General de los Registros Públicos, Sección Registro Público de Comercio, bajo el N° 001, Folio 001 al 012, del 21 de agosto de 2015. Modificada por Escritura Pública N° 39, del 23 de mayo de 2016, pasada por ante el Notario y Escribano Público Jesús María Carrillo B., Titular del Registro N° 437; Inscripto en la Dirección General de los Registros Públicos, Sección Registro Público de Comercio, bajo el N° 2, Folio 13 y sgtes., del 10 de agosto de 2016 y en el Registro de la Personas Jurídicas y Asociaciones, bajo el N° 01, Folio 01, el 10 de agosto de 2016. Emisión de acciones por Escritura Pública N°34, del 23 de agosto de 2017, pasada por ante el Notario y Escribano Público Jesús María Carrillo B. Titular del Registro N°437; Inscripto en el Registro Público de Comercio bajo el N°03, Folio 27-38 y sgtes., del 19 de setiembre de 2017. Modificada por Escritura Pública N° 09, del 20 de mayo de 2019, pasada por ante el Abogado Notario y Escribano Público Jesús María Carrillo B., Titular del Registro N° 437; Inscripto en el Registro de Contratos, del Registro Público de Comercio, bajo el N° 04, Folio 39, el 02 de julio de 2019; y en el Registro de las Personas Jurídicas y Asociaciones bajo el N° 02, Folio 14, el día 02 de julio de 2019.

### **1.8 BREVE RESEÑA HISTORICA:**

EMPRESA IBISAECA, inició en el año 1996 sus actividades comerciales como El Metal Dorado S.A. en la ciudad de asunción. Transformándose en el año 2012 a la actual denominación y tipo de sociedad.

Actualmente, la dirección y administración está integrada por miembros de la primera y segunda generación de la familia y además por especialistas sectoriales, quienes, trabajando en equipo amalgaman experiencia, conocimiento, tradición, prestigio, fuerza y proyección de futuro.

Con esfuerzos y trabajo tesonero la han modernizado, incorporando tecnología de punta y permitiéndole adecuarse a la actual evolución y competitividad del mercado.

Sus fundadores aprovecharon su vasta experiencia comercial y en el sector financiero regulado y mediante innovación permanente comercializaron y financiaron una extensa variedad de productos y servicios financieros.

Los requerimientos del competitivo mercado obligaron a profesionalizar la estructura en las áreas de: evaluación de riesgos, cobranzas, tecnología de información y otros; mejorando los canales de comercialización de dinero en efectivo y de los diferentes productos.

### **PRINCIPALES PRODUCTOS**

- Electrodomésticos
- Muebles
- Electrónica
- Artículos para el Hogar
- Créditos de Consumo
- Créditos para Asociaciones
- Créditos para PYMES
- Descuento de Documentos

### **SEGMENTO DE MERCADO**

- Créditos de Consumo al Sector Público
- Créditos de Consumo al Sector Privado
- Pequeñas y Medianas Empresas

### **METODOLOGIAS DE COBRO**

- Débito Automático de la cuenta Salarios, a través de los entes pagadores o asociaciones de empleados.
- Bocas de Cobranzas Aquí Pago, Practipago y Pago Express.
- Depósitos Bancarios.
- Giros o Transferencias.

### **MISIÓN**

---

Ofrecer productos y servicios crediticios ágiles, cómodos y de confianza; adaptables a las necesidades de nuestros clientes en todo el territorio nacional.

### **VISIÓN**

---

Ser una empresa líder en el mercado nacional reconocida por centrarse en brindar soluciones crediticias y servicios eficientes e innovadores a nuestros clientes mediante un equipo de colaboradores altamente capacitado.

### **1.9 COMPOSICIÓN ACCIONARIA DE EMPRESA IBI S.A.E.C.A AL 30/06/2023:**

Capital Social (de acuerdo al artículo sexto de los estatutos sociales) Gs. 150.000.000.000 (Guaraníes ciento cincuenta Mil Millones) representado por la cantidad de 150.000 (ciento cincuenta mil) acciones nominativas de Gs. 1.000.000 cada una, numeradas por números arábigos en forma correlativa del 01 al 150.000.

**CAPITAL SOCIAL:** Gs. 150.000.000.000.- (Guaraníes ciento cincuenta mil millones)

**CAPITAL SUSCRITO:** Gs. 99.427.000.000.- (Guaraníes noventa y nueve mil cuatrocientos veinte y siete millones)

**CAPITAL INTEGRADO:** Gs. 99.427.000.000.- (Guaraníes noventa y nueve mil cuatrocientos veinte y siete millones)

**Valor nominal de las acciones:** G. 1.000.000.- (Guaraníes Un millón) cada una.

#### **Cuadro de capital suscrito e integrado al 30/06/2023**

Accionista	Tipo	Cantidad de acciones	Voto por acción	Monto en Gs	% Participación
Rodrigo Izaguirre C. (+)	Ordinaria Voto Múltiple	5000	5	5.000.000.000	5,03%
Rodrigo Izaguirre C. (+)	Ordinaria Voto Simple	26500	1	26.500.000.000	26,65%
Rodrigo Izaguirre C. (+)	Ordinaria Voto Múltiple	5000	5	5.000.000.000	5,03%
Rodrigo Izaguirre C. (+)	Ordinaria Voto Simple	2500	1	2.500.000.000	2,51%
Rodrigo Izaguirre C. (+)	Preferidas	500	0	500.000.000	0,50%
María Teresa Barrail	Ordinaria Voto Múltiple	5000	5	5.000.000.000	5,03%
María Teresa Barrail	Ordinaria Voto Simple	26500	1	26.500.000.000	26,65%
María Teresa Barrail	Ordinaria Voto Múltiple	5000	5	5.000.000.000	5,03%
María Teresa Barrail	Ordinaria Voto Simple	2500	1	2.500.000.000	2,51%
María Teresa Barrail	Preferidas	626	0	626.000.000	0,63%
Accionistas con participación individual inferior al 10%	Preferidas	8874	0	8.874.000.000	8,93%
Accionistas con participación individual inferior al 10%	Preferidas Escriturales	11427	0	11.427.000.000	11,49%
<b>Total</b>		<b>99.427</b>	<b>-</b>	<b>99.427.000.000</b>	<b>100%</b>

### **Accionistas con más del 10% del capital y con más del 10% de los votos**

Accionista	Tipo	Monto en Gs	% Participación	Cantidad de acciones	Cantidad de votos
<b>Fernando Rodrigo Izaguirre Cazenave (+)</b>	Ordinarias	39.000.000.000	39,2%	39.000	79.000
	Preferidas	500.000.000	0,5%	500	0
<b>María Teresa Barrail Villalba</b>	Ordinarias	39.000.000.000	39,2%	39.000	79.000
	Preferidas	626.000.000	0,6%	626	0
<b>Total</b>		<b>79.126.000.000</b>	<b>80%</b>	<b>79.126</b>	<b>158.000</b>

\* Fernando Rodrigo Izaguirre Cazenave (+), falleció el 25/05/2022, sucesión en proceso.

### **1.10 BANCOS CON LOS CUALES OPERAMOS**

- Sudameris Bank S.A.E.C.A.
- Banco Itaú Paraguay S.A.
- Banco Nacional de Fomento
- Banco Familiar S.A.E.C.A.
- Banco GNB Paraguay S.A.
- Banco Continental S.A.E.C.A.
- Banco BASA S.A.
- Visión Banco S.A.E.C.A.
- Interfisa Banco S.A.E.C.A.
- Banco Atlas S.A.
- Bancop S.A.E.C.A.
- Banco Rio S.A.E.C.A.



## 2. ESTRUCTURA ORGANIZACIONAL:

### 2.1. Organigrama:

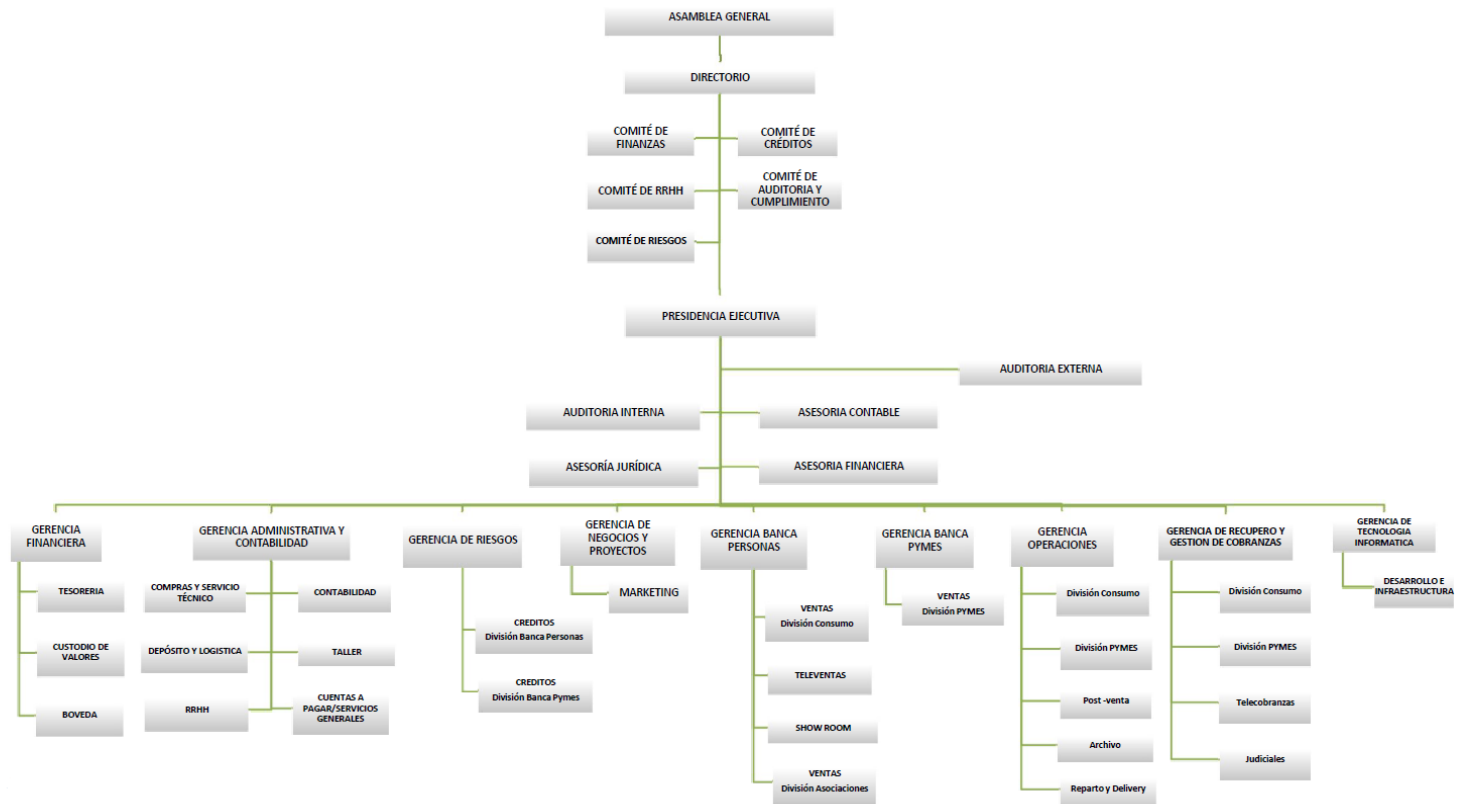

## **2.2. DIRECTORES Y ALTOS FUNCIONARIOS:**

Según Acta N° 34 de la Asamblea Ordinaria de Accionistas del 26 de marzo de 2021 y Acta de Asamblea N° 37 del 20 de marzo de 2023, el Directorio de EMPRESA IBI S.A.E.C.A. por los ejercicios 2021/2023 está conformado por las siguientes personas:

<b>Presidente:</b>	Rodrigo José Izaguirre Barrail
<b>Vice-Presidente:</b>	María Teresa Barrail Villalba
<b>Director Titular:</b>	Juan José Izaguirre Barrail
<b>Director Titular:</b>	Ángel Gabriel González Cáceres
<b>Director Titular:</b>	Marta Diana Vega Ramos
<b>Director Suplente:</b>	Miguel Fernando Saldivar
<b>Síndico Titular:</b>	Leonardo Bruno Bianchi
<b>Síndico Suplente:</b>	Luzana del Carmen Benavides Ortega

### **PLANA GERENCIAL DE EMPRESA IBI SAECA**

<b>Presidente Ejecutivo:</b>	Lic. Rodrigo José Izaguirre Barrail
<b>Vicepresidente:</b>	Lic. Maria Teresa Barrail Villalba
<b>Asesor de Presidencia:</b>	Dr. Ángel Gabriel González
<b>Gerente de Negocios y Proyectos:</b>	Lic. Juan José Izaguirre Barrail
<b>Gerente Financiero:</b>	C.P. Diana Vega Ramos
<b>Gerente Administrativo y Contador:</b>	Lic. Rebecca Recalde
<b>Gerente de Operaciones:</b>	Lic. Mara Guerrero
<b>Gerente de Cobranzas:</b>	C.P. Fernando Saldivar
<b>Gerente Banca Pymes:</b>	Lic. Jesús Ariel González
<b>Gerente de Riesgos:</b>	C.P. Jessica Marín Segovia
<b>Gerente de TI:</b>	Lic. Graciela Rodríguez
<b>Auditor Interno:</b>	Lic. Isidro González
<b>Auditor Externo:</b>	BCA – Benítez Cudas & Asociados
<b>Asesor Jurídico:</b>	Estudio Jurídico Beconi & Asociados

**BREVE SINTESIS DE LA TRAYECTORIA PROFESIONAL Y EXPERIENCIA DE LOS DIRECTORES, SÍNDICOS y PLANA GERENCIAL:**

**PRESIDENTE EJECUTIVO:**

<b>DATOS PERSONALES</b>		
<b>NOMBRE COMPLETO</b>	<b>RODRIGO JOSÉ IZAGUIRRE BARRAIL</b>	
NACIONALIDAD	PARAGUAYA	
ANTIGÜEDAD EN LA EMPRESA	13 AÑOS	
<b>FORMACIÓN ACADÉMICA</b>		
<b>NIVEL ACADÉMICO</b>	<b>INSTITUCION</b>	<b>TITULO OBTENIDO</b>
SECUNDARIO	COLEGIO SANTA ANA	BACHILLERATO INTERNACIONAL
UNIVERSITARIO	UNIVERSIDAD CATOLICA NTRA. SRA. DE LA ASUNCION	LIC. EN MARKETING
<b>EXPERIENCIA LABORAL</b>		
<b>EMPRESA</b>	<b>ULTIMO CARGO</b>	<b>AÑOS TRABAJADOS</b>
EMPRESA IBI SAECA	PRESIDENTE EJECUTIVO	1 AÑO
EMPRESA IBI SAECA	DIRECTOR TITULAR	13 AÑOS HASTA LA FECHA
CREDITOS AL CONSUMO S.A.	DIRECTOR TITULAR	8 AÑOS HASTA LA FECHA
TRINIDAD S.A.	DIRECTOR TITULAR	8 AÑOS HASTA LA FECHA

**VICEPRESIDENTE:**

<b>DATOS PERSONALES</b>		
<b>NOMBRE COMPLETO</b>	<b>MARIA TERESA BARRAIL VILLALBA</b>	
NACIONALIDAD	PARAGUAYA	
ANTIGÜEDAD	27 AÑOS	
<b>FORMACIÓN ACADÉMICA</b>		
<b>NIVEL ACADÉMICO</b>	<b>INSTITUCION</b>	<b>TITULO OBTENIDO</b>
SECUNDARIO	COLEGIO DANTE ALIGHIERI	BACHILLER HUMANISTICO
UNIVERSITARIO	UNIVERSIDAD CATOLICA NTRA. SRA. DE LA ASUNCION	LIC. ADMINISTRACIÓN DE EMPRESAS
<b>EXPERIENCIA LABORAL</b>		
<b>EMPRESA</b>	<b>ULTIMO CARGO</b>	<b>AÑOS TRABAJADOS</b>
CAPITAL S.A. DE FINANZAS	DIRECTOR Y GERENTE DE INVERSIÓN	5 AÑOS - DESDE 1992 HASTA 1996
EMPRESA IBI SAECA	VICEPRESIDENTE DEL DIRECTORIO	27 AÑOS HASTA LA FECHA
CREDITOS AL CONSUMO S.A.	VICEPRESIDENTE DEL DIRECTORIO	27 AÑOS HASTA LA FECHA
TRINIDAD S.A.	PRESIDENTE DEL DIRECTORIO	27 AÑOS HASTA LA FECHA
SACRAMENTO S.A.	DIRECTOR	27 AÑOS HASTA LA FECHA

**DIRECTOR TITULAR:**

<b>DATOS PERSONALES</b>		
<b>NOMBRE COMPLETO</b>	<b>DR. ÁNGEL GABRIEL GONZÁLEZ CÁCERES</b>	
NACIONALIDAD	PARAGUAYA	
ANTIGÜEDAD	5 AÑOS	
<b>FORMACIÓN ACADÉMICA</b>		
<b>NIVEL ACADÉMICO</b>	<b>INSTITUCION</b>	<b>TITULO OBTENIDO</b>
SECUNDARIO	ESCUELA AGRICOLA CAAZAPÁ	BACHILLER TÉCNICO AGROPECUARIO
UNIVERSITARIO	UNIVERSIDAD NACIONAL DE ASUNCION	ECONOMISTA CON TESIS APROBADO
OTROS ESTUDIOS	ESPECIALIZACIÓN EN PROGRAMACIÓN MONETARIA Y FINANCIERA EN MÉXICO, EEUU Y ALEMANIA	
<b>EXPERIENCIA LABORAL</b>		

EMPRESA	ULTIMO CARGO	AÑOS TRABAJADOS
BANCO CENTRAL DEL PARAGUAY	PRESIDENTE	20 AÑOS
EMBAJADA PARAGUAYA EN CHILE	CONSEJERO ECONOMICO	2 AÑOS, 8 MESES
SEPRELAD	DIRECTOR GENERAL	1 AÑO
BANCO ITAPÚA S.A.	PRESIDENTE DEL DIRECTORIO	9 AÑOS
EMPRESA IBI S.A.E.C.A.	DIRECTOR TITULAR	5 AÑOS HASTA LA FECHA

### DIRECTOR TITULAR Y GERENTE DE NEGOCIOS:

DATOS PERSONALES		
<b>NOMBRE COMPLETO</b>	<b>JUAN JOSÉ IZAGUIRRE BARRAIL</b>	
NACIONALIDAD	PARAGUAYA	
ANTIGÜEDAD	8 AÑOS	
FORMACIÓN ACADÉMICA		
NIVEL ACADÉMICO	INSTITUCION	TITULO OBTENIDO
SECUNDARIO	COLEGIO SANTA ANA	BACHILLERATO INTERNACIONAL
UNIVERSITARIO	UNIVERSIDAD CATOLICA NTRA. SRA. DE LA ASUNCION	LIC. EN ADMINISTRACION DE EMPRESAS
POSGRADO	INCAE BUSINESS SCHOOL Costa Rica	MAESTRÍA EJECUTIVA EN FINANZAS
EXPERIENCIA LABORAL		
EMPRESA	ULTIMO CARGO	AÑOS TRABAJADOS
EMPRESA IBI SAECA	DIRECTOR TITULAR	8 AÑOS HASTA LA FECHA
CREDITOS AL CONSUMO S.A.	DIRECTOR TITULAR	8 AÑOS HASTA LA FECHA
TRINIDAD S.A.	DIRECTOR TITULAR	8 AÑOS HASTA LA FECHA

### DIRECTOR TITULAR Y GERENTE FINANCIERO:

DATOS PERSONALES		
<b>NOMBRE COMPLETO</b>	<b>MARTA DIANA VEGA RAMOS</b>	
NACIONALIDAD	PARAGUAYA	
ANTIGÜEDAD	15 AÑOS	
FORMACIÓN ACADÉMICA		
NIVEL ACADÉMICO	INSTITUCION	TITULO OBTENIDO
SECUNDARIO	COLEGIO TÉCNICO DE LAS AMÉRICAS	BACHILLER TÉCNICO EN ADMINISTRACIÓN
UNIVERSITARIO	UNIVERSIDAD CATOLICA NTRA. SRA. DE LA ASUNCION	CONTADOR PÚBLICO
OTROS ESTUDIOS	INITIATIVE ESCUELA DE NEGOCIOS	DIPLOMADO EN FINANZAS CORPORATIVAS
EXPERIENCIA LABORAL		
EMPRESA	ULTIMO CARGO	AÑOS TRABAJADOS
ESTUDIO CONTABLE CAMPIZ & ASOC.	AUXILIAR CONTABLE JUNIOR	4 AÑOS DESDE 2003 HASTA 2007
CONSULTORA RS & ASOCIADOS	AUXILIAR CONTABLE SENIOR	3 AÑOS DESDE 2004 HASTA 2007
EMPRESA IBI SAECA	DIRECTOR TITULAR Y GERENTE FINANCIERO	15 AÑOS HASTA LA FECHA
CREDITOS AL CONSUMO S.A.	GERENTE ADMINISTRATIVO	8 AÑOS HASTA LA FECHA

### DIRECTOR SUPLENTE Y GERENTE DE COBRANZAS:

DATOS PERSONALES		
<b>NOMBRE COMPLETO</b>	<b>MIGUEL FERNANDO SALDIVAR</b>	
NACIONALIDAD	ARGENTINA	
ANTIGÜEDAD	16 AÑOS	
FORMACIÓN ACADÉMICA		
NIVEL ACADÉMICO	INSTITUCION	TÍTULO OBTENIDO
SECUNDARIO	COLEGIO SANTA TERESITA DEL NIÑO JESÚS	BACHILLER COMERCIAL
UNIVERSITARIO	UNIVERSIDAD NACIONAL DE ASUNCIÓN	CONTADOR PÚBLICO
EXPERIENCIA LABORAL		
EMPRESA	ULTIMO CARGO	AÑOS TRABAJADOS
ALTA GERENCIA	AUXILIAR ADMINISTRATIVO	DESDE EL AÑO 2000 HASTA EL 2005
AUDITORES Y CONSULTORES ASOCIADOS	AUXILIAR CONTABLE	AÑO 2006
COOPEC LTDA.	AUDITOR SENIOR	AÑO 2007
EMPRESA IBI SAECA	DIRECTOR SUPLENTE Y GERENTE DE COBRANZAS	16 AÑOS HASTA LA FECHA
CREDITOS AL CONSUMO S.A.	SINDICO SUPLENTE	9 AÑOS HASTA LA FECHA

### GERENTE DE OPERACIONES:

DATOS PERSONALES		
<b>NOMBRE COMPLETO</b>	<b>MARA GISELLE GUERRERO VALENZUELA</b>	
NACIONALIDAD	PARAGUAYA	
ANTIGÜEDAD	4 AÑOS	
FORMACIÓN ACADÉMICA		
NIVEL ACADÉMICO	INSTITUCION	TÍTULO OBTENIDO
SECUNDARIO	COLEGIO TÉCNICO CERRO CORÁ	BACHILLER EN CIENCIAS BÁSICAS
UNIVERSITARIO	COLUMBIA	LIC. EN CIENCIAS CONTABLES Y ADMINISTRATIVAS
POSGRADO	POSGRADO COLUMBIA	MBA en Business Administration
EXPERIENCIA LABORAL		
EMPRESA	ULTIMO CARGO	AÑOS TRABAJADOS
PKF CONTROLLER	AUDITOR JUNIOR	1 AÑO
BCA & ASOCIADOS	AUDITOR JEFE DE EQUIPO	5 AÑOS
EMPRESA IBI S.A.E.C.A.	GERENTE DE OPERACIONES	4 AÑOS HASTA LA FECHA

### GERENTE ADMINISTRATIVO Y CONTADOR:

DATOS PERSONALES		
<b>NOMBRE COMPLETO</b>	<b>REBECCA GISELLE RECALDE DÍAZ</b>	
NACIONALIDAD	PARAGUAYA	
ANTIGÜEDAD	4 AÑOS	
FORMACIÓN ACADÉMICA		
NIVEL ACADÉMICO	INSTITUCION	TÍTULO OBTENIDO
SECUNDARIO	COLEGIO JAPONÉS NIHON GAKKO	TÉCNICO EN CONTABILIDAD
UNIVERSITARIO	UNIVERSIDAD AMERICANA	LIC. EN CIENCIAS CONTABLES Y AUDITORÍA
POSGRADO	UNIVERSIDAD AMERICANA	MAESTRÍA EN AUDITORÍA E IMPUESTOS

<b>EXPERIENCIA LABORAL</b>		
<b>EMPRESA</b>	<b>ULTIMO CARGO</b>	<b>AÑOS TRABAJADOS</b>
BCA & ASOCIADOS	AUDITOR SENIOR	6 AÑOS
EMPRESA IBI S.A.E.C.A.	GERENTE ADMINISTRATIVO Y CONTADOR	4 AÑOS HASTA LA FECHA

### **GERENTE DE RIESGOS:**

<b>DATOS PERSONALES</b>		
<b>NOMBRE COMPLETO</b>	<b>JESSICA LORENA MARIN SEGOVIA</b>	
<b>NACIONALIDAD</b>	PARAGUAYA	
<b>ANTIGÜEDAD</b>	2 AÑOS	
<b>FORMACIÓN ACADÉMICA</b>		
<b>NIVEL ACADEMICO</b>	<b>INSTITUCION</b>	<b>TITULO OBTENIDO</b>
SECUNDARIO	COLEGIO NACIONAL MARIA CONCEPCIÓN LEYES DE CHÁVEZ	TÉCNICO EN CONTABILIDAD
UNIVERSITARIO	UNIVERSIDAD NACIONAL DE ASUNCIÓN	CONTADOR PÚBLICO NACIONAL
<b>EXPERIENCIA LABORAL</b>		
<b>EMPRESA</b>	<b>ULTIMO CARGO</b>	<b>AÑOS TRABAJADOS</b>
BANCO FAMILIAR	ANALISTA DE RIESGOS	7 AÑOS
SUDAMERIS LEASING	ENCARGADA DE CRÉDITOS Y COBRANZAS	1 AÑO
EMPRESA IBI S.A.E.C.A.	GERENTE DE RIESGOS	2 AÑOS HASTA LA FECHA

### **GERENTE BANCA PYMES:**

<b>DATOS PERSONALES</b>		
<b>NOMBRE COMPLETO</b>	<b>JESÚS ARIEL GONZALEZ SMITH</b>	
<b>NACIONALIDAD</b>	PARAGUAYA	
<b>ANTIGÜEDAD</b>	3 AÑOS	
<b>FORMACIÓN ACADÉMICA</b>		
<b>NIVEL ACADEMICO</b>	<b>INSTITUCION</b>	<b>TITULO OBTENIDO</b>
SECUNDARIO	COLEGIO NACIONAL SAN ROQUE GONZALEZ DE SANTACRUZ	TÉCNICO EN INFORMÁTICA
UNIVERSITARIO	UNIVERSIDAD NACIONAL DE ASUNCIÓN	PROGRAMADOR DE COMPUTADORAS
<b>EXPERIENCIA LABORAL</b>		
<b>EMPRESA</b>	<b>ULTIMO CARGO</b>	<b>AÑOS TRABAJADOS</b>
INFOCOV	INSTRUCTOR INFORMÁTICO	1 AÑO
BANCO FAMILIAR	GERENTE DE SUCURSAL	12 AÑOS
EMPRESA IBI S.A.E.C.A.	GERENTE BANCA PYMES	3 AÑOS HASTA LA FECHA

### **GERENTE DE TI**

<b>DATOS PERSONALES</b>		
<b>NOMBRE COMPLETO</b>	<b>GRACIELA ELIZABET RODRIGUEZ AYALA</b>	
<b>NACIONALIDAD</b>	PARAGUAYA	
<b>ANTIGÜEDAD</b>	6 MESES	
<b>FORMACIÓN ACADÉMICA</b>		
<b>NIVEL ACADEMICO</b>	<b>INSTITUCION</b>	<b>TITULO OBTENIDO</b>
SECUNDARIO	COLEGIO NACIONAL PABLO L. ÁVILA	TÉCNICO EN INFORMÁTICA
UNIVERSITARIO	UNIV. NACIONAL DE ASUNCIÓN	LIC. EN CIENCIAS INFORMÁTICAS
OTROS ESTUDIOS	UCOM	DIPLOMADO EN JAVA

**EXPERIENCIA LABORAL**

EMPRESA	ULTIMO CARGO	AÑOS TRABAJADOS
INVENTIVA S.A.	ANALISTA Y DESARROLLADOR	2 AÑOS
MINISTERIO DE HACIENDA - SET	ANALISTA Y DESARROLLADOR	2 AÑOS
LACTEOS DOÑA ANGELA	ENCARGADA DEL DPTO. DE TI	4 AÑOS
IT CONSULTORES S.A.	ANALISTA Y DESARROLLADOR	1 AÑO
FINANCIERA FINEXPAR SAECA	GERENTE DE TI	6 AÑOS
HORIZONTE S.R.L.	LIDER DE PROYECTO	4 AÑOS
EMPRESA IBI S.A.E.C.A.	GERENTE DE TI	6 MESES HASTA LA FECHA

**SINDICO TITULAR:**

**DATOS PERSONALES**

**NOMBRE COMPLETO** LEONARDO BRUNO BIANCHI

NACIONALIDAD ARGENTINA

ANTIGÜEDAD 4 MESES

**FORMACIÓN ACADÉMICA**

NIVEL ACADEMICO	INSTITUCION	TITULO OBTENIDO
SECUNDARIO	ESC. NACIONAL Nº 4 DE BUENOS AIRES	TÉCNICO CONSTRUCTOR
UNIVERSITARIO	UNIVERSIDAD NACIONAL DE BUENOS AIRES	ARQUITECTO
OTROS ESTUDIOS	INSTITUTE OF PSYCHO-ORIENTOLOGY(Texas, USA)	DR. EN SICO ORIENTOLOGÍA

**EXPERIENCIA LABORAL**

EMPRESA	ULTIMO CARGO	AÑOS TRABAJADOS
EMPRESA IBI S.A.E.C.A.	SINDICO TITULAR	4 MESES
Cavanagh y Morixe Estudio de Arquitectura	ARQUITECTO	13 AÑOS
Constructora Conord SA	VICEPRESIDENTE	13 AÑOS
GRUPO IDEM / MARTEL / UNICENTRO Y OTRAS VARIAS ENTIDADES	ASESOR SICO ORIENTOLOGO – ASESORAMIENTO Y CAPACITACIÓN	40 AÑOS

**SINDICO SUPLENTE:**

**DATOS PERSONALES**

**NOMBRE COMPLETO** LUZANA DEL CARMEN BENAVIDES ORTEGA

NACIONALIDAD PARAGUAYA

ANTIGÜEDAD 4 MESES

**FORMACIÓN ACADÉMICA**

NIVEL ACADEMICO	INSTITUCION	TITULO OBTENIDO
SECUNDARIO	COLEGIO DANTE ALIGHIERI	BACHILLER HUMANISTICO
UNIVERSITARIO	UNIVERSIDAD CATOLICA NTRA. SRA. DE LA ASUNCION	LIC. EN CIENCIAS CONTABLES Y ADMINISTRACIÓN DE EMPRESAS

**EXPERIENCIA LABORAL**

EMPRESA	ULTIMO CARGO	AÑOS TRABAJADOS
EMPRESA IBISAECA	SINDICO SUPLENTE	4 MESES
CASIEX	CONTADORA	15 AÑOS
EDITORIAL INFORMACIONES	SOCIO-GERENTE	40 AÑOS

### 2.3. REMUNERACIÓN Y BONIFICACIONES A DIRECTORES Y ALTOS FUNCIONARIOS:

**Monto Global de Remuneración a Directores y Síndico:** Gs. 2.681.662.276.- (del 01/01/2023 al 30/06/2023)

### 2.4. NÚMERO DE EMPLEADOS Y SINDICATOS:

**Cantidad de empleados:** 55

**Sindicatos:** Empresa IBI S.A.E.C.A. no posee sindicatos.

### 3- VINCULACIONES:

#### 3.1. VINCULACIONES POR ACCIONES:

- ✓ IBI S.A.E.C.A. posee acciones nominativas de **BIC S.A.** (Bureau de Informaciones Comerciales S.A.)
- ✓ Las siguientes empresas poseen acciones preferidas sin derecho a voto en IBI SAECA:

Entidad	Cantidad de Acciones	Valor Nominal	Porcentaje s/capital integrado	Cant. De Votos
Cimar S.A.	1.000	1.000.000	1,01%	0
Valores Casa De Bolsa	817	1.000.000	0,82%	0
One S.R.L.	470	1.000.000	0,47%	0
ENEGE S.R.L.	130	1.000.000	0,13%	0
Ganadera San Francisco S.A	100	1.000.000	0,10%	0
La Agrícola Sa De Seguros Generales	100	1.000.000	0,10%	0
RAMIREZ & GON SA	70	1.000.000	0,07%	0
Profit S.A.	20	1.000.000	0,02%	0
Barcino Coli S.R.L.	10	1.000.000	0,01%	0

#### 3.2. VINCULACIÓN de los DIRECTORES, SÍNDICOS Y ALTOS FUNCIONARIOS:

Nombres y Apellidos	Empresa	Factor de Vinculación
<b>María Teresa Barrail Villalba</b>	Créditos al Consumo S.A.	Accionista/Vicepresidente
	Sacramento S.A.	Accionista/Director
	Trinidad S.A.	Accionista/Presidente
<b>Rodrigo José Izaguirre Barrail</b>	Créditos al Consumo S.A.	Director Titular
	Trinidad S.A.	Director Titular
	BICSA	Director Titular
<b>Juan José Izaguirre Barrail</b>	Créditos al Consumo S.A.	Director Titular
	Trinidad S.A.	Director Titular
	BICSA	Director Suplente
<b>Marta Diana Vega Ramos</b>	Créditos al Consumo S.A.	Gerente Administrativo
<b>Miguel Fernando Saldivar</b>	Créditos al Consumo S.A.	Síndico Suplente
<b>Luzana del Carmen Benavides</b>	Editorial Informaciones S.R.L.	Socio-Gerente



**3.3 VINCULACION POR DEUDAS:** No posee

**3.4 VINCULACION POR CONTRATOS:** No posee

#### 4. INFORMACIÓN ECONÓMICA-FINANCIERA-PATRIMONIAL

##### 4.1. Información comparativa en columnas de los tres últimos ejercicios y de la última información trimestral cerrada:

	31/12/2020	31/12/2021	31/12/2022	30/06/2023
<b>ACTIVO</b>				
<b>ACTIVO CORRIENTE</b>				
Efectivo y equivalente de efectivo	5.594.537.712	12.169.575.312	7.959.638.579	7.771.773.618
Cuentas por cobrar	123.127.951.843	136.430.030.996	135.235.079.660	140.525.119.445
(-) Intereses Doc. a devengar	(11.282.779.105)	(10.857.222.722)	(12.663.719.696)	(12.247.751.496)
Inventarios	1.650.998.598	1.298.330.628	828.133.008	1.051.961.622
Otros Créditos	2.421.529.091	2.621.411.927	2.792.856.386	4.097.679.902
Otros activos	955.013.193	-	-	-
<b>Total Activo Corriente</b>	<b>122.467.251.332</b>	<b>141.662.126.141</b>	<b>134.151.987.937</b>	<b>141.198.783.091</b>
<b>ACTIVO NO CORRIENTE</b>				
Cuentas por cobrar	62.892.628.885	63.944.831.219	65.290.994.803	63.385.155.559
(-) Intereses Doc. a devengar	(6.344.760.692)	(3.759.775.392)	(3.547.578.943)	(2.981.540.925)
Inversiones en asociadas	182.000.000	182.000.000	382.000.000	382.000.000
Bienes de Uso e Intangibles	33.651.004.087	35.656.486.778	37.219.997.517	36.921.642.303
Otros Créditos	14.845.333.945	9.546.833.945	7.593.444.482	6.308.228.044
<b>Total Activo no Corriente</b>	<b>105.226.206.225</b>	<b>105.570.376.550</b>	<b>106.938.857.859</b>	<b>104.015.484.981</b>
<b>Total del Activo</b>	<b>227.693.457.557</b>	<b>247.232.502.691</b>	<b>241.090.845.796</b>	<b>245.214.268.072</b>

	31/12/2020	31/12/2021	31/12/2022	30/06/2023
<b>PASIVO Y PATRIMONIO NETO</b>				
<b>PASIVO CORRIENTE</b>				
Cuentas por pagar comerciales	724.363.864	189.283.367	1.708.996.382	1.834.571.746
Préstamos a corto Plazo - Financiero	17.945.758.557	10.376.950.554	4.853.480.825	1.418.586.679
Préstamos a corto Plazo - Bursátil	9.191.681.674	15.084.852.633	17.012.779.086	14.922.217.274
Deudas Diversas	2.833.082.903	2.028.091.450	1.884.938.096	1.838.099.332
<b>Total Pasivo Corriente</b>	<b>30.694.886.998</b>	<b>27.679.178.004</b>	<b>25.460.194.389</b>	<b>20.013.475.031</b>
<b>PASIVO NO CORRIENTE</b>				
Préstamos a largo Plazo - Financiero	3.293.660.641	3.930.986.123	646.875.000	431.250.000
Préstamos a largo Plazo - Bursátil	72.342.791.952	78.370.476.354	72.498.314.567	78.400.614.421
Otros pasivos no corrientes	1.128.734.355	1.234.359.544	1.379.480.410	1.379.480.410
<b>Total Pasivo No Corriente</b>	<b>76.765.186.948</b>	<b>83.535.822.021</b>	<b>74.524.669.977</b>	<b>80.211.344.831</b>
<b>Total del Pasivo</b>	<b>107.460.073.946</b>	<b>111.215.000.025</b>	<b>99.984.864.366</b>	<b>100.224.819.862</b>
<b>PATRIMONIO NETO</b>				
Capital Integrado	92.847.000.000	99.427.000.000	99.427.000.000	99.427.000.000
Reserva legal	5.406.304.149	6.153.149.041	7.007.762.995	7.007.762.995
Reserva de Revalúo	10.770.304.029	12.332.930.733	14.144.818.526	14.144.818.526
Reserva Facultativa – Fondo p/ Previsiones	3.086.000.000	3.086.000.000	3.086.000.000	3.086.000.000
Reserva Facultativa - Fondo para pago de dividendos preferentes	555.397.555	828.369.940	1.202.734.785	3.150.334.641
Resultados Acumulados	-	-	-	8.475.659.490
Resultado del Ejercicio	7.568.377.878	14.190.052.952	16.237.665.124	9.697.872.558
<b>Total Patrimonio Neto</b>	<b>120.233.383.611</b>	<b>136.017.502.666</b>	<b>141.105.981.430</b>	<b>144.989.448.210</b>
<b>Total del Pasivo y Patrimonio Neto</b>	<b>227.693.457.557</b>	<b>247.232.502.691</b>	<b>241.090.845.796</b>	<b>245.214.268.072</b>

	31/12/2020	31/12/2021	31/12/2022	30/06/2023
<b>ESTADO DE RESULTADOS</b>				
Ventas	47.662.260.810	63.920.316.742	67.792.513.017	32.235.183.136
Otros Ingresos operativos	5.473.722.765	414.286.464	309.359.032	85.345.790
<b>Total Ingresos operativos</b>	<b>53.135.983.575</b>	<b>64.334.603.206</b>	<b>68.101.872.049</b>	<b>32.320.528.926</b>
Costo de ventas	(13.307.571.240)	(18.357.529.891)	(24.096.625.916)	(12.133.627.956)
<b>Resultado Bruto</b>	<b>39.828.412.335</b>	<b>45.977.073.315</b>	<b>44.005.246.133</b>	<b>20.186.900.970</b>
Gastos de ventas	(4.015.284.681)	(3.827.842.800)	(3.236.127.304)	(1.587.883.969)
Gastos de administración	(6.333.635.030)	(4.567.946.074)	(5.537.043.529)	(2.553.795.385)
<b>Total Gastos</b>	<b>(10.348.919.711)</b>	<b>(8.395.788.874)</b>	<b>(8.773.170.833)</b>	<b>(4.141.679.354)</b>
<b>Resultados Diversos</b>	<b>91.911.684</b>	<b>-</b>	<b>-</b>	<b>-</b>
<b>Resultados financieros</b>	<b>(15.046.075.930)</b>	<b>(14.595.900.679)</b>	<b>(12.980.220.736)</b>	<b>(6.347.349.058)</b>
<b>Resultado antes de Provisiones / Baja / Impuestos y Reservas</b>	<b>14.525.328.378</b>	<b>22.985.383.762</b>	<b>22.251.854.564</b>	<b>9.697.872.558</b>
Pérdida por baja de cartera y provisiones por incobrables	(5.300.000.000)	(5.972.683.353)	(2.773.095.659)	-
Impuesto a la renta	(1.258.614.822)	(2.075.802.565)	(2.386.479.827)	-
Reserva Legal	(398.335.678)	(746.844.892)	(854.613.954)	-
<b>Resultado del periodo</b>	<b>7.568.377.878</b>	<b>14.190.052.952</b>	<b>16.237.665.124</b>	<b>9.697.872.558</b>

**4.2. Ratios y otras variables de los años cerrados 2020, 2021, 2022 y la última información trimestral a Junio del 2023 (Expresado en Gs.):**

Datos/Ratios	2020	2021	2022	30/6/2023
<b>Ingresos Operativos Netos (*)</b>	53.135.983.575	64.334.603.206	68.101.872.049	32.320.528.926
<b>Resultados Netos</b>	7.568.377.878	14.190.052.952	16.237.665.124	9.697.872.558
<b>Pasivo Total</b>	107.460.073.946	111.215.000.025	99.984.864.366	100.224.819.862
<b>Deudas Financieras</b>	102.773.892.824	107.763.265.664	95.011.449.478	95.172.668.374
<b>Margen Líquido</b> (Resultado Neto / Ingresos Operativos Netos)	14%	22%	24%	30%
<b>Rentabilidad del Activo</b> (Resultado Neto / Activo Total)	3,32%	5,74%	6,74%	3,95%
<b>Rentabilidad del Patrimonio</b> (Resultado Neto / Patrimonio Neto)	6,29%	10,43%	11,51%	6,69%
<b>Liquidez Corriente</b> (Activo Corriente / Pasivo Corriente)	3,99	5,12	5,27	7,06
<b>Ratio de Prueba Ácida</b> ((Activo Corriente - Bienes de Cambio) / Pasivo Corriente)	3,94	5,07	5,24	7,00
<b>Apalancamiento respecto al Activo</b> (Pasivo Total / Activo Total)	0,47	0,45	0,41	0,41
<b>Apalancamiento respecto al Patrimonio</b> (Pasivo Total / Patrimonio Neto)	0,89	0,82	0,71	0,69

**Ref.**

(\*) **Ingresos Operativos Netos:** Ingresos totales.

### 4.3. Deudas Financieras: bancarias, bursátiles y otras deudas financieras al 30/06/2023

PASIVO	Moneda	Estado			Vencimientos
		Total	Vencido	A Vencer	
	Gs.				
<b>PASIVO CORRIENTE</b>					
<b>PROVEEDORES LOCALES</b>					
<b>Proveedores de Mercaderías Gs</b>					
Chacomer S.A.E.		1.119.952	-	1.119.952	Jul-23 a Sep-23
Laser Import S.A.		103.753.860	-	103.753.860	Jul-23 a Dic-23
Nicolás Gonzalez Odonne S.A.E.C.A. (NGO)		395.663.101	-	395.663.101	Jul-23 a Dic-23
Eco Corporanza S.R.L.		232.568.000	-	232.568.000	Jul-23 a Sep-23
YP S.A - Sueñolar		30.461.834	-	30.461.834	Jul-23 a Sep-23
<b>Proveedores de Servicios Gs</b>					
Breslavia S.A.		280.410.341	-	280.410.341	jul-23
Barlinek S.A.		234.648.932	-	234.648.932	jul-23
La Agrícola S.A. de Seguros		555.945.726	-	555.945.726	jul-23
<b>Total</b>		<b>1.834.571.746</b>	<b>0</b>	<b>1.834.571.746</b>	
<b>REMUNERACIONES Y CARGAS SOCIALES</b>					
Seguro Social		45.039.934	-	45.039.934	jul-23
Sueldos y otras remuneraciones a pagar		64.364.048	-	64.364.048	Jul-23 a Jun-24
<b>Total</b>		<b>109.403.982</b>	<b>0</b>	<b>109.403.982</b>	
<b>IMPUESTOS A PAGAR</b>					
Impuesto al Valor Agregado 10% - IVA		435.412.107	-	435.412.107	jul-23
<b>Total</b>		<b>435.412.107</b>	<b>0</b>	<b>435.412.107</b>	
<b>PROVISIONES</b>					
Honorarios a Pagar		95.058.590	-	95.058.590	Jul-23 a Dic-23
Servicios Varios a pagar		13.857.147	-	13.857.147	jul-23
Alquileres de Equipos a Pagar		19.173.264	-	19.173.264	Jul-23 a Sep-23
Provisión por Litigios		110.000.000	-	110.000.000	Jul-23 a Jun-24
Provisión de aguinaldos		84.179.458	-	84.179.458	Jul-23 a Dic-23
Remuneraciones a pagar a partes relacionadas		145.022.725	-	145.022.725	Jul-23 a Dic-23
<b>Total</b>		<b>467.291.184</b>	<b>0</b>	<b>467.291.184</b>	
<b>OTROS PASIVOS</b>					
Acreedores Varios		186.841.522	-	186.841.522	Jul-23 a Jun-24
Adelanto de Clientes		492.632.895	-	492.632.895	Jul-23 a Jun-24
Acreedores Varios USD		23.187.303	-	23.187.303	jul-23
Retencion IDU		33.105.551	-	33.105.551	jul-23
Retencion IVA		75.028.491	-	75.028.491	jul-23
Seguros a Pagar		15.196.297	-	15.196.297	Jul-23 a Jun-24
<b>Total</b>		<b>825.992.059</b>	<b>0</b>	<b>825.992.059</b>	
<b>PRESTAMOS A CORTO PLAZO</b>					
<b>Deudas Financieras</b>					
<b>Prestamos Bancarios/Doc. a Pagar</b>					
Banco BASA S.A		175.000.000	-	175.000.000	jul-23
Banco GNB Paraguay SA (ex BBVA)		156.250.007	-	156.250.007	Jul-23 a Sep-23
Sudameris Bank S.A.E.C.A		625.000.000	-	625.000.000	sept-23
AFD		431.250.000	-	431.250.000	Jul-23 a Jun-24
Intereses Documentados a Pagar		45.405.165	-	45.405.165	Jul-23 a Sep-23
(-) Intereses a Vencer		-14.483.904	-	-14.483.904	Jul-23 a Sep-23
Intereses Documentados a Pagar s/Préstamos con AFD		3.333.820	-	3.333.820	Jul-23 a Jun-24
(-) Intereses a Devengar s/Préstamos con AFD		-3.168.409	-	-3.168.409	Jul-23 a Jun-24
<b>Subtotal</b>		<b>1.418.586.679</b>	<b>0</b>	<b>1.418.586.679</b>	
<b>Deudas Bursátiles</b>					
Bonos a Pagar PEG G4 - Serie III		3.000.000.000	-	3.000.000.000	sep-23
Intereses Documentados a Pagar s/Bonos PEG G4-Serie III		110.321.918	-	110.321.918	sep-23
(-) Intereses a Devengar s/Bonos PEG G4- Serie III		-109.109.589	-	-109.109.589	Jul-23 a Sep-23
Bonos a Pagar PEG G4 - Serie IV		3.000.000.000	-	3.000.000.000	Mar-24
Intereses Documentados a Pagar s/Bonos PEG G4-Serie IV		336.575.343	-	336.575.343	Sep-23 a Mar-24
(-) Intereses a Devengar s/Bonos PEG G4- Serie IV		-335.342.470	-	-335.342.470	Jul-23 a Mar-24

Intereses Documentados a Pagar s/Bonos PEG G4-Serie V	463.726.028	-	463.726.028	Agos-23 a May-24
(-) Intereses a Devengar s/Bonos PEG G4- Serie V	-417.863.016	-	-417.863.016	Jul-23 a Jun-24
Intereses Documentados a Pagar s/Bonos PEG G4-Serie VI	471.205.480	-	471.205.480	Agos-23 a May-24
(-) Intereses a Devengar s/Bonos PEG G4- Serie VI	-424.602.738	-	-424.602.738	Jul-23 a Jun-24
Intereses Documentados a Pagar s/Bonos PEG G4-Serie VII	478.684.932	-	478.684.932	Agos-23 a May-24
(-) Intereses a Devengar s/Bonos PEG G4- Serie VII	-431.342.467	-	-431.342.467	Jul-23 a Jun-24
(-) Gastos por Emisión de Bonos a Devengar	-297.066.243	-	-297.066.243	Jul-23 a Jun-24
Bonos a Pagar PEG G4 - Serie IX	3.000.000.000	-	3.000.000.000	Jun-24
Intereses Documentados a Pagar s/Bonos PEG G4-Serie IX	508.890.412	-	508.890.412	Jul-23 a Jun-24
(-) Intereses a Devengar s/Bonos PEG G4- Serie IX	-413.547.950	-	-413.547.950	Jul-23 a Jun-24
Intereses Documentados a Pagar s/Bonos PEG G4-Serie X	463.726.028	-	463.726.028	Jul-23 a Abr-24
(-) Intereses a Devengar s/Bonos PEG G4- Serie X	-361.808.223	-	-361.808.223	Jul-23 a Jun-24
Bonos a Pagar PEG G4 - Serie XI	3.000.000.000	-	3.000.000.000	nov-23
Intereses Documentados a Pagar s/Bonos PEG G4-Serie XI	186.410.959	-	186.410.959	Jul-23 a nov-23
(-) Intereses a Devengar s/Bonos PEG G4- Serie XI	-123.287.670	-	-123.287.670	Jul-23 a nov-23
Intereses Documentados a Pagar s/Bonos PEG G4-Serie XII	373.972.604	-	373.972.604	Jul-23 a abr-24
(-) Intereses a Devengar s/Bonos PEG G4- Serie XII	-308.219.178	-	-308.219.178	Jul-23 a Jun-24
Intereses Documentados a Pagar s/Bonos PEG G4-Serie XIII	388.931.508	-	388.931.508	Jul-23 a abr-24
(-) Intereses a Devengar s/Bonos PEG G4- Serie XIII	-320.547.953	-	-320.547.953	Jul-23 a Jun-24
Intereses Documentados a Pagar s/Bonos PEG G4-Serie XIV	403.890.412	-	403.890.412	Jul-23 a abr-24
(-) Intereses a Devengar s/Bonos PEG G4- Serie XIV	-332.876.703	-	-332.876.703	Jul-23 a Jun-24
Intereses Documentados a Pagar s/Bonos PEG G4-Serie XVI	388.931.508	-	388.931.508	Sep-23 a Jun-24
(-) Intereses a Devengar s/Bonos PEG G4- Serie XVI	-386.794.530	-	-386.794.530	Jul-23 a Jun-24
Intereses Documentados a Pagar s/Bonos PEG G4-Serie XVII	388.931.508	-	388.931.508	Sep-23 a Jun-24
(-) Intereses a Devengar s/Bonos PEG G4- Serie XVII	-386.794.530	-	-386.794.530	Jul-23 a Jun-24
Intereses Documentados a Pagar s/Bonos PEG G5 - Serie III	252.739.726	-	252.739.726	Agos-23 a May-24
(-) Intereses a Devengar s/Bonos PEG G5 - Serie III	-222.602.742	-	-222.602.742	Jul-23 a Jun-24
Intereses Documentados a Pagar s/Bonos PEG G5 - Serie IV	262.849.315	-	262.849.315	Agos-23 a May-24
(-) Intereses a Devengar s/Bonos PEG G5 - Serie IV	-231.506.851	-	-231.506.851	Jul-23 a Jun-24
Intereses Documentados a Pagar s/Bonos PEG G5 - Serie V	272.958.904	-	272.958.904	Agos-23 a May-24
(-) Intereses a Devengar s/Bonos PEG G5 - Serie V	-240.410.968	-	-240.410.968	Jul-23 a Jun-24
Intereses Documentados a Pagar s/Bonos PEG G6 - Serie I	252.690.410	-	252.690.410	Jul-23 a abr-24
(-) Intereses a Devengar s/Bonos PEG G6 - Serie I	-207.813.711	-	-207.813.711	Jul-23 a Jun-24
Intereses Documentados a Pagar s/Bonos PEG G6 - Serie II	250.684.932	-	250.684.932	Jul-23 a abr-24
(-) Intereses a Devengar s/Bonos PEG G6 - Serie II	-206.164.387	-	-206.164.387	Jul-23 a Jun-24
Intereses Documentados a Pagar s/Bonos PEG G6 - Serie III	240.657.534	-	240.657.534	Jul-23 a abr-24
(-) Intereses a Devengar s/Bonos PEG G6 - Serie III	-197.917.812	-	-197.917.812	Jul-23 a Jun-24
Bonos a Pagar PEG G6 - Serie V	2.000.000.000	-	2.000.000.000	abr-24
Intereses Documentados a Pagar s/Bonos PEG G6 - Serie V	211.150.684	-	211.150.684	Jul-23 a abr-24
(-) Intereses a Devengar s/Bonos PEG G6 - Serie V	-169.150.683	-	-169.150.683	Jul-23 a Jun-24
Intereses Documentados a Pagar s/Bonos PEG G7 - Serie I	200.000.001	-	200.000.001	Jul-23 a abr-24
(-) Intereses a Devengar s/Bonos PEG G7 - Serie I	-164.931.502	-	-164.931.502	Jul-23 a Jun-24
Intereses Documentados a Pagar s/Bonos PEG G7 - Serie II	203.000.000	-	203.000.000	Jul-23 a abr-24
(-) Intereses a Devengar s/Bonos PEG G7 - Serie II	-167.405.485	-	-167.405.485	Jul-23 a Jun-24
Intereses Documentados a Pagar s/Bonos PEG G7 - Serie III	206.999.999	-	206.999.999	Jul-23 a abr-24
(-) Intereses a Devengar s/Bonos PEG G7 - Serie III	-170.704.116	-	-170.704.116	Jul-23 a Jun-24
Intereses Documentados a Pagar s/Bonos PEG G7 - Serie IV	194.465.753	-	194.465.753	Sep-23 a Jun-24
(-) Intereses a Devengar s/Bonos PEG G7 - Serie IV	-194.465.753	-	-194.465.753	Jul-23 a Jun-24
Intereses Documentados a Pagar s/Bonos PEG G7 - Serie V	196.460.273	-	196.460.273	Sep-23 a Jun-24
(-) Intereses a Devengar s/Bonos PEG G7 - Serie V	-196.460.273	-	-196.460.273	Jul-23 a Jun-24
Intereses Documentados a Pagar s/Bonos PEG G7 - Serie VI	178.027.398	-	178.027.398	Sep-23 a Jun-24
(-) Intereses a Devengar s/Bonos PEG G7 - Serie VI	-174.082.192	-	-174.082.192	Jul-23 a Jun-24
Intereses Documentados a Pagar s/Bonos PEG G7 - Serie VII	182.972.602	-	182.972.602	Sep-23 a Jun-24
(-) Intereses a Devengar s/Bonos PEG G7 - Serie VII	-178.917.808	-	-178.917.808	Jul-23 a Jun-24
Intereses Documentados a Pagar s/Bonos PEG G7 - Serie VIII	187.917.808	-	187.917.808	Sep-23 a Jun-24
(-) Intereses a Devengar s/Bonos PEG G7 - Serie VIII	-183.753.422	-	-183.753.422	Jul-23 a Jun-24
Intereses Documentados a Pagar s/Bonos PEG G8 - Serie I	218.958.905	-	218.958.905	Agos-23 a Jun-24
(-) Intereses a Devengar s/Bonos PEG G8 - Serie I	-200.613.692	-	-200.613.692	Jul-23 a Jun-24
Intereses Documentados a Pagar s/Bonos PEG G8 - Serie II	223.013.699	-	223.013.699	Agos-23 a Jun-24
(-) Intereses a Devengar s/Bonos PEG G8 - Serie II	-204.328.765	-	-204.328.765	Jul-23 a Jun-24
Intereses Documentados a Pagar s/Bonos PEG G8 - Serie III	226.054.794	-	226.054.794	Agos-23 a Jun-24
(-) Intereses a Devengar s/Bonos PEG G8 - Serie III	-207.115.069	-	-207.115.069	Jul-23 a Jun-24
Intereses Documentados a Pagar s/Bonos PEG G8 - Serie IV	228.082.192	-	228.082.192	Agos-23 a Jun-24
(-) Intereses a Devengar s/Bonos PEG G8 - Serie IV	-208.972.602	-	-208.972.602	Jul-23 a Jun-24
Intereses Documentados a Pagar s/Bonos PEG G8 - Serie V	233.150.686	-	233.150.686	Agos-23 a Jun-24
(-) Intereses a Devengar s/Bonos PEG G8 - Serie V	-213.616.436	-	-213.616.436	Jul-23 a Jun-24
Intereses Documentados a Pagar s/Bonos PEG G8 - Serie VI	174.909.589	-	174.909.589	Sep-23 a Mar-24

(-) Intereses a Devengar s/Bonos PEG G8 - Serie VI	-174.271.233	-	-174.271.233	Jul-23 a Jun-24
Intereses Documentados a Pagar s/Bonos PEG G8 - Serie VII	174.909.589	-	174.909.589	Sep-23 a Mar-24
(-) Intereses a Devengar s/Bonos PEG G8 - Serie VII	-174.271.233	-	-174.271.233	Jul-23 a Jun-24
Intereses Documentados a Pagar s/Bonos PEG G8 - Serie VIII	229.808.220	-	229.808.220	Agos-23 a May-24
(-) Intereses a Devengar s/Bonos PEG G8 - Serie VIII	-202.997.261	-	-202.997.261	Jul-23 a Jun-24
Intereses Documentados a Pagar s/Bonos PEG G8 - Serie IX	236.712.328	-	236.712.328	Agos-23 a May-24
(-) Intereses a Devengar s/Bonos PEG G8 - Serie IX	-209.095.890	-	-209.095.890	Jul-23 a Jun-24
Intereses Documentados a Pagar s/Bonos PEG G8 - Serie X	243.945.205	-	243.945.205	Sep-23 a May-24
(-) Intereses a Devengar s/Bonos PEG G8 - Serie X	-220.931.506	-	-220.931.506	Jul-23 a Jun-24
Intereses Documentados a Pagar s/Bonos PEG G8 - Serie XI	246.994.521	-	246.994.521	Sep-23 a May-24
(-) Intereses a Devengar s/Bonos PEG G8 - Serie XI	-223.693.151	-	-223.693.151	Jul-23 a Jun-24
Intereses Documentados a Pagar s/Bonos PEG G8 - Serie XII	246.994.521	-	246.994.521	Sep-23 a May-24
(-) Intereses a Devengar s/Bonos PEG G8 - Serie XII	-223.693.151	-	-223.693.151	Jul-23 a Jun-24
<b>Subtotal</b>	<b>14.922.217.274</b>	<b>0</b>	<b>14.922.217.274</b>	
<b>Total</b>	<b>16.340.803.953</b>	<b>0</b>	<b>16.340.803.953</b>	
<b>TOTAL PASIVO CORRIENTE</b>	<b>20.013.475.031</b>	<b>0</b>	<b>20.013.475.031</b>	

**PASIVO NO CORRIENTE**

**PRESTAMOS A LARGO PLAZO**

**Deudas Financieras**

**Préstamos Bancarios/Doc. a Pagar**

AFD	431.250.000		431.250.000	Jul-24 a jun-25
Intereses documentados a pagar s/ prestamos con AFD	1.169.692		1.169.692	Jul-24 a jun-25
(-) Intereses a devengar s/ Prestamos con AFD	-1.169.692		-1.169.692	Jul-24 a jun-25
<b>Subtotal</b>	<b>431.250.000</b>	<b>0</b>	<b>431.250.000</b>	

**Deudas Bursátiles**

Bonos a Pagar PEG G4 - Serie V	3.000.000.000	-	3.000.000.000	nov-24
Intereses Documentados a Pagar s/Bonos PEG G4-Serie V	231.863.014	-	231.863.014	Agos-24 a nov-24
(-) Intereses a Devengar s/Bonos PEG G4- Serie V	-231.863.014	-	-231.863.014	Jul-24 a nov-24
Bonos a Pagar PEG G4 - Serie VI	3.000.000.000	-	3.000.000.000	feb-25
Intereses Documentados a Pagar s/Bonos PEG G4-Serie VI	353.404.110	-	353.404.110	Agos-24 a feb-25
(-) Intereses a Devengar s/Bonos PEG G4- Serie VI	-353.404.110	-	-353.404.110	Jul-24 a feb-25
Bonos a Pagar PEG G4 - Serie VII	3.000.000.000	-	3.000.000.000	may-25
Intereses Documentados a Pagar s/Bonos PEG G4-Serie VII	478.684.932	-	478.684.932	Agos-24 a may-25
(-) Intereses a Devengar s/Bonos PEG G4- Serie VII	-478.684.932	-	-478.684.932	May-24 a may-25
Bonos a Pagar PEG G4 - Serie X	3.000.000.000	-	3.000.000.000	jul-25
Intereses Documentados a Pagar s/Bonos PEG G4-Serie X	579.657.535	-	579.657.535	Jul-24 a jul-25
(-) Intereses a Devengar s/Bonos PEG G4- Serie X	-579.657.535	-	-579.657.535	Jul-24 a jul-25
(-) Gastos por Emisión de Bonos a Devengar	-599.385.579	-	-599.385.579	Jul-24 a oct-28
Bonos a Pagar PEG G4 - Serie XII	3.000.000.000	-	3.000.000.000	sept-24
Intereses Documentados a Pagar s/Bonos PEG G4-Serie XII	156.164.384	-	156.164.384	Jul-24 a sep-24
(-) Intereses a Devengar s/Bonos PEG G4- Serie XII	-156.164.384	-	-156.164.384	Jul-24 a sep-24
Bonos a Pagar PEG G4 - Serie XIII	3.000.000.000	-	3.000.000.000	nov-25
Intereses Documentados a Pagar s/Bonos PEG G4-Serie XIII	595.150.686	-	595.150.686	Jul-24 a nov-25
(-) Intereses a Devengar s/Bonos PEG G4- Serie XIII	-595.150.686	-	-595.150.686	Jul-24 a nov-25
Bonos a Pagar PEG G4 - Serie XIV	3.000.000.000	-	3.000.000.000	ene-26
Intereses Documentados a Pagar s/Bonos PEG G4-Serie XIV	706.808.221	-	706.808.221	Jul-24 a ene-26
(-) Intereses a Devengar s/Bonos PEG G4- Serie XIV	-706.808.221	-	-706.808.221	Jul-24 a ene-26
Bonos a Pagar PEG G4 - Serie XVI	3.000.000.000	-	3.000.000.000	feb-26
Intereses Documentados a Pagar s/Bonos PEG G4-Serie XVI	649.643.837	-	649.643.837	Sep-24 a feb-26
(-) Intereses a Devengar s/Bonos PEG G4- Serie XVI	-649.643.837	-	-649.643.837	Jul-24 a feb-26
Bonos a Pagar PEG G4 - Serie XVII	3.000.000.000	-	3.000.000.000	abr-26
Intereses Documentados a Pagar s/Bonos PEG G4-Serie XVII	689.178.083	-	689.178.083	Sep-24 a abr-26
(-) Intereses a Devengar s/Bonos PEG G4- Serie XVII	-689.178.083	-	-689.178.083	Jul-24 a abr-26
Bonos a Pagar PEG G5 - Serie III	2.000.000.000	-	2.000.000.000	ago-24
Intereses Documentados a Pagar s/Bonos PEG G5 - Serie III	62.328.767	-	62.328.767	ago-24
(-) Intereses a Devengar s/Bonos PEG G5 - Serie III	-62.328.767	-	-62.328.767	Jul-24 a agos-24
Bonos a Pagar PEG G5 - Serie IV	2.000.000.000	-	2.000.000.000	ago-25
Intereses Documentados a Pagar s/Bonos PEG G5 - Serie IV	324.821.919	-	324.821.919	Agos-24 a agos-25
(-) Intereses a Devengar s/Bonos PEG G5 - Serie IV	-324.821.919	-	-324.821.919	Jul-24 a agos-25
Bonos a Pagar PEG G5 - Serie V	2.000.000.000	-	2.000.000.000	ago-26
Intereses Documentados a Pagar s/Bonos PEG G5 - Serie V	607.315.066	-	607.315.066	Agos-24 a agos-26
(-) Intereses a Devengar s/Bonos PEG G5 - Serie V	-607.315.066	-	-607.315.066	Jul-24 a agos-26
Bonos a Pagar PEG G6 - Serie I	2.000.000.000	-	2.000.000.000	oct-26
Intereses Documentados a Pagar s/Bonos PEG G6 - Serie I	631.035.614	-	631.035.614	Jul-24 a oct-26
(-) Intereses a Devengar s/Bonos PEG G6 - Serie I	-631.035.614	-	-631.035.614	Jul-24 a oct-26
Bonos a Pagar PEG G6 - Serie II	2.000.000.000	-	2.000.000.000	jul-26

Intereses Documentados a Pagar s/Bonos PEG G6 - Serie II	563.698.630	-	563.698.630	Jul-24 a jul-26
(-) Intereses a Devengar s/Bonos PEG G6 - Serie II	-563.698.630	-	-563.698.630	Jul-24 a jul-26
Bonos a Pagar PEG G6 - Serie III	2.000.000.000	-	2.000.000.000	abr-25
Intereses Documentados a Pagar s/Bonos PEG G6 - Serie III	239.342.464	-	239.342.464	Jul-24 a abr-25
(-) Intereses a Devengar s/Bonos PEG G6 - Serie III	-239.342.464	-	-239.342.464	Jul-24 a abr-25
Bonos a Pagar PEG G7 - Serie I	2.000.000.000	-	2.000.000.000	ene-25
Intereses Documentados a Pagar s/Bonos PEG G7 - Serie I	152.328.767	-	152.328.767	Jul-24 a ene-25
(-) Intereses a Devengar s/Bonos PEG G7 - Serie I	-152.328.767	-	-152.328.767	Jul-24 a ene-25
Bonos a Pagar PEG G7 - Serie II	2.000.000.000	-	2.000.000.000	oct-25
Intereses Documentados a Pagar s/Bonos PEG G7 - Serie II	306.446.576	-	306.446.576	Jul-24 a oct-25
(-) Intereses a Devengar s/Bonos PEG G7 - Serie II	-306.446.576	-	-306.446.576	Jul-24 a oct-25
Bonos a Pagar PEG G7 - Serie III	2.000.000.000	-	2.000.000.000	jul-26
Intereses Documentados a Pagar s/Bonos PEG G7 - Serie III	467.309.588	-	467.309.588	Jul-24 a jul-26
(-) Intereses a Devengar s/Bonos PEG G7 - Serie III	-467.309.588	-	-467.309.588	Jul-24 a jul-26
Bonos a Pagar PEG G7 - Serie IV	2.000.000.000	-	2.000.000.000	nov-26
Intereses Documentados a Pagar s/Bonos PEG G7 - Serie IV	458.383.563	-	458.383.563	Sep-24 a nov-26
(-) Intereses a Devengar s/Bonos PEG G7 - Serie IV	-458.383.563	-	-458.383.563	Jul-24 a nov-26
Bonos a Pagar PEG G7 - Serie V	2.000.000.000	-	2.000.000.000	feb-27
Intereses Documentados a Pagar s/Bonos PEG G7 - Serie V	513.279.456	-	513.279.456	Sep-24 a feb-27
(-) Intereses a Devengar s/Bonos PEG G7 - Serie V	-513.279.456	-	-513.279.456	Jul-24 a feb-27
Bonos a Pagar PEG G7 - Serie VI	2.000.000.000	-	2.000.000.000	jun-27
Intereses Documentados a Pagar s/Bonos PEG G7 - Serie VI	535.068.493	-	535.068.493	Sep-24 a jun-27
(-) Intereses a Devengar s/Bonos PEG G7 - Serie VI	-535.068.493	-	-535.068.493	Jul-24 a jun-27
Bonos a Pagar PEG G7 - Serie VII	2.000.000.000	-	2.000.000.000	sept-27
Intereses Documentados a Pagar s/Bonos PEG G7 - Serie VII	596.054.795	-	596.054.795	Sep-24 a sep-27
(-) Intereses a Devengar s/Bonos PEG G7 - Serie VII	-596.054.795	-	-596.054.795	Jul-24 a sep-27
Bonos a Pagar PEG G7 - Serie VIII	2.000.000.000	-	2.000.000.000	nov-27
Intereses Documentados a Pagar s/Bonos PEG G7 - Serie VIII	645.999.999	-	645.999.999	Sep-24 a nov-27
(-) Intereses a Devengar s/Bonos PEG G7 - Serie VIII	-645.999.999	-	-645.999.999	Jul-24 a nov-27
Bonos a Pagar PEG G8 - Serie I	2.000.000.000	-	2.000.000.000	mar-27
Intereses Documentados a Pagar s/Bonos PEG G8 - Serie I	606.575.342	-	606.575.342	Sep-24 a mar-27
(-) Intereses a Devengar s/Bonos PEG G8 - Serie I	-606.575.342	-	-606.575.342	Jul-24 a mar-27
Bonos a Pagar PEG G8 - Serie II	2.000.000.000	-	2.000.000.000	oct-27
Intereses Documentados a Pagar s/Bonos PEG G8 - Serie II	734.136.987	-	734.136.987	Sep-24 a oct-27
(-) Intereses a Devengar s/Bonos PEG G8 - Serie II	-734.136.987	-	-734.136.987	Jul-24 a oct-27
Bonos a Pagar PEG G8 - Serie III	2.000.000.000	-	2.000.000.000	feb-28
Intereses Documentados a Pagar s/Bonos PEG G8 - Serie III	833.958.900	-	833.958.900	Sep-24 a feb-28
(-) Intereses a Devengar s/Bonos PEG G8 - Serie III	-833.958.900	-	-833.958.900	Jul-24 a feb-28
Bonos a Pagar PEG G8 - Serie IV	2.000.000.000	-	2.000.000.000	jun-28
Intereses Documentados a Pagar s/Bonos PEG G8 - Serie IV	916.643.833	-	916.643.833	Sep-24 a jun-28
(-) Intereses a Devengar s/Bonos PEG G8 - Serie IV	-916.643.833	-	-916.643.833	Jul-24 a jun-28
Bonos a Pagar PEG G8 - Serie V	2.000.000.000	-	2.000.000.000	oct-28
Intereses Documentados a Pagar s/Bonos PEG G8 - Serie V	1.008.219.183	-	1.008.219.183	Sep-24 a oct-28
(-) Intereses a Devengar s/Bonos PEG G8 - Serie V	-1.008.219.183	-	-1.008.219.183	Jul-24 a oct-28
Bonos a Pagar PEG G8 - Serie VI	2.000.000.000	-	2.000.000.000	feb-29
Intereses Documentados a Pagar s/Bonos PEG G8 - Serie VI	1.133.082.191	-	1.133.082.191	Jul-24 a feb-29
(-) Intereses a Devengar s/Bonos PEG G8 - Serie VI	-1.133.082.191	-	-1.133.082.191	Jul-24 a feb-29
Bonos a Pagar PEG G8 - Serie VII	2.000.000.000	-	2.000.000.000	may-29
Intereses Documentados a Pagar s/Bonos PEG G8 - Serie VII	1.193.087.670	-	1.193.087.670	Jul-24 a May-29
(-) Intereses a Devengar s/Bonos PEG G8 - Serie VII	-1.193.087.670	-	-1.193.087.670	Jul-24 a May-29
Bonos a Pagar PEG G8 - Serie VIII	2.000.000.000	-	2.000.000.000	jul-29
Intereses Documentados a Pagar s/Bonos PEG G8 - Serie VIII	1.209.046.576	-	1.209.046.576	Agos-24 a Jul-29
(-) Intereses a Devengar s/Bonos PEG G8 - Serie VIII	-1.209.046.576	-	-1.209.046.576	Jul-24 a Jul-29
Bonos a Pagar PEG G8 - Serie IX	2.000.000.000	-	2.000.000.000	oct-29
Intereses Documentados a Pagar s/Bonos PEG G8 - Serie IX	1.305.205.474	-	1.305.205.474	Agos-24 a Oct-29
(-) Intereses a Devengar s/Bonos PEG G8 - Serie IX	-1.305.205.474	-	-1.305.205.474	Agos-24 a Oct-29
Bonos a Pagar PEG G8 - Serie X	2.000.000.000	-	2.000.000.000	feb-30
Intereses Documentados a Pagar s/Bonos PEG G8 - Serie X	1.374.904.100	-	1.374.904.100	Agos-24 a feb-30
(-) Intereses a Devengar s/Bonos PEG G8 - Serie X	-1.374.904.100	-	-1.374.904.100	Jul-24 a feb-30
Bonos a Pagar PEG G8 - Serie XI	2.000.000.000	-	2.000.000.000	may-30
Intereses Documentados a Pagar s/Bonos PEG G8 - Serie XI	1.451.342.473	-	1.451.342.473	Agos-24 a May-30
(-) Intereses a Devengar s/Bonos PEG G8 - Serie XI	-1.451.342.473	-	-1.451.342.473	Agos-24 a May-30
Bonos a Pagar PEG G8 - Serie XII	2.000.000.000	-	2.000.000.000	jul-30
Intereses Documentados a Pagar s/Bonos PEG G8 - Serie XII	1.491.287.665	-	1.491.287.665	Agos-24 a Jul-30
(-) Intereses a Devengar s/Bonos PEG G8 - Serie XII	-1.491.287.665	-	-1.491.287.665	Jul-24 a Jul-30
<b>Subtotal</b>	<b>78.400.614.421</b>	<b>0</b>	<b>78.400.614.421</b>	
<b>TOTAL</b>	<b>78.831.864.421</b>	<b>0</b>	<b>78.831.864.421</b>	



**OTROS PASIVOS**

Pasivo por impuesto Diferido	1.379.480.410	-	1.379.480.410	N/A
<b>Total</b>	<b>1.379.480.410</b>	<b>0</b>	<b>1.379.480.410</b>	
<b>TOTAL PASIVO NO CORRIENTE</b>	<b>80.211.344.831</b>	<b>0</b>	<b>80.211.344.831</b>	

**RESUMEN**

TOTAL PASIVO CORRIENTE	20.013.475.031
TOTAL PASIVO NO CORRIENTE	80.211.344.831
<b>TOTAL PASIVO AL 30/06/2023</b>	<b>100.224.819.862</b>

Deudas Preferentes o Privilegiadas: al 30 de junio 2023, la sociedad no cuenta con deudas preferentes o privilegiadas vigentes de pago.

**4.4. Deudas privilegiadas, garantías prendarias o hipotecarias a favor de terceros:**

La sociedad no cuenta con Deudas privilegiadas, garantías prendarias o hipotecarias a favor de terceros.

**5-TRAYECTORIA EN EL MERCADO BURSÁTIL**

**5.1 Año de ingreso:** 2013

**Inscripción en la Comisión Nacional de Valores:** Según Resolución N° 4E/13 de fecha 17/01/2013 y Res. CNV N° 7E/13 de fecha 05/02/2013.

**5.2. Registro de Bolsa:**

**Inscripción en la Bolsa de Valores y Productos de Asunción S.A.:** Según Resolución BVPASA N° 1145/13 del 26 de febrero de 2013

**5.3. Categoría bajo la cual fue registrada:** Sociedad Anónima Emisora de Capital Abierto (S.A.E.C.A.)

**5.4. Cuadro resumen de todas las emisiones:**

**TITULOS RENTA FIJA**

✓ **Sistema Electrónico de Negociación**

**BONOS BURSÁTILES DE CORTO PLAZO**

Res. de Emisión BVPASA	Fecha	Programa	Serie	Moneda	Monto Emitido	Monto Colocado	Monto Vencido	Situación	Destino de la Emisión
1148/2013	07/03/2013	BBCP.G1	1	Gs.	200.000.000	200.000.000	200.000.000	Pagado	Captación de Capital Operativo para la compra de mercaderías y posterior venta.
1148/2013	07/03/2013	BBCP.G1	2	Gs.	200.000.000	200.000.000	200.000.000	Pagado	
1148/2013	07/03/2013	BBCP.G1	3	Gs.	200.000.000	200.000.000	200.000.000	Pagado	
1148/2013	07/03/2013	BBCP.G1	4	Gs.	200.000.000	200.000.000	200.000.000	Pagado	
<b>TOTALES</b>					800.000.000	800.000.000			

**BBCP G2**

Res. de Emisión		Fecha Res. BVPASA	Programa	Serie	Moneda	Monto Emitido	Monto Colocado	Monto Vencido	Situación	Destino de la Emisión
CNV N°	BVPASA N°									
58E/19	1890/19	07/06/2019	BBCP.G2	1	Gs.	500.000.000	500.000.000	500.000.000	Pagado	Capital Operativo para compra de mercaderías.
58E/19	1890/19	07/06/2019	BBCP.G2	2	Gs.	500.000.000	500.000.000	500.000.000	Pagado	
58E/19	1890/19	07/06/2019	BBCP.G2	3	Gs.	500.000.000	500.000.000	500.000.000	Pagado	

Res. de Emisión		Fecha Res. BVPASA	Programa	Serie	Moneda	Monto Emitido	Monto Colocado	Monto Vencido	Situación	Destino de la Emisión
CNV N°	BVPASA N°									
58E/19	1890/19	07/06/2019	BBCP.G2	4	Gs.	500.000.000	500.000.000	500.000.000	Pagado	
58E/19	1890/19	07/06/2019	BBCP.G2	5	Gs.	500.000.000	500.000.000	500.000.000	Pagado	
58E/19	1890/19	07/06/2019	BBCP.G2	6	Gs.	500.000.000	500.000.000	500.000.000	Pagado	

<b>TOTALES</b>						3.000.000.000	3.000.000.000
----------------	--	--	--	--	--	---------------	---------------

## PROGRAMAS DE EMISIÓN GLOBAL

### PEG G1

Res. de Emisión		Fecha Res. BVPASA	PEG	Serie	Moneda	Monto Emitido	Monto Colocado	Monto Vencido	Situación	Destino de la Emisión
CNV N°	BVPASA N°									
19E/13	1168/13	19/06/2013	G1	1	Gs.	3.000.000.000	3.000.000.000	3.000.000.000	Pagado	Captación de Capital Operativo para la compra de mercaderías y posterior venta.
19E/13	1168/13	19/06/2013	G1	2	Gs.	3.000.000.000	3.000.000.000	3.000.000.000	Pagado	
19E/13	1195/13	28/08/2013	G1	3	Gs.	3.000.000.000	3.000.000.000	3.000.000.000	Pagado	
19E/13	1236/14	06/01/2014	G1	4	Gs.	3.000.000.000	3.000.000.000	3.000.000.000	Pagado	

<b>TOTALES</b>						12.000.000.000	12.000.000.000
----------------	--	--	--	--	--	----------------	----------------

### PEG G2

Res. de Emisión		Fecha Res. BVPASA	PEG	Serie	Moneda	Monto Emitido	Monto Colocado	Monto Vencido	Situación	Destino de la Emisión
CNV N°	BVPASA N°									
23E/14	1266/14	25/04/2014	G2	1	Gs.	819.000.000	819.000.000	819.000.000	Pagado	Capital Operativo para la compra de mercaderías y posterior venta.
23E/14	1266/14	25/04/2014	G2	2	Gs.	2.181.000.000	2.181.000.000	2.181.000.000	Pagado	
23E/14	1273/14	03/06/2014	G2	3	Gs.	3.000.000.000	3.000.000.000	3.000.000.000	Pagado	
23E/14	1291/14	29/07/2014	G2	4	Gs.	3.000.000.000	3.000.000.000	3.000.000.000	Pagado	
23E/14	1311/14	21/10/2014	G2	5	Gs.	3.000.000.000	3.000.000.000	3.000.000.000	Pagado	
23E/14	1365/15	05/02/2015	G2	6	Gs.	3.000.000.000	3.000.000.000	3.000.000.000	Pagado	

<b>TOTALES</b>						15.000.000.000	15.000.000.000
----------------	--	--	--	--	--	----------------	----------------

### PEG G3

Res. de Emisión		Fecha Res. BVPASA	PEG	Serie	Moneda	Monto Emitido	Monto Colocado	Monto Vencido	Situación	Destino de la Emisión
CNV N°	BVPASA N°									
47E/15	1441/15	10/09/2015	G3	1	Gs.	3.000.000.000	3.000.000.000	3.000.000.000	Pagado	Capital Operativo para compra de mercaderías y posterior venta
47E/15	1441/15	10/09/2015	G3	2	Gs.	3.000.000.000	3.000.000.000	3.000.000.000	Pagado	
47E/15	1441/15	10/09/2015	G3	3	Gs.	3.000.000.000	3.000.000.000	3.000.000.000	Pagado	
47E/15	1484/16	05/01/2016	G3	4	Gs.	3.000.000.000	3.000.000.000	3.000.000.000	Pagado	
47E/15	1517/16	05/04/2016	G3	5	Gs.	3.000.000.000	3.000.000.000	3.000.000.000	Pagado	
47E/15	1517/16	05/04/2016	G3	6	Gs.	3.000.000.000	3.000.000.000	3.000.000.000	Pagado	
47E/15	1559/16	07/09/2016	G3	7	Gs.	3.000.000.000	3.000.000.000	3.000.000.000	Pagado	

<b>TOTALES</b>						21.000.000.000	21.000.000.000
----------------	--	--	--	--	--	----------------	----------------

### PEG G4

Res. de Emisión		Fecha Res. BVPASA	PEG	Serie	Moneda	Monto Emitido	Monto Colocado	Monto Vencido	Situación	Destino de la Emisión
CNV N°	BVPASA N°									
14E/17	1622/17	04/04/2017	G4	1	Gs.	3.000.000.000	3.000.000.000	3.000.000.000	Pagado	Reestructuración de pasivos de corto plazo y Capital Operativo para compra de mercaderías.
14E/17	1622/17	04/04/2017	G4	2	Gs.	3.000.000.000	3.000.000.000	3.000.000.000	Pagado	
14E/17	1622/17	04/04/2017	G4	3	Gs.	3.000.000.000	3.000.000.000	0	Vigente	
14E/17	1622/17	04/04/2017	G4	4	Gs.	3.000.000.000	3.000.000.000	0	Vigente	
14E/17	1634/17	30/05/2017	G4	5	Gs.	3.000.000.000	3.000.000.000	0	Vigente	
14E/17	1634/17	30/05/2017	G4	6	Gs.	3.000.000.000	3.000.000.000	0	Vigente	
14E/17	1634/17	30/05/2017	G4	7	Gs.	3.000.000.000	3.000.000.000	0	Vigente	
14E/17	1644/17	13/07/2017	G4	8	Gs.	3.000.000.000	3.000.000.000	3.000.000.000	Pagado	

Res. de Emisión		Fecha Res. BVPASA	PEG	Serie	Moneda	Monto Emitido	Monto Colocado	Monto Vencido	Situación	Destino de la Emisión
CNV N°	BVPASA N°									
14E/17	1644/17	13/07/2017	G4	9	Gs.	3.000.000.000	3.000.000.000	0	Vigente	Reestructuración de pasivos de corto plazo y Capital Operativo para compra de mercaderías.
14E/17	1644/17	13/07/2017	G4	10	Gs.	3.000.000.000	3.000.000.000	0	Vigente	
14E/17	1710/18	30/01/2018	G4	11	Gs.	3.000.000.000	3.000.000.000	0	Vigente	
14E/17	1710/18	30/01/2018	G4	12	Gs.	3.000.000.000	3.000.000.000	0	Vigente	
14E/17	1710/18	30/01/2018	G4	13	Gs.	3.000.000.000	3.000.000.000	0	Vigente	
14E/17	1710/18	30/01/2018	G4	14	Gs.	3.000.000.000	3.000.000.000	0	Vigente	
14E/17	1729/18	26/03/2018	G4	15	Gs.	2.000.000.000	2.000.000.000	2.000.000.000	Pagado	
14E/17	1729/18	26/03/2018	G4	16	Gs.	3.000.000.000	3.000.000.000	0	Vigente	
14E/17	1729/18	26/03/2018	G4	17	Gs.	3.000.000.000	3.000.000.000	0	Vigente	
<b>TOTALES</b>						50.000.000.000	50.000.000.000			

### PEG G5

Res. de Emisión		Fecha Res. BVPASA	PEG	Serie	Moneda	Monto Emitido	Monto Colocado	Monto Vencido	Situación	Destino de la Emisión
CNV N°	BVPASA N°									
62E/19	1893/19	21/06/2019	G5	1	Gs.	2.000.000.000	2.000.000.000	2.000.000.000	Pagado	Reestructuración de pasivos de corto plazo y Capital Operativo para compra de mercaderías
62E/19	1893/19	21/06/2019	G5	2	Gs.	2.000.000.000	2.000.000.000	2.000.000.000	Pagado	
62E/19	1912/19	13/08/2019	G5	3	Gs.	2.000.000.000	2.000.000.000	0	Vigente	
62E/19	1912/19	13/08/2019	G5	4	Gs.	2.000.000.000	2.000.000.000	0	Vigente	
62E/19	1912/19	13/08/2019	G5	5	Gs.	2.000.000.000	2.000.000.000	0	Vigente	
<b>TOTALES</b>						10.000.000.000	10.000.000.000			

### PEG G6

Res. de Emisión		Fecha Res. BVPASA	PEG	Serie	Moneda	Monto Emitido	Monto Colocado	Monto Vencido	Situación	Destino de la Emisión
CNV N°	BVPASA N°									
87/1910 2020	2141/20	26/10/2020	G6	1	Gs.	2.000.000.000	2.000.000.000	0	Vigente	Reestructuración de pasivos de corto plazo y Capital Operativo para compra de mercaderías
87/1910 2020	2141/20	26/10/2020	G6	2	Gs.	2.000.000.000	2.000.000.000	0	Vigente	
87/1910 2020	2141/20	26/10/2020	G6	3	Gs.	2.000.000.000	2.000.000.000	0	Vigente	
87/1910 2020	2181/20	15/01/2021	G6	4	Gs.	2.000.000.000	2.000.000.000	2.000.000.000	Pagado	
87/1910 2020	2181/20	15/01/2021	G6	5	Gs.	2.000.000.000	2.000.000.000	0	Vigente	
<b>TOTALES</b>						10.000.000.000	10.000.000.000			

### PEG G7

Res. de Emisión		Fecha Res. BVPASA	PEG	Serie	Moneda	Monto Emitido	Monto Colocado	Monto Vencido	Situación	Destino de la Emisión
CNV N°	BVPASA N°									
36_21042021	2220/21	27/04/2021	G7	1	Gs.	2.000.000.000	2.000.000.000	0	Vigente	Reestructuración de pasivos de corto plazo y Capital Operativo para compra de mercaderías
36_21042021	2220/21	27/04/2021	G7	2	Gs.	2.000.000.000	2.000.000.000	0	Vigente	
36_21042021	2220/21	27/04/2021	G7	3	Gs.	2.000.000.000	2.000.000.000	0	Vigente	
36_21042021	2220/21	27/04/2021	G7	4	Gs.	2.000.000.000	2.000.000.000	0	Vigente	
36_21042021	2220/21	27/04/2021	G7	5	Gs.	2.000.000.000	2.000.000.000	0	Vigente	
36_21042021	2220/21	27/04/2021	G7	6	Gs.	2.000.000.000	2.000.000.000	0	Vigente	
36_21042021	2220/21	27/04/2021	G7	7	Gs.	2.000.000.000	2.000.000.000	0	Vigente	
36_21042021	2220/21	27/04/2021	G7	8	Gs.	2.000.000.000	2.000.000.000	0	Vigente	
<b>TOTALES</b>						16.000.000.000	16.000.000.000			

**PEG G8**

Res. de Emisión		Fecha Res. BVA	PEG	Serie	Moneda	Monto Emitido	Monto Colocado	Monto Vencido	Situación	Destino de la Emisión
CNV N°	BVA N°									
085_17082022	2487/22	19/8/2022	G8	1	Gs.	2.000.000.000	2.000.000.000	0	Vigente	Reestructuración de pasivos y a capital operativo para pagos a proveedores y compras de mercaderías
085_17082022	2487/22	19/8/2022	G8	2	Gs.	2.000.000.000	2.000.000.000	0	Vigente	
085_17082022	2487/22	19/8/2022	G8	3	Gs.	2.000.000.000	2.000.000.000	0	Vigente	
085_17082022	2487/22	19/8/2022	G8	4	Gs.	2.000.000.000	2.000.000.000	0	Vigente	
085_17082022	2487/22	19/8/2022	G8	5	Gs.	2.000.000.000	2.000.000.000	0	Vigente	
085_17082022	2487/22	19/8/2022	G8	6	Gs.	2.000.000.000	2.000.000.000	0	Vigente	
085_17082022	2487/22	19/8/2022	G8	7	Gs.	2.000.000.000	2.000.000.000	0	Vigente	
085_17082022	2487/22	19/8/2022	G8	8	Gs.	2.000.000.000	2.000.000.000	0	Vigente	
085_17082022	2487/22	19/8/2022	G8	9	Gs.	2.000.000.000	2.000.000.000	0	Vigente	
085_17082022	2487/22	19/8/2022	G8	10	Gs.	2.000.000.000	2.000.000.000	0	Vigente	
085_17082022	2487/22	19/8/2022	G8	11	Gs.	2.000.000.000	2.000.000.000	0	Vigente	
085_17082022	2487/22	19/8/2022	G8	12	Gs.	2.000.000.000	2.000.000.000	0	Vigente	
<b>TOTALES</b>						24.000.000.000	24.000.000.000			

**5.5. Detalle de las emisiones vigentes, calendario de pagos:**  
**EMISIONES VIGENTES**

Resolución de Emisión		Fecha Res. BVPASA	PEG	Serie	Moneda	Monto Emitido	Monto Colocado	Fecha de Colocación	Vto.	Situación
CNV	BVPASA									
14E/17	1622/17	04/04/2017	G4	3	Guaraníes	3.000.000.000	3.000.000.000	07/04/2017	28/09/2023	Vigente
14E/17	1622/17	04/04/2017	G4	4	Guaraníes	3.000.000.000	3.000.000.000	07/04/2017	28/03/2024	Vigente
14E/17	1634/17	30/05/2017	G4	5	Guaraníes	3.000.000.000	3.000.000.000	02/06/2017	21/11/2024	Vigente
14E/17	1634/17	30/05/2017	G4	6	Guaraníes	3.000.000.000	3.000.000.000	02/06/2017	20/02/2025	Vigente
14E/17	1634/17	30/05/2017	G4	7	Guaraníes	3.000.000.000	3.000.000.000	02/06/2017	22/05/2025	Vigente
14E/17	1644/17	13/07/2017	G4	9	Guaraníes	3.000.000.000	3.000.000.000	18/07/2017	11/06/2024	Vigente
14E/17	1644/17	13/07/2017	G4	10	Guaraníes	3.000.000.000	3.000.000.000	18/07/2017	08/07/2025	Vigente
14E/17	1710/18	30/01/2018	G4	11	Guaraníes	3.000.000.000	3.000.000.000	02/02/2018	02/11/2023	Vigente
14E/17	1710/18	30/01/2018	G4	12	Guaraníes	3.000.000.000	3.000.000.000	02/02/2018	24/09/2024	Vigente
14E/17	1710/18	30/01/2018	G4	13	Guaraníes	3.000.000.000	3.000.000.000	02/02/2018	03/11/2025	Vigente
14E/17	1710/18	30/01/2018	G4	14	Guaraníes	3.000.000.000	3.000.000.000	02/02/2018	22/01/2026	Vigente
14E/17	1729/18	26/03/2018	G4	16	Guaraníes	3.000.000.000	3.000.000.000	04/04/2018	24/02/2026	Vigente
14E/17	1729/18	26/03/2018	G4	17	Guaraníes	3.000.000.000	3.000.000.000	04/04/2018	02/04/2026	Vigente
62E/19	1912/19	13/08/2019	G5	3	Guaraníes	2.000.000.000	2.000.000.000	19/08/2019	19/08/2024	Vigente
62E/19	1912/19	13/08/2019	G5	4	Guaraníes	2.000.000.000	2.000.000.000	19/08/2019	19/08/2025	Vigente
62E/19	1912/19	13/08/2019	G5	5	Guaraníes	2.000.000.000	2.000.000.000	19/08/2019	19/08/2026	Vigente
87/191020	2141/20	19/10/2020	G6	1	Guaraníes	2.000.000.000	2.000.000.000	28/10/2020	27/10/2026	Vigente
87/191020	2141/20	19/10/2020	G6	2	Guaraníes	2.000.000.000	2.000.000.000	28/10/2020	28/07/2026	Vigente
87/191020	2141/20	19/10/2020	G6	3	Guaraníes	2.000.000.000	2.000.000.000	28/10/2020	25/04/2025	Vigente
87/191020	2141/20	19/10/2020	G6	5	Guaraníes	2.000.000.000	2.000.000.000	19/01/2021	19/04/2024	Vigente
36_21042021	2220/21	27/04/2021	G7	1	Guaraníes	2.000.000.000	2.000.000.000	29/04/2021	29/01/2025	Vigente
36_21042021	2220/21	27/04/2021	G7	2	Guaraníes	2.000.000.000	2.000.000.000	29/04/2021	29/10/2025	Vigente
36_21042021	2220/21	27/04/2021	G7	3	Guaraníes	2.000.000.000	2.000.000.000	29/04/2021	29/07/2026	Vigente
36_21042021	2220/21	27/04/2021	G7	4	Guaraníes	2.000.000.000	2.000.000.000	05/07/2021	03/11/2026	Vigente
36_21042021	2220/21	27/04/2021	G7	5	Guaraníes	2.000.000.000	2.000.000.000	05/07/2021	04/02/2027	Vigente
36_21042021	2220/21	27/04/2021	G7	6	Guaraníes	2.000.000.000	2.000.000.000	05/10/2021	07/06/2027	Vigente
36_21042021	2220/21	27/04/2021	G7	7	Guaraníes	2.000.000.000	2.000.000.000	05/10/2021	06/09/2027	Vigente
36_21042021	2220/21	27/04/2021	G7	8	Guaraníes	2.000.000.000	2.000.000.000	05/10/2021	10/11/2027	Vigente

Resolución de Emisión		Fecha Res. BVPASA	PEG	Serie	Moneda	Monto Emitido	Monto Colocado	Fecha de Colocación	Vto.	Situación
CNV	BVPASA									
085_17082022	2487/22	19/8/2022	G8	1	Guaraníes	2.000.000.000	2.000.000.000	25/8/2022	25/3/2027	Vigente
085_17082022	2487/22	19/8/2022	G8	2	Guaraníes	2.000.000.000	2.000.000.000	25/8/2022	4/10/2027	Vigente
085_17082022	2487/22	19/8/2022	G8	3	Guaraníes	2.000.000.000	2.000.000.000	25/8/2022	28/2/2028	Vigente
085_17082022	2487/22	19/8/2022	G8	4	Guaraníes	2.000.000.000	2.000.000.000	25/8/2022	29/6/2028	Vigente
085_17082022	2487/22	19/8/2022	G8	5	Guaraníes	2.000.000.000	2.000.000.000	25/8/2022	20/10/2028	Vigente
085_17082022	2487/22	19/8/2022	G8	6	Guaraníes	2.000.000.000	2.000.000.000	5/1/2023	6/2/2029	Vigente
085_17082022	2487/22	19/8/2022	G8	7	Guaraníes	2.000.000.000	2.000.000.000	5/1/2023	11/5/2029	Vigente
085_17082022	2487/22	19/8/2022	G8	8	Guaraníes	2.000.000.000	2.000.000.000	5/1/2023	20/7/2029	Vigente
085_17082022	2487/22	19/8/2022	G8	9	Guaraníes	2.000.000.000	2.000.000.000	5/1/2023	19/10/2029	Vigente
085_17082022	2487/22	19/8/2022	G8	10	Guaraníes	2.000.000.000	2.000.000.000	5/1/2023	20/2/2030	Vigente
085_17082022	2487/22	19/8/2022	G8	11	Guaraníes	2.000.000.000	2.000.000.000	5/1/2023	20/5/2030	Vigente
085_17082022	2487/22	19/8/2022	G8	12	Guaraníes	2.000.000.000	2.000.000.000	5/1/2023	19/7/2030	Vigente

<b>TOTAL EMISIONES VIGENTES EN GUARANÍES</b>	<b>93.000.000.000</b>
--	-----------------------

**TITULOS RENTA VARIABLE:**

Registro de Emisión	Fecha de registro	Tipo	Clase de Acción	Moneda	Monto Emitido	Monto Colocado (*)
Certificado de Registro N° 22	19/11/2019	Acciones Escriturales	Preferida Clase "B"	Guaraníes	5.000.000.000	1.425.000.000
Certificado de Registro N° 22	19/11/2019	Acciones Escriturales	Preferida Clase "C"	Guaraníes	5.000.000.000	633.000.000
Certificado de Registro N° 22	19/11/2019	Acciones Escriturales	Preferida Clase "D"	Guaraníes	5.000.000.000	4.369.000.000
Certificado de Registro N° 22	19/11/2019	Acciones Escriturales	Preferida Clase "E"	Guaraníes	5.000.000.000	5.000.000.000
Certificado de Registro N° 01	09/01/2020	Acciones Ordinarias	Ordinaria de Voto Múltiple	Guaraníes	20.000.000.000	20.000.000.000
Certificado de Registro N° 01	09/01/2020	Acciones Ordinarias	Ordinaria de Voto Simple	Guaraníes	58.000.000.000	58.000.000.000
Certificado de Registro N° 01	09/01/2020	Acciones	Preferidas	Guaraníes	10.000.000.000	10.000.000.000
<b>Totales</b>					<b>108.000.000.000</b>	<b>99.427.000.000</b>

(\*) Datos actualizados al 30/06/2023.

**5.6. Antecedentes de suspensiones/prohibiciones:**

No registramos hasta la fecha.

## **6- FACTORES DE RIESGO:**

### **6.1 Riesgos macroeconómicos:**

#### **✓ Riesgos tipo de cambio:**

EMPRESA IBI S.A.E.C.A. mantiene sus operaciones principalmente en la moneda Guaraní, tanto los costos como los ingresos son en moneda nacional. Importante destacar que la empresa no posee deudas financieras en moneda extranjera, las deudas comerciales en U\$\$ Americanos son ínfimas en relación al volumen de operación que la empresa realiza. Por lo que no se vería afectada a las fluctuaciones en el tipo de cambio que pueda ocurrir.

#### **✓ Inflación:**

EMPRESA IBI S.A.E.C.A. financia la compra de los artículos a los clientes, además de la financiación de préstamos otorgados (operativa que se inicia en mayo 2017) por lo que la variación de la inflación es un riesgo que la empresa debe prever. Por otro lado, el aumento considerable de ésta, podría afectar a los precios de los artículos y al nivel general de ventas. Sin embargo, el Banco Central tiene herramientas suficientes y eficaces para influir sobre esta variable, ya en los últimos años los niveles de inflación se han mantenido estables, consideramos que la empresa podrá adaptarse o prever los posibles cambios que puedan darse en el futuro.

#### **✓ Tasas de Interés:**

El descalce en el plazo de los activos y pasivos y la fluctuación de los precios exponen a las entidades al riesgo de tasa de interés. Parte importante de la deuda de IBI S.A.E.C.A. corresponden a bonos bursátiles emitidos y préstamos con instituciones financieras, los cuales poseen tasas fijas lo que da previsibilidad al costo del fondeo y ayudan a reducir la incertidumbre.

### **6.2 Riesgos político-sociales:**

Aun cuando los cambios políticos parecen seguir una dirección favorable a las fuerzas del mercado, no deja de haber riesgos político-sociales. En otras palabras, se puede afirmar que el riesgo político es la posibilidad de que eventos futuros e inciertos, originados en la situación política o la adopción de ciertas políticas por parte del estado receptor de la inversión, modifiquen las condiciones en que un negocio ha sido establecido, y por consiguiente cambien sus perspectivas sobre ganancias y actividades futuras. Sin embargo, consideramos que las instituciones de nuestro país se han fortalecido y prevén niveles mínimos de riesgo en este ámbito.

### **6.3 Riesgos legales:**

IBI S.A.E.C.A. podría verse afectada si se modifican legislaciones referentes al ámbito económico en el cual se desempeña. Una reglamentación clara que permita, tanto al deudor como al acreedor, conocer las reglas de la operación y que éstas se mantengan estables, ayuda a prever riesgos tanto legales como financieros y, al mismo tiempo, precautela los intereses de las partes. Reglamentaciones claras elaboradas a partir del consenso, permitirán a los participantes del mercado prever

riesgos sistémicos crediticios y generar información que permita una eficaz toma de decisiones.

#### **6.4 Riesgos ambientales:**

Tenemos conocimiento de las regulaciones ambientales, como de prever los impactos nos permite minimizar los efectos perjudiciales que podrían ocurrir. Además, una correcta evaluación de los riesgos ambientales juega un papel de suma importancia en la economía, ya que se vuelve imprescindible que exista una armonía entre el medio ambiente y la actividad económica. La empresa IBI S.A.E.C.A toma las medidas preventivas exigidas que se adecuan a las normas vigentes estando aprobados por las autoridades competentes, con las instalaciones que posee además de los móviles que utiliza para la entrega y/o distribución de mercaderías en el país.

#### **6.5 Riesgos de la industria:**

El sector en el que IBI S.A.E.C.A. realiza su actividad comercial, puede verse fuertemente afectado por decisiones políticas referente a los salarios de los trabajadores del estado. Sin embargo, el nicho al que atiende IBI S.A.E.C.A., la cartera de clientes dependientes del estado, también es una gran fortaleza, ya que los mismos poseen estabilidad en relación a los aportes que reciben.

Este sector también puede verse afectado por el riesgo crediticio y comercial. Sin embargo, la trayectoria de IBI S.A.E.C.A. le permite mitigar estos riesgos a través de la experiencia que posee en el mercado.

De manera a mitigar este riesgo, hace ya algunos años IBI S.A.E.C.A ha diversificado su cartera crediticia, ofreciendo nuevos servicios a otros sectores de la industria como ser a PYMES y a clientes del Sector Privado, observándose una incremental considerable en las ventas de este sector en relación a periodos anteriores.

#### **6.6 Riesgos propios de la empresa/proyecto:**

Los niveles de ingresos de la sociedad pueden estar expuestos a menores niveles de facturación y performance en el sector comercial, bajo un contexto más competitivo y un mayor grado de maduración de su cartera de clientes. Sin embargo, a pesar de la recesión económica post-pandemia del COVID-19 en el 2021 la sociedad ha mantenido un adecuado desempeño financiero y operativo, lo que ha evidenciado el fortalecimiento de los aspectos cualitativos de la gestión operativa, relacionados principalmente con el ambiente del control interno y la gestión crediticia, logrado esto a través de la amplia experiencia de su conducción estratégica.

### **7. HECHOS RELEVANTES:**

A la fecha de confección del presente Prospecto no existen hechos relevantes que reportar.

**Rodrigo Izaguirre Barrail**  
Presidente  
**EMPRESA IBI S.A.E.C.A.**