



Municipalidad  
de Asunción



**#ASUNCIÓN  
EN ORDEN**

GOBIERNO MUNICIPAL DE ASUNCIÓN  
GESTIÓN OSCAR "NENECHO" RODRÍGUEZ

# PROSPECTO DE PROGRAMA DE EMISIÓN GLOBAL G8

## VALOR NOMINAL DE LA EMISIÓN

### **GS. 360.000.000.000**

(Guaraníes Trescientos Sesenta Mil Millones)

## Noviembre 2022



## Índice

	<b>Página</b>
<b>Portada</b>	<b>3</b>
Declaración del Representante Legal	4
Resumen del Programa	5
Leyenda para el Inversionista	7
Glosario de Términos	8
<b>PARTE I. INFORMACION SOBRE EL PROGRAMA DE LA EMISIÓN</b>	
Antecedentes	9
Características Generales del Programa	9
<b>PARTE II. INFORMACION SOBRE EL EMISOR</b>	
Información General	12
Organigrama	15
Historial Bursátil	16
Factores de Riesgo	20
ANEXO I - INFORMACIÓN FINANCIERA EJERCICIO 2021	22
ANEXO II - INFORMACIÓN FINANCIERA A AGOSTO 2022	23

# PROSPECTO DE PROGRAMA DE EMISIÓN GLOBAL DE BONOS



Municipalidad  
de Asunción

**Programa de Emisión Global G8**

**Monto del Programa y Moneda**

**Gs. 360.000.000.000.-**

**(Guaraníes Trescientos Sesenta Mil Millones)**

Registrado según Certificado de Registro Nro 125\_23112022  
de fecha 23 de Noviembre de 2022.

Registrado según Resolución BVPASA Nro 2.546/22  
de fecha 28 de Noviembre de 2022.

Noviembre 2022  
Asunción, Paraguay



## MUNICIPALIDAD DE ASUNCIÓN

### PROSPECTO DE PROGRAMA DE EMISIÓN GLOBAL DE BONOS

La **MUNICIPALIDAD DE ASUNCIÓN** es una Emisora, constituida bajo las leyes de la República del Paraguay, que aprobó un Programa para la emisión de títulos representativos de deuda, bonos, compuesto por una o más series (cada una de ellas, una "Serie" y, en su conjunto, las "Series"). El monto, fecha de vencimiento e intereses, junto con los demás términos y condiciones aplicables a cada Serie se detallarán en los complementos de prospecto preparados en relación con esa Serie, los cuales modificarán, complementarán y/o reemplazarán los términos y condiciones descriptos en este prospecto. Los títulos globales de cada Serie que conforman el Programa de Emisión Global constituyen obligaciones directas e incondicionales de la **MUNICIPALIDAD DE ASUNCIÓN**

"Programa de Emisión Global registrado según Certificado de Registro N° 125\_23112022 de fecha 23 de Noviembre de 2022"

Esta inscripción sólo acredita que el Programa ha cumplido con los requisitos establecidos legal y reglamentariamente, no significando que la Comisión Nacional de Valores exprese un juicio de valor acerca del mismo, ni sobre el futuro desenvolvimiento de la entidad emisora.

La veracidad de la información contable, financiera, económica, así como de cualquier otra información suministrada, es de la exclusiva responsabilidad del Ejecutivo Municipal y de la Junta Municipal de **MUNICIPALIDAD DE ASUNCIÓN**. El Ejecutivo Municipal y de la Junta Municipal de la entidad emisora manifiesta, con carácter de Declaración Jurada, que el presente prospecto contiene información veraz y suficiente sobre todo hecho relevante que pueda afectar la situación patrimonial, económica y financiera de la sociedad y toda aquella que deba ser de conocimiento del público inversor con relación a la presente emisión, conforme a las normas legales y reglamentarias vigentes.

La Comisión Nacional de Valores no se pronuncia sobre la calidad de los valores a ser emitidos dentro del marco del presente Programa de Emisión. La circunstancia que la Comisión haya inscripto esta emisión no significa que garantice su pago y la solvencia del emisor. La información contenida en este prospecto es de responsabilidad de **MUNICIPALIDAD DE ASUNCIÓN**. El inversionista deberá evaluar la conveniencia de adquirir estos valores emitidos, teniendo presente que el o los únicos responsables del pago son el emisor y quienes resulten obligados a ello.

.....  
*Noviembre 2022*



Este prospecto debe ser leído conjuntamente con el Prospecto Complementario correspondiente a cada Serie que será emitida en el marco del presente Programa de Emisión, para acceder a la información necesaria que permita entender las implicancias relativas a las emisiones que serán efectuadas.

PEG G8	Resumen del Programa
<b>Programa</b>	Los bonos, se emitirán bajo el Programa registrado por Certificado de Registro N° 125_23112022 de fecha 23 de Noviembre de 2022.
<b>Resolución que aprueba la Emisión</b>	Este Programa de Emisión Global fue aprobado según Resolución de la Junta Municipal N° 2.282/22 de fecha 26/10/2022 y la Ordenanza Municipal N° 28/22 de fecha 20 de Julio de 2.022.
<b>Denominación del Programa</b>	G8
<b>Monto del Programa y Moneda</b>	Gs. 360.000.000.000 (Guaraníes Trescientos Sesenta Mil Millones)
<b>Forma de emisión de los Títulos de Deuda, Bonos.</b>	Se emitirá un título global por cada una de las Series que conforman este Programa de Emisión Global y cuyo contenido se halla ajustado a los términos establecidos en el Reglamento Operativo del SEN. Este título otorga acción ejecutiva. Este título se emitirá a nombre de la BVPASA y quedará depositado en la BVPASA quien actuará de custodio para los inversionistas, con arreglo a las disposiciones reglamentarias aplicables. Las liquidaciones, negociaciones, transferencias, pagos de capital, e intereses correspondientes al título global se realizarán de acuerdo con las normas y procedimientos operativos establecidos en el Reglamento Operativo y en el Reglamento Operativo del Sistema Electrónico de Negociación, en el Contrato de Custodia, Compensación y Liquidación que será suscripto con la BVPASA.
<b>Series</b>	Los bonos, podrán ser emitidos en una o más Series. Los términos y condiciones de cada Serie podrán variar con respecto a los términos y condiciones de otras Series en circulación, pero no dentro de la misma serie. La <b>MUNICIPALIDAD DE ASUNCIÓN</b> , establecerá los términos específicos de cada Serie en el respectivo complemento de Prospecto.
<b>Cortes mínimos</b>	Gs. 1.000.000. (Guaraníes un millón)
<b>Plazo de vencimiento</b>	Hasta 10 años,
<b>Garantía</b>	Sin Garantía. Según Art. 12, de la Ordenanza N° 175/2018 de la Municipalidad de Asunción
<b>Ordenanza N° 175/2018: Proyecto de ordenanza que crea la cuenta única del tesoro municipal y el régimen de títulos de deuda del municipio de la ciudad de Asunción</b>	<b>Art 12. Manejo de Títulos.</b> La Intendencia de Asunción, podrá emitir, negociar, mantener en circulación y rescatar los Títulos de Deuda del Tesoro Público Municipal. Estos títulos públicos constituirán obligaciones sub-soberanas que gozarán de la garantía del Municipio de Asunción y que tendrán por objeto garantizar el financiamiento oportuno de los requerimientos financieros de la Administración Municipal, mediante la administración eficiente del flujo de caja y la reducción de los riesgos de iliquidez temporal, que se puedan derivar de la estacionalidad del ingreso y gasto público municipal.
<b>Tasa de interés</b>	A ser definida en cada Serie a ser emitida dentro del marco del presente Programa.



PEG G8	Resumen del Programa
<b>Lugar y forma de pago de vencimientos de capital e intereses</b>	A través del Agente de Pago designado por la BVPASA para la realización de los débitos y créditos en las cuentas de liquidación a ser habilitadas en un Banco de Plaza; por los montos afectados y declarados en el título global de la serie a ser suscripta.
<b>Forma de pago de Capital</b>	A ser definida en cada Serie a ser emitida dentro del marco del presente Programa.
<b>Forma de pago de Intereses</b>	A ser definido en cada Serie a ser emitida dentro del marco del presente Programa.
<b>Destino de Fondos</b>	Financiamiento del Presupuesto de Inversión a ser aprobado por la Junta Municipal. Resolución de la Junta Municipal N° 2.282/22 de fecha 26/10/2022
<b>Procedimiento en caso de incumplimiento</b>	Se dispondrá lo establecido en el Capítulo VII del Reglamento del SEN.
<b>Representante de Obligacionistas</b>	Valores Casa de Bolsa S.A. con las facultades previstas en la Ley del Mercado de Valores y en el Código Civil. Esta designación es sin perjuicio de cambio por parte de los obligacionistas (inversionistas), en cuyo caso la sociedad reconocerá al nuevo representante designado por los mismos.
<b>Rescate anticipado</b>	Se tendrá opción de: I) Rescate anticipado de acuerdo a lo establecido por la Comisión Nacional de Valores (CNV) en la resolución CG N° 6/11; y II) Rescate parcial de acuerdo a lo establecido por la Bolsa de Valores y Productos de Asunción S.A. según Resolución N° 1.013/11.
<b>Otras Características</b>	Estos Bonos a su vencimiento podrán ser utilizados para la cancelación de Deudas Tributarias con el Municipio de la Ciudad de Asunción
<b>Agente Organizador e intermediario Colocador</b>	 Avda. Mcal. López c/ Dr. Morra Edificio Mariscal Center 4to. Piso Tel. + 595 21 600450 <a href="http://www.valores.com.py">www.valores.com.py</a>
<b>Sistema de liquidación y compensación</b>	A través del Agente de Pago designado por la BVPASA para la realización de los débitos y créditos en las cuentas de liquidación a ser habilitadas en un Banco de Plaza; por los montos afectados y declarados en el título global de la serie a ser suscripta.

La Comisión Nacional de Valores no se pronuncia sobre la calidad de los valores ofrecidos como inversión ni sobre la solvencia del emisor. La información contenida en este prospecto marco es de responsabilidad exclusiva del emisor. El inversionista deberá evaluar la conveniencia de la adquisición de los valores a ser emitidos, teniendo presente que el o los únicos responsables del pago de los valores son el emisor y quienes resulten obligados a ello. La documentación relacionada con el presente Programa de Emisión es de carácter público y se encuentra disponible para su consulta en la Comisión Nacional de Valores, la Bolsa de Valores y Productos de Asunción S.A., Valores Casa de Bolsa S.A. y en la MUNICIPALIDAD DE ASUNCIÓN.



## Legenda para el Inversionista

**Señor inversionista:** Antes de efectuar su inversión usted debe informarse cabalmente de la situación financiera de la sociedad emisora y deberá evaluar la conveniencia de la adquisición de estos valores, teniendo presente que el único responsable del pago de los documentos son el emisor y quienes resulten obligados a ellos. El intermediario deberá proporcionar al inversionista la información contenida en el prospecto presentado con motivo de la solicitud de inscripción al Registro de Valores, antes de que efectúe su inversión.

La documentación relacionada con el presente Programa de Emisión, es de carácter público y se encuentra disponible para su consulta en la Comisión Nacional de Valores, la Bolsa de Valores y Productos de Asunción S.A, Valores Casa de Bolsa S.A. y la **MUNICIPALIDAD DE ASUNCIÓN**



Municipalidad  
de Asunción

Domicilio: MCAL. LÓPEZ 5556 E/ CAPITÁN BUENO  
Teléfono: (+595 21) 627 3000  
Página: <http://www.asuncion.gov.py/>



Domicilio: Avda. Mcal. López c/ Dr. Morra Edificio Mariscal  
Center 4to. Piso  
Teléfono: + 595 21 600 450  
Correo Electrónico: [valores@valores.com.py](mailto:valores@valores.com.py)  
Página Web: [www.valores.com.py](http://www.valores.com.py)



Comisión  
Nacional de  
Valores

Dirección: Aviadores del Chaco N° 1669 c/ San  
Martín.  
Teléfono: (021) 606 055  
Correo Electrónico: [cnv@cnv.gov.py](mailto:cnv@cnv.gov.py)  
Página Web: [www.cnv.gov.py](http://www.cnv.gov.py)



Bolsa de  
Valores  
de Asunción

Dirección: Gonzalo Bulnes N° 830 c/ Avda.  
España.  
Teléfono: (021) 728 9123/5  
Correo Electrónico: [relaciones@bvpasa.com.py](mailto:relaciones@bvpasa.com.py)  
Página Web: [www.bvpasa.com.py](http://www.bvpasa.com.py)



## Glosario de Términos y Abreviaturas Utilizados en el Presente Prospecto:

**a) Programa de Emisión Global:** Se entiende por Programa de Emisión Global a la emisión mediante la cual una entidad, estructura con cargo a un monto global, la realización de varias Emisiones a través de Series.

**b) Series:** Representan al conjunto de títulos emitidos con idénticas características dentro de cada una de las mismas, instrumentados en un sólo título global representativo de la serie. Las series pueden ser emitidas hasta alcanzar el monto total del Programa de Emisión Global registrado. Las Emisiones de Series son correlativas por moneda y deben reunir las características establecidas en el Reglamento Operativo del SEN. El registro de cada serie que conforma el Programa de Emisión Global se realiza a través de la Bolsa, con un complemento de prospecto.

**c) Emisión:** Es el monto global emitido en una moneda determinada.

**d) Desmaterialización:** Se refiere a la eliminación de circulación de títulos físicos. En su reemplazo el emisor emite un Título Global representativo de cada una de las Series que conforman el Programa de Emisión Global.

**e) Custodia:** Consiste en el resguardo, a cargo de la Bolsa, de los títulos globales emitidos por el Emisor y que corresponden a cada una de las Series que conforman el Programa de Emisión Global. La custodia será realizada bajo los términos establecidos en el Reglamento del SEN de la Bolsa.

**f) Título global de la Serie:** Corresponde al título emitido por el emisor vinculado a cada una de las Series que conforman el Programa de Emisión Global. El contenido del mismo debe ajustarse a los términos establecidos en el Reglamento Operativo del SEN.

**g) CNV:** Comisión Nacional de Valores.

**h) BVPASA:** Bolsa de Valores y Productos de Asunción S.A.

**i) SEN:** Sistema electrónico de negociación.





## PARTE I

### Información sobre el Programa de Emisión.

#### Antecedentes

1. Este Programa de Emisión Global fue aprobado según Resolución de la Junta Municipal N° 2.282/22 de fecha 26/10/2022 y la Ordenanza Municipal N° 28/22 de fecha 20 de Julio de 2.022.
2. Registro del Programa de Emisión en la CNV según Certificado de Registro Nro. 125\_23112022 de fecha 23 de Noviembre de 2022.

#### Características Generales del Programa

1. **Denominación del Programa de Emisión:** Programa de Emisión Global G8
2. **Moneda:** Guaraníes
3. **Monto total del programa de emisión:** Gs. 360.000.000.000.- (Guaraníes Trescientos Sesenta Mil Millones).
4. **Tipo de títulos a emitir:** Bonos.
5. **Corte mínimo:** Gs. 1.000.000. (Guaraníes unmillón).
6. **Bolsa en la cual se inscribirá el programa de emisión:** Bolsa de Valores y Productos de Asunción S.A.
7. **Forma de representación de los títulos-valores:** Título global por cada Serie emitida que conforma este Programa de Emisión Global y cuyo contenido se halla ajustado a los términos establecidos en el Reglamento Operativo del Sistema Electrónico de Negociación (SEN). Este título otorga acción ejecutiva y se emitirá a nombre de la BVPASA y quedará depositado en la BVPASA quien actuará de custodio para los inversionistas, con arreglo a las disposiciones reglamentarias aplicables.
8. **Custodia:** La BVPASA custodia el título global de acuerdo a los términos establecidos en el reglamento del SEN.
9. **Destino de los fondos:** Financiamiento del Presupuesto de Inversión a ser aprobado por la Junta Municipal. Resolución de la Junta Municipal N° 2.282/22 de fecha 26/10/2022.
10. **Agente Organizador e Intermediario Colocador:** Valores Casa de Bolsa S.A.



Avda. Mcal. López c/ Dr. Morra Edificio  
Mariscal Center 4to. Piso Tel. + 595 21  
600450  
[www.valores.com.py](http://www.valores.com.py)

11. **Lugar y forma de pago del capital e intereses:** A través del Agente de Pago designado por la BVPASA para la realización de los débitos y créditos en las cuentas de liquidación a ser habilitadas en un Banco de plaza; por los montos afectados y declarados en el título global de cada serie a ser suscripta. La negociación, transferencia y pagos de capital, amortización e intereses correspondientes al título global se efectuarán a través de los mecanismos establecidos en el Reglamento Operativo y en el Reglamento Operativo del Sistema Electrónico de Negociación, en el Contrato de Custodia, Compensación y Liquidación que será suscrito con la BVPASA..



- 12. Representante de Obligacionistas:** Valores Casa de Bolsa S.A. conforme a la Resolución de la Junta Municipal N° 2.282/22 de fecha 26/10/2022 y Resolución de La Intendencia N° 1.871/2022 I. del 12/10/2022.
- 13. Rescate anticipado:** Se tendrá opción de: I) Rescate anticipado de acuerdo a lo establecido por la Comisión Nacional de Valores (CNV) en la resolución CG N° 6/11; y II) Rescate parcial de acuerdo a lo establecido por la Bolsa de Valores y Productos de Asunción S.A. según Resolución N° 1.013/11.
- 14. Plazo de vencimiento:** Hasta 10 años.
- 15. Tasas de interés, pago de intereses: y pago de Capital:** A ser definidos en cada serie a ser emitida dentro del marco del presente programa.
- 16. Garantía:** Sin Garantía. Según Art. 12, de la Ordenanza N° 175/2018 de la Municipalidad de Asunción. Art 12. Manejo de Títulos. La Intendencia de Asunción, podrá emitir, negociar, mantener en circulación y rescatar los Títulos de Deuda del Tesoro Público Municipal. Estos títulos públicos constituirán obligaciones subsoberanas que gozarán de la garantía del Municipio de Asunción y que tendrán por objeto garantizar el financiamiento oportuno de los requerimientos financieros de la Administración Municipal, mediante la administración eficiente del flujo de caja y la reducción de los riesgos de iliquidez temporal, que se puedan derivar de la estacionalidad del ingreso y gasto público municipal.

**17. Calificación:**

**Fecha de calificación:** 07 de Noviembre de 2022

**Corte de Calificación:** 30 de Agosto de 2022

**Fecha de Publicación:** Una vez aprobada la emisión

**Certificado de Registro CNV N°:** Una vez aprobada la emisión

**Calificadora:** Solventa&Riskmétrica S.A. Calificadora de Riesgos  
Edificio Atrium 3er. Piso | Dr. Francisco Morra esq. Guido Spano |  
Tel.: (+595 21) 660 439 (+595 21) 661 209 | E-mail: [info@syr.com.py](mailto:info@syr.com.py)

MUNICIPALIDAD DE ASUNCIÓN	CALIFICACIÓN LOCAL	
	EMISIÓN	TENDENCIA
PROGRAMA DE EMISIÓN GLOBAL PEG G8	pyBB-	SENSIBLE (-)
<p>BB: Corresponde a aquellos instrumentos que cuentan con capacidad para el pago del capital e intereses en los términos y plazos pactados, pero ésta es variable y susceptible de deteriorarse ante posibles cambios en el emisor, en la industria a que pertenece o en la economía, pudiendo incurrirse en retraso en el pago de intereses y del capital.</p>		

**NOTA:** “La calificación de riesgo no constituye una sugerencia o recomendación para comprar, vender, mantener un determinado valor o realizar una inversión, ni un aval o garantía de una inversión y su emisor”.

Las categorías y sus significados se encuentran en concordancia con lo establecido en la Resolución CNV CG N° 30/21 de la Comisión Nacional de Valores, disponibles en nuestra página web en internet.

La metodología y los procedimientos de calificación de riesgo se encuentran establecidos en los manuales de Solventa&Riskmétrica S.A. Calificadora de Riesgos, disponibles en nuestra página web.

Esta calificación de riesgos no es una medida exacta sobre la probabilidad de incumplimiento de deudas, ya que no se garantiza la calidad crediticia del deudor.

Solventa&Riskmétrica S.A. incorpora en sus procedimientos el uso de signos (+/-), entre las escalas de calificación AA y B. El fundamento para la asignación del signo a la calificación final de la Solvencia está incorporado en el análisis global del riesgo, advirtiéndose una posición relativa de menor (+) o mayor (-) riesgo dentro de cada categoría, en virtud de su exposición a los distintos factores y de conformidad con metodologías de calificación de riesgo.

La calificación no constituye una auditoría externa, ni un proceso de debida diligencia, y se basó exclusivamente en información pública y en la provisión de datos por parte de la MUNICIPALIDAD DE ASUNCIÓN, por lo cual SOLVENTA&RISKMÉTRICA no garantiza la veracidad de dichos datos ni se hace responsable por errores u omisiones que los mismos pudieran contener.

**Más información sobre esta calificación en:**

[www.syr.com.py](http://www.syr.com.py)

“La calificación de riesgo no constituye una sugerencia o recomendación para comprar, vender o mantener un valor, un aval o garantía de una emisión o su emisor, sino un factor complementario para la toma de decisiones”.



**18. Detalle del destino de fondos:** Financiamiento del Presupuesto de Inversión a ser aprobado por la Junta Municipal aprobado según Resolución de la Junta Municipal N° 2.282/22 de fecha 26/10/2022.

Conforme a las Obras consideradas prioritarias que se detallan en el siguiente cuadro:

Ítem	CUENCAS DE DESAGUES PLUVIALES
1	Ayala Velázquez
2	España II
3	San Antonio y General Santos
4	Santo Domingo
5	Terminal
6	Universidad Católica
7	San Pablo
8	Abasto



## PARTE II

### Información General

#### El Intendente



**ÓSCAR "NENECHO" RODRÍGUEZ**  
Intendente  
Municipalidad de Asunción

Licenciado en Administración de Empresas e Ingeniero Comercial, desde temprana edad incursionó en la política partidaria, su vocación lo llevó a activar en la Asociación Nacional Republicana (ANR), Partido Colorado, siendo designado apoderado de la Seccional Número 7 y Candidato Juvenil, por esa base partidaria.

Su vocación de dirigente lo llevó también a activar en los centros estudiantiles. Fue electo Presidente del Centro de Estudiantes de Ex Alumnos del Colegio "Monseñor Lasagna". Desde muy joven ingreso al mundo laboral, lo hizo en la función pública, donde se desempeñó por muchos años y ocupó cargos de importancia como Director de la UOC del Palacio de Justicia. Uno de los grandes logros en el campo laboral fue la designación como asesor de la Comisión de los Festejos del Bicentenario por el Congreso Nacional.

Su inquietud artística le llevó de forma circunstancial a participar en programas de televisión, muy recordados por los televidentes, como "Calle 7 y Baila Conmigo". Su carrera política en el campo municipal fue ascendente y brillante.

Fue Concejal de Asunción y en su primer período, a los dos años sus colegas ediles le eligen Presidente de la Junta Municipal; y en diciembre de 2019 asume como Intendente de Asunción.

Profesa la religión católica y más allá de las religiones se siente un verdadero hijo de Israel, es Olimpista de corazón, amante de la música paraguaya y amigo de sus amigos.

En las últimas elecciones municipales realizadas en el año 2021, fue electo como Intendente Municipal de Asunción con 122.353 votos, siendo así el Intendente más votado de la historia del Paraguay

## TITULOS

- **Licenciado en Administración y Gestión Empresarial.**  
Universidad Americana - 2.005
- **Ingeniero Comercial.**  
Universidad Americana - 2.005

## CERTIFICADOS

- **MundiGira#19**  
The International Institute of Leadership - 2.019
- **Participación destacada, Conservatorio y Debate "Egresados Exitosos". Carrera de Administración de Empresas e Ingeniería Comercial.**  
Universidad Americana - 2.018
- **Participación como Disertante en la segunda edición Business & Management week**  
CEICA  
Universidad Americana - 2.018
- **Diplomado en Marketing Político 2.0**  
UCOM - 2.018
- **Foro Mundial Sobre las Violencias Urbanas y Educación para la Convivencia y la Paz**  
Capital de Paz - Madrid - 2.017
- **Miembro Titular de la Junta Municipal del Distrito de Asunción**  
Tribunal Electoral de la Circunscripción Judicial de la Capital Primera Sala - 2.015
- **Modelo Estándar de Control para Entidades Públicas del Paraguay**  
Corte Suprema de Justicia - 2.008
- **Jornadas de Capacitación para el mejoramiento de la gestión en el área de Suministros de la Corte Suprema de Justicia**  
Corte Suprema de Justicia  
CAES - 2.007
- **Completó una unidad de Finanzas III, relacionada con los Instrumentos Financieros operados en la Bolsa de Valores de San Pablo.**  
Universidad Americana - 2.003



## Informe de Gestión

### EDITORIAL

Desde el comienzo de nuestra gestión municipal escogimos como slogan #AsuncionEnOrden, porque estamos convencidos que sin orden no hay progreso, ni futuro.

El orden es fundamental para construir. Parte de este Orden constituye el cumplimiento del deber de rendir cuenta de las gestiones realizadas durante el año 2021, y en esta labor estamos aquí para poner a conocimiento de ustedes, la ciudadanía y autoridades en general, las acciones que hemos encarado y anticipar alguno de los proyectos que tenemos planeado llevar adelante. Antes de hacer este recuento, queremos dar nuestro agradecimiento a todos a quienes de alguna u otra manera han colaborado con nuestra gestión y quienes han permitido superar un año de muchos desafíos. A cada uno de los ciudadanos... Al personal de salud, a nuestro personal municipal... A las instituciones públicas y privadas, y a organismos internacionales cooperantes... Estamos convencidos que para llevar adelante los grandes cambios que necesita nuestra ciudad debemos hacer prevalecer el orden social; hallar, en comunión con la ciudadanía, la armonía para trabajar en paz entre todos los sectores que forman parte de la sociedad asuncena, más allá de cuestiones ideológicas, raciales o religiosas, la ciudad debe el centro donde converjan los mejores esfuerzos entre el sector privado y el público, en la búsqueda de los grandes objetivos propuestos.



ING. ÓSCAR (NENECHO) RODRÍGUEZ  
INTENDENTE MUNICIPAL  
DE ASUNCIÓN

Durante este periodo hemos realizado un arduo trabajo con las Comisiones Vecinales, porque creo que la mejor obra es la que hacemos con los vecinos en los barrios y en donde ellos son los actores principales de la idea y beneficiarios de la ejecución de estos emprendimientos, en la medida de las necesidades de sus comunidades. En esta línea, el trabajo que forjamos con las comisiones vecinales en los barrios fue muy relevante, ya que apenas la pandemia lo permitió, salimos a conversar con la gente, escuchando sus inquietudes tratando de plasmar eso, en obras que sirvan a nuestra comunidad. A sabiendas de las dificultades que generó la pandemia, trabajamos para crear espacios de recuperación, y en este sentido hemos posibilitado mediante la Expo empleos la obtención de empleos para varios de nuestros ciudadanos. Cuando las condiciones sanitarias lo permitieron, apostamos a la reactivación de sectores muy golpeados, propiciando la realización de varias actividades culturales, gastronómicas, entre otros, lo que fue posible con la participación de un sector privado organizado y dinámico, y una ciudadanía consciente de su rol en un periodo que seguía y sigue siendo desafiante. Teniendo en cuenta que todas las actividades económicas se resintieron y que los ingresos fueron limitados, hemos tomado medidas que faciliten a los ciudadanos cumplir con sus obligaciones fiscales, mediante facilidades de pago para regularizaciones y exoneraciones de multas y recargos, y aprovecho este espacio para agradecer, a quienes conscientes de que estos recursos son necesarios para cumplir con las cuantiosas demandas de mejora, se han acercado la Municipalidad para cumplir con este deber ciudadano. Sabemos que la solución definitiva y el salto cualitativo con relación a muchos de los problemas y necesidades de la ciudad, requieren de obras de gran envergadura, pero mientras hacemos el camino para ello, durante este 2021 realizamos varias acciones e inversiones que permiten ir paliando los problemas y forjando las grandes soluciones, como ocurre con los baches y el recapado de las calles y avenidas, aunque sabemos que este inconveniente solo se corregirá con la instalación del sistema de desagüe pluvial en la ciudad y el cambio de la cañería de agua obsoleta, de ser posible, en las urbes vecinas del Departamento Central, para terminar con los raudales y la acumulación de los espejos de agua sobre el pavimento.



## Informe de Gestión

Estos grandes proyectos, no podemos llevarlos adelante sin la conjunción de los esfuerzos de otras instituciones, por esta razón instalamos mesas de trabajo con la ESSAP, la Ande, el MOPC y otras, para realizar un trabajo coordinado en las áreas de competencia de cada una, porque esto nos permitirá obtener resultados más eficientes y duraderos para el bien de la comunidad. Quiero ratificarles que en la Municipalidad de Asunción estamos trabajando para lograr una mejora concreta y real, que repercuta en la calidad de vida de nuestros habitantes, la felicidad y el bienestar de las familias asuncenas y de todos los que ingresan diariamente a la Madre de Ciudades. Sabemos que esta tarea no es fácil, pero tenemos la convicción, la voluntad y estamos reorganizando las Finanzas Municipales para contar con los recursos necesarios para ejecutar varios proyectos como el de colocar la ciudad frente al río y no a sus espaldas, como fue en el devenir de nuestra historia, dando la seguridad de que nadie va a regalar nada que pertenezca a Asunción, al contrario, queremos elevar la puesta en valor de los inmuebles con proyectos urbanísticos de nivel, que lleven soluciones a las familias carenciadas que viven en los bañados, permitiendo que tengan viviendas dignas en una ciudad accesible para todos y, con el dinero generado de los planes inmobiliarios, realizar también el tan necesario desagüe pluvial para Asunción. No escatimaremos esfuerzos para darles una ciudad cada vez más ordenada mediante la ejecución de planes e inversiones en infraestructuras, acciones que conviertan a Asunción en una ciudad más limpia y saludable, y en darles a los contribuyentes la seguridad y la comodidad que necesitan mediante la implementación de tecnología. Sabemos lo que queremos y cómo lograrlo. Tenemos un equipo de gente joven, honesta y trabajadora, con mística y deseos de servicio genuinos para la ciudad y la gente. #AsuncionEnOrden no es solamente un slogan atractivo, sino que representa nuestras convicciones ciudadanas para construir, en armonía, la ciudad que soñamos.

## Plan Regulador

### Ordenanza 163/18 – Compilado del Plan Regulador de la Ciudad de Asunción

ORD. 205/19 Modificación del Anexo II, Zonas de Uso, AR3A, de la Ordenanza 163/18 «Plan Regulador de la Ciudad de Asunción»

ORD. N° 255/19 Actualización del Plan Regulador de la Ciudad de Asuncion, en su Anexo II, apartado Franja Mixta 1

ORD. N° 262/19 «Suspender en forma temporal los efectos de lo dispuesto en el Art 342 de la Ord. 163/18 Que unifica y Actualiza el Plan Regulador»

ORD. N° 264/19 Mod. de la Ord. 163/18 Que Unifica el Plan Regulador en su Capitulo XVI en los Artículos 290 al 293

ORD. N° 254/19 Modificación Ord. 163/18 «Plan Regulador» apartado al Regimen Urbanistico

ORD. N° 272/20 Mod. del Plan Regulador de la Ciudad

ORD. N° 288/20 Modificación del plan regulador de la ciudad de Asunción

ORD. N 09/22 PLAN MAESTRO CLAUSURA VERTEDERO RSU PLANTA TRATAMIENTO DE LIXIVIADOS

Para más información: <https://www.asuncion.gov.py/plan-regulador>



# PARTE II Información General

## Organigrama

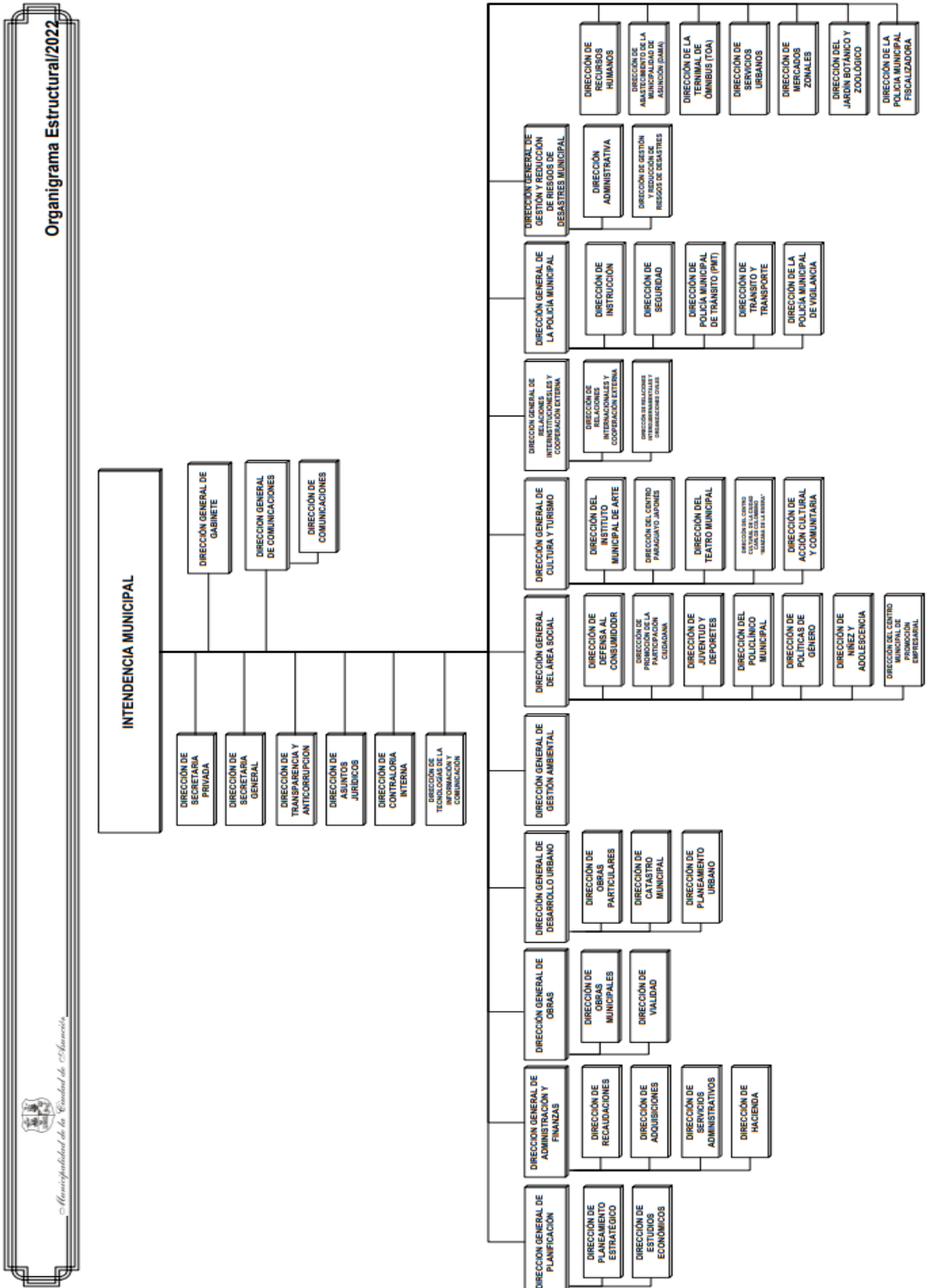

Diseño  
Dirección de Tecnologías de la Información y Comunicación - Dpto. de Organización y Métodos  
Res. N° 509/18-04-22



## PARTE II

### Historial Bursátil

Título	Monto (En Gs.)	Sistema Tradicional		
		Resolución BVPASA	Fecha de la Resolución	Estado
Bonos Municipales	5.000.000.000	Resolución JO BVPASA N° 3-97	22/05/1997	Vencido y Pagado
Bonos Municipales	5.000.000.000	Resolución BVPASA N° 229-97	01/12/1997	Vencido y Pagado
Pagarés Bursátiles	2.900.000.000	Resolución JO BVPASA N° 72-98	21/08/1998	Vencido y Pagado
Pagarés Bursátiles	600.000.000	Resolución JO BVPASA N° 75-98	14/10/1998	Vencido y Pagado
Bonos Municipales	10.100.000.000	Resolución JO BVPASA N° 76-98	22/10/1998	Vencido y Pagado
Bonos Municipales	600.000.000	Resolución JO BVPASA N° 104-99	07/09/1999	Vencido y Pagado
Pagarés Bursátiles	450.000.000	Resolución JO BVPASA N° 106-99	16/09/1999	Vencido y Pagado
Pagarés Bursátiles	2.200.000.000	Resolución JO BVPASA N° 107-99	16/09/1999	Vencido y Pagado
Bonos Municipales	1.900.000.000	Resolución BVPASA N° 279-99	10/11/1999	Vencido y Pagado
Bonos Municipales	400.000.000	Resolución BVPASA N° 292-00	16/06/2000	Vencido y Pagado
Bonos Municipales	560.000.000	Resolución BVPASA N° 296-00	27/06/2000	Vencido y Pagado
Bonos Municipales	300.000.000	Resolución BVPASA N° 299-00	07/08/2000	Vencido y Pagado
Pagarés Bursátiles	1.500.000.000	Resolución BVPASA N° 303-00	20/09/2000	Vencido y Pagado
Pagarés Bursátiles	300.000.000	Resolución BVPASA N° 304-00	20/09/2000	Vencido y Pagado
Bonos Municipales	1.350.000.000	Resolución BVPASA N° 323-00	22/12/2000	Vencido y Pagado
Bonos Municipales	111.000.000	Resolución BVPASA N° 334-01	15/03/2001	Vencido y Pagado
Bonos Municipales	1.239.000.000	Resolución BVPASA N° 335-01	15/03/2001	Vencido y Pagado
Bonos Municipales	1.800.000.000	Resolución BVPASA N° 344 -01	26/06/2001	Vencido y Pagado
Pagarés Bursátiles	800.000.000	Resolución BVPASA N° 349 -01	13/09/2001	Vencido y Pagado
Pagarés Bursátiles	150.000.000	Resolución BVPASA N° 350-01	13/07/2001	Vencido y Pagado
Bonos Municipales	272.000.000	Resolución BVPASA N° 356-01	07/11/2001	Vencido y Pagado
Bonos Municipales	1.200.000.000	Resolución BVPASA N° 361-01	29/11/2001	Vencido y Pagado
Bonos Municipales	11.400.000.000	Resolución BVPASA N° 527-04	04/02/2004	Vencido y Pagado
Bonos Municipales	14.000.000.000	Resolución BVPASA N° 530-04	19/02/2004	Vencido y Pagado
Bonos Municipales	23.000.000.000	Resolución BVPASA N° 652-06	14/02/2006	Vencido y Pagado
Bonos Municipales	20.000.000.000	Resolución BVPASA N° 759-07	10/12/2007	Vencido y Pagado
Bonos Municipales	23.000.000.000	Resolución BVPASA N° 774-08	12/02/2008	Vencido y Pagado
Pagarés Bursátiles	10.918.000.000	Resolución BVPASA N° 897-10	02/03/2010	Vencido y Pagado
Bonos Municipales	5.000.000.000	Resolución BVPASA N° 918-10	25/06/2010	Vencido y Pagado
<b>146.050.000.000</b>				





## PARTE II Historial Bursátil

Sistema Electrónico								
Título	Programa	Serie	Fecha de emisión	Monto (En Gs.)	Resolución BVPASA	Fecha de la Resolución	Vencimiento	Estado
Bono Electrónico	PEG G1	1	28/11/2012	2.500.000.000	N° 1118-12	23/11/2012	15/02/2014	Vencido y Pagado
Bono Electrónico		2	28/11/2012	2.500.000.000	N° 1118-12	23/11/2012	15/02/2015	Vencido y Pagado
Bono Electrónico		3	28/11/2012	2.500.000.000	N° 1118-12	23/11/2012	15/02/2016	Vencido y Pagado
Bono Electrónico		4	28/11/2012	2.500.000.000	N° 1118-12	23/11/2012	15/02/2017	Vencido y Pagado
Bono Electrónico	PEG G2	1	28/11/2013	1.675.000.000	N° 1220-13	25/11/2013	13/01/2015	Vencido y Pagado
Bono Electrónico		2	28/11/2013	1.675.000.000	N° 1220-13	25/11/2013	13/02/2015	Vencido y Pagado
Bono Electrónico		3	28/11/2013	1.675.000.000	N° 1220-13	25/11/2013	13/03/2015	Vencido y Pagado
Bono Electrónico		4	28/11/2013	1.675.000.000	N° 1220-13	25/11/2013	13/04/2015	Vencido y Pagado
Bono Electrónico		5	28/11/2013	1.675.000.000	N° 1220-13	25/11/2013	15/06/2015	Vencido y Pagado
Bono Electrónico		6	28/11/2013	1.675.000.000	N° 1220-13	25/11/2013	13/01/2016	Vencido y Pagado
Bono Electrónico		7	28/11/2013	1.675.000.000	N° 1220-13	25/11/2013	15/02/2016	Vencido y Pagado
Bono Electrónico		8	28/11/2013	1.675.000.000	N° 1220-13	25/11/2013	15/03/2016	Vencido y Pagado
Bono Electrónico		9	28/11/2013	1.675.000.000	N° 1220-13	25/11/2013	15/04/2016	Vencido y Pagado
Bono Electrónico		10	28/11/2013	1.675.000.000	N° 1220-13	25/11/2013	15/06/2016	Vencido y Pagado
Bono Electrónico		11	28/11/2013	1.675.000.000	N° 1220-13	25/11/2013	13/01/2017	Vencido y Pagado
Bono Electrónico		12	28/11/2013	1.675.000.000	N° 1220-13	25/11/2013	13/02/2017	Vencido y Pagado
Bono Electrónico		13	28/11/2013	1.675.000.000	N° 1220-13	25/11/2013	13/03/2017	Vencido y Pagado
Bono Electrónico		14	28/11/2013	1.675.000.000	N° 1220-13	25/11/2013	13/04/2017	Vencido y Pagado
Bono Electrónico		15	28/11/2013	1.675.000.000	N° 1220-13	25/11/2013	13/06/2017	Vencido y Pagado
Bono Electrónico		16	28/11/2013	1.675.000.000	N° 1220-13	25/11/2013	15/01/2018	Vencido y Pagado
Bono Electrónico		17	28/11/2013	1.675.000.000	N° 1220-13	25/11/2013	15/02/2018	Vencido y Pagado
Bono Electrónico		18	28/11/2013	1.675.000.000	N° 1220-13	25/11/2013	15/03/2018	Vencido y Pagado
Bono Electrónico		19	28/11/2013	1.675.000.000	N° 1220-13	25/11/2013	16/04/2018	Vencido y Pagado
Bono Electrónico		20	28/11/2013	1.675.000.000	N° 1220-13	25/11/2013	15/06/2018	Vencido y Pagado
Bono Electrónico	PEG G3	1	10/08/2016	10.000.000.000	N° 1548-16	05/08/2016	10/08/2020	Vencido y Pagado
Bono Electrónico		2	10/08/2016	10.000.000.000	N° 1548-16	05/08/2016	09/08/2021	Vencido y Pagado
Bono Electrónico		3	10/08/2016	20.000.000.000	N° 1548-16	05/08/2016	09/08/2023	A Vencer
Bono Electrónico	PEG G4	1	26/06/2017	25.000.000.000	N° 1639-17	21/06/2017	16/06/2025	A Vencer
Bono Electrónico		2	26/06/2017	25.000.000.000	N° 1639-17	21/06/2017	15/06/2026	A Vencer
Bono Electrónico		3	26/06/2017	50.000.000.000	N° 1639-17	21/06/2017	15/06/2027	A Vencer
Bono Electrónico	PEG G5	1	15/02/2019	12.500.000.000	N°1844-19	13/02/2019	13/02/2025	A Vencer
Bono Electrónico		2	15/02/2019	12.500.000.000	N°1844-19	13/02/2019	15/02/2027	A Vencer
Bono Electrónico		3	15/02/2019	50.000.000.000	N°1844-19	13/02/2019	12/02/2029	A Vencer



## PARTE II Historial Bursátil

### Sistema Electrónico

Título	Programa	Serie	Fecha de emisión	Monto (En Gs.)	Resolución BVPASA	Fecha de la Resolución	Vencimiento	Estado
Bono Electrónico	PEG G6	1	22/1/2020	25.000.000.000	N°1999-20	20/1/2020	20/1/2023	A Vencer
Bono Electrónico		2	22/1/2020	25.000.000.000	N°1999-20	20/1/2020	20/1/2025	A Vencer
Bono Electrónico		3	22/1/2020	50.000.000.000	N°1999-20	20/1/2020	19/1/2029	A Vencer
Bono Electrónico	PEG G7	1	4/2/2021	100.000.000.000	N° 2.186/21	2/2/2021	3/2/2031	A Vencer
Bono Electrónico		2	4/2/2021	50.000.000.000	N° 2.186/21	2/2/2021	2/2/2032	A Vencer
Bono Electrónico		3	4/2/2021	50.000.000.000	N° 2.186/21	2/2/2021	1/2/2033	A Vencer
<b>Total Emitido</b>				<b>558.500.000.000</b>				
<b>Total Vencido y Pagado</b>				<b>63.500.000.000</b>				
<b>Total A Vencer</b>				<b>495.000.000.000</b>				



**PEG G1:** El programa de Emisión Global G1 fue aprobado por Res. CNV N° 60E/12 del 20/11/2012.

Destino de fondos: Adquisición de vehículos y maquinarias, conforme a lo establecido en el Art. 2° de la Resolución Municipal JM/N° 3.573/12

**PEG G2:** El programa de Emisión Global G2 fue aprobado por Res. CNV N° 66E/13 del 21/11/2013.

Destino de fondos: Financiamiento del Presupuesto de Inversión de la Municipalidad de Asunción orientado a la adquisición de maquinarias y equipos y a obras de infraestructura, conforme a lo establecido en el Art. 2° de la Resolución JM/N° 4.899/13

**PEG G3:** El programa de Emisión Global G3 fue aprobado por Res. CNV N° 49E/16 del 03/08/2016.

Destino de fondos: Financiamiento del Presupuesto de Inversión de la Municipalidad de la Ciudad de Asunción (JM/N° 774/2016)

**PEG G4:** El programa de Emisión Global G4 fue aprobado por Res. CNV N° 27E/17 de fecha 20/06/2017.

Destino de fondos: Financiamiento del Presupuesto de inversión de la Municipalidad de la Ciudad de Asunción (JM/N° 3.424/2017)

**PEG G5:** El programa de Emisión G5 fue aprobado por Res. CNV N° 12E/19 de fecha 08/02/2019.

Destino de fondos: Financiamiento del Presupuesto de Inversión de la Municipalidad de la Ciudad de Asunción a ser aprobado por Junta Municipal (Plan de Inversiones G5 de la JM N° 8.158/18).

**PEG G6:** El programa de Emisión G6 fue aprobado por Certificado de Registro CNV N° 04 de fecha 09/01/2020.

Destino de fondos: Financiamiento del Presupuesto de Inversión de la Municipalidad de la Ciudad de Asunción a ser aprobado por Junta Municipal (Plan de Inversiones G6 de la JM N° 10.553/19).

**PEG G7:** El programa de Emisión G7 fue aprobado por Certificado de Registro CNV N° 009 de fecha 28/01/2021.

Destino de fondos: Financiamiento del Presupuesto de Inversión de la Municipalidad de la Ciudad de Asunción a ser aprobado por Junta Municipal (Plan de Inversiones G7 de la JM N° 12.184/20).



## PARTE II

### Factores de Riesgo

informe de Calificación de Riesgo Inicial elaborado por SOLVENTA & RISKMÉTRICA Calificadora de Riesgos S.A. Para ver el informe completo acceder a <https://syr.com.py/>

Calificación:

MUNICIPALIDAD DE ASUNCIÓN	CALIFICACIÓN LOCAL	
	EMISIÓN	TENDENCIA
PROGRAMA DE EMISIÓN GLOBAL PEG G8	pyBB-	<b>SENSIBLE (-)</b>
<p>BB: Corresponde a aquellos instrumentos que cuentan con capacidad para el pago del capital e intereses en los términos y plazos pactados, pero ésta es variable y susceptible de deteriorarse ante posibles cambios en el emisor, en la industria a que pertenece o en la economía, pudiendo incurrirse en retraso en el pago de intereses y del capital.</p>		

**NOTA:** "La calificación de riesgo no constituye una sugerencia o recomendación para comprar, vender, mantener un determinado valor o realizar una inversión, ni un aval o garantía de una inversión y su emisor".

Fecha de calificación: 07 de Noviembre de 2022

Corte de Calificación: 30 de Agosto de 2022

#### TENDENCIA

La tendencia **Sensible (-)** considera los moderados niveles de recuperación de los ingresos corrientes en el 2022, frente a la continua presión de los gastos rígidos y el aumento del costo de la deuda, con una acotada posición de liquidez y recurrentes necesidades de financiamiento para cubrir déficits temporales de caja.

#### RIESGOS

- Elevado nivel de endeudamiento con recurrentes deudas flotantes que comprometen anualmente una importante porción de sus recaudaciones.
- Acotada ejecución de presupuesto respecto a lo aprobado y los compromisos asumidos.
- Elevada estructura de gastos en personal y crecimiento de los servicios de la deuda pública.
- Ajustada liquidez y niveles deficitarios del resultado de capital.

#### FORTALEZAS

- Autonomía y autarquía en la recaudación tributaria como administrador de la ciudad de Asunción.
- Nuevos polos de recaudación debido al continuo desarrollo inmobiliario y comercial.
- Continuo acceso a fuentes alternativas de ingresos para cubrir sus necesidades y obligaciones.
- Ventaja comparativa otorgada por el marco normativo y leyes especiales respecto a otros municipios.



## PARTE II

### Factores de Riesgo

#### OTROS FACTORES DE RIESGO

**RIESGOS POR TIPO DE CAMBIO:** Se define como la probabilidad de sufrir pérdidas por fluctuaciones en los tipos de cambio de las monedas en las que están denominados los activos, pasivos y operaciones de la sociedad. La administración Municipal mantiene sus ingresos y egresos en moneda nacional, sin embargo esta expuesta a la variación de precios que pudieran experimentar sus proveedores debido al tipo de cambio.

Paraguay mantiene un régimen de tipo de cambio flexible. Sin embargo, la moneda se ha mantenido relativamente estable en los últimos 5 años por lo que no se esperan importantes cambios en el largo plazo disminuyendo de esta forma el riesgo por tipo de cambio. Además, la emisión de bonos es en moneda local, la misma que sus ingresos por lo que parte del riesgo por tipo de cambio se encuentra cubierto a través de este factor.

**RIESGOS DE TASAS DE INTERÉS:** El riesgo de tasa de interés es un riesgo de mercado, marcado por la probabilidad de sufrir pérdidas por movimientos adversos de la tasa de interés. A través de la emisión de bonos se busca fijar la tasa de interés a largo plazo para tener mayor previsibilidad en los flujos de la Administración Municipal. El mercado financiero actual permite acceder a tasas de financiamiento adecuadas, en un entorno global de suba de tipos de interés a mediano plazo.

**RIESGOS POR INFLACIÓN:** Este riesgo se define como las pérdidas que podrían producirse en la Administración Municipal como resultado de un alto nivel de inflación en el país, que produzca por ejemplo una suba de sus costos de administración. Este riesgo es actualmente bajo en Paraguay, dado que la principal ancla de la política económica del país es el mantenimiento de la inflación dentro del rango meta de inflación del Banco Central del Paraguay (4% +/- 2%). Paraguay tiene un alto nivel de compromiso con el mantenimiento de un nivel bajo de inflación al ser un país con meta de inflación. La inflación se ha mantenido dentro del rango meta, desde su implementación en 2011.

**RIESGOS POLÍTICO-SOCIALES:** Este riesgo va asociado a las actuaciones del gobierno que pueden afectar negativamente al país. Paraguay a pesar de algunos episodios de inestabilidad política ha mejorado su calificación crediticia en los últimos años. La agencia Fitch Ratings elevó en diciembre de 2018 la calificación de Paraguay de BB a BB+, justificó la valoración de acuerdo con la resistencia de la economía paraguaya a los choques externos, combinada con un crecimiento favorable y una diversificación económica. Según sus datos Paraguay creció de promedio un 4,3% en los últimos cinco años. Asimismo sostiene que el gobierno electo en 2018, liderado por Mario Abdo, mantendría la misma disciplina fiscal de la administración saliente y que no se esperan cambios significativos en el marco de la política económica. Se espera que Paraguay siga mejorando su calificación crediticia y alcance el grado de inversión dentro de los próximos cinco años. El gobierno está pasando por un proceso de fortalecer y consolidar los proyectos encaminados a principios de mandato.



# Municipalidad de Asunción

**#ASUNCIÓN  
EN ORDEN**

Gobierno Municipal de Asunción  
Gestión Oscar "Nenecho" Rodríguez



## ANEXO I

# INFORMACIÓN FINANCIERA

## EJERCICIO 2021



EJECUCION PRESUPUESTARIA  
INGRESOS CONSOLIDADO ADMINISTRACION MUNICIPAL AÑO 2021

GRUPO	CLASIFICACION	PRESUPUESTO		PRESUPUESTO	ACUMULADO AL					TOTAL
		2021	MODIFIC.	VIGENTE	2DO. CUATRIM.	SETIEMBRE	OCTUBRE	NOVIEMBRE	DICIEMBRE	DEVENG./RECAUD.
100	<b>INGRESOS CORRIENTES</b>	<b>1.388.679.677.000</b>	<b>11.666.308.890</b>	<b>1.400.345.985.890</b>	<b>610.681.821.451</b>	<b>38.007.762.278</b>	<b>40.978.233.358</b>	<b>34.002.302.080</b>	<b>49.282.882.032</b>	<b>772.953.001.199</b>
110	<b>INGRESOS TRIBUTARIOS</b>	<b>825.373.420.817</b>	<b>11.582.060.609</b>	<b>836.955.481.426</b>	<b>563.819.900.486</b>	<b>31.931.257.290</b>	<b>35.663.934.364</b>	<b>28.698.840.410</b>	<b>43.521.733.096</b>	<b>703.635.665.646</b>
112	<b>IMP. S/LA PROPIEDAD</b>	<b>296.215.467.652</b>	<b>7.000.000.000</b>	<b>303.215.467.652</b>	<b>201.139.452.204</b>	<b>16.361.046.630</b>	<b>14.808.132.483</b>	<b>13.503.397.570</b>	<b>19.506.528.250</b>	<b>265.318.557.137</b>
	<b>IMPUESTOS</b>	<b>296.215.467.652</b>	<b>7.000.000.000</b>	<b>303.215.467.652</b>	<b>201.139.452.204</b>	<b>16.361.046.630</b>	<b>14.808.132.483</b>	<b>13.503.397.570</b>	<b>19.506.528.250</b>	<b>265.318.557.137</b>
10	IMPUESTO INMOBILIARIO	218.508.785.000	0	218.508.785.000	164.223.911.760	9.749.843.530	10.274.474.500	9.518.697.100	15.069.885.890	208.836.812.780
20	IMPUESTO A LA PROPIEDAD DE ANIMALES	2.000	0	2.000	0	0	0	0	0	0
30	IMPUESTO A LA TRANSFERENCIA DE BIENES RAICES	10.273.356.000	2.500.000.000	12.773.356.000	5.505.903.054	976.651.340	979.851.828	777.682.540	1.865.784.600	10.105.873.362
40	IMPUESTO EDILICIO	951.000	0	951.000	4.780	0	0	6.750	0	11.530
50	IMPUESTO A LA DEMOLICION DE EDIFICIOS	316.595.000	0	316.595.000	286.582.500	35.991.850	30.479.300	26.738.600	28.251.000	408.043.250
60	IMPUESTO SOBRE CONSTRUCCION PAVIMENTOS	20.000.000	0	20.000.000	0	0	0	0	0	0
70	IMPUESTO A LA CONSTRUCCION	49.440.926.652	2.500.000.000	51.940.926.652	20.359.438.720	5.215.454.760	3.069.378.945	2.887.499.980	2.129.364.450	33.661.136.855
80	IMPUESTO AL FRACC. DE LA PROPIDAD INMOBILIARIA	5.396.990.000	2.000.000.000	7.396.990.000	3.686.514.500	188.653.550	260.400.300	193.125.900	296.343.110	4.625.037.360
300	PATENTE DE RODADOS	12.257.862.000	0	12.257.862.000	7.077.096.890	194.451.600	193.547.610	99.646.700	116.899.200	7.681.642.000
113	<b>IMP.INTERNOS S/BIENES Y SERVICIOS (1+2)</b>	<b>168.434.410.216</b>	<b>4.582.060.609</b>	<b>173.016.470.825</b>	<b>130.500.473.970</b>	<b>2.149.861.200</b>	<b>1.803.812.400</b>	<b>2.272.974.900</b>	<b>2.294.618.810</b>	<b>139.021.741.280</b>
	<b>1.- IMP.INTERNOS S/BIENES Y SERVICIOS</b>	<b>14.630.733.000</b>	<b>1.000.000.000</b>	<b>15.630.733.000</b>	<b>3.565.199.600</b>	<b>743.207.400</b>	<b>784.137.400</b>	<b>1.449.967.000</b>	<b>1.636.160.500</b>	<b>8.178.671.900</b>
90	IMPUESTO DE CEMENTERIOS	68.788.000	0	68.788.000	32.377.300	4.650.000	3.751.000	4.013.200	5.563.500	50.355.000
100	IMPUESTO DE OPERACIONES DE CREDITOS - EMPEÑOS	268.715.000	0	268.715.000	136.921.700	13.832.400	17.866.900	8.732.800	23.540.400	200.894.200
500	IMPUESTO AL TRANSPORTE COLECTIVO DE PASAJEROS	21.692.000	0	21.692.000	0	0	0	0	0	0
510	IMPUESTO AL FAENAMIENTO	40.968.000	0	40.968.000	11.984.800	3.468.800	3.513.900	54.500	1.871.500	20.893.500
520	IMPUESTO AL PAPEL SELLADO Y ESTAMPILLA MUNICIPAL	1.135.259.000	1.000.000.000	2.135.259.000	1.175.571.300	120.305.700	130.020.200	125.423.200	148.782.500	1.700.102.900
530	IMPUESTO A LA PUBLICIDAD Y PROPAGANDA	2.913.522.000	0	2.913.522.000	1.298.327.200	192.280.800	177.100.800	193.489.200	219.780.800	2.080.978.800
540	IMP. A ESPECT. PCOS. Y JUEGOS DE AZAR	10.125.507.000	0	10.125.507.000	894.194.500	405.277.300	449.183.300	1.115.279.900	1.233.431.300	4.097.366.300
550	IMPUESTO A RIFAS Y V. P/SORTEOS Y SORTEOS PUBLIC.	56.105.000	0	56.105.000	15.572.800	3.392.400	2.701.300	2.906.200	3.184.500	27.757.200
560	IMP. PAP. SELL. Y ESTAMP. MUNIC. (Caja de Préstamos)	120.000	0	120.000	0	0	0	0	0	0
1.710	IMP. PAP. SELL. Y ESTAMP. MUNIC. (Mercados Zonales)	57.000	0	57.000	250.000	0	0	68.000	6.000	324.000
	<b>2.- PATENTES</b>	<b>153.803.677.216</b>	<b>3.582.060.609</b>	<b>157.385.737.825</b>	<b>126.935.274.370</b>	<b>1.406.653.800</b>	<b>1.019.675.000</b>	<b>823.007.900</b>	<b>658.458.310</b>	<b>130.843.069.380</b>
200	PATENTE COMERCIAL	101.274.104.588	3.582.060.609	104.856.165.197	80.019.974.980	1.330.433.300	978.596.900	764.089.800	626.706.520	83.719.801.500
210	PATENTE DE BANCOS E INSTITUCIONES FINANCIERAS	46.413.222.023	0	46.413.222.023	41.772.519.700	0	0	0	0	41.772.519.700



EJECUCION PRESUPUESTARIA  
INGRESOS CONSOLIDADO ADMINISTRACION MUNICIPAL AÑO 2021

GRUPO	CLASIFICACION	PRESUPUESTO		PRESUPUESTO VIGENTE	ACUMULADO AL					TOTAL DEVENG./RECAUD.
		2021	MODIFIC.		2DO. CUATRIM.	SETIEMBRE	OCTUBRE	NOVIEMBRE	DICIEMBRE	
	220 PATENTE INDUSTRIAL	503.932.000	0	503.932.000	479.878.500	0	398.000	735.000	0	481.011.500
	230 PATENTE VENDEDORES AMBULANTES Y VEND. COMER.	12.063.000	0	12.063.000	4.413.000	2.864.800	190.000	160.000	400.000	8.027.800
	250 PATENTE A PLAYAS DE ESTACIONAMIENTO	38.558.000	0	38.558.000	28.308.700	91.200	81.700	55.400	1.707.400	30.244.400
	270 PATENTE DE OFICINA	5.457.539.605	0	5.457.539.605	4.549.185.800	69.129.000	37.142.900	54.354.700	26.615.890	4.736.428.290
	280 PATENTE PROFESIONAL	97.097.000	0	97.097.000	74.866.190	4.135.500	3.265.500	3.449.900	3.028.500	88.745.590
	290 PATENTE PLAYAS EXHIBICION Y VENTA DE AUTOVEHICULOS	7.161.000	0	7.161.000	6.127.500	0	0	163.100	0	6.290.600
115	<b>TASAS</b>	<b>230.874.456.561</b>	<b>0</b>	<b>230.874.456.561</b>	<b>144.322.188.815</b>	<b>8.495.614.296</b>	<b>12.109.588.881</b>	<b>7.879.518.488</b>	<b>13.756.051.887</b>	<b>186.562.962.367</b>
	610 ANALISIS DE LABORATORIO	800.000.000	0	800.000.000	396.609.300	77.860.300	6.544.200	38.205.300	46.198.100	565.417.200
	620 INSPECCION SANITARIA DE CARNE	1.650.000.000	0	1.650.000.000	799.496.000	80.624.400	72.885.200	92.394.000	57.320.000	1.102.719.600
	630 INSPECCION SANITARIA DE LECHE Y DERIVADOS	6.410.000	0	6.410.000	15.200	990.200	0	0	0	1.005.400
	650 CONSTATAcion E INSPECCION DE PESAS Y MEDIDAS	270.976.000	0	270.976.000	202.783.660	346.000	935.500	228.500	390.600	204.684.260
	660 SERVICIO DE IDENT. E INSP. AUTOMOT.	211.294.000	0	211.294.000	125.833.200	0	39.400	236.529.400	0	362.402.000
	670 INSPECCION DE INSTALACIONES	900.000.000	0	900.000.000	606.799.100	16.649.600	18.412.300	16.991.100	12.590.100	671.442.200
	680 LIMPIEZA DE CEMENTERIO	3.352.145.000	0	3.352.145.000	2.497.613.514	212.844.400	208.506.700	211.022.810	270.360.600	3.400.348.024
	682 CONSERVACION PARQUES, JARDINES Y PASEOS PUBLICOS	7.029.970.830	0	7.029.970.830	4.590.499.800	297.545.900	319.799.800	256.837.400	514.475.500	5.979.158.400
	690 SERVICIO DE DESINFECCION	6.000.000.000	0	6.000.000.000	3.094.393.750	282.145.700	178.483.700	254.012.500	192.054.600	4.001.090.250
	700 PREV.Y PROT.C/RIESGO DE INC.,DERRUM.Y OTROS ACCID. G.	1.881.721.000	0	1.881.721.000	1.076.447.360	129.939.500	259.311.900	249.660.050	149.141.600	1.864.500.410
	720 LIMPIEZA Y BARRIDO (DAMA)	2.112.541.031	0	2.112.541.031	1.250.796.857	161.494.706	161.566.941	162.144.148	165.379.457	1.901.382.109
	730 DISPOSICION Y TRATAMIENTO FINAL DE RESID. SOLID. URB.	54.845.938.700	0	54.845.938.700	33.104.850.800	1.957.252.200	2.889.937.100	1.710.234.100	3.081.345.200	42.743.619.400
	740 RECOLECCION DE RESIDUOS SOLIDOS URBANOS	91.349.052.000	0	91.349.052.000	56.762.983.154	2.776.284.910	4.444.959.370	2.481.956.100	5.231.268.850	71.697.452.384
	750 LIMPIEZA DE LA VIA PUBLICA	48.017.156.000	0	48.017.156.000	32.306.040.120	1.961.982.680	2.809.509.770	1.716.644.480	3.002.777.580	41.796.954.630
	760 TASA POR SERV. DE MANTEN. DEL DESAGUE PLUVIAL	10.000.000.000	0	10.000.000.000	6.712.360.200	445.104.700	645.181.000	401.344.200	652.294.600	8.856.284.700
	1.720 LIMPIEZA Y BARRIDO (Mercados Zonales)	255.252.000	0	255.252.000	135.980.400	18.391.600	17.483.600	19.072.500	22.506.100	213.434.200
	1.760 RESIDUOS HOSPITALARIOS	2.000.000.000	0	2.000.000.000	656.686.400	75.957.500	75.832.400	31.841.900	357.749.000	1.198.067.200
	LIMPIEZA, RECOLECCION DE RESIDUOS Y DISPOSICION FINAL (TOA)	192.000.000	0	192.000.000	2.000.000	200.000	200.000	400.000	200.000	3.000.000
119	<b>OTROS INGRESOS TRIBUTARIOS</b>	<b>129.849.086.388</b>	<b>0</b>	<b>129.849.086.388</b>	<b>87.857.785.497</b>	<b>4.924.735.164</b>	<b>6.942.400.600</b>	<b>5.042.949.452</b>	<b>7.964.534.149</b>	<b>112.732.404.862</b>
	800 CONTRIBUCION POR CONSERVACION DE PAVIMENTO	87.721.903.260	0	87.721.903.260	62.612.314.310	3.600.437.020	5.314.925.760	3.601.915.980	5.899.559.922	81.029.152.992
	850 CONTRIBUCION POR CONSTRUCCION DE DESAGUE PLUVIAL	200.000.000	0	200.000.000	502.400.700	43.531.000	43.885.500	29.786.600	62.876.400	682.480.200





EJECUCION PRESUPUESTARIA  
INGRESOS CONSOLIDADO ADMINISTRACION MUNICIPAL AÑO 2021

GRUPO	CLASIFICACION	PRESUPUESTO		PRESUPUESTO VIGENTE	ACUMULADO AL					TOTAL DEVENG./RECAUD.
		2021	MODIFIC.		2DO. CUATRIM.	SETIEMBRE	OCTUBRE	NOVIEMBRE	DICIEMBRE	
900	MULTAS Y RECARGOS POR MORA	18.850.518.428	0	18.850.518.428	6.117.776.387	117.756.444	122.423.040	92.474.572	142.023.927	6.592.454.370
	<b>FONDO ESPECIAL P/LA PAVIMENTACION, DESAGUE PLUVIAL, DES.CLOACAL (EN CONVENIO C/LA ESSAP)</b>	<b>23.076.664.700</b>	<b>0</b>	<b>23.076.664.700</b>	<b>18.625.294.100</b>	<b>1.163.010.700</b>	<b>1.461.166.300</b>	<b>1.318.772.300</b>	<b>1.860.073.900</b>	<b>24.428.317.300</b>
903	- CONT. ESP. DE PROP. INMUEB. 10% ADIC. IMP. INMOBILIARIO	21.850.878.500	0	21.850.878.500	17.966.501.500	1.145.494.700	1.401.042.900	1.303.900.100	1.844.706.200	23.661.645.400
904	- CONT. ESP. DE PROP. RODADOS 10% ADIC. PAT.DE RODADOS	1.225.786.200	0	1.225.786.200	658.792.600	17.516.000	60.123.400	14.872.200	15.367.700	766.671.900
<b>130</b>	<b>INGRESOS NO TRIBUTARIOS</b>	<b>38.889.811.735</b>	<b>0</b>	<b>38.889.811.735</b>	<b>13.630.317.545</b>	<b>3.125.506.326</b>	<b>2.608.179.097</b>	<b>2.128.310.685</b>	<b>2.151.400.348</b>	<b>23.643.714.001</b>
133	MULTAS Y OTROS DERECHOS NO TRIBUTARIOS	11.800.497.357	0	11.800.497.357	4.553.407.102	371.218.901	1.293.853.290	890.911.475	494.870.962	7.604.261.730
1.200	MULTAS (Adm.C.)	11.022.116.557	0	11.022.116.557	4.243.546.760	327.146.039	1.249.368.432	845.891.008	445.865.322	7.111.817.561
1.210	INFRACCION EN DARSENAS (TOA)	181.600.000	0	181.600.000	14.983.900	1.801.000	2.259.600	5.798.700	17.917.300	42.760.500
1.220	INFRACCION POR NO UTILIZACION DE LA TOA (TOA)	34.300.000	0	34.300.000	0	0	0	0	0	0
1.230	RECARGOS Y MULTAS (DAMA)	519.000.000	0	519.000.000	286.699.101	40.326.517	39.848.709	37.365.082	29.619.550	433.858.959
	RECARGOS DE CUOTAS (CPJ)	43.180.800	0	43.180.800	8.177.341	1.945.345	2.376.549	1.856.685	1.468.790	15.824.710
	MULTAS Y OTROS DERECHOS (Mercado 4)	300.000	0	300.000	0	0	0	0	0	0
137	OTROS INGRESOS NO TRIBUTARIOS	27.089.314.378	0	27.089.314.378	9.076.910.443	2.754.287.425	1.314.325.807	1.237.399.210	1.656.529.386	16.039.452.271
1.610	CONTRI. P/OSCA, ARTE ESC., ETC.	2.061.852	0	2.061.852	366.600	69.600	55.500	97.900	110.300	699.900
1.620	RENTAS ACCIDENTALES Y RECURSOS VARIOS (Adm. C.)	12.341.915.336	0	12.341.915.336	4.681.086.204	1.891.158.348	387.337.581	478.221.271	576.419.891	8.014.223.295
1.630	REINTEGRO DE ENERGIA ELECTRICA (Mercados Zonales)	162.618.456	0	162.618.456	83.058.300	12.654.000	9.664.300	12.954.600	22.662.000	140.993.200
1.640	REINTEGRO COMISION COBRANZA	5.266.947.326	0	5.266.947.326	2.779.004.625	644.581.730	679.538.196	521.173.590	879.813.510	5.504.111.651
1.650	REINTEGRO LUZ Y AGUA (TOA)	552.000.000	0	552.000.000	64.972.954	5.375.691	3.260.797	5.200.567	9.184.598	87.994.607
1.660	RECURSOS VARIOS (TOA)	6.746.000.000	0	6.746.000.000	108.419.984	21.729.163	12.914.477	12.350.857	10.716.946	166.131.427
1.680	RENTAS ACCIDENTALES Y RECURSOS VARIOS (CPJ)	75.566.400	0	75.566.400	23.136.445	16.685.500	13.160.000	3.761.750	3.668.000	60.411.695
1.690	RENTAS ACCIDENTALES Y RECURSOS VARIOS (DAMA)	1.658.641.008	0	1.658.641.008	1.282.170.167	158.277.293	197.490.787	194.997.993	143.597.141	1.976.533.381
1.740	REINTEGRO DE AGUA (Mercados Zonales)	36.238.000	0	36.238.000	24.985.800	3.756.100	3.196.800	4.722.900	10.279.000	46.940.600
1.750	RENTAS ACCIDENT. Y REC. VARIOS (Mercados Zonales)	2.326.000	0	2.326.000	2.010.000	0	0	670.000	78.000	2.758.000
1.770	RENTAS ACCIDENTALES Y RECURSOS VARIOS (Policlinico)	245.000.000	0	245.000.000	27.699.364	0	7.707.369	3.247.782	0	38.654.515
<b>140</b>	<b>VENTAS DE BIENES Y SERVICIOS</b>	<b>35.028.401.647</b>	<b>0</b>	<b>35.028.401.647</b>	<b>14.453.862.922</b>	<b>1.101.120.315</b>	<b>1.140.247.510</b>	<b>1.249.740.005</b>	<b>1.794.717.520</b>	<b>19.739.688.272</b>
141	VENTA DE BIENES	2.408.515.000	0	2.408.515.000	1.988.322.540	121.536.860	103.895.200	88.715.500	90.754.000	2.393.224.100



EJECUCION PRESUPUESTARIA  
INGRESOS CONSOLIDADO ADMINISTRACION MUNICIPAL AÑO 2021

GRUPO	CLASIFICACION	PRESUPUESTO		PRESUPUESTO VIGENTE	ACUMULADO AL					TOTAL DEVENG./RECAUD.
		2021	MODIFIC.		2DO. CUATRIM.	SETIEMBRE	OCTUBRE	NOVIEMBRE	DICIEMBRE	
	710 CHAPAS NUMERACION DOMICILIARIA	7.052.000	0	7.052.000	2.348.200	400.000	80.000	240.000	120.000	3.188.200
	1.020 LICENCIA DE CONDUCIR Y REGISTRO DE COND. Y GUARDA	2.401.463.000	0	2.401.463.000	1.985.974.340	121.136.860	103.815.200	88.475.500	90.634.000	2.390.035.900
142	<b>VENTA DE SERVICIOS</b>	<b>32.619.886.647</b>	<b>0</b>	<b>32.619.886.647</b>	<b>12.465.540.382</b>	<b>979.583.455</b>	<b>1.036.352.310</b>	<b>1.161.024.505</b>	<b>1.703.963.520</b>	<b>17.346.464.172</b>
	<b>PRESTACIONES EN SERVICIOS</b>	<b>32.619.886.647</b>	<b>0</b>	<b>32.619.886.647</b>	<b>12.465.540.382</b>	<b>979.583.455</b>	<b>1.036.352.310</b>	<b>1.161.024.505</b>	<b>1.703.963.520</b>	<b>17.346.464.172</b>
	1.000 SERVICIO DE PRECINTA AUTOADHESIVAS	1.130.708.000	0	1.130.708.000	804.491.500	23.008.500	71.962.460	15.093.800	15.628.000	930.184.260
	1.010 SERVICIO DE GRUA	97.809.000	0	97.809.000	48.428.212	2.641.530	2.377.377	2.641.530	2.641.530	58.730.179
	1.030 VENTAS DE SERVICIOS VARIOS	8.500.789.000	0	8.500.789.000	6.261.171.124	304.941.579	270.871.353	425.412.900	386.755.028	7.649.151.984
	1.050 ARANCELES POR SERVICIOS PROFESIONALES (Policlinico)	190.000.000	0	190.000.000	32.148.095	8.821.453	7.913.670	10.187.600	9.295.970	68.366.788
	1.060 SEGURO MEDICO (Policlinico)	213.360.000	0	213.360.000	139.559.341	17.007.511	17.217.880	17.255.495	16.272.962	207.313.189
	1.070 SALIDA INTERNACIONAL (TOA)	15.400.000.000	0	15.400.000.000	51.360.600	5.818.400	6.130.100	13.632.100	56.761.700	133.702.900
	1.080 SALIDAS NACIONALES (TOA)	3.290.000.000	0	3.290.000.000	3.890.668.750	408.816.400	432.065.000	460.249.600	989.733.000	6.181.532.750
	1.090 EXPLOTACION DE BAÑOS (TOA)	1.186.360.000	0	1.186.360.000	608.225.000	90.148.000	102.490.000	103.808.000	152.256.000	1.056.927.000
	1.100 GIMNASIO (CPJ)	1.049.906.840	0	1.049.906.840	179.310.390	47.157.950	49.679.940	46.280.440	29.577.130	352.005.850
	1.110 IDIOMAS (CPJ)	647.712.000	0	647.712.000	266.545.150	27.981.412	38.713.280	24.464.820	10.765.500	368.470.162
	1.120 ARTES (CPJ)	116.588.160	0	116.588.160	10.332.950	3.152.600	3.047.100	2.696.800	1.784.800	21.014.250
	1.130 COMPUTACION (CPJ)	88.952.448	0	88.952.448	4.058.400	840.000	469.800	0	0	5.368.200
	1.140 MUSICA (CPJ)	237.494.400	0	237.494.400	61.706.890	10.747.230	13.155.200	16.321.770	7.283.850	109.214.940
	DANZA (CPJ)	377.832.000	0	377.832.000	103.693.980	21.750.890	20.259.150	22.979.650	25.208.050	193.891.720
	DESARROLLO HUMANO (CPJ)	13.342.867	0	13.342.867	0	0	0	0	0	0
	1.150 ARANCELES, MATRICULA, ASESORIA CEMUPE	74.551.932	0	74.551.932	3.840.000	6.750.000	0	0	0	10.590.000
	1.160 SERVICIOS VARIOS CEMUPE	4.480.000	0	4.480.000	0	0	0	0	0	0
150	<b>TRANSFERENCIAS CORRIENTES</b>	<b>10.993.800.000</b>	<b>0</b>	<b>10.993.800.000</b>	<b>0</b>	<b>0</b>	<b>0</b>	<b>0</b>	<b>0</b>	<b>0</b>
153	<b>TRANSF. CONS. DE ENT. Y ORG. DEL EST. P/COPART.</b>	<b>10.993.800.000</b>	<b>0</b>	<b>10.993.800.000</b>	<b>0</b>	<b>0</b>	<b>0</b>	<b>0</b>	<b>0</b>	<b>0</b>
	870 APORTE DEL GOBIERNO CTRAL. CON ROYALTIES Y COMP.	9.793.800.000	0	9.793.800.000	0	0	0	0	0	0
	880 APORTE GOB. CTRAL. C/CAN. FISC. P/ JUEGOS DE AZAR	1.200.000.000	0	1.200.000.000	0	0	0	0	0	0
160	<b>RENTAS DE LA PROPIEDAD</b>	<b>35.496.327.451</b>	<b>84.248.281</b>	<b>35.580.575.732</b>	<b>17.899.197.398</b>	<b>1.809.066.247</b>	<b>1.533.236.787</b>	<b>1.898.098.880</b>	<b>1.784.663.368</b>	<b>24.924.262.680</b>
161	<b>INTERESES. (RENTAS DE ACTIVOS FINANCIEROS)</b>	<b>2.487.771.923</b>	<b>0</b>	<b>2.487.771.923</b>	<b>2.254.854.712</b>	<b>43.637.958</b>	<b>294.716</b>	<b>215.965.425</b>	<b>12.797.946</b>	<b>2.527.550.757</b>



EJECUCION PRESUPUESTARIA  
INGRESOS CONSOLIDADO ADMINISTRACION MUNICIPAL AÑO 2021

GRUPO	CLASIFICACION	PRESUPUESTO		PRESUPUESTO VIGENTE	ACUMULADO AL					TOTAL DEVENG./RECAUD.
		2021	MODIFIC.		2DO. CUATRIM.	SETIEMBRE	OCTUBRE	NOVIEMBRE	DICIEMBRE	
	INTERESES, COMISIONES Y OTROS (Adm. C.)	2.000.000.000	0	2.000.000.000	2.249.246.034	42.669.172	697	215.835.629	12.047.107	2.519.798.639
	INTERESES, COMISIONES Y OTROS (CPJ)	48.256.703	0	48.256.703	3.985.302	264.838	0	0	264.963	4.515.103
	INTERESES, COMISIONES Y OTROS (DAMA)	299.982.000	0	299.982.000	0	0	0	0	0	0
	INTERESES, COMISIONES Y OTROS (Caja de Préstamos)	139.533.220	0	139.533.220	1.611.036	698.549	294.019	129.796	476.345	3.209.745
	INTERESES, COMISIONES Y OTROS (TOA)	0	0	0	12.340	5.399	0	0	9.531	27.270
163	<u>ARRENDAM. DE INMUEBLES, TIERRAS, TERRENOS Y OTROS</u>	<u>33.008.555.528</u>	<u>84.248.281</u>	<u>33.092.803.809</u>	<u>15.644.342.686</u>	<u>1.765.428.289</u>	<u>1.532.942.071</u>	<u>1.682.133.455</u>	<u>1.771.865.422</u>	<u>22.396.711.923</u>
	<u>RENTA DE ACTIVOS FIJOS</u>	<u>33.008.555.528</u>	<u>84.248.281</u>	<u>33.092.803.809</u>	<u>15.644.342.686</u>	<u>1.765.428.289</u>	<u>1.532.942.071</u>	<u>1.682.133.455</u>	<u>1.771.865.422</u>	<u>22.396.711.923</u>
1.300	CANON P/OCUP. TEMP. DE BIEN. DOM.O PUB. (Adm. Central)	5.952.611.000	0	5.952.611.000	4.414.743.650	360.674.400	220.999.200	178.798.800	191.338.300	5.366.554.350
1.320	CANON POR ARRENDAMIENTO DE TERRENO	1.252.321.000	0	1.252.321.000	1.168.831.100	94.440.600	67.870.800	68.458.500	81.947.800	1.481.548.800
1.330	CANON POR ARRANDAMIENTO DE COLUMBARIO	9.708.000	0	9.708.000	4.477.000	0	0	248.300	124.200	4.849.500
1.340	CANON POR OCUPACION TEMPORAL DE CORRALON	1.879.000	0	1.879.000	521.020	8.000	8.000	16.000	80.000	633.020
1.350	CANON POR OCUPACION DE MERCADOS (Mercados Zonales)	1.193.969.000	0	1.193.969.000	659.584.000	87.660.100	87.107.800	107.829.100	125.481.900	1.067.662.900
1.360	USUFRUCTO DE LOTE CEMENTERIO	1.248.025.000	0	1.248.025.000	799.416.700	92.563.600	100.712.500	141.860.700	154.261.100	1.288.814.600
1.370	USUFRUCTO DE COLUMBARIO	915.000	0	915.000	1.339.000	0	0	0	0	1.339.000
1.380	CANON APARCAMIENTO (TOA)	2.490.700.000	0	2.490.700.000	272.190.668	45.395.330	48.255.230	52.225.614	99.902.748	517.969.590
1.390	ALQUILER DE LOCALES COMERCIALES (TOA)	2.838.000.000	0	2.838.000.000	287.361.048	40.291.483	29.250.454	37.083.806	31.103.792	425.090.583
1.400	ALQUILER CASILLAS EXTERNAS (TOA)	77.000.000	0	77.000.000	22.508.330	3.076.436	2.335.039	2.320.923	14.356.944	44.597.672
1.410	CANON ESTACIONAMIENTO TAXI (TOA)	72.500.000	0	72.500.000	28.658.800	14.329.400	0	7.470.150	0	50.458.350
1.420	CANON ESTACIONAMIENTO TAXI CARGA (TOA)	12.300.000	0	12.300.000	0	0	0	0	0	0
1.430	CANON DE ALQUILERES (CPJ)	40.028.602	0	40.028.602	0	0	0	0	0	0
1.440	CANON POR OCUPACION TEMPORAL BIENES (CPJ)	1.274.520.416	0	1.274.520.416	24.550.320	44.348.950	35.746.380	57.123.990	39.884.720	201.654.360
1.450	CANON P/OCUP.TEMP. DE BIEN DOMINIO PCO. (DAMA)	3.566.559.781	84.248.281	3.650.808.062	1.093.496.000	119.530.400	113.016.400	130.485.400	138.138.400	1.594.666.600
1.460	CANON POR OCUPACION C.P.R.U. (DAMA)	10.400.915.189	0	10.400.915.189	5.909.054.250	727.739.690	704.365.268	731.945.972	731.103.318	8.804.208.498
1.471	CANON FERIA LIBRES (Mercados Zonales)	2.277.000	0	2.277.000	0	0	0	0	0	0
1.480	ALQUILERES CEMUPE	71.664.540	0	71.664.540	16.325.600	0	1.905.000	3.102.000	0	21.332.600
1.490	CANON POR USO DEL TEATRO Y SALON MUNICIPAL	261.436.000	0	261.436.000	0	0	0	1.110.000	1.110.000	2.220.000
1.730	CANON P/OCUP. TEMP. DE BIEN. PUB. (Mercados Zonales)	2.241.226.000	0	2.241.226.000	941.285.200	135.369.900	121.370.000	162.054.200	163.032.200	1.523.111.500
190	<u>OTROS RECURSOS CORRIENTES</u>	<u>442.897.915.350</u>	<u>0</u>	<u>442.897.915.350</u>	<u>878.543.100</u>	<u>40.812.100</u>	<u>32.635.600</u>	<u>27.312.100</u>	<u>30.367.700</u>	<u>1.009.670.600</u>



EJECUCION PRESUPUESTARIA  
INGRESOS CONSOLIDADO ADMINISTRACION MUNICIPAL AÑO 2021

GRUPO	CLASIFICACION	PRESUPUESTO		PRESUPUESTO VIGENTE	ACUMULADO AL					TOTAL DEVENG./RECAUD.
		2021	MODIFIC.		2DO. CUATRIM.	SETIEMBRE	OCTUBRE	NOVIEMBRE	DICIEMBRE	
	<u>OTROS RECURSOS</u>	<u>442.897.915.350</u>	<u>0</u>	<u>442.897.915.350</u>	<u>878.543.100</u>	<u>40.812.100</u>	<u>32.635.600</u>	<u>27.312.100</u>	<u>30.367.700</u>	<u>1.009.670.600</u>
2.971	OTROS RECURSOS	441.725.542.350	0	441.725.542.350	0	0	0	0	182.700	182.700
2.972	OPACI, RETENCIONES POR REGISTROS	1.172.373.000	0	1.172.373.000	878.543.100	40.812.100	32.635.600	27.312.100	30.185.000	1.009.487.900
<b>200</b>	<b><u>INGRESOS DE CAPITAL</u></b>	<b><u>35.094.462.000</u></b>	<b><u>(1.785.980.285)</u></b>	<b><u>33.308.481.715</u></b>	<b><u>2.147.390.800</u></b>	<b><u>120.599.000</u></b>	<b><u>117.519.500</u></b>	<b><u>162.575.800</u></b>	<b><u>83.639.600</u></b>	<b><u>2.631.724.700</u></b>
<b>210</b>	<b><u>VENTA DE ACTIVOS</u></b>	<b><u>4.241.858.000</u></b>	<b><u>0</u></b>	<b><u>4.241.858.000</u></b>	<b><u>2.147.390.800</u></b>	<b><u>120.599.000</u></b>	<b><u>117.519.500</u></b>	<b><u>162.575.800</u></b>	<b><u>83.639.600</u></b>	<b><u>2.631.724.700</u></b>
211	<u>VENTA DE ACTIVOS DE CAPITAL</u>	<u>4.241.858.000</u>	<u>0</u>	<u>4.241.858.000</u>	<u>2.147.390.800</u>	<u>120.599.000</u>	<u>117.519.500</u>	<u>162.575.800</u>	<u>83.639.600</u>	<u>2.631.724.700</u>
2.110	VENTAS DE BIENES INMUEBLES	4.241.858.000	0	4.241.858.000	1.455.472.800	120.599.000	117.519.500	162.575.800	83.639.600	1.939.806.700
2.115	REMATE DE BIENES	0	0	0	691.918.000	0	0	0	0	691.918.000
<b>220</b>	<b><u>TRANSFERENCIAS DE CAPITAL</u></b>	<b><u>30.852.200.000</u></b>	<b><u>(1.785.980.285)</u></b>	<b><u>29.066.219.715</u></b>	<b><u>0</u></b>	<b><u>0</u></b>	<b><u>0</u></b>	<b><u>0</u></b>	<b><u>0</u></b>	<b><u>0</u></b>
223	<u>TRANSF. CONS. DE ENT. Y ORG. DEL EST. P/COPART.</u>	<u>30.852.200.000</u>	<u>(1.785.980.285)</u>	<u>29.066.219.715</u>	<u>0</u>	<u>0</u>	<u>0</u>	<u>0</u>	<u>0</u>	<u>0</u>
2.230	APORTE DEL GOBIERNO CTRAL. CON ROYALTIES	30.852.200.000	(1.785.980.285)	29.066.219.715	0	0	0	0	0	0
<b>290</b>	<b><u>OTROS RECURSOS DE CAPITAL</u></b>	<b><u>404.000</u></b>	<b><u>0</u></b>	<b><u>404.000</u></b>	<b><u>0</u></b>	<b><u>0</u></b>	<b><u>0</u></b>	<b><u>0</u></b>	<b><u>0</u></b>	<b><u>0</u></b>
292	<u>OTROS RECURSOS</u>	<u>404.000</u>	<u>0</u>	<u>404.000</u>	<u>0</u>	<u>0</u>	<u>0</u>	<u>0</u>	<u>0</u>	<u>0</u>
2.300	REINTEGRO INVERSION EN PAVIMENTO	404.000	0	404.000	0	0	0	0	0	0
<b>300</b>	<b><u>RECURSOS DE FINANCIAMIENTO</u></b>	<b><u>290.141.691.000</u></b>	<b><u>46.015.630.789</u></b>	<b><u>336.157.321.789</u></b>	<b><u>335.322.141.424</u></b>	<b><u>1.747.479</u></b>	<b><u>1.668.910</u></b>	<b><u>1.086.565</u></b>	<b><u>718.810</u></b>	<b><u>335.327.363.188</u></b>
<b>310</b>	<b><u>ENDEUDAMIENTO INTERNO</u></b>	<b><u>0</u></b>	<b><u>200.000.000.000</u></b>	<b><u>200.000.000.000</u></b>	<b><u>200.000.000.000</u></b>	<b><u>0</u></b>	<b><u>0</u></b>	<b><u>0</u></b>	<b><u>0</u></b>	<b><u>200.000.000.000</u></b>
311	<u>CREDITO INTERNO</u>	<u>0</u>	<u>200.000.000.000</u>	<u>200.000.000.000</u>	<u>200.000.000.000</u>	<u>0</u>	<u>0</u>	<u>0</u>	<u>0</u>	<u>200.000.000.000</u>
21	COLOCACION DE BONOS MUNICIPALES	0	200.000.000.000	200.000.000.000	200.000.000.000	0	0	0	0	200.000.000.000
<b>330</b>	<b><u>RECUPERACION DE PRESTAMOS</u></b>	<b><u>1.090.000.000</u></b>	<b><u>0</u></b>	<b><u>1.090.000.000</u></b>	<b><u>5.494.275</u></b>	<b><u>1.747.479</u></b>	<b><u>1.668.910</u></b>	<b><u>1.086.565</u></b>	<b><u>718.810</u></b>	<b><u>10.716.039</u></b>
332	<u>REEMBOLSO DE PRESTAMOS DEL SECTOR PRIVADO</u>	<u>1.090.000.000</u>	<u>0</u>	<u>1.090.000.000</u>	<u>5.494.275</u>	<u>1.747.479</u>	<u>1.668.910</u>	<u>1.086.565</u>	<u>718.810</u>	<u>10.716.039</u>
3.310	REEMB. DE PREST. DEL SEC. PRIV. (Caja de Préstamos)	1.090.000.000	0	1.090.000.000	5.494.275	1.747.479	1.668.910	1.086.565	718.810	10.716.039



EJECUCION PRESUPUESTARIA  
INGRESOS CONSOLIDADO ADMINISTRACION MUNICIPAL AÑO 2021

GRUPO	CLASIFICACION	PRESUPUESTO		PRESUPUESTO	ACUMULADO AL				TOTAL	
		2021	MODIFIC.	VIGENTE	2DO. CUATRIM.	SETIEMBRE	OCTUBRE	NOVIEMBRE	DICIEMBRE	DEVENG./RECAUD.
340	<u>SALDO INICIAL DE CAJA</u>	<u>289.051.691.000</u>	<u>(153.984.369.211)</u>	<u>135.067.321.789</u>	<u>135.316.647.149</u>	<u>0</u>	<u>0</u>	<u>0</u>	<u>0</u>	<u>135.316.647.149</u>
341	<u>SALDO INICIAL DE TESORERIA</u>	<u>275.500.000.000</u>	<u>(166.768.588.987)</u>	<u>108.731.411.013</u>	<u>108.731.411.013</u>	<u>0</u>	<u>0</u>	<u>0</u>	<u>0</u>	<u>108.731.411.013</u>
20	<u>RECURSOS DE CREDITO INTERNO</u>	<u>275.500.000.000</u>	<u>(168.240.839.403)</u>	<u>107.259.160.597</u>	<u>107.259.160.597</u>	<u>0</u>	<u>0</u>	<u>0</u>	<u>0</u>	<u>107.259.160.597</u>
	BONOS	275.500.000.000	(168.240.839.403)	107.259.160.597	107.259.160.597	0	0	0	0	107.259.160.597
40	<u>RECURSOS INSTITUCIONALES</u>	<u>0</u>	<u>1.472.250.416</u>	<u>1.472.250.416</u>	<u>1.472.250.416</u>	<u>0</u>	<u>0</u>	<u>0</u>	<u>0</u>	<u>1.472.250.416</u>
	SALDO EN CAJA LEY N° 5.246/14 - CAPITALIDAD	0	1.472.250.416	1.472.250.416	1.472.250.416	0	0	0	0	1.472.250.416
343	<u>SALDO INICIAL DE RECURSOS INSTITUCIONALES</u>	<u>13.000.000.000</u>	<u>12.784.219.776</u>	<u>25.784.219.776</u>	<u>26.033.545.136</u>	<u>0</u>	<u>0</u>	<u>0</u>	<u>0</u>	<u>26.033.545.136</u>
	<u>RECURSOS CON AFECTACION ESPECIFICA</u>	<u>13.000.000.000</u>	<u>12.784.219.776</u>	<u>25.784.219.776</u>	<u>26.033.545.136</u>	<u>0</u>	<u>0</u>	<u>0</u>	<u>0</u>	<u>26.033.545.136</u>
21	SALDO EN CAJA - ROYALTIES	0	1.785.980.285	1.785.980.285	1.785.980.285	0	0	0	0	1.785.980.285
25	SALDO EN CAJA - FONACIDE	13.000.000.000	7.971.658.802	20.971.658.802	20.971.658.802	0	0	0	0	20.971.658.802
26	INDEMNIZACION SEGURO TOA	0	2.599.107.121	2.599.107.121	2.599.107.121	0	0	0	0	2.599.107.121
27	INDEMNIZACION SEGURO DAMA	0	427.473.568	427.473.568	427.473.568	0	0	0	0	427.473.568
28	PREM.CONC. MAYORS CHALLENGE DE LA BLOOBERG PHILANT.	0	0	0	249.325.360	0	0	0	0	249.325.360
344	<u>SALDO INICIAL DE RECURSOS POR DONACIONES</u>	<u>551.691.000</u>	<u>0</u>	<u>551.691.000</u>	<u>551.691.000</u>	<u>0</u>	<u>0</u>	<u>0</u>	<u>0</u>	<u>551.691.000</u>
20	<u>DONACIONES DEL EXTERIOR</u>	<u>551.691.000</u>	<u>0</u>	<u>551.691.000</u>	<u>551.691.000</u>	<u>0</u>	<u>0</u>	<u>0</u>	<u>0</u>	<u>551.691.000</u>
	DONACION DE LA EMBAJADA DE JAPON (CPJ)	551.691.000	0	551.691.000	551.691.000	0	0	0	0	551.691.000
	<b><u>TOTAL GENERAL</u></b>	<b><u>1.713.915.830.000</u></b>	<b><u>55.895.959.394</u></b>	<b><u>1.769.811.789.394</u></b>	<b><u>948.151.353.675</u></b>	<b><u>38.130.108.757</u></b>	<b><u>41.097.421.768</u></b>	<b><u>34.165.964.445</u></b>	<b><u>49.367.240.442</u></b>	<b><u>1.110.912.089.087</u></b>



EJECUCION PRESUPUESTARIA  
GASTOS CONSOLIDADO ADMINISTRACION MUNICIPAL AÑO 2021

PARTIDA	DENOMINACION	PRESUPUESTO		PRESUPUESTO	ACUMULADO				ACUMULADO	OBLIGACIONES	TOTAL	
		2021	MODIFIC.	VIGENTE	AL 2DO. CUAT.	SETIEMBRE	OCTUBRE	NOVIEMBRE	DICIEMBRE	AL 3ER. CUAT.	PENDIENTES	OBLIGADO
100	SERVICIOS PERSONALES	653.804.436.980	3.182.857.252	656.987.294.232	351.216.933.783	44.240.793.088	13.503.644.379	93.042.881.719	63.007.920.610	565.012.173.579	54.391.873.426	619.404.047.005
110	REMUNERACIONES BASICAS	197.823.901.210	0	197.823.901.210	104.943.590.227	12.281.463.210	3.593.018.663	31.229.282.085	22.720.502.704	174.767.856.889	16.336.733.381	191.104.590.270
111	SUELDOS PERS. ADMINISTRATIVO	174.820.918.560	0	174.820.918.560	100.095.673.543	11.670.003.121	3.560.320.038	29.976.971.572	8.204.174.038	153.507.142.312	15.758.289.733	169.265.432.045
112	DIETAS	3.247.359.480	0	3.247.359.480	2.098.133.293	260.610.075	2.632.425	525.783.020	34.221.525	2.921.380.338	232.355.380	3.153.735.718
113	GASTOS DE REPRESENTACION	4.538.400.000	0	4.538.400.000	2.679.158.891	343.910.000	6.750.000	698.679.997	28.800.000	3.757.298.888	307.845.000	4.065.143.888
114	AGUINALDO	15.217.223.170	0	15.217.223.170	70.624.500	6.940.014	23.316.200	27.847.496	14.453.307.141	14.582.035.351	38.243.268	14.620.278.619
120	REMUNERACIONES TEMPORALES	9.602.608.728	(731.565.922)	8.871.042.806	4.964.395.541	491.289.983	7.502.711	1.074.103.631	595.455.767	7.132.747.633	558.442.640	7.691.190.273
123	REMUNERACION EXTRAORDINARIA	6.997.608.728	(792.565.922)	6.205.042.806	3.440.050.758	370.503.922	5.535.803	747.282.304	416.260.508	4.979.633.295	386.194.901	5.365.828.196
125	REMUNERACION ADICIONAL	2.605.000.000	61.000.000	2.666.000.000	1.524.344.783	120.786.061	1.966.908	326.821.327	179.195.259	2.153.114.338	172.247.739	2.325.362.077
130	ASIGNACIONES COMPLEMENTARIAS	125.921.940.671	(1.058.434.470)	124.863.506.201	62.178.957.622	8.288.097.699	2.737.453.121	18.861.066.709	9.484.196.269	101.549.771.420	12.792.933.099	114.342.704.519
131	SUBSIDIO FAMILIAR	5.788.649.756	91.233.900	5.879.883.656	2.896.965.540	329.820.169	1.342.017	658.693.024	30.786.799	3.917.607.549	403.305.395	4.320.912.944
133	BONIFICACIONES Y GRATIFICACIONES	67.392.848.223	(1.290.823.828)	66.102.024.395	34.746.158.115	4.991.205.669	120.174.536	9.592.040.408	5.079.048.486	54.528.627.214	5.187.713.195	59.716.340.409
134	APORTE JUBILATORIO DEL EMPLEADOR	50.320.442.692	141.155.458	50.461.598.150	23.658.963.794	2.873.285.020	2.615.936.568	8.327.864.695	4.267.155.288	41.743.205.365	7.090.450.631	48.833.655.996
135	BONIFICACIONES POR VENTAS	200.000.000	0	200.000.000	82.410.540	8.213.580	0	16.018.810	0	106.642.930	9.477.080	116.120.010
137	GRATIFICACION POR SERVICIOS ESPECIALES	2.220.000.000	0	2.220.000.000	794.459.633	85.573.261	0	266.449.772	107.205.696	1.253.688.362	101.986.798	1.355.675.160
140	PERSONAL CONTRATADO	302.799.290.090	6.213.525.403	309.012.815.493	169.864.743.346	22.040.381.015	7.029.899.547	39.533.459.230	29.599.249.456	268.067.732.594	23.288.592.315	291.356.324.909
141	CONTRATACION PERSONAL TECNICO	693.238.603	4.748.124	697.986.727	303.633.852	37.544.544	3.064.665	65.651.326	43.634.106	453.528.493	28.317.956	481.846.449
142	CONTRATACION PERSONAL DE SALUD	370.345.324	2.269.480.159	2.639.825.483	1.226.518.382	166.451.160	4.292.133	340.505.454	178.490.439	1.916.257.568	140.664.419	2.056.921.987
144	JORNALES	267.625.296.431	12.145.076	267.637.441.507	149.982.877.103	19.169.623.844	6.727.598.492	34.140.404.289	25.683.165.115	235.703.668.843	20.579.187.984	256.282.856.827
145	HONORARIOS PROFESIONALES	10.937.400.692	(1.135.875.202)	9.801.525.490	4.214.708.355	660.545.444	13.861.000	1.099.994.989	714.227.146	6.703.336.934	610.686.723	7.314.023.657
148	CONTRATACION PERSONAL DOCENTE	2.948.126.937	25.830.092	2.973.957.029	1.195.698.035	183.952.241	55.913.346	325.457.428	221.216.746	1.982.237.796	186.235.043	2.168.472.839
149	CONTRATACION PERSONAL ADMINISTRATIVO	20.224.882.103	5.037.197.154	25.262.079.257	12.941.307.619	1.822.263.782	225.169.911	3.561.445.744	2.758.515.904	21.308.702.960	1.743.500.190	23.052.203.150
190	OTROS GASTOS DE PERSONAL	17.656.696.281	(1.240.667.759)	16.416.028.522	9.265.247.047	1.139.561.181	135.770.337	2.344.970.064	608.516.414	13.494.065.043	1.415.171.991	14.909.237.034
191	SUBSIDIO PARA LA SALUD	9.136.914.420	189.701.664	9.326.616.084	5.736.582.553	721.540.979	30.320.404	1.423.281.664	101.403.415	8.013.129.015	842.782.899	8.855.911.914
199	OTROS GASTOS DEL PERSONAL	8.519.781.861	(1.430.369.423)	7.089.412.438	3.528.664.494	418.020.202	105.449.933	921.688.400	507.112.999	5.480.936.028	572.389.092	6.053.325.120



EJECUCION PRESUPUESTARIA  
GASTOS CONSOLIDADO ADMINISTRACION MUNICIPAL AÑO 2021

PARTIDA	DENOMINACION	PRESUPUESTO		PRESUPUESTO	ACUMULADO				ACUMULADO	OBLIGACIONES	TOTAL	
		2021	MODIFIC.	VIGENTE	AL 2DO. CUAT.	SETIEMBRE	OCTUBRE	NOVIEMBRE	DICIEMBRE	AL 3ER. CUAT.	PENDIENTES	OBLIGADO
200	<u>SERVICIOS NO PERSONALES</u>	<u>120.887.809.312</u>	<u>(465.823.013)</u>	<u>120.421.986.299</u>	<u>31.618.576.642</u>	<u>5.155.621.831</u>	<u>3.280.916.612</u>	<u>13.137.473.204</u>	<u>7.181.628.101</u>	<u>60.374.216.390</u>	<u>5.819.383.397</u>	<u>66.193.599.787</u>
210	SERVICIOS BASICOS	10.302.280.000	2.000.000	10.304.280.000	4.364.997.080	428.942.698	425.170.614	95.233.610	631.420.595	5.945.764.597	3.092.050.097	9.037.814.694
220	TRANSPORTE Y ALMACENAJE	31.500.000	(1.969.999)	29.530.001	0	0	0	0	500.000	500.000	30.000	530.000
230	PASAJES Y VIATICOS	1.492.777.200	(410.294.700)	1.082.482.500	89.717.693	300.000	4.752.165	15.511.200	2.940.701	113.221.759	18.140.627	131.362.386
240	GASTOS POR SERV. DE ASEO, MANT. Y REPAR.	20.958.872.758	(3.358.472.782)	17.600.399.976	737.064.343	149.349.800	65.145.000	472.236.763	1.974.420.873	3.398.216.779	358.148.404	3.756.365.183
250	ALQUILERES Y DERECHOS	23.342.614.135	2.365.600.292	25.708.214.427	7.012.679.209	794.637.891	2.061.997.365	2.327.174.930	1.526.893.551	13.723.382.946	1.186.307.111	14.909.690.057
260	SERVICIOS TECNICOS Y PROFESIONALES	29.791.745.473	1.577.046.181	31.368.791.654	4.763.776.229	522.449.120	698.459.468	2.118.863.502	2.883.504.381	10.987.052.700	930.450.386	11.917.503.086
270	SERVICIO SOCIAL	530.800.000	78.600.000	609.400.000	70.932.000	0	25.392.000	14.444.000	48.600.000	159.368.000	38.364.000	197.732.000
280	OTROS SERVICIOS EN GENERAL	33.539.219.746	(642.737.505)	32.896.482.241	14.525.410.088	3.259.942.322	0	8.064.009.199	3.348.000	25.852.709.609	106.892.772	25.959.602.381
290	SERVICIOS DE CAPACITACION Y ADIESTRAMIENTO	898.000.000	(75.594.500)	822.405.500	54.000.000	0	0	30.000.000	110.000.000	194.000.000	89.000.000	283.000.000
300	<u>BIENES DE CONSUMO E INSUMOS</u>	<u>129.920.786.646</u>	<u>(17.794.086.490)</u>	<u>112.126.700.156</u>	<u>15.843.515.392</u>	<u>2.595.900.355</u>	<u>1.412.444.366</u>	<u>5.524.174.676</u>	<u>2.918.435.437</u>	<u>28.294.470.226</u>	<u>14.407.506.805</u>	<u>42.701.977.031</u>
310	PRODUCTOS ALIMENTICIOS	19.647.184.889	(383.504.961)	19.263.679.928	2.514.641.307	175.164.000	199.222.125	1.170.307.400	172.340.000	4.231.674.832	498.790.100	4.730.464.932
320	TEXTILES Y VESTUARIOS	14.468.754.276	(9.037.899.765)	5.430.854.511	1.018.688.377	538.685.748	355.190.967	0	0	1.912.565.092	149.014.838	2.061.579.930
330	PRODUCTOS DE PAPEL, CARTON E IMPRESOS	2.589.024.339	(841.018.690)	1.748.005.649	405.397.830	76.383.240	44.395.790	31.971.300	78.437.089	636.585.249	253.365.860	889.951.109
340	BIENES DE CONSUMO DE OFICINAS E INSUMOS	11.062.258.896	(2.765.932.430)	8.296.326.466	1.534.994.086	344.561.560	432.307.074	332.122.402	837.992.932	3.481.978.054	552.006.551	4.033.984.605
350	PROD. E INSTRUMENTALES QUIMICOS Y MEDIC.	4.077.054.520	210.240.562	4.287.295.082	386.763.293	58.021.154	71.932.600	89.798.000	271.533.454	878.048.501	15.924.000	893.972.501
360	COMBUSTIBLES Y LUBRICANTES	33.873.494.571	0	33.873.494.571	1.969.781.132	889.801.963	0	1.836.873.542	1.052.734.054	5.749.190.691	10.493.310.223	16.242.500.914
390	OTROS BIENES DE CONSUMO	44.203.015.155	(4.975.971.206)	39.227.043.949	8.013.249.367	513.282.690	309.395.810	2.063.102.032	505.397.908	11.404.427.807	2.445.095.233	13.849.523.040
500	<u>INVERSION FISICA</u>	<u>424.377.376.190</u>	<u>38.552.865.029</u>	<u>462.930.241.219</u>	<u>30.479.493.514</u>	<u>3.240.848.403</u>	<u>3.969.245.254</u>	<u>16.323.282.209</u>	<u>3.731.633.518</u>	<u>57.744.502.898</u>	<u>5.769.603.339</u>	<u>63.514.106.237</u>
510	ADQUISICION DE INMUEBLES	1.100.000.000	0	1.100.000.000	0	0	0	0	0	0	0	0
520	CONSTRUCCIONES	356.293.650.480	37.765.123.349	394.058.773.829	28.824.027.576	2.958.098.403	3.882.595.254	16.239.222.209	3.536.670.718	55.440.614.160	5.059.655.361	60.500.269.521
530	ADQ. DE MAQ., EQUIPOS Y HERRAMIENTAS MAYORES	33.795.331.605	1.495.688.435	35.291.020.040	1.616.685.938	0	0	0	80.525.000	1.697.210.938	586.892.650	2.284.103.588
540	ADQ. DE EQ. DE OFICINA Y COMPUTACION	16.071.316.105	(727.050.589)	15.344.265.516	28.000.000	5.200.000	86.650.000	84.060.000	114.437.800	318.347.800	123.055.328	441.403.128
550	ADQ. DE EQ. MILITARES Y DE SEGURIDAD	640.000.000	(167.049.999)	472.950.001	0	0	0	0	0	0	0	0
570	ADQ. DE ACTIVOS INTANGIBLES	15.887.078.000	227.750.000	16.114.828.000	10.780.000	277.550.000	0	0	0	288.330.000	0	288.330.000



EJECUCION PRESUPUESTARIA  
GASTOS CONSOLIDADO ADMINISTRACION MUNICIPAL AÑO 2021

PARTIDA	DENOMINACION	PRESUPUESTO		PRESUPUESTO	ACUMULADO	SEPTIEMBRE	OCTUBRE	NOVIEMBRE	DICIEMBRE	ACUMULADO	OBLIGACIONES	TOTAL
		2021	MODIFIC.	VIGENTE	AL 2DO. CUAT.					AL 3ER. CUAT.	PENDIENTES	OBLIGADO
590	OTROS GASTOS DE INVERSION Y REPAR. MAYORES	590.000.000	(41.596.167)	548.403.833	0	0	0	0	0	0	0	0
600	<u>INVERSION FINANCIERA</u>	<u>1.200.000.000</u>	0	<u>1.200.000.000</u>	0	0	0	0	0	0	0	0
630	PRESTAMOS AL SECTOR PRIVADO	1.200.000.000	0	1.200.000.000	0	0	0	0	0	0	0	0
700	<u>SERVICIO DE LA DEUDA PUBLICA</u>	<u>261.461.559.546</u>	<u>(5.091.875.360)</u>	<u>256.369.684.186</u>	<u>257.937.933.502</u>	0	0	<u>(128.010.366.862)</u>	<u>(75.985.977.599)</u>	<u>53.941.589.041</u>	<u>36.000.000</u>	<u>53.977.589.041</u>
710	<u>INTERESES DE LA DEUDA PUBLICA INTERNA</u>	<u>48.809.559.546</u>	<u>(5.091.875.360)</u>	<u>43.717.684.186</u>	<u>45.580.933.502</u>	0	0	<u>(1.863.249.316)</u>	<u>(2.133.095.145)</u>	<u>41.584.589.041</u>	0	<u>41.584.589.041</u>
713	INT. DE LA DEUDA CON EL SECTOR PRIVADO	7.224.970.505	(5.091.875.360)	2.133.095.145	3.996.344.461	0	0	(1.863.249.316)	(2.133.095.145)	0	0	0
715	INTERESES POR DEUDA BONIFICADA	41.584.589.041	0	41.584.589.041	41.584.589.041	0	0	0	0	41.584.589.041	0	41.584.589.041
730	<u>AMORTIZACION DE LA DEUDA PUB. INTERNA</u>	<u>210.000.000.000</u>	0	<u>210.000.000.000</u>	<u>210.000.000.000</u>	0	0	<u>(126.147.117.546)</u>	<u>(73.852.882.454)</u>	<u>10.000.000.000</u>	0	<u>10.000.000.000</u>
733	AMORTIZ. DE LA DEUDA CON EL SECTOR PRIV.	200.000.000.000	0	200.000.000.000	200.000.000.000	0	0	(126.147.117.546)	(73.852.882.454)	0	0	0
735	AMORTIZACIÓN POR DEUDA BONIFICADA	10.000.000.000	0	10.000.000.000	10.000.000.000	0	0	0	0	10.000.000.000	0	10.000.000.000
750	<u>COMISIONES</u>	<u>2.652.000.000</u>	0	<u>2.652.000.000</u>	<u>2.357.000.000</u>	0	0	0	0	<u>2.357.000.000</u>	<u>36.000.000</u>	<u>2.393.000.000</u>
753	COMISIONES Y OTROS GTOS. DE LA DEUDA INT. BONIF.	2.652.000.000	0	2.652.000.000	2.357.000.000	0	0	0	0	2.357.000.000	36.000.000	2.393.000.000
800	<u>TRANSFERENCIAS</u>	<u>108.886.919.771</u>	<u>(8.810.061.763)</u>	<u>100.076.858.008</u>	<u>26.311.083.982</u>	<u>4.378.044.182</u>	<u>3.312.242.716</u>	<u>2.739.597.827</u>	<u>2.745.939.083</u>	<u>39.486.907.790</u>	<u>27.232.159.469</u>	<u>66.719.067.259</u>
830	<u>OTRAS TRANSF. CTES. AL SECTOR PUB. O PRIV.</u>	<u>54.544.448.000</u>	<u>(13.694.382.245)</u>	<u>40.850.065.755</u>	<u>13.714.623.375</u>	<u>1.187.697.000</u>	0	<u>231.908.000</u>	0	<u>15.134.228.375</u>	<u>18.572.376.403</u>	<u>33.706.604.778</u>
831	APOR.A ENT.CON FINES SOC.O DE EMERG.NAC.Y MPAL.	16.531.376.750	5.630.653.755	22.162.030.505	13.714.623.375	1.187.697.000	0	231.908.000	0	15.134.228.375	62.349.050	15.196.577.425
833	TRANSFERENCIAS A MUNICIPALIDADES	34.801.419.150	(16.368.036.000)	18.433.383.150	0	0	0	0	0	0	18.429.375.823	18.429.375.823
834	OTRAS TRANSFERENCIAS AL SECTOR PUBLICO	150.000.000	0	150.000.000	0	0	0	0	0	0	0	0
839	OTRAS TRANSF. CTES. AL SECTOR PUB. O PRIV. VARIAS	3.061.652.100	(2.957.000.000)	104.652.100	0	0	0	0	0	0	80.651.530	80.651.530
840	<u>TRANSF. CORRIENTES AL SECTOR PRIVADO</u>	<u>40.141.199.063</u>	<u>5.127.252.267</u>	<u>45.268.451.330</u>	<u>11.051.024.793</u>	<u>2.799.819.212</u>	<u>3.312.242.716</u>	<u>2.507.689.827</u>	<u>2.657.416.383</u>	<u>22.328.192.931</u>	<u>6.086.925.591</u>	<u>28.415.118.522</u>
841	BECAS	2.477.040.000	27.770.000	2.504.810.000	845.214.000	720.374.000	17.980.000	176.123.965	22.444.000	1.782.135.965	42.155.000	1.824.290.965
842	APORTE A ENT. EDUC. E INST. SIN FINES DE LUCRO	11.121.122.563	363.532.600	11.484.655.163	1.930.201.404	360.000.000	640.000.000	30.000.000	1.380.000.000	4.340.201.404	412.620.271	4.752.821.675





EJECUCION PRESUPUESTARIA  
GASTOS CONSOLIDADO ADMINISTRACION MUNICIPAL AÑO 2021

PARTIDA	DENOMINACION	PRESUPUESTO		PRESUPUESTO	ACUMULADO				ACUMULADO	OBLIGACIONES	TOTAL	
		2021	MODIFIC.	VIGENTE	AL 2DO. CUAT.	SETIEMBRE	OCTUBRE	NOVIEMBRE	DICIEMBRE	AL 3ER. CUAT.	PENDIENTES	OBLIGADO
845	INDEMNIZACIONES	10.320.360.400	929.058.603	11.249.419.003	3.326.848.011	501.274.890	1.241.127.142	834.511.571	370.515.956	6.274.277.570	3.745.005.980	10.019.283.550
846	SUBSIDIO Y ASIST. SOCIAL A PERS. Y FLIAS. DEL SEC. PRIV	20.000.000	0	20.000.000	0	0	0	0	0	0	0	0
848	TRANSF. PARA COMPLEMENTO NUTRICIONAL	8.893.800.000	2.663.601.667	11.557.401.667	1.557.261.400	649.413.600	926.080.000	1.063.255.600	0	4.196.010.600	757.070.400	4.953.081.000
849	OTRAS TRASFERENCIAS CORRIENTES	7.308.876.100	1.143.289.397	8.452.165.497	3.391.499.978	568.756.722	487.055.574	403.798.691	884.456.427	5.735.567.392	1.130.073.940	6.865.641.332
850	<u>TRANSF. CORRIENTES AL SECTOR EXTERNO</u>	<u>200.000.000</u>	<u>0</u>	<u>200.000.000</u>	<u>0</u>	<u>0</u>	<u>0</u>	<u>0</u>	<u>0</u>	<u>0</u>	<u>0</u>	<u>0</u>
851	TRANSF. CORRIENTES AL SECTOR EXTERNO	200.000.000	0	200.000.000	0	0	0	0	0	0	0	0
870	<u>TRANSF. DE CAPITAL AL SECTOR PRIVADO</u>	<u>14.001.272.708</u>	<u>(242.931.785)</u>	<u>13.758.340.923</u>	<u>1.545.435.814</u>	<u>390.527.970</u>	<u>0</u>	<u>0</u>	<u>88.522.700</u>	<u>2.024.486.484</u>	<u>2.572.857.475</u>	<u>4.597.343.959</u>
874	APORTE Y SUB. A ENT. EDUC. E INST. PRIV. SIN FIN. DE LUC	14.001.272.708	(242.931.785)	13.758.340.923	1.545.435.814	390.527.970	0	0	88.522.700	2.024.486.484	2.572.857.475	4.597.343.959
900	<u>OTROS GASTOS</u>	<u>13.376.941.555</u>	<u>46.322.083.739</u>	<u>59.699.025.294</u>	<u>49.964.685.893</u>	<u>754.819.106</u>	<u>2.070.862.542</u>	<u>1.822.815.150</u>	<u>3.440.567.214</u>	<u>58.053.749.905</u>	<u>944.820.310</u>	<u>58.998.570.215</u>
910	PAGO DE IMPUESTOS, TASAS Y GASTOS JUDICIALES	5.809.661.000	39.798.530.213	45.608.191.213	42.183.863.049	57.033.584	56.890.888	773.644.663	2.254.197.366	45.325.629.550	94.552.728	45.420.182.278
920	DEVOLUCION DE IMP. Y OTROS INGRESOS NO TRIBUT.	128.000.000	(65.200.000)	62.800.000	51.090.475	0	0	0	0	51.090.475	370.300	51.460.775
960	DEUDAS PEND. DE PAGO DE GTOS. CTES. DE EJERC. ANT.	7.439.280.555	2.050.164.229	9.489.444.784	7.263.303.137	390.248.831	348.450.948	472.896.409	680.756.742	9.155.656.067	332.995.600	9.488.651.667
980	DEUDAS PEND. DE PAGOS DE GTOS. CAP. DE EJERC. ANT.	0	4.538.589.297	4.538.589.297	466.429.232	307.536.691	1.665.520.706	576.274.078	505.613.106	3.521.373.813	516.901.682	4.038.275.495
<b>TOTAL GENERAL</b>		<b>1.713.915.830.000</b>	<b>55.895.959.394</b>	<b>1.769.811.789.394</b>	<b>763.372.222.708</b>	<b>60.366.026.965</b>	<b>27.549.355.869</b>	<b>4.579.857.923</b>	<b>7.040.146.364</b>	<b>862.907.609.829</b>	<b>108.601.346.746</b>	<b>971.508.956.575</b>



Municipalidad  
de Asunción



**#ASUNCIÓN  
EN ORDEN**

GOBIERNO MUNICIPAL DE ASUNCIÓN  
GESTIÓN OSCAR "NENECHO" RODRÍGUEZ

## ANEXO II

# INFORMACIÓN FINANCIERA

EJERCICIO 2DO.  
CUATRIMESTRE - AGOSTO  
2022

**MUNICIPALIDAD DE ASUNCION  
BALANCE GENERAL**

**CRIBAL M6**

**DEL 01/01/2022 AL 31/08/2022**

CUENTAS		BALANCE	
CODIGO	DENOMINACION	ACTIVO	PASIVO y PN
<b>2.0.0.00.00.00.000</b>	<b>ACTIVO</b>	<b>4.113.208.221.261</b>	<b>0</b>
<b>2.1.0.00.00.00.000</b>	<b>CORRIENTE</b>	<b>468.306.792.281</b>	<b>0</b>
<b>2.1.1.00.00.00.000</b>	<b>Disponible</b>	<b>258.455.792.479</b>	<b>0</b>
<b>2.1.1.01.00.00.000</b>	<b>Caja</b>	<b>9.026.882.285</b>	<b>0</b>
2.1.1.01.01.00.000	Caja	7.974.845.715	0
2.1.1.01.02.00.000	Fondo Fijo	1.052.036.570	0
<b>2.1.1.04.00.00.000</b>	<b>Bancos</b>	<b>249.428.910.194</b>	<b>0</b>
<b>2.1.1.04.01.00.000</b>	<b>Bancos</b>	<b>249.428.910.194</b>	<b>0</b>
<b>2.1.1.04.01.01.000</b>	<b>Bancos Tesoreria A</b>	<b>249.428.910.194</b>	<b>0</b>
2.1.1.04.01.01.001	Banco Sudameris S.A. Cta.Cte.104601	18.386.898	0
2.1.1.04.01.01.003	Banco Continental S.A. Cta.Cte.600223555001	52.313.655.188	0
2.1.1.04.01.01.004	ITAU Cta.Cte.390868	51.533.418	0
2.1.1.04.01.01.005	Banco Basa Cta.Cte.147000224	72.683.617.259	0
2.1.1.04.01.01.006	Banco Sudameris S.A. Cta.Cte.101296813 Princip. de Asturias	69.105.040	0
2.1.1.04.01.01.007	Banco GNB Paraguay S. A. Cta.Cte.1156047	-4.793.283.627	0
2.1.1.04.01.01.010	ITAU Cta.Ahorro 3390868	2.170.662.026	0
2.1.1.04.01.01.013	Banco GNB Paraguay S. A. C.Ahorro 1120064	74.541.929.997	0
2.1.1.04.01.01.018	Banco GNB Paraguay S. A. C.A. 700561 M.E.Dolares UNESCO	21.310.747	0
2.1.1.04.01.01.021	Banco GNB Paraguay S. A. Cta.Cte.15839/1 Fdo.Rehab.Urbana	15.000.000	0
2.1.1.04.01.01.022	Banco Regional Cta.Cte.101070055	26.454.194	0
2.1.1.04.01.01.024	Banco GNB Paraguay S. A. Cta.Cte.158968 Royalties	1.351.649.325	0
2.1.1.04.01.01.025	Banco Regional - Cta.Cte.16107004696 Multas	600.536.331	0
2.1.1.04.01.01.026	Banco GNB Paraguay S. A. C.Cte.70152/9 Cons.de Parques y Pas	15.000.000	0
2.1.1.04.01.01.027	Banco GNB Paraguay S. A. C.Cte.70199/3 Cons.de Pavimento	15.000.000	0
2.1.1.04.01.01.031	Banco Continental Cta.Cte.01-00593440-01 Proyectos	827.073.526	0
2.1.1.04.01.01.032	Banco GNB Paraguay S. A. Cta.Cte.1073824002 Apoyo al Zoológico	24.791.000	0
2.1.1.04.01.01.033	Banco GNB Paraguay S. A. Cta.Cte.1073824001 Venta de Tierras	8.095.446.104	0
2.1.1.04.01.01.035	Banco ATLAS C.Cte.696499	27.273.005	0
2.1.1.04.01.01.036	Banco Continental C.Cte.4100604201-01	5.932.630.709	0
2.1.1.04.01.01.041	Banco Continental Cta.Cte.4100385261-03 Practipago	255.870.733	0
2.1.1.04.01.01.047	Banco Continental C.Cte.41-00226143-03 F.Esp.Pav.Des	14.419.559	0
2.1.1.04.01.01.050	Banco Continental C.Cte.4100226323-05 Mun.Asunc.Ley 5246/14	71.559.416	0
2.1.1.04.01.01.053	Banco Continental C.Cte.412350980303 Mant.Desag.Fluvial	74.536.234	0
2.1.1.04.01.01.065	Banco Continental - C.A.10020874201 ME Dolares Donaciones	641.180.936	0
2.1.1.04.01.01.066	Banco GNB Paraguay S. A. C.Cte.1101701422 DAMA	1.325.698.940	0
2.1.1.04.01.01.067	Banco GNB Paraguay S. A. C.Cte 110170186/2 Policlínico Municipal	1.618.293.694	0
2.1.1.04.01.01.068	Banco Continental S.A.- Cta. Cte 0170246206 Policlínico Municipal	31.657.906	0
2.1.1.04.01.01.069	Banco GNB Paraguay S. A. C.Cte. 70143/0 CPJ	-2.639.819	0
2.1.1.04.01.01.070	Banco GNB Paraguay S. A. C.Ahorro 70047/8 CPJ	1.590.760.334	0
2.1.1.04.01.01.071	Banco GNB Paraguay S. A. C.Cte 1101701414 - TOA	1.310.155.697	0
2.1.1.04.01.01.072	Banco Continental C.Cte.0129393400 VM4- Caja de Prestamos	65.436.546	0
2.1.1.04.01.01.073	Banco Continental - Cta.Cte 0146654103 Func.Munic.-Caja de Prest.	10.000.000	0
2.1.1.04.01.01.074	Banco Continental - C.Ahorro 010016648109 - Caja de Prestamos	691.284.440	0
2.1.1.04.01.01.075	Banco Nacional de Fomento Cta. Cte. 056008519533 - DAMA	40.907.974	0
2.1.1.04.01.01.077	Banco GNB Paraguay S. A. C.Cte.2101043688 Bonos 3G 2016	6.000.000	0
2.1.1.04.01.01.079	Banco Continental - Cta.Cte. 65834303- CPJ	239.076.830	0
2.1.1.04.01.01.080	ITAU Cta.Cte.701552644 Bonos G4	50.000.000	0
2.1.1.04.01.01.081	ITAU C.Ahorro 72155764/1 BONOS G4	14.503.041	0
2.1.1.04.01.01.082	Banco GNB Paraguay S. A. C.Cte 2101045702 Bonos G4	-241.712.408	0
2.1.1.04.01.01.083	Banco GNB Paraguay S. A. C.Cte 2101046326 DGGRRD	71.248.907	0
2.1.1.04.01.01.084	BNF Caja Ahorro 020228/7	10.708.255.052	0
2.1.1.04.01.01.085	Banco Basa Cta.Cte.10003545/8 Bonos G4	20.902.407	0
2.1.1.04.01.01.088	Banco Basa Cta.Cte.100050774- Bonos G5	3.912.000	0
2.1.1.04.01.01.091	Banco BASA C.Ahorro 155077748 - Bonos G5	414.995.473	0
2.1.1.04.01.01.092	Banco GNB Paraguay S. A. C.Ahorro 2102027422 - Bonos 3G 2016	11.596.365	0
2.1.1.04.01.01.093	Banco GNB Paraguay S. A. C.Ahorro 2102027414 - Bonos G4	436.368.618	0
2.1.1.04.01.01.097	Banco Nacional de Fomento CDA C.Ahorro 000-00-021237/6 CPJ	554.059.008	0
2.1.1.04.01.01.100	Banco Sudameris S.A. Cta.Cte.03785185 Bonos G5	340.971.794	0
2.1.1.04.01.01.101	Banco Nacional de Fomento Cta. 22320/4 TOA	557.346.323	0
2.1.1.04.01.01.102	Banco GNB Paraguay S. A. Cta.Cte. 2101052555 Bonos G5	6.000.000	0
2.1.1.04.01.01.103	Banco GNB Paraguay S. A. C.A.2102028186 Bonos G5	47.748.141	0
2.1.1.04.01.01.105	Banco BASA Cta. Cte. 2400002809 Ley 4748/2012 Fonacide	13.107.575.746	0
2.1.1.04.01.01.106	Banco BASA Cta. Cte. 2100002816 Fonacide Aliment. Escolar	1.333.169.167	0
<b>2.1.3.00.00.00.000</b>	<b>Cuentas A Cobrar</b>	<b>142.566.479.253</b>	<b>0</b>

**MUNICIPALIDAD DE ASUNCION  
BALANCE GENERAL**

**CRIBAL M6**

**DEL 01/01/2022 AL 31/08/2022**

CUENTAS		BALANCE	
CODIGO	DENOMINACION	ACTIVO	PASIVO y PN
<b>2.1.3.01.00.00.000</b>	<b>C. A Cobrar Por Ventas De Servicios</b>	<b>9.254.525.364</b>	<b>0</b>
2.1.3.01.01.00.000	Cuentas a Cobrar	1.978.420.460	0
2.1.3.01.02.00.000	Varias Cuentas Deudoras	7.276.104.904	0
<b>2.1.3.03.00.00.000</b>	<b>C. A Cobrar Por Tributos</b>	<b>133.268.037.024</b>	<b>0</b>
2.1.3.03.01.00.000	Cheques Rechazados	38.849.000	0
2.1.3.03.02.00.000	Cuentas a Cobrar- Estado Paraguayo.	72.459.235.815	0
2.1.3.03.03.00.000	Documentos a Cobrar	43.524.216.162	0
2.1.3.03.04.00.000	Deudas Tributarias en Gestion Judicial	17.245.736.047	0
<b>2.1.3.04.00.00.000</b>	<b>C. A Cobrar No Tributarios</b>	<b>43.916.865</b>	<b>0</b>
2.1.3.04.01.00.000	Fondos a Rendir	43.916.865	0
<b>2.1.4.00.00.00.000</b>	<b>Inversiones De Corto Plazo</b>	<b>67.284.520.549</b>	<b>0</b>
<b>2.1.4.03.00.00.000</b>	<b>Otra Inversión Financiera De Corto Plazo</b>	<b>67.284.520.549</b>	<b>0</b>
2.1.4.03.01.00.000	Intereses a Devengar a Corto Plazo	67.284.520.549	0
<b>2.2.0.00.00.00.000</b>	<b>NO CORRIENTE</b>	<b>1.584.609.073.737</b>	<b>0</b>
<b>2.2.1.00.00.00.000</b>	<b>Cuentas A Cobrar</b>	<b>289.818.552.339</b>	<b>0</b>
<b>2.2.1.03.00.00.000</b>	<b>Otras Cuentas A Cobrar</b>	<b>289.818.552.339</b>	<b>0</b>
2.2.1.03.01.00.000	Cuentas A Cobrar Gestion Directa	289.818.552.339	0
<b>2.2.2.00.00.00.000</b>	<b>Documentos A Cobrar</b>	<b>45.213.422.202</b>	<b>0</b>
<b>2.2.2.01.00.00.000</b>	<b>Moneda Nacional</b>	<b>45.213.422.202</b>	<b>0</b>
2.2.2.01.01.00.000	Documentos a Cobrar	45.213.422.202	0
<b>2.2.5.00.00.00.000</b>	<b>Depósitos Restringidos</b>	<b>2.708.400.856</b>	<b>0</b>
<b>2.2.5.04.00.00.000</b>	<b>Fondos Restringidos</b>	<b>2.708.400.856</b>	<b>0</b>
2.2.5.04.01.00.000	Activos Diferidos	2.708.400.856	0
<b>2.2.6.00.00.00.000</b>	<b>Deudores Por Cobro En Gestión Judicial</b>	<b>857.808.103.555</b>	<b>0</b>
<b>2.2.6.01.00.00.000</b>	<b>En Moneda Nacional</b>	<b>857.808.103.555</b>	<b>0</b>
2.2.6.01.01.00.000	Deudas Tributarias en Gestion Judicial	857.808.103.555	0
<b>2.2.8.00.00.00.000</b>	<b>Otras Cuentas No Corriente</b>	<b>389.060.594.785</b>	<b>0</b>
<b>2.2.8.03.00.00.000</b>	<b>Intereses Documentados A Devengar</b>	<b>387.569.452.056</b>	<b>0</b>
2.2.8.03.01.00.000	Intereses a Devengar a Largo Plazo	387.569.452.056	0
<b>2.2.8.04.00.00.000</b>	<b>Otras Cuentas Activas-No Corriente</b>	<b>1.491.142.729</b>	<b>0</b>
2.2.8.04.01.00.000	Deudores Ventas de Terreno	1.491.142.729	0
<b>2.3.0.00.00.00.000</b>	<b>PERMANENTE</b>	<b>2.060.292.355.243</b>	<b>0</b>
<b>2.3.2.00.00.00.000</b>	<b>Activo Fijo</b>	<b>2.060.292.355.243</b>	<b>0</b>
<b>2.3.2.01.00.00.000</b>	<b>Activos De Uso Institucional</b>	<b>2.426.242.337.598</b>	<b>0</b>
2.3.2.01.01.00.000	Edificaciones	2.097.077.442.765	0
2.3.2.01.03.00.000	Equipos de Transporte	151.425.472.002	0
2.3.2.01.04.00.000	Maquinarias y Equipos De Oficina	61.371.781.932	0
2.3.2.01.07.00.000	Maquinarias Y Equipos De Construccion	53.360.190.222	0
2.3.2.01.11.00.000	Equipos de Comunicacion	9.595.782.732	0
2.3.2.01.13.00.000	Equipos De Seguridad	989.414.789	0
2.3.2.01.14.00.000	Herramientas, Aparatos Y Equipos Varios	43.051.479.510	0
2.3.2.01.15.00.000	Semovientes	525.656.202	0
2.3.2.01.18.00.000	Bibliotecas y Museo	1.214.500.579	0
2.3.2.01.19.00.000	Activos Intangibles	7.630.616.865	0
<b>2.3.2.03.00.00.000</b>	<b>Activos De Uso Público</b>	<b>25.107.066.521</b>	<b>0</b>
2.3.2.03.01.00.000	Construcciones de Obra de Uso Publico	25.107.066.521	0
<b>2.3.2.06.00.00.000</b>	<b>Depreciaciones Acumuladas</b>	<b>-391.057.048.876</b>	<b>0</b>
<b>2.3.2.06.01.00.000</b>	<b>Depreciaciones Acumuladas</b>	<b>-384.559.223.438</b>	<b>0</b>
2.3.2.06.01.01.000	Depreciaciones Acumuladas de Activo Fijo	-384.559.223.438	0
<b>2.3.2.06.01.00.000</b>	<b>Amortizacion Acumulada de Activos Intangibles</b>	<b>-6.497.825.438</b>	<b>0</b>
2.3.2.06.01.01.000	Amortizaciones Acumuladas de Activos Intangibles	-6.497.825.438	0
<b>4.0.0.00.00.00.000</b>	<b>PASIVO</b>	<b>0</b>	<b>1.867.747.363.085</b>
<b>4.1.0.00.00.00.000</b>	<b>CORRIENTE</b>	<b>0</b>	<b>553.365.757.289</b>
<b>4.1.2.00.00.00.000</b>	<b>PRESTAMOS DE CORTO PLAZO</b>	<b>0</b>	<b>355.000.000.007</b>
<b>4.1.2.05.00.00.000</b>	<b>BONOS EMITIDOS DEL TESORO NACIONAL</b>	<b>0</b>	<b>45.000.000.000</b>
4.1.2.05.01.00.000	Bonos a Pagar G3 - Corto Plazo	0	20.000.000.000
4.1.2.05.04.00.000	Bonos a Pagar G6	0	25.000.000.000
<b>4.1.2.06.00.00.000</b>	<b>ADELANTOS DE CORTO PLAZO</b>	<b>0</b>	<b>310.000.000.007</b>
<b>4.1.2.06.01.00.000</b>	<b>Financiamiento Temporal de Caja</b>	<b>0</b>	<b>310.000.000.007</b>
4.1.2.06.01.01.000	Financiamiento Temporal de Caja - Bco. GNB Paraguay CC 115604-7	0	169.444.444.446
4.1.2.06.01.02.000	Financ. Temporal Caja-Bco. Continental Cta. Cte. 22355501	0	125.000.000.000
4.1.2.06.01.03.000	Financiamiento Temporal de Caja - Banco GNB Py. CC 1073824001	0	15.555.555.561
<b>4.1.4.00.00.00.000</b>	<b>Otras Deudas Corrientes</b>	<b>0</b>	<b>32.592.283.923</b>
<b>4.1.4.10.00.00.000</b>	<b>Recursos Tributarios</b>	<b>0</b>	<b>32.592.283.923</b>

**MUNICIPALIDAD DE ASUNCION  
BALANCE GENERAL**

**CRIBAL M6**

**DEL 01/01/2022 AL 31/08/2022**

Cuentas		Balance	
CODIGO	DENOMINACION	ACTIVO	PASIVO y PN
4.1.4.10.01.00.000	Creditos Otorgados	0	32.592.283.923
<b>4.1.7.00.00.00.000</b>	<b>Obligaciones Presupuestarias</b>	<b>0</b>	<b>165.760.453.888</b>
<b>4.1.7.01.00.00.000</b>	<b>Servicios Personales</b>	<b>0</b>	<b>3.049.668.609</b>
4.1.7.01.01.00.000	Sueldos y Jornales a Pagar	0	3.049.668.609
<b>4.1.7.03.00.00.000</b>	<b>Bienes De Consumo E Insumos</b>	<b>0</b>	<b>15.150.994.608</b>
4.1.7.03.01.00.000	Deudas Comerciales	0	15.150.994.608
<b>4.1.7.05.00.00.000</b>	<b>Inversión Física</b>	<b>0</b>	<b>946.488.946</b>
4.1.7.05.01.00.000	Contratista	0	946.488.946
<b>4.1.7.07.00.00.000</b>	<b>Servicios De La Deuda Publica</b>	<b>0</b>	<b>88.631.917.811</b>
4.1.7.07.01.00.000	Intereses a Pagar	0	88.631.917.811
<b>4.1.7.08.00.00.000</b>	<b>Transferencias</b>	<b>0</b>	<b>29.499.387.185</b>
4.1.7.08.01.00.000	Otras Cuentas a Pagar	0	29.499.387.185
<b>4.1.7.10.00.00.000</b>	<b>Obligaciones Presupuestarias</b>	<b>0</b>	<b>28.481.996.729</b>
4.1.7.10.01.00.000	Retenciones a Pagar	0	21.971.679.083
4.1.7.10.02.00.000	Varias Cuentas Deudoras	0	5.766.101.344
4.1.7.10.03.00.000	Otras Retenciones	0	685.589.102
4.1.7.10.04.00.000	Otras Cuentas a Pagar	0	58.627.200
<b>4.1.9.00.00.00.000</b>	<b>Otras Cuentas Pasivas</b>	<b>0</b>	<b>13.019.471</b>
<b>4.1.9.40.00.00.000</b>	<b>Intereses A Devengar</b>	<b>0</b>	<b>13.019.471</b>
4.1.9.40.01.00.000	Intereses a Vencer	0	13.019.471
<b>4.2.0.00.00.00.000</b>	<b>NO CORRIENTES</b>	<b>0</b>	<b>1.314.381.605.796</b>
<b>4.2.1.00.00.00.000</b>	<b>Préstamo a Largo Plazo</b>	<b>0</b>	<b>469.161.019.040</b>
<b>4.2.1.06.00.00.000</b>	<b>Bonos</b>	<b>0</b>	<b>450.000.000.000</b>
4.2.1.06.02.00.000	Bonos a Pagar G 4	0	100.000.000.000
4.2.1.06.03.00.000	Bonos a Pagar G5	0	75.000.000.000
4.2.1.06.04.00.000	Bonos a Pagar G6	0	75.000.000.000
4.2.1.06.05.00.000	Bonos a Pagar G7	0	200.000.000.000
<b>4.2.1.07.00.00.000</b>	<b>Otros Empréstitos</b>	<b>0</b>	<b>19.161.019.040</b>
4.2.1.07.01.00.000	Créditos Otorgados	0	19.161.019.040
<b>4.2.2.00.00.00.000</b>	<b>Otras Deudas No Corrientes</b>	<b>0</b>	<b>843.656.305.012</b>
<b>4.2.2.05.00.00.000</b>	<b>Cuentas A Devengar</b>	<b>0</b>	<b>387.569.452.056</b>
4.2.2.05.01.00.000	Intereses a Pagar Largo Plazo	0	387.569.452.056
<b>4.2.2.06.00.00.000</b>	<b>Otras Obligaciones No Corrientes</b>	<b>0</b>	<b>456.086.852.956</b>
4.2.2.06.01.00.000	Otras Cuentas a Pagar	0	456.056.729.191
4.2.2.06.02.00.000	Varias Cuentas Acreedoras	0	30.123.765
<b>4.2.3.00.00.00.000</b>	<b>Recursos a Distribuir</b>	<b>0</b>	<b>1.564.281.744</b>
<b>4.2.3.01.00.00.000</b>	<b>Ingresos Pendientes de Identificacion</b>	<b>0</b>	<b>1.564.281.744</b>
4.2.3.01.01.00.000	Ingresos Pendientes de Identificacion	0	1.564.281.744
<b>8.0.0.00.00.00.000</b>	<b>PATRIMONIO NETO</b>	<b>0</b>	<b>2.468.680.884.569</b>
<b>8.1.0.00.00.00.000</b>	<b>CAPITAL</b>	<b>0</b>	<b>1.826.347.208.071</b>
<b>8.1.1.00.00.00.000</b>	<b>Capital Suscrito</b>	<b>0</b>	<b>1.826.347.208.071</b>
<b>8.1.1.07.00.00.000</b>	<b>Patrimonio De La Administración Municipal</b>	<b>0</b>	<b>1.826.347.208.071</b>
8.1.1.07.01.00.000	Patrimonio Institucional	0	1.826.291.143.458
8.1.1.07.02.00.000	Patrimonio Publico	0	56.064.613
<b>8.2.0.00.00.00.000</b>	<b>RESERVAS</b>	<b>0</b>	<b>253.028.335.648</b>
<b>8.2.1.00.00.00.000</b>	<b>Reservas De Utilidades</b>	<b>0</b>	<b>6.817.004</b>
<b>8.2.1.01.00.00.000</b>	<b>Reserva Legal</b>	<b>0</b>	<b>6.817.004</b>
8.2.1.01.01.00.000	Reserva Legal	0	6.817.004
<b>8.2.2.00.00.00.000</b>	<b>Reserva De Revalúo</b>	<b>0</b>	<b>253.021.518.644</b>
<b>8.2.2.01.00.00.000</b>	<b>Activos De Uso Institucional</b>	<b>0</b>	<b>253.021.518.644</b>
8.2.2.01.01.00.000	Reserva de Revaluo Tecnico	0	253.021.518.644
<b>8.4.0.00.00.00.000</b>	<b>RESULTADOS ACUMULADOS</b>	<b>0</b>	<b>389.305.340.850</b>
<b>8.4.1.00.00.00.000</b>	<b>Resultados Ejercicios Anteriores</b>	<b>0</b>	<b>389.305.340.850</b>
<b>8.4.1.02.00.00.000</b>	<b>Pérdidas Acumuladas</b>	<b>0</b>	<b>389.305.340.850</b>
8.4.1.02.01.00.000	Resultado Acumulado	0	389.305.340.850
	<b>SUBTOTAL:</b>	<b>4.113.208.221.261</b>	<b>4.336.428.247.654</b>
	<b>RESULTADO:</b>		<b>-223.220.026.393</b>
	<b>TOTAL:</b>	<b>4.113.208.221.261</b>	<b>4.113.208.221.261</b>



EJECUCION PRESUPUESTARIA  
INGRESOS CONSOLIDADO ADMINISTRACION MUNICIPAL AÑO 2022

GRUPO	CLASIFICACION	PRESUPUESTO		PRESUPUESTO	ACUMULADO AL					TOTAL
		2022	MODIFIC.	VIGENTE	1ER. CUATRIM.	MAYO	JUNIO	JULIO	AGOSTO	RECAUDADO
100	<b>INGRESOS CORRIENTES</b>	<b>1.387.285.417.311</b>	<b>24.389.479.333</b>	<b>1.411.674.896.644</b>	<b>479.501.349.379</b>	<b>49.224.156.452</b>	<b>68.137.166.612</b>	<b>58.964.810.362</b>	<b>48.514.431.008</b>	<b>704.341.913.813</b>
110	<b>INGRESOS TRIBUTARIOS</b>	<b>866.042.929.531</b>	<b>24.000.000.000</b>	<b>890.042.929.531</b>	<b>450.405.247.710</b>	<b>42.527.399.113</b>	<b>59.791.497.209</b>	<b>52.189.495.862</b>	<b>42.272.929.360</b>	<b>647.186.569.254</b>
112	<b>IMP. S/LA PROPIEDAD</b>	<b>310.830.499.000</b>	<b>0</b>	<b>310.830.499.000</b>	<b>155.136.405.660</b>	<b>17.693.476.330</b>	<b>24.751.256.210</b>	<b>16.669.903.180</b>	<b>19.872.435.805</b>	<b>234.123.477.185</b>
	<b>IMPUESTOS</b>	<b>310.830.499.000</b>	<b>0</b>	<b>310.830.499.000</b>	<b>155.136.405.660</b>	<b>17.693.476.330</b>	<b>24.751.256.210</b>	<b>16.669.903.180</b>	<b>19.872.435.805</b>	<b>234.123.477.185</b>
10	IMPUESTO INMOBILIARIO	232.590.919.000	0	232.590.919.000	133.471.881.740	11.783.095.150	16.776.355.460	10.064.127.000	11.892.901.970	183.988.361.320
20	IMPUESTO A LA PROPIEDAD DE ANIMALES	2.000	0	2.000	0	0	0	0	0	0
30	IMPUESTO A LA TRANSFERENCIA DE BIENES RAICES	11.642.788.000	0	11.642.788.000	3.706.008.400	1.273.526.900	1.274.801.240	991.847.560	1.150.114.900	8.396.299.000
40	IMPUESTO EDILICIO	969.000	0	969.000	0	0	518.510	0	0	518.510
50	IMPUESTO A LA DEMOLICION DE EDIFICIOS	344.183.000	0	344.183.000	133.372.100	29.780.600	47.157.600	20.863.900	29.658.400	260.832.600
60	IMPUESTO SOBRE CONSTRUCCION PAVIMENTOS	20.000.000	0	20.000.000	0	0	0	0	0	0
70	IMPUESTO A LA CONSTRUCCION	50.326.808.000	0	50.326.808.000	13.348.333.480	3.133.778.880	4.361.810.500	4.239.760.120	5.722.334.635	30.806.017.615
80	IMPUESTO AL FRACC. DE LA PROPIDAD INMOBILIARIA	8.298.674.000	0	8.298.674.000	1.691.169.210	737.888.400	317.923.200	290.404.900	800.327.900	3.837.713.610
300	PATENTE DE RODADOS	7.606.156.000	0	7.606.156.000	2.785.640.730	735.406.400	1.972.689.700	1.062.899.700	277.098.000	6.833.734.530
113	<b>IMP.INTERNOS S/BIENES Y SERVICIOS (1+2)</b>	<b>205.916.068.000</b>	<b>0</b>	<b>205.916.068.000</b>	<b>116.052.351.560</b>	<b>2.460.924.960</b>	<b>9.696.488.570</b>	<b>17.914.362.500</b>	<b>4.483.697.420</b>	<b>150.607.825.010</b>
	<b>1.- IMP.INTERNOS S/BIENES Y SERVICIOS</b>	<b>15.982.274.000</b>	<b>0</b>	<b>15.982.274.000</b>	<b>5.263.281.800</b>	<b>1.083.309.500</b>	<b>2.867.889.200</b>	<b>1.782.226.500</b>	<b>1.722.631.200</b>	<b>12.719.338.200</b>
90	IMPUESTO DE CEMENTERIOS	63.336.000	0	63.336.000	17.208.200	3.646.100	3.816.200	4.131.900	3.840.900	32.643.300
100	IMPUESTO DE OPERACIONES DE CREDITOS - EMPEÑOS	154.310.000	0	154.310.000	69.070.300	19.894.700	14.706.500	7.885.500	25.085.600	136.642.600
500	IMPUESTO AL TRANSPORTE COLECTIVO DE PASAJEROS	0	0	0	0	0	0	0	0	0
510	IMPUESTO AL FAENAMIENTO	41.000.000	0	41.000.000	9.164.200	2.469.200	495.100	4.277.900	3.033.500	19.439.900
520	IMPUESTO AL PAPEL SELLADO Y ESTAMPILLA MUNICIPAL	2.009.494.000	0	2.009.494.000	551.855.600	153.793.900	263.716.900	160.614.200	128.091.500	1.258.072.100
530	IMPUESTO A LA PUBLICIDAD Y PROPAGANDA	3.164.823.000	0	3.164.823.000	688.590.800	161.689.700	182.178.500	195.998.500	198.237.600	1.426.695.100
540	IMP. A ESPECT. PCOS. Y JUEGOS DE AZAR	10.507.228.000	0	10.507.228.000	3.916.363.600	739.486.600	2.399.375.200	1.405.102.700	1.358.621.400	9.818.949.500
550	IMPUESTO A RIFAS Y V. P/SORTEOS Y SORTEOS PUBLIC.	41.676.000	0	41.676.000	10.938.100	2.329.300	3.600.800	4.215.800	5.720.700	26.804.700
560	IMP. PAP. SELL. Y ESTAMP. MUNIC. <b>(Caja de Préstamos)</b>	120.000	0	120.000	0	0	0	0	0	0
1.710	IMP. PAP. SELL. Y ESTAMP. MUNIC. <b>(Mercados Zonales)</b>	287.000	0	287.000	91.000	0	0	0	0	91.000



EJECUCION PRESUPUESTARIA  
INGRESOS CONSOLIDADO ADMINISTRACION MUNICIPAL AÑO 2022

GRUPO	CLASIFICACION	PRESUPUESTO		PRESUPUESTO	ACUMULADO AL				TOTAL	
		2022	MODIFIC.	VIGENTE	1ER. CUATRIM.	MAYO	JUNIO	JULIO	AGOSTO	RECAUDADO
	<u>2.- PATENTES</u>	<u>189.933.794.000</u>	<u>0</u>	<u>189.933.794.000</u>	<u>110.789.069.760</u>	<u>1.377.615.460</u>	<u>6.828.599.370</u>	<u>16.132.136.000</u>	<u>2.761.066.220</u>	<u>137.888.486.810</u>
200	PATENTE COMERCIAL	130.162.164.000	0	130.162.164.000	59.449.104.560	1.289.686.660	3.184.336.800	14.640.933.400	2.659.495.120	81.223.556.540
210	PATENTE DE BANCOS E INSTITUCIONES FINANCIERAS	52.822.214.000	0	52.822.214.000	48.006.397.600	63.500	227.596.600	323.549.100	17.350.300	48.574.957.100
220	PATENTE INDUSTRIAL	533.647.000	0	533.647.000	333.859.600	0	5.856.200	77.825.100	1.121.800	418.662.700
230	PATENTE VENDEDORES AMBULANTES Y VEND. COMER.	7.818.000	0	7.818.000	4.776.100	160.000	1.985.900	1.114.500	410.000	8.446.500
250	PATENTE A PLAYAS DE ESTACIONAMIENTO	37.589.000	0	37.589.000	17.213.800	107.800	147.400	7.868.200	173.100	25.510.300
270	PATENTE DE OFICINA	6.267.956.000	0	6.267.956.000	2.924.615.200	81.453.500	3.397.205.000	1.074.883.200	86.336.700	7.564.493.600
280	PATENTE PROFESIONAL	96.275.000	0	96.275.000	49.783.400	6.144.000	11.471.470	5.962.500	(6.230.100)	67.131.270
290	PATENTE PLAYAS EXHIBICION Y VENTA DE AUTOVEHICULOS	6.131.000	0	6.131.000	3.319.500	0	0	0	2.409.300	5.728.800
115	<u>TASAS</u>	<u>221.432.411.031</u>	<u>24.000.000.000</u>	<u>245.432.411.031</u>	<u>110.193.993.948</u>	<u>13.370.362.483</u>	<u>16.003.997.829</u>	<u>11.328.294.434</u>	<u>10.749.670.149</u>	<u>161.646.318.843</u>
610	ANALISIS DE LABORATORIO	928.882.000	0	928.882.000	77.637.000	52.528.200	22.283.000	5.870.000	32.315.600	190.633.800
620	INSPECCION SANITARIA DE CARNE	1.478.235.000	0	1.478.235.000	332.950.200	80.350.000	122.287.900	79.500.100	75.705.000	690.793.200
630	INSPECCION SANITARIA DE LECHE Y DERIVADOS	2.876.000	0	2.876.000	0	0	0	0	0	0
650	CONSTATAcion E INSPECCION DE PESAS Y MEDIDAS	286.253.000	0	286.253.000	119.594.820	988.600	20.977.500	49.184.100	605.300	191.350.320
660	SERVICIO DE IDENT. E INSP. AUTOMOT.	294.828.000	0	294.828.000	0	38.288.300	100.604.700	81.600	0	138.974.600
670	INSPECCION DE INSTALACIONES	900.000.000	0	900.000.000	449.252.700	21.882.700	43.280.900	101.257.500	33.028.700	648.702.500
680	LIMPIEZA DE CEMENTERIO	3.309.494.000	0	3.309.494.000	1.607.313.000	157.889.800	184.139.400	276.984.730	103.368.800	2.329.695.730
682	CONSERVACION PARQUES, JARDINES Y PASEOS PUBLICOS	6.996.435.000	0	6.996.435.000	3.459.109.700	357.946.700	473.134.700	329.151.300	287.938.900	4.907.281.300
690	SERVICIO DE DESINFECCION	5.196.718.000	0	5.196.718.000	1.632.208.600	181.394.200	566.764.900	438.863.200	360.227.000	3.179.457.900
700	PREV.Y PROT.C/RIESGO DE INC.,DERRUM.Y OTROS ACCID. G.	2.878.021.000	0	2.878.021.000	799.234.460	192.378.400	167.838.000	288.119.800	206.334.310	1.653.904.970
720	LIMPIEZA Y BARRIDO (DAMA)	2.112.541.031	0	2.112.541.031	589.011.713	166.401.513	152.282.699	149.836.034	150.622.639	1.208.154.598
730	DISPOSICION Y TRATAMIENTO FINAL DE RESID. SOLID. URB.	48.135.170.000	24.000.000.000	72.135.170.000	25.577.989.000	3.663.690.600	3.666.414.300	2.654.115.400	2.551.079.900	38.113.289.200
740	RECOLECCION DE RESIDUOS SOLIDOS URBANOS	88.534.346.000	0	88.534.346.000	44.944.130.800	4.043.201.950	6.025.698.810	3.791.081.430	3.784.113.500	62.588.226.490
750	LIMPIEZA DE LA VIA PUBLICA	47.584.995.000	0	47.584.995.000	25.359.184.260	3.522.115.320	3.575.614.020	2.622.346.140	2.502.987.200	37.582.246.940
760	TASA POR SERV. DE MANTEN. DEL DESAGUE PLUVIAL	10.351.133.000	0	10.351.133.000	4.934.710.700	803.839.100	769.667.500	479.489.600	468.043.500	7.455.750.400
1.720	LIMPIEZA Y BARRIDO (Mercados Zonales)	250.484.000	0	250.484.000	79.038.100	20.424.700	21.468.100	19.437.800	20.788.700	161.157.400



EJECUCION PRESUPUESTARIA  
INGRESOS CONSOLIDADO ADMINISTRACION MUNICIPAL AÑO 2022

GRUPO	CLASIFICACION	PRESUPUESTO		PRESUPUESTO VIGENTE	ACUMULADO AL 1ER. CUATRIM.	MAYO	JUNIO	JULIO	AGOSTO	TOTAL RECAUDADO
		2022	MODIFIC.							
1.760	RESIDUOS HOSPITALARIOS	2.000.000.000	0	2.000.000.000	232.628.895	67.042.400	91.541.400	42.975.700	172.511.100	606.699.495
	LIMPIEZA, RECOLECCION DE RESIDUOS Y DISPOSICION FINAL (TOA)	192.000.000	0	192.000.000	0	0	0	0	0	0
119	<u>OTROS INGRESOS TRIBUTARIOS</u>	<u>127.863.951.500</u>	<u>0</u>	<u>127.863.951.500</u>	<u>69.022.496.542</u>	<u>9.002.635.340</u>	<u>9.339.754.600</u>	<u>6.276.935.748</u>	<u>7.167.125.986</u>	<u>100.808.948.216</u>
800	CONTRIBUCION POR CONSERVACION DE PAVIMENTO	85.576.584.000	0	85.576.584.000	50.112.901.350	6.404.356.150	6.932.514.180	4.827.378.780	4.673.974.700	72.951.125.160
850	CONTRIBUCION POR CONSTRUCCION DE DESAGUE PLUVIAL	200.000.000	0	200.000.000	184.361.100	70.629.100	84.800.800	21.049.800	15.149.600	375.990.400
900	MULTAS Y RECARGOS POR MORA	18.067.660.000	0	18.067.660.000	4.206.851.092	1.058.604.190	266.285.820	207.490.968	1.059.051.186	6.798.283.256
	<u>FONDO ESPECIAL P/LA PAVIMENTACION, DESAGUE PLUVIAL, DES.CLOACAL (EN CONVENIO C/LA ESSAP)</u>	<u>24.019.707.500</u>	<u>0</u>	<u>24.019.707.500</u>	<u>14.518.383.000</u>	<u>1.469.045.900</u>	<u>2.056.153.800</u>	<u>1.221.016.200</u>	<u>1.418.950.500</u>	<u>20.683.549.400</u>
903	- CONT. ESP. DE PROP. INMUEB. 10% ADIC. IMP. INMOBILIARIO	23.259.091.900	0	23.259.091.900	14.231.548.800	1.399.737.000	1.876.504.100	1.123.697.300	1.390.304.700	20.021.791.900
904	- CONT. ESP. DE PROP. RODADOS 10% ADIC. PAT.DE RODADOS	760.615.600	0	760.615.600	286.834.200	69.308.900	179.649.700	97.318.900	28.645.800	661.757.500
130	<u>INGRESOS NO TRIBUTARIOS</u>	<u>45.290.213.905</u>	<u>0</u>	<u>45.290.213.905</u>	<u>7.445.915.859</u>	<u>2.238.535.785</u>	<u>3.271.064.986</u>	<u>1.953.538.118</u>	<u>2.582.321.857</u>	<u>17.491.376.605</u>
133	<u>MULTAS Y OTROS DERECHOS NO TRIBUTARIOS</u>	<u>14.302.864.755</u>	<u>0</u>	<u>14.302.864.755</u>	<u>2.068.557.445</u>	<u>588.298.839</u>	<u>644.869.007</u>	<u>626.144.210</u>	<u>933.000.924</u>	<u>4.860.870.425</u>
1.200	MULTAS (Adm.C.)	13.522.784.000	0	13.522.784.000	1.923.980.646	532.762.788	601.608.604	592.985.760	901.999.358	4.553.337.156
1.210	INFRACCION EN DARSENAS (TOA)	181.600.000	0	181.600.000	32.426.400	6.828.900	5.227.500	5.001.700	3.196.500	52.681.000
1.220	INFRACCION POR NO UTILIZACION DE LA TOA (TOA)	34.300.000	0	34.300.000	0	0	0	0	0	0
1.230	RECARGOS Y MULTAS (DAMA)	519.000.000	0	519.000.000	109.338.715	47.158.695	35.595.867	26.127.169	25.971.196	244.191.642
	RECARGOS DE CUOTAS (CPJ)	45.080.755	0	45.080.755	2.811.684	1.548.456	2.437.036	2.029.581	1.833.870	10.660.627
	MULTAS Y OTROS DERECHOS (Mercado 4)	100.000	0	100.000	0	0	0	0	0	0
137	<u>OTROS INGRESOS NO TRIBUTARIOS</u>	<u>30.987.349.150</u>	<u>0</u>	<u>30.987.349.150</u>	<u>5.377.358.414</u>	<u>1.650.236.946</u>	<u>2.626.195.979</u>	<u>1.327.393.908</u>	<u>1.649.320.933</u>	<u>12.630.506.180</u>
1.610	CONTRI. P/OSCA, ARTE ESC., ETC.	558.000	0	558.000	506.400	119.400	174.300	138.600	237.100	1.175.800
1.620	RENTAS ACCIDENTALES Y RECURSOS VARIOS (Adm. C.)	14.399.311.000	0	14.399.311.000	3.202.216.482	412.783.023	1.174.250.863	292.852.605	763.526.354	5.845.629.327
1.630	REINTEGRO DE ENERGIA ELECTRICA (Mercados Zonales)	151.531.000	0	151.531.000	61.113.900	14.858.400	16.053.800	15.516.200	17.329.600	124.871.900
1.640	REINTEGRO COMISION COBRANZA	6.974.079.000	0	6.974.079.000	1.490.411.715	1.051.632.135	1.236.370.500	853.913.590	616.052.209	5.248.380.149
1.650	REINTEGRO LUZ Y AGUA (TOA)	552.000.000	0	552.000.000	27.515.817	2.311.751	10.814.662	3.979.393	5.968.078	50.589.701





EJECUCION PRESUPUESTARIA  
INGRESOS CONSOLIDADO ADMINISTRACION MUNICIPAL AÑO 2022

GRUPO	CLASIFICACION	PRESUPUESTO		PRESUPUESTO VIGENTE	ACUMULADO AL					TOTAL RECAUDADO
		2022	MODIFIC.		1ER. CUATRIM.	MAYO	JUNIO	JULIO	AGOSTO	
1.660	RECURSOS VARIOS (TOA)	6.746.000.000	0	6.746.000.000	48.652.207	10.860.302	16.594.049	19.062.265	17.964.302	113.133.125
1.680	RENTAS ACCIDENTALES Y RECURSOS VARIOS (CPJ)	78.891.322	0	78.891.322	13.309.196	15.316.912	32.940.937	11.411.080	54.527.260	127.505.385
1.690	RENTAS ACCIDENTALES Y RECURSOS VARIOS (DAMA)	1.658.641.008	0	1.658.641.008	485.338.946	134.960.323	123.629.969	123.271.875	125.457.562	992.658.675
1.700	RENTAS ACCIDENTALES Y RECURSOS VARIOS (CEMUPE)	149.567.820	0	149.567.820	0	0	0	0	0	0
1.740	REINTEGRO DE AGUA (Mercados Zonales)	29.537.000	0	29.537.000	21.926.600	7.394.700	7.335.200	7.248.300	8.189.000	52.093.800
1.750	RENTAS ACCIDENT. Y REC. VARIOS (Mercados Zonales)	2.233.000	0	2.233.000	107.500	0	0	0	0	107.500
1.770	RENTAS ACCIDENTALES Y RECURSOS VARIOS (Policlinico)	245.000.000	0	245.000.000	26.259.651	0	8.031.699	0	40.069.468	74.360.818
<b>140</b>	<b>VENTAS DE BIENES Y SERVICIOS</b>	<b>37.647.039.179</b>	<b>0</b>	<b>37.647.039.179</b>	<b>11.099.192.746</b>	<b>2.355.746.181</b>	<b>2.327.711.288</b>	<b>2.048.956.386</b>	<b>1.685.446.644</b>	<b>19.517.053.245</b>
141	VENTA DE BIENES	3.221.078.000	0	3.221.078.000	1.278.678.800	252.784.500	258.822.500	215.551.030	136.529.200	2.142.366.030
710	CHAPAS NUMERACION DOMICILIARIA	9.600.000	0	9.600.000	820.000	240.000	240.000	80.000	160.000	1.540.000
1.020	LICENCIA DE CONDUCIR Y REGISTRO DE COND. Y GUARDA	3.211.478.000	0	3.211.478.000	1.277.858.800	252.544.500	258.582.500	215.471.030	136.369.200	2.140.826.030
142	VENTA DE SERVICIOS	34.425.961.179	0	34.425.961.179	9.820.513.946	2.102.961.681	2.068.888.788	1.833.405.356	1.548.917.444	17.374.687.215
	PRESTACIONES EN SERVICIOS	34.425.961.179	0	34.425.961.179	9.820.513.946	2.102.961.681	2.068.888.788	1.833.405.356	1.548.917.444	17.374.687.215
1.000	SERVICIO DE PRECINTA AUTOADHESIVAS	1.108.606.000	0	1.108.606.000	316.463.800	76.668.400	216.331.200	130.982.700	33.182.400	773.628.500
1.010	SERVICIO DE GRUA	112.358.000	0	112.358.000	13.559.854	4.666.703	8.452.896	7.734.411	8.533.743	42.947.607
1.030	VENTAS DE SERVICIOS VARIOS	10.281.328.000	0	10.281.328.000	4.775.587.841	744.625.183	582.403.773	732.294.156	537.946.545	7.372.857.498
1.050	ARANCELES POR SERVICIOS PROFESIONALES (Policlinico)	190.000.000	0	190.000.000	32.462.860	7.957.660	9.791.210	12.839.585	10.105.813	73.157.128
1.060	SEGURO MEDICO (Policlinico)	214.080.000	0	214.080.000	69.381.286	1.300.000	32.927.854	650.000	34.504.143	138.763.283
1.070	SALIDA INTERNACIONAL (TOA)	3.388.000.000	0	3.388.000.000	417.671.800	128.365.500	127.996.500	108.418.800	112.759.500	895.212.100
1.080	SALIDAS NACIONALES (TOA)	15.302.000.000	0	15.302.000.000	3.365.768.400	870.647.600	837.363.300	558.025.050	530.906.050	6.162.710.400
1.090	SERVICIOS HIGENICOS (TOA)	1.186.360.000	0	1.186.360.000	468.592.000	124.674.000	112.984.000	138.150.000	123.596.000	967.996.000
1.100	GIMNASIO (CPJ)	1.096.102.741	0	1.096.102.741	145.957.395	53.413.330	52.736.480	50.284.970	61.983.020	364.375.195
1.110	IDIOMAS (CPJ)	676.211.328	0	676.211.328	113.579.390	41.442.565	36.993.935	43.010.134	43.466.300	278.492.324
1.120	ARTES (CPJ)	121.718.039	0	121.718.039	6.539.500	3.558.000	4.124.000	5.927.000	4.413.000	24.561.500
1.130	COMPUTACION (CPJ)	92.866.356	0	92.866.356	2.489.840	1.836.170	1.141.220	1.580.920	1.180.170	8.228.320



EJECUCION PRESUPUESTARIA  
INGRESOS CONSOLIDADO ADMINISTRACION MUNICIPAL AÑO 2022

GRUPO	CLASIFICACION	PRESUPUESTO		PRESUPUESTO	ACUMULADO AL				TOTAL	
		2022	MODIFIC.	VIGENTE	1ER. CUATRIM.	MAYO	JUNIO	JULIO	AGOSTO	RECAUDADO
1.140	MUSICA (CPJ)	247.944.154	0	247.944.154	43.383.440	19.319.540	18.527.120	20.971.960	16.299.000	118.501.060
	DANZA (CPJ)	394.456.608	0	394.456.608	49.076.540	24.487.030	27.115.300	22.535.670	30.041.760	153.256.300
	DESARROLLO HUMANO (CPJ)	13.929.953	0	13.929.953	0	0	0	0	0	0
1.150	ARANCELES, MATRICULA, ASESORIA CEMUPE	0	0	0	0	0	0	0	0	0
1.160	SERVICIOS VARIOS CEMUPE	0	0	0	0	0	0	0	0	0
<b>150</b>	<b>TRANSFERENCIAS CORRIENTES</b>	<b>10.793.800.000</b>	<b>389.479.333</b>	<b>11.183.279.333</b>	<b>0</b>	<b>0</b>	<b>0</b>	<b>0</b>	<b>0</b>	<b>0</b>
153	TRANSF. CONS. DE ENT. Y ORG. DEL EST. P/COPART.	10.793.800.000	389.479.333	11.183.279.333	0	0	0	0	0	0
870	APORTE DEL GOBIERNO CTRAL. CON ROYALTIES Y COMP.	9.593.800.000	389.479.333	9.983.279.333	0	0	0	0	0	0
880	APORTE GOB. CTRAL. C/CAN. FISC. P/ JUEGOS DE AZAR	1.200.000.000	0	1.200.000.000	0	0	0	0	0	0
<b>160</b>	<b>RENTAS DE LA PROPIEDAD</b>	<b>38.238.031.140</b>	<b>0</b>	<b>38.238.031.140</b>	<b>9.922.558.839</b>	<b>2.003.921.173</b>	<b>2.643.609.129</b>	<b>2.697.321.696</b>	<b>1.932.032.647</b>	<b>19.199.443.484</b>
161	INTERESES. (RENTAS DE ACTIVOS FINANCIEROS)	2.990.395.228	0	2.990.395.228	952.199.125	41.254.576	87.406.333	66.003.780	47.830.182	1.194.693.996
	INTERESES, COMISIONES Y OTROS (Adm. C.)	2.500.000.000	0	2.500.000.000	951.080.239	40.747.076	86.682.602	66.003.780	47.734.475	1.192.248.172
	INTERESES, COMISIONES Y OTROS (CPJ)	50.379.998	0	50.379.998	259.328	0	262.332	0	0	521.660
	INTERESES, COMISIONES Y OTROS (DAMA)	299.982.000	0	299.982.000	0	0	0	0	0	0
	INTERESES, COMISIONES Y OTROS (Caja de Préstamos)	139.533.230	0	139.533.230	859.558	507.500	461.295	0	70.000	1.898.353
	INTERESES, COMISIONES Y OTROS (TOA)	500.000	0	500.000	0	0	104	0	25.707	25.811
163	ARRENDAM. DE INMUEBLES, TIERRAS, TERRENOS Y OTROS	35.247.635.912	0	35.247.635.912	8.970.359.714	1.962.666.597	2.556.202.796	2.631.317.916	1.884.202.465	18.004.749.488
	RENTA DE ACTIVOS FIJOS	35.247.635.912	0	35.247.635.912	8.970.359.714	1.962.666.597	2.556.202.796	2.631.317.916	1.884.202.465	18.004.749.488
1.300	CANON P/OCUP. TEMP. DE BIEN. DOM.O PUB. (Adm. Central)	6.962.446.000	0	6.962.446.000	3.595.481.780	435.466.800	1.029.609.600	644.356.490	369.521.900	6.074.436.570
1.310	CANON ESTACIONAMIENTO EN LA VIA PUBLICA	0	0	0	0	0	0	0	0	0
1.320	CANON POR ARRENDAMIENTO DE TERRENO	1.414.016.000	0	1.414.016.000	382.670.700	218.052.800	206.453.400	555.642.300	50.890.200	1.413.709.400
1.330	CANON POR ARRANDAMIENTO DE COLUMBARIO	9.058.000	0	9.058.000	2.959.400	518.400	0	494.400	0	3.972.200
1.340	CANON POR OCUPACION TEMPORAL DE CORRALON	1.185.000	0	1.185.000	756.153	60.000	264.153	530.267	260.000	1.870.573
1.350	CANON POR OCUPACION DE MERCADOS (Mercados Zonales)	1.373.319.000	0	1.373.319.000	440.753.700	106.782.700	109.419.000	105.291.000	109.802.200	872.048.600



EJECUCION PRESUPUESTARIA  
INGRESOS CONSOLIDADO ADMINISTRACION MUNICIPAL AÑO 2022

GRUPO	CLASIFICACION	PRESUPUESTO		PRESUPUESTO VIGENTE	ACUMULADO AL					TOTAL RECAUDADO
		2022	MODIFIC.		1ER. CUATRIM.	MAYO	JUNIO	JULIO	AGOSTO	
1.360	USUFRUCTO DE LOTE CEMENTERIO	1.556.133.000	0	1.556.133.000	433.781.500	92.665.700	131.609.800	120.278.800	94.188.300	872.524.100
1.370	USUFRUCTO DE COLUMBARIO	2.236.000	0	2.236.000	0	0	0	0	0	0
1.380	CANON APARCAMIENTO (TOA)	2.490.700.000	0	2.490.700.000	280.457.234	71.177.134	64.477.700	113.513.891	101.561.714	631.187.673
1.390	ALQUILER DE LOCALES COMERCIALES (TOA)	2.838.000.000	0	2.838.000.000	106.041.542	32.985.441	39.033.546	164.525.269	207.923.333	550.509.131
1.400	ALQUILER CASILLAS EXTERNAS (TOA)	77.000.000	0	77.000.000	9.793.101	2.308.264	3.203.706	2.094.985	2.814.338	20.214.394
1.410	CANON ESTACIONAMIENTO TAXI (TOA)	72.500.000	0	72.500.000	7.470.150	7.470.150	0	0	0	14.940.300
1.420	CANON ESTACIONAMIENTO TAXI CARGA (TOA)	12.300.000	0	12.300.000	0	0	0	0	0	0
1.430	CANON DE ALQUILERES (CPJ)	41.789.860	0	41.789.860	0	0	0	0	0	0
1.440	CANON POR OCUPACION TEMPORAL BIENES (CPJ)	1.330.599.314	0	1.330.599.314	104.355.527	17.352.432	33.508.616	28.005.931	26.831.008	210.053.514
1.450	CANON P/OCUP. TEMP. DE BIEN DOMINIO PCO. (DAMA)	3.566.559.781	0	3.566.559.781	391.594.100	92.424.400	86.355.400	94.532.400	108.057.400	772.963.700
1.460	CANON POR OCUPACION C.P.R.U. (DAMA)	10.400.915.189	0	10.400.915.189	2.608.938.927	728.780.376	673.779.275	657.945.183	659.972.372	5.329.416.133
1.471	CANON FERIA LIBRES (Mercados Zonales)	1.240.000	0	1.240.000	0	0	0	0	0	0
1.480	ALQUILERES CEMUPE	165.540.768	0	165.540.768	0	0	0	0	0	0
1.490	CANON POR USO DEL TEATRO Y SALON MUNICIPAL	212.550.000	0	212.550.000	180.000	13.915.000	23.558.000	7.475.000	5.170.000	50.298.000
1.730	CANON P/OCUP. TEMP. DE BIEN. PUB. (Mercados Zonales)	2.719.548.000	0	2.719.548.000	605.125.900	142.707.000	154.930.600	136.632.000	147.209.700	1.186.605.200
<b>180</b>	<b><u>DONACIONES CORRIENTES</u></b>	<b>0</b>	<b>0</b>	<b>0</b>	<b>80.087.025</b>	<b>0</b>	<b>0</b>	<b>0</b>	<b>0</b>	<b>80.087.025</b>
182	<u>DONACIONES DEL EXTERIOR</u>	0	0	0	80.087.025	0	0	0	0	80.087.025
20	<u>OTRAS DONACIONES DEL EXTERIOR</u>	0	0	0	80.087.025	0	0	0	0	80.087.025
	OTROS	0	0	0	80.087.025	0	0	0	0	80.087.025
<b>190</b>	<b><u>OTROS RECURSOS CORRIENTES</u></b>	<b>389.273.403.556</b>	<b>0</b>	<b>389.273.403.556</b>	<b>548.347.200</b>	<b>98.554.200</b>	<b>103.284.000</b>	<b>75.498.300</b>	<b>41.700.500</b>	<b>867.384.200</b>
	<u>OTROS RECURSOS</u>	389.273.403.556	0	389.273.403.556	548.347.200	98.554.200	103.284.000	75.498.300	41.700.500	867.384.200
2.971	OTROS RECURSOS	388.273.978.556	0	388.273.978.556	97.200	0	0	0	0	97.200
2.972	OPACI, RETENCIONES POR REGISTROS	999.425.000	0	999.425.000	548.250.000	98.554.200	103.284.000	75.498.300	41.700.500	867.287.000



EJECUCION PRESUPUESTARIA  
INGRESOS CONSOLIDADO ADMINISTRACION MUNICIPAL AÑO 2022

GRUPO	CLASIFICACION	PRESUPUESTO		PRESUPUESTO	ACUMULADO AL				TOTAL	
		2022	MODIFIC.	VIGENTE	1ER. CUATRIM.	MAYO	JUNIO	JULIO	AGOSTO	RECAUDADO
<b>200</b>	<b>INGRESOS DE CAPITAL</b>	<b>35.346.311.000</b>	<b>(442.864.215)</b>	<b>34.903.446.785</b>	<b>511.069.400</b>	<b>736.954.800</b>	<b>158.917.700</b>	<b>83.121.800</b>	<b>89.782.800</b>	<b>1.579.846.500</b>
210	VENTA DE ACTIVOS	5.294.000.000	0	5.294.000.000	511.069.400	736.954.800	158.917.700	83.121.800	89.782.800	1.579.846.500
211	VENTA DE ACTIVOS DE CAPITAL	5.294.000.000	0	5.294.000.000	511.069.400	736.954.800	158.917.700	83.121.800	89.782.800	1.579.846.500
2.110	VENTAS DE BIENES INMUEBLES	5.294.000.000	0	5.294.000.000	511.069.400	736.954.800	158.917.700	83.121.800	89.782.800	1.579.846.500
2.115	REMATE DE BIENES	0	0	0	0	0	0	0	0	0
220	TRANSFERENCIAS DE CAPITAL	30.052.200.000	(442.864.215)	29.609.335.785	0	0	0	0	0	0
223	TRANSF. CONS. DE ENT. Y ORG. DEL EST. P/COPART.	30.052.200.000	(442.864.215)	29.609.335.785	0	0	0	0	0	0
2.230	APORTE DEL GOBIERNO CTRAL. CON ROYALTIES	30.052.200.000	(442.864.215)	29.609.335.785	0	0	0	0	0	0
290	OTROS RECURSOS DE CAPITAL	111.000	0	111.000	0	0	0	0	0	0
292	OTROS RECURSOS	111.000	0	111.000	0	0	0	0	0	0
2.300	REINTEGRO INVERSION EN PAVIMENTO	111.000	0	111.000	0	0	0	0	0	0
<b>300</b>	<b>RECURSOS DE FINANCIAMIENTO</b>	<b>183.668.271.689</b>	<b>92.484.230.182</b>	<b>276.152.501.871</b>	<b>275.318.312.684</b>	<b>2.212.722</b>	<b>700.000</b>	<b>0</b>	<b>700.000</b>	<b>275.321.925.406</b>
310	ENDEUDAMIENTO INTERNO	0	0	0	0	0	0	0	0	0
311	CREDITO INTERNO	0	0	0	0	0	0	0	0	0
21	COLOCACION DE BONOS MUNICIPALES	0	0	0	0	0	0	0	0	0
330	RECUPERACION DE PRESTAMOS	1.090.000.000	0	1.090.000.000	6.485.453	2.212.722	700.000	0	700.000	10.098.175
332	REEMBOLSO DE PRESTAMOS DEL SECTOR PRIVADO	1.090.000.000	0	1.090.000.000	6.485.453	2.212.722	700.000	0	700.000	10.098.175
3.310	REEMB. DE PREST. DEL SEC. PRIV. (Caja de Préstamos)	1.090.000.000	0	1.090.000.000	6.485.453	2.212.722	700.000	0	700.000	10.098.175
340	SALDO INICIAL DE CAJA	182.578.271.689	92.484.230.182	275.062.501.871	275.311.827.231	0	0	0	0	275.311.827.231
341	SALDO INICIAL DE TESORERIA	167.000.000.000	87.446.920.144	254.446.920.144	254.446.920.144	0	0	0	0	254.446.920.144
20	RECURSOS DE CREDITO INTERNO	167.000.000.000	85.974.669.728	252.974.669.728	252.974.669.728	0	0	0	0	252.974.669.728



EJECUCION PRESUPUESTARIA  
INGRESOS CONSOLIDADO ADMINISTRACION MUNICIPAL AÑO 2022

GRUPO	CLASIFICACION	PRESUPUESTO		PRESUPUESTO	ACUMULADO AL	MAYO	JUNIO	JULIO	AGOSTO	TOTAL
		2022	MODIFIC.	VIGENTE	1ER. CUATRIM.					RECAUDADO
	SALDO DE BONOS	167.000.000.000	85.974.669.728	252.974.669.728	252.974.669.728	0	0	0	0	252.974.669.728
40	RECURSOS INSTITUCIONALES	0	1.472.250.416	1.472.250.416	1.472.250.416	0	0	0	0	1.472.250.416
	SALDO EN CAJA LEY Nº 5.246/14 - CAPITALIDAD	0	1.472.250.416	1.472.250.416	1.472.250.416	0	0	0	0	1.472.250.416
343	SALDO INICIAL DE RECURSOS INSTITUCIONALES	15.026.580.689	5.037.310.038	20.063.890.727	20.313.216.087	0	0	0	0	20.313.216.087
	RECURSOS CON AFECTACION ESPECIFICA	15.026.580.689	5.037.310.038	20.063.890.727	20.313.216.087	0	0	0	0	20.313.216.087
21	SALDO EN CAJA - ROYALTIES	0	1.351.649.325	1.351.649.325	1.351.649.325	0	0	0	0	1.351.649.325
25	SALDO EN CAJA - FONACIDE	12.000.000.000	3.685.660.713	15.685.660.713	15.685.660.713	0	0	0	0	15.685.660.713
26	INDEMNIZACION SEGURO TOA	2.599.107.121	0	2.599.107.121	2.599.107.121	0	0	0	0	2.599.107.121
27	INDEMNIZACION SEGURO DAMA	427.473.568	0	427.473.568	427.473.568	0	0	0	0	427.473.568
28	PREM.CONC. MAYORS CHALLENGE DE LA BLOOBERG PHILANT.	0	0	0	249.325.360	0	0	0	0	249.325.360
344	SALDO INICIAL DE RECURSOS POR DONACIONES	551.691.000	0	551.691.000	551.691.000	0	0	0	0	551.691.000
20	DONACIONES DEL EXTERIOR	551.691.000	0	551.691.000	551.691.000	0	0	0	0	551.691.000
	DONACION DE LA EMBAJADA DE JAPON (CPJ)	551.691.000	0	551.691.000	551.691.000	0	0	0	0	551.691.000
	<b>TOTAL GENERAL</b>	<b>1.606.300.000.000</b>	<b>116.430.845.300</b>	<b>1.722.730.845.300</b>	<b>755.330.731.463</b>	<b>49.963.323.974</b>	<b>68.296.784.312</b>	<b>59.047.932.162</b>	<b>48.604.913.808</b>	<b>981.243.685.719</b>

OBSERVACION : La Ejecución Presupuestaria Consolidada, es la transcripción de : 1) Los datos de la Ejecución Presupuestaria e informes proporcionados y certificados (firmados), por las Direcciones de Recaudaciones, D.A.M.A., T.O.A., C.P.J., Policlínico Municipal, y la Dependencia de Caja de Prestamos, como así también las Ordenes de Ingreso e informes emitidos por el Departamento de Tesorería, y 2) La estructuración, agrupación y el Clasificador de Ingresos, elaborados por la Dirección de Estudios Económicos.



EJECUCION PRESUPUESTARIA  
GASTOS CONSOLIDADO ADMINISTRACION MUNICIPAL AÑO 2022

PARTIDA	DENOMINACION	PRESUPUESTO		PRESUPUESTO	ACUMULADO					ACUMULADO	OBLIGACIONES	TOTAL
		2022	MODIFIC.	VIGENTE	AL 1ER. CUAT.	MAYO	JUNIO	JULIO	AGOSTO	AL 2DO. CUAT.	PENDIENTES	OBLIGADO
100	<u>SERVICIOS PERSONALES</u>	<u>699.638.776.547</u>	0	<u>699.638.776.547</u>	<u>189.778.597.706</u>	<u>48.032.224.016</u>	<u>46.085.259.857</u>	<u>47.622.948.310</u>	<u>61.856.779.145</u>	<u>393.375.809.034</u>	<u>21.180.187.599</u>	<u>414.555.996.633</u>
110	<u>REMUNERACIONES BASICAS</u>	<u>208.404.018.065</u>	0	<u>208.404.018.065</u>	<u>55.925.578.476</u>	<u>12.958.025.811</u>	<u>13.237.231.167</u>	<u>13.385.936.029</u>	<u>19.967.890.726</u>	<u>115.474.662.209</u>	<u>7.278.115.642</u>	<u>122.752.777.851</u>
111	SUELDOS PERS. ADMINISTRATIVO	183.503.301.840	0	183.503.301.840	53.428.534.558	12.317.221.246	12.587.537.028	12.739.179.653	19.301.851.973	110.374.324.458	7.231.410.338	117.605.734.796
112	DIETAS	4.912.580.700	0	4.912.580.700	1.448.937.188	357.123.938	357.123.938	350.390.287	364.338.562	2.877.913.913	3.607.312	2.881.521.225
113	GASTOS DE REPRESENTACION	3.957.057.212	0	3.957.057.212	1.046.439.300	276.455.625	272.730.625	271.673.740	278.805.625	2.146.104.915	0	2.146.104.915
114	AGUINALDO	16.031.078.313	0	16.031.078.313	1.667.430	7.225.002	19.839.576	24.692.349	22.894.566	76.318.923	43.097.992	119.416.915
120	<u>REMUNERACIONES TEMPORALES</u>	<u>6.111.358.478</u>	<u>370.000.000</u>	<u>6.481.358.478</u>	<u>1.827.167.642</u>	<u>467.980.887</u>	<u>494.603.552</u>	<u>518.684.205</u>	<u>520.223.944</u>	<u>3.828.660.230</u>	<u>1.630.457</u>	<u>3.830.290.687</u>
123	REMUNERACION EXTRAORDINARIA	4.651.358.478	0	4.651.358.478	1.263.584.794	327.464.565	347.847.261	360.867.625	355.948.188	2.655.712.433	1.325.309	2.657.037.742
125	REMUNERACION ADICIONAL	1.460.000.000	370.000.000	1.830.000.000	563.582.848	140.516.322	146.756.291	157.816.580	164.275.756	1.172.947.797	305.148	1.173.252.945
130	<u>ASIGNACIONES COMPLEMENTARIAS</u>	<u>137.628.495.032</u>	<u>(1.348.221.978)</u>	<u>136.280.273.054</u>	<u>36.999.615.915</u>	<u>8.578.118.456</u>	<u>8.351.608.990</u>	<u>8.480.227.014</u>	<u>13.586.258.022</u>	<u>75.995.828.397</u>	<u>6.365.076.794</u>	<u>82.360.905.191</u>
131	SUBSIDIO FAMILIAR	5.803.238.450	0	5.803.238.450	1.598.178.048	343.879.091	341.017.438	350.472.339	347.587.793	2.981.134.709	0	2.981.134.709
133	BONIFICACIONES Y GRATIFICACIONES	75.711.403.073	(1.348.221.978)	74.363.181.095	22.414.551.214	5.171.377.611	5.240.470.005	5.179.550.122	5.762.239.471	43.768.188.423	358.127.479	44.126.315.902
134	APORTE JUBILATORIO DEL EMPLEADOR	53.693.853.509	0	53.693.853.509	12.630.698.897	2.907.837.561	2.649.407.397	2.813.635.499	7.351.139.388	28.352.718.742	6.006.697.976	34.359.416.718
135	BONIFICACIONES POR VENTAS	200.000.000	0	200.000.000	36.571.560	9.091.400	9.639.120	10.190.860	9.725.900	75.218.840	0	75.218.840
137	GRATIFICACION POR SERVICIOS ESPECIALES	2.220.000.000	0	2.220.000.000	319.616.196	145.932.793	111.075.030	126.378.194	115.565.470	818.567.683	251.339	818.819.022
140	<u>PERSONAL CONTRATADO</u>	<u>331.058.542.040</u>	<u>2.210.560.059</u>	<u>333.269.102.099</u>	<u>90.930.527.013</u>	<u>24.973.769.162</u>	<u>22.929.122.264</u>	<u>24.161.573.623</u>	<u>26.658.051.547</u>	<u>189.653.043.609</u>	<u>7.383.357.359</u>	<u>197.036.400.968</u>
141	CONTRATACION PERSONAL TECNICO	1.302.737.088	(42.582.453)	1.260.154.635	246.913.235	73.342.134	55.352.027	54.947.093	52.602.257	483.156.746	12.438.303	495.595.049
142	CONTRATACION PERSONAL DE SALUD	613.289.118	1.144.836.081	1.758.125.199	540.107.302	160.527.187	147.285.835	133.867.599	132.135.836	1.113.923.759	2.413.641	1.116.337.400
144	JORNALES	288.368.971.088	(1.957.596.736)	286.411.374.352	79.164.387.412	21.402.594.267	19.451.050.980	20.939.918.262	23.410.897.466	164.368.848.387	7.062.850.934	171.431.699.321
145	HONORARIOS PROFESIONALES	10.184.089.122	1.340.236.833	11.524.325.955	2.755.081.786	826.215.927	903.793.266	747.139.587	887.647.993	6.119.878.559	46.038.506	6.165.917.065
148	CONTRATACION PERSONAL DOCENTE	3.043.474.209	0	3.043.474.209	570.789.457	214.217.388	218.166.268	214.814.884	218.452.893	1.436.440.890	7.346.039	1.443.786.929
149	CONTRATACION PERSONAL ADMINISTRATIVO Y OTROS	27.545.981.415	1.725.666.334	29.271.647.749	7.653.247.821	2.296.872.259	2.153.473.888	2.070.886.198	1.956.315.102	16.130.795.268	252.269.936	16.383.065.204
190	<u>OTROS GASTOS DE PERSONAL</u>	<u>16.436.362.932</u>	<u>(1.232.338.081)</u>	<u>15.204.024.851</u>	<u>4.095.708.660</u>	<u>1.054.329.700</u>	<u>1.072.693.884</u>	<u>1.076.527.439</u>	<u>1.124.354.906</u>	<u>8.423.614.589</u>	<u>152.007.347</u>	<u>8.575.621.936</u>
191	SUBSIDIO PARA LA SALUD	9.538.935.960	0	9.538.935.960	3.011.564.735	744.066.125	750.925.765	752.498.100	745.321.095	6.004.375.820	4.299.760	6.008.675.580
199	OTROS GASTOS DEL PERSONAL	6.897.426.972	(1.232.338.081)	5.665.088.891	1.084.143.925	310.263.575	321.768.119	324.029.339	379.033.811	2.419.238.769	147.707.587	2.566.946.356



EJECUCION PRESUPUESTARIA  
GASTOS CONSOLIDADO ADMINISTRACION MUNICIPAL AÑO 2022

PARTIDA	DENOMINACION	PRESUPUESTO		PRESUPUESTO	ACUMULADO					ACUMULADO	OBLIGACIONES	TOTAL
		2022	MODIFIC.	VIGENTE	AL 1ER. CUAT.	MAYO	JUNIO	JULIO	AGOSTO	AL 2DO. CUAT.	PENDIENTES	OBLIGADO
200	<u>SERVICIOS NO PERSONALES</u>	<u>133.635.400.625</u>	<u>32.355.534.915</u>	<u>165.990.935.540</u>	<u>28.067.490.971</u>	<u>7.244.207.808</u>	<u>5.953.531.862</u>	<u>6.518.971.891</u>	<u>12.439.299.144</u>	<u>60.223.501.676</u>	<u>7.536.891.051</u>	<u>67.760.392.727</u>
210	SERVICIOS BASICOS	11.010.098.545	5.295.000.000	16.305.098.545	385.168.212	83.295.043	169.987.688	77.695.731	3.654.906.475	4.371.053.149	7.164.956.248	11.536.009.397
220	TRANSPORTE Y ALMACENAJE	1.114.500.000	(807.698.155)	306.801.845	74.000	0	0	0	25.000	99.000	0	99.000
230	PASAJES Y VIATICOS	1.233.155.300	(174.690.910)	1.058.464.390	6.183.968	12.149.665	28.139.331	231.341	42.838.852	89.543.157	410.269	89.953.426
240	GASTOS POR SERV. DE ASEO, MANT. Y REPAR.	25.113.500.038	(393.804.065)	24.719.695.973	1.910.094.962	821.495.003	424.371.272	303.780.889	1.029.856.363	4.489.598.489	30.669.070	4.520.267.559
250	ALQUILERES Y DERECHOS	27.739.550.465	3.693.482.165	31.433.032.630	924.757.754	986.352.646	1.907.426.489	1.724.517.171	2.012.476.166	7.555.530.226	94.048.284	7.649.578.510
260	SERVICIOS TECNICOS Y PROFESIONALES	36.742.571.533	(3.060.711.983)	33.681.859.550	7.913.388.365	1.166.270.899	3.309.810.108	1.569.490.721	877.591.557	14.836.551.650	6.763.636	14.843.315.286
270	SERVICIO SOCIAL	750.800.000	(5.000.000)	745.800.000	0	0	0	0	0	0	0	0
280	OTROS SERVICIOS EN GENERAL	29.023.224.744	27.915.757.863	56.938.982.607	16.924.613.710	4.153.854.552	113.796.974	2.843.256.038	4.821.604.731	28.857.126.005	240.043.544	29.097.169.549
290	SERVICIOS DE CAPACITACION Y ADIESTRAMIENTO	908.000.000	(106.800.000)	801.200.000	3.210.000	20.790.000	0	0	0	24.000.000	0	24.000.000
300	<u>BIENES DE CONSUMO E INSUMOS</u>	<u>128.744.033.316</u>	<u>(1.998.609.053)</u>	<u>126.745.424.263</u>	<u>2.459.029.816</u>	<u>1.748.941.915</u>	<u>4.118.937.119</u>	<u>4.255.367.450</u>	<u>4.903.563.270</u>	<u>17.485.839.570</u>	<u>4.147.309.021</u>	<u>21.633.148.591</u>
310	PRODUCTOS ALIMENTICIOS	19.937.412.625	1.012.767.091	20.950.179.716	327.398.495	31.537.250	721.274.280	201.713.345	885.586.843	2.167.510.213	25.533.868	2.193.044.081
320	TEXTILES Y VESTUARIOS	12.828.114.156	(2.638.733.780)	10.189.380.376	232.578.483	559.703.305	244.207.968	116.504.873	102.822.464	1.255.817.093	2.796.327	1.258.613.420
330	PRODUCTOS DE PAPEL, CARTON E IMPRESOS	900.835.500	457.000.000	1.357.835.500	22.930.976	10.698.740	27.335.900	30.506.835	24.716.005	116.188.456	0	116.188.456
340	BIENES DE CONSUMO DE OFICINAS E INSUMOS	9.173.313.840	877.998.902	10.051.312.742	446.560.744	181.256.415	387.017.241	233.773.558	238.820.840	1.487.428.798	9.479.469	1.496.908.267
350	PROD. E INSTRUMENTALES QUIMICOS Y MEDIC.	3.515.894.028	358.339.910	3.874.233.938	288.448.300	96.721.633	97.886.940	158.316.804	113.785.882	755.159.559	2.128.868	757.288.427
360	COMBUSTIBLES Y LUBRICANTES	34.590.257.831	0	34.590.257.831	140.160.520	0	1.597.990.125	1.540.880.174	1.996.221.010	5.275.251.829	3.977.825.440	9.253.077.269
390	OTROS BIENES DE CONSUMO	47.798.205.336	(2.065.981.176)	45.732.224.160	1.000.952.298	869.024.572	1.043.224.665	1.973.671.861	1.541.610.226	6.428.483.622	129.545.049	6.558.028.671
500	<u>INVERSION FISICA</u>	<u>401.040.976.108</u>	<u>89.238.531.013</u>	<u>490.279.507.121</u>	<u>5.725.436.564</u>	<u>1.085.098.321</u>	<u>5.160.232.345</u>	<u>3.405.489.131</u>	<u>3.298.292.518</u>	<u>18.674.548.879</u>	<u>1.942.040.895</u>	<u>20.616.589.774</u>
510	ADQUISICION DE INMUEBLES	1.100.000.000	(531.727.334)	568.272.666	0	0	0	0	0	0	0	0
520	CONSTRUCCIONES	325.380.988.275	75.435.371.504	400.816.359.779	5.725.436.564	1.085.098.321	4.951.156.757	2.175.623.331	3.108.686.843	17.046.001.816	1.898.272.713	18.944.274.529
530	ADQ. DE MAQ., EQUIPOS Y HERRAMIENTAS MAYORES	40.188.537.850	15.982.632.345	56.171.170.195	0	0	24.538.525	280.891.375	130.742.727	436.172.627	26.831.818	463.004.445
540	ADQ. DE EQ. DE OFICINA Y COMPUTACION	15.152.871.983	(212.745.502)	14.940.126.481	0	0	184.537.063	948.974.425	58.862.948	1.192.374.436	16.936.364	1.209.310.800







EJECUCION PRESUPUESTARIA  
GASTOS CONSOLIDADO ADMINISTRACION MUNICIPAL AÑO 2022

PARTIDA	DENOMINACION	PRESUPUESTO		PRESUPUESTO	ACUMULADO					ACUMULADO	OBLIGACIONES	TOTAL
		2022	MODIFIC.	VIGENTE	AL 1ER. CUAT.	MAYO	JUNIO	JULIO	AGOSTO	AL 2DO. CUAT.	PENDIENTES	OBLIGADO
848	TRANSF. PARA COMPLEMENTO NUTRICIONAL	6.993.800.000	0	6.993.800.000	276.377.000	0	0	0	0	276.377.000	0	276.377.000
849	OTRAS TRASFERENCIAS CORRIENTES	9.027.530.205	(619.471.930)	8.408.058.275	1.936.129.482	561.450.744	368.183.216	1.156.990.387	942.907.173	4.965.661.002	123.564.966	5.089.225.968
850	<u>TRANSF. CORRIENTES AL SECTOR EXTERNO</u>	<u>160.000.000</u>	<u>0</u>	<u>160.000.000</u>	<u>31.050.000</u>	<u>0</u>	<u>0</u>	<u>0</u>	<u>0</u>	<u>31.050.000</u>	<u>0</u>	<u>31.050.000</u>
851	TRANSF. CORRIENTES AL SECTOR EXTERNO	160.000.000	0	160.000.000	31.050.000	0	0	0	0	31.050.000	0	31.050.000
870	<u>TRANSF. DE CAPITAL AL SECTOR PRIVADO</u>	<u>14.839.159.681</u>	<u>0</u>	<u>14.839.159.681</u>	<u>0</u>	<u>604.323.020</u>	<u>37.950.000</u>	<u>88.550.000</u>	<u>300.352.160</u>	<u>1.031.175.180</u>	<u>1.086.865.299</u>	<u>2.118.040.479</u>
874	APORTE Y SUB. A ENT. EDUC. E INST. PRIV. SIN FIN. DE LUC	14.839.159.681	0	14.839.159.681	0	604.323.020	37.950.000	88.550.000	300.352.160	1.031.175.180	1.086.865.299	2.118.040.479
900	<u>OTROS GASTOS</u>	<u>44.956.081.990</u>	<u>598.501.913</u>	<u>45.554.583.903</u>	<u>21.091.835.601</u>	<u>3.445.780.242</u>	<u>456.329.576</u>	<u>2.238.286.565</u>	<u>3.771.449.619</u>	<u>31.003.681.603</u>	<u>4.311.757.093</u>	<u>35.315.438.696</u>
910	PAGO DE IMPUESTOS, TASAS Y GASTOS JUDICIALES	23.708.203.000	1.033.503.280	24.741.706.280	19.658.036.339	247.026.488	223.560.000	1.582.743.323	744.904.275	22.456.270.425	84.000.000	22.540.270.425
920	DEVOLUCION DE IMP. Y OTROS INGRESOS NO TRIBUT.	88.000.000	0	88.000.000	0	0	0	0	0	0	0	0
960	DEUDAS PEND. DE PAGO DE GTOS. CTES. DE EJERC. ANT.	21.159.878.990	(5.629.395.049)	15.530.483.941	162.674.534	1.610.511.276	36.820.854	158.274.887	2.313.883.304	4.282.164.855	3.694.713.140	7.976.877.995
980	DEUDAS PEND. DE PAGOS DE GTOS. CAP. DE EJERC. ANT.	0	5.194.393.682	5.194.393.682	1.271.124.728	1.588.242.478	195.948.722	497.268.355	712.662.040	4.265.246.323	533.043.953	4.798.290.276
<b>TOTAL GENERAL</b>		<b>1.606.300.000.000</b>	<b>116.430.845.300</b>	<b>1.722.730.845.300</b>	<b>304.896.404.917</b>	<b>64.819.397.508</b>	<b>68.867.083.917</b>	<b>76.467.000.400</b>	<b>97.737.225.034</b>	<b>612.787.111.776</b>	<b>49.454.201.613</b>	<b>662.241.313.389</b>