

ÍNDICE

Portada	1
Declaración jurada del representante legal de LUNELLI INDUSTRIA TEXTIL PARAGUAY S.A.	2
RESUMEN DEL PROGRAMA	3
Glosario de términos	6
PARTE I. INFORMACIÓN SOBRE EL PROGRAMA DE EMISIÓN	7
1. Antecedentes	7
2. Características Generales del Programa	7
PARTE II. INFORMACIÓN SOBRE EL EMISOR	10
1. Información General	10
2. Estructura Organizacional.....	16
3. Vinculaciones	20
4. Información Económica – Financiera – Patrimonial	22
5. Trayectoria en el mercado bursátil	25
6. Factores de riesgo	26
Hechos relevantes	28

PROSPECTO DE PROGRAMA DE EMISIÓN GLOBAL DE BONOS



LUNELLI INDUSTRIA TEXTIL PARAGUAY S.A.

Denominación del Programa: G1

Monto del Programa y Moneda:

Gs. 140.000.000.000 (Guaraníes Ciento Cuarenta Mil Millones)

Registrado según Certificado de Registro de la CNV N° 135_05122022 de fecha
05/12/2022 y Resolución BVA N° 2.551/22 de fecha 07/12/2022

DICIEMBRE 2022

Asunción, Paraguay

LUNELLI INDUSTRIA TEXTIL PARAGUAY S.A.

PROSPECTO DE PROGRAMA DEL EMISIÓN GLOBAL DE BONOS G1

LUNELLI INDUSTRIA TEXTIL PARAGUAY S.A. es una Sociedad Anónima, constituida bajo las leyes de la República del Paraguay, aprobó un programa para la emisión de BONOS compuesto por una o más series (cada una de ellas, una “Serie” y, en su conjunto, las “Series”). El monto, fecha de vencimiento e intereses, junto con los demás términos y condiciones aplicables a cada Serie se detallarán en los complementos de prospecto preparados en relación con esa Serie, los cuales modificarán, complementarán y/o reemplazarán los términos y condiciones descriptos en este prospecto.

Los títulos globales de cada Serie que conforman el Programa de Emisión Global constituyen obligaciones directas e incondicionales de LUNELLI INDUSTRIA TEXTIL PARAGUAY S.A.

Programa de Emisión Global registrado según Certificado de Registro de la CNV N° 135_05122022 de fecha 05/12/2022

Esta inscripción sólo acredita que el programa ha cumplido con los requisitos establecidos legal y reglamentariamente, no significando que la Comisión Nacional de Valores exprese un juicio de valor acerca del mismo, ni sobre el futuro desenvolvimiento de la entidad emisora.

La veracidad de la información contable, financiera, económica, así como de cualquier otra información suministrada, es de la exclusiva responsabilidad del Directorio de LUNELLI INDUSTRIA TEXTIL PARAGUAY S.A.

El Directorio de la entidad emisora manifiesta, con carácter de Declaración Jurada, que el presente prospecto contiene información veraz y suficiente sobre todo hecho relevante que pueda afectar la situación patrimonial económica y financiera de la sociedad y toda aquella que deba ser de conocimiento del público inversor con relación a la presente emisión, conforme a las normas legales y reglamentarias vigentes.

La Comisión Nacional de Valores no se pronuncia sobre la calidad de los valores a ser emitidos dentro del marco del presente programa de emisión. La circunstancia que la Comisión haya inscripto esta emisión no significa que garantice su pago y la solvencia del emisor. La información contenida en este prospecto es de responsabilidad de LUNELLI INDUSTRIA TEXTIL PARAGUAY S.A. El inversionista deberá evaluar la conveniencia de adquirir estos valores emitidos, teniendo presente que el o los únicos responsables del pago son el emisor y quienes resulten obligados a ello.

DICIEMBRE 2022

Haga clic o pulse aquí para escribir texto.
Haga clic o pulse aquí para escribir texto.

Haga clic o pulse aquí para escribir texto.
Haga clic o pulse aquí para escribir texto.

Este Prospecto debe ser leído juntamente con el Prospecto Complementario correspondiente a cada serie que será emitida en el marco del presente Programa de Emisión, para acceder a la información necesaria que permita entender las implicancias relativas a las emisiones que serán efectuadas.

RESUMEN DEL PROGRAMA	
LUNELLI INDUSTRIA TEXTIL PARAGUAY S.A.	
Programa	Los Bonos se emitirán bajo el Programa registrado por Certificado de Registro N° 135_05122022 de la CNV de fecha 05/12/2022
Denominación del Programa	G1.
Monto del Programa y Moneda	Gs. 140.000.000.000 (Guaraníes Ciento Cuarenta Mil Millones).
Forma de emisión de los bonos	Se emitirá un título global por cada una de las Series que conforman este Programa de Emisión Global y cuyo contenido se halla ajustado a los términos establecidos en el Reglamento Operativo del Sistema Electrónico de Negociación. Este título otorga acción ejecutiva. Este título se emitirá a nombre de la Bolsa y quedará depositado en la Bolsa quien actuará de custodio para los inversionistas, con arreglo a las disposiciones reglamentarias aplicables. Las liquidaciones, negociaciones, transferencias, pagos de capital, e intereses correspondientes al título global se realizarán de acuerdo con las normas y procedimientos operativos establecidos en el Reglamento Operativo y en el Reglamento Operativo del Sistema Electrónico de Negociación, en el Contrato de Custodia, Compensación y Liquidación que será suscripto con la Bolsa.
Series	Los bonos podrán ser emitidos en una o más Series. Los términos y condiciones de cada Serie podrán variar con respecto a los términos y condiciones de otras Series en circulación, pero no dentro de la misma serie. LUNELLI INDUSTRIA TEXTIL PARAGUAY S.A. establecerá los términos específicos de cada Serie en el respectivo complemento de Prospecto.
Cortes mínimos	Gs. 1.000.000 (Guaraníes Un Millón).
Plazo de vencimiento	Se emitirán con un plazo de vencimiento de 365 a 3.650 días, y según lo especifique el Complemento de Prospecto correspondiente a cada Serie.
Garantía	Garantía Común.
Codeudoría	Codeudoría solidaria de Lunelli Participações S.A.
Tasa de Interés	A ser definida en cada serie a ser emitida dentro del marco del presente programa.
Lugar y forma de pago de vencimiento de capital e intereses	A través del Banco designado por la Bolsa para la realización de los débitos y créditos en las cuentas de liquidación habilitadas de los montos afectados y declarados en el título global de cada serie a ser suscripto.
Forma de pago de capital	A ser definidos en cada serie a ser emitida dentro del marco del

Haga clic o pulse aquí para escribir texto.
Haga clic o pulse aquí para escribir texto.

Haga clic o pulse aquí para escribir texto.
Haga clic o pulse aquí para escribir texto.

	presente programa.
Forma de pago de intereses	A ser definidos en cada serie a ser emitida dentro del marco del presente programa.
Destino de los Fondos	Verticalización de la cadena productiva textil con la implementación de una hilandería de viscosa.
Procedimiento en caso de Incumplimiento	Se estará a lo establecido en el Reglamento del Sistema Electrónico de Negociación.
Representante de Obligacionistas	Mersan Abogados S.R.L. con las facultades previstas en la Ley de Mercado de Valores, y en el Código Civil. Esta designación es sin perjuicio de cambio por parte de los obligacionistas (inversionistas), en cuyo caso la sociedad reconocerá al nuevo representante designado por los mismos.
Rescate Anticipado	Conforme a lo establecido en el art. 58° de la Ley 5810/17 y en la Resolución BVPASA N° 1013/11, el Directorio de LUNELLI INDUSTRIA TEXTIL PARAGUAY S.A. tiene la facultad de incluir dentro de las características de una o más Series del Programa de Emisión Global la posibilidad de realizar rescates parciales o totales de los Títulos de Deuda emitidos en las Series afectadas, en una fecha a ser determinada por el Directorio.
Agente Organizador	Itaú Invest Casa de Bolsa S.A.
Intermediario Colocador	Itaú Invest Casa de Bolsa S.A.
Sistemas de liquidación y compensación	A través del Agente de Pago designado por la Bolsa para la realización de los débitos y créditos en las cuentas de liquidación y de acuerdo a lo establecido en el Contrato de Compensación y Liquidación suscripto con la Bolsa.

La Comisión Nacional de Valores no se pronuncia sobre la calidad de los valores ofrecidos como inversión ni sobre la solvencia del emisor. La información contenida en este prospecto marco es de responsabilidad exclusiva del emisor. El inversionista deberá evaluar la conveniencia de la adquisición de los valores a ser emitidos, teniendo presente que el o los únicos responsables del pago de los valores son el emisor y quienes resulten obligados a ello. La documentación relacionada con el presente Programa de Emisión es de carácter público y se encuentra disponible para su consulta en la Comisión Nacional de Valores, la Bolsa de Valores y Productos de Asunción S.A., Itaú Invest Casa de Bolsa S.A. y en LUNELLI INDUSTRIA TEXTIL PARAGUAY S.A.

Haga clic o pulse aquí para escribir texto.
Haga clic o pulse aquí para escribir texto.

Haga clic o pulse aquí para escribir texto.
Haga clic o pulse aquí para escribir texto.

Señor inversionista: Antes de efectuar su inversión usted debe informarse cabalmente de la situación financiera de la sociedad emisora y deberá evaluar la conveniencia de la adquisición de estos valores teniendo presente que el único responsable del pago de los documentos son el emisor y quienes resulten obligados a ellos. El intermediario deberá proporcionar al inversionista la información contenida en el Prospecto presentado con motivo de la solicitud de inscripción al Registro de Valores, antes de que efectúe su inversión.

La documentación relacionada con el presente Programa de Emisión es de carácter público y se encuentra disponible para su consulta en: **LUNELLI INDUSTRIA TEXTIL PARAGUAY S.A.** Dirección: KM 14 MONDAY, Camino a Cedrales, Minga Guazú, Alto Paraná - Paraguay. Tel.: (021)7284001. E-mail: tesouraria@lunelli.com.br .**Itaú Invest Casa de Bolsa S.A.**, Avenida Santa Teresa esquina Herminio Maldonado, Asunción, Paraguay Tel. +595 21 6171100, inversiones@itauinvest.com.py

Haga clic o pulse aquí para escribir texto.
Haga clic o pulse aquí para escribir texto.

Haga clic o pulse aquí para escribir texto.
Haga clic o pulse aquí para escribir texto.

GLOSARIO DE TÉRMINOS Y ABREVIATURAS UTILIZADOS EN EL PRESENTE PROSPECTO:

- a) **Programa de Emisión Global:** Se entiende por Programa de Emisión Global a la emisión mediante la cual una entidad, estructura con cargo a un monto global, la realización de varias emisiones a través de Series.
- b) **Series:** Representan al conjunto de títulos emitidos con idénticas características dentro de cada una de las mismas, instrumentados en un solo título global representativo de la serie. Las series pueden ser emitidas hasta alcanzar el monto total del Programa de Emisión Global registrado. Las emisiones de Series son correlativas por moneda y deben reunir las características establecidas en el Reglamento Operativo del SEN. El registro de cada serie que conforma el Programa de Emisión Global se realiza a través de la Bolsa, con un complemento de prospecto.
- c) **Emisión:** Es el monto global emitido en una moneda determinada.
- d) **Desmaterialización:** Se refiere a la eliminación de circulación de títulos físicos. En su reemplazo el emisor emite un Título Global representativo de cada una de las Series que conforman el Programa de Emisión Global.
- e) **Custodia:** Consiste en el resguardo, a cargo de la Bolsa, de los títulos globales emitidos por el Emisor y que corresponden a cada una de las Series que conforman el Programa de Emisión Global. La custodia será realizada bajo los términos establecidos en el Reglamento del SEN de la Bolsa.
- f) **Título global de la Serie:** Corresponde al título emitido por el emisor vinculado a cada una de las Series que conforman el Programa de Emisión Global. El contenido del mismo debe ajustarse a los términos establecidos en el Reglamento Operativo del SEN.
- g) **CNV:** Comisión Nacional de Valores.
- h) **BVPASA:** Bolsa de Valores y Productos de Asunción S.A.
- i) **SEN:** Sistema electrónico de negociación.

Haga clic o pulse aquí para escribir texto.
Haga clic o pulse aquí para escribir texto.

Haga clic o pulse aquí para escribir texto.
Haga clic o pulse aquí para escribir texto.

PARTE I. INFORMACIÓN SOBRE EL PROGRAMA DE EMISIÓN

1. Antecedentes

- 1.1. Aprobación del Programa de Emisión por parte de la sociedad por Acta de Directorio N° 37 de fecha 08/11/2022, cuya copia se adjunta.
- 1.2. Registro del Programa de Emisión en la CNV por Certificado de Registro N° 135_05122022 de fecha 05/12/2022

2. Características Generales del Programa

- 2.1. **Denominación del Programa de Emisión:** G1.
- 2.2. **Moneda:** Guaraníes.
- 2.3. **Monto total del programa de emisión:** Gs. 140.000.000.000 (Guaraníes Ciento Cuarenta Mil Millones).
- 2.4. **Tipo de títulos a emitir:** Bonos.
- 2.5. **Corte mínimo:** Gs. 1.000.000 (Guaraníes Un Millón).
- 2.6. **Bolsa en la cual se inscribirá el programa de emisión:** Bolsa de Valores y Productos de Asunción S.A.
- 2.7. **Forma de representación de los títulos-valores:** Se emitirá un título global por cada una de las Series que conforman este Programa de Emisión Global y cuyo contenido se halla ajustado a los términos establecidos en el Reglamento Operativo del Sistema Electrónico de Negociación (SEN). Este título otorga acción ejecutiva y se emitirá a nombre de la Bolsa de Valores y Productos de Asunción S.A. y quedará depositado en la BVPASA quien actuará de custodio para los inversionistas, con arreglo a las disposiciones reglamentarias aplicables.
- 2.8. **Custodia:** Bolsa de Valores y Productos de Asunción S.A. custodia el título global de acuerdo a los términos establecidos en el reglamento del SEN.
- 2.9. **Destino de los fondos:** Verticalización de la cadena productiva textil con la implementación de una hilandería de viscosa.
- 2.10. **Rescate anticipado:** Conforme a lo establecido en el art. 58° de la Ley 5810/17 y en la Resolución BVPASA N° 1013/11, el Directorio de LUNELLI INDUSTRIA TEXTIL PARAGUAY S.A. tiene la facultad de incluir dentro de las características de una o más Series del Programa de Emisión Global la posibilidad de realizar rescates parciales o totales de los Títulos de Deuda emitidos en las Series afectadas, en una fecha a ser determinada por el Directorio.
- 2.11. **Agente Organizador:** Itaú Invest Casa de Bolsa S.A.
- 2.12. **Agente Colocador:** Itaú Invest Casa de Bolsa S.A.
- 2.13. **Lugar y forma de pago:** A través del Agente de pago designado por la BVPASA para la realización de los débitos y créditos en las cuentas de liquidación habilitadas de los Intermediarios de Valores para pagos a sus Comitentes de los montos afectados y declarados en el título global de cada serie a ser suscripto.

Haga clic o pulse aquí para escribir texto.
Haga clic o pulse aquí para escribir texto.

Haga clic o pulse aquí para escribir texto.
Haga clic o pulse aquí para escribir texto.

2.14. Representante de Obligacionistas: Mersan Abogados S.R.L conforme Acta de Directorio N° 37 de fecha 08/11/2022.

2.15. Tasas de interés, plazos, pago del capital, pago de intereses: A ser definidos en cada serie a serie a ser emitida dentro del marco del presente programa.

Garantía: Garantía Común.

2.16. Codeudoría: Codeudoría solidaria de Lunelli Participações S.A.

2.17. Calificación: AA-py Estable

- **Fecha de la calificación:** 24/11/22
- **Tipo de reporte:** Nuevo Instrumento
- **Corte de Calificación:** Estados Financieros referidos al 30.06.2022
- **Resolución de Aprobación:** Resolución CNV N° 135_05122022 de fecha 05/12/2022
- **Calificadora:** Feller Rate Clasificadora de Riesgo Ltda.
 - **Página Web:** www.feller-rate.com.py
 - **Dirección:** Av. Gral. Santos 487 c/ Avda. España, Asunción, Paraguay
 - **Teléfono:** (595) 21 225485
 - **Email:** info@feller-rate.com.py

Entidad	Calificación Local	
LUNELLI INDUSTRIA TEXTIL PARAGUAY S.A.	Solvencia	AA-py
	Bonos PEG G1	AA-py
	Tendencia	Estable

NOTA: La calificación de riesgo no constituye una sugerencia o recomendación para comprar, vender o mantener un valor, un aval o garantía de una emisión o su emisor, sino un factor complementario para la toma de decisiones.

Mayor información sobre esta calificación en:

- www.feller-rate.com.py

Metodología y procedimiento de calificación

La metodología de calificación para corporaciones está disponible en: <http://www.feller-rate.com.py/docs/pymetcorpo.pdf>

En tanto, el procedimiento de calificación podrá encontrarlo en: <http://www.feller-rate.com.py/docs/pyproceso.pdf>

Nomenclatura

Categoría AA-py: Corresponde a aquellos instrumentos que cuentan con una muy alta capacidad de pago del capital e intereses en los términos y plazos pactados, la cual no se vería afectada en forma significativa ante posibles cambios en el emisor, en la industria a que pertenece o en la economía.

Haga clic o pulse aquí para escribir texto.
Haga clic o pulse aquí para escribir texto.

Haga clic o pulse aquí para escribir texto.
Haga clic o pulse aquí para escribir texto.

Los signos "+" o "-" podrán ser añadidos a una calificación nacional para las categorías de riesgo entre AA y B con el fin de mostrar una mayor o menor importancia relativa dentro de la correspondiente categoría, sin alterar la definición de la categoría a la cual se los añade.

Las calificaciones nacionales no son comparables internacionalmente y son identificadas con el agregado de un identificador especial para cada país, "py" para las calificaciones nacionales en Paraguay.

Mayor información sobre el significado detallado de todas las categorías de calificación se puede encontrar en: www.feller-rate.com.py

Haga clic o pulse aquí para escribir texto.
Haga clic o pulse aquí para escribir texto.

Haga clic o pulse aquí para escribir texto.
Haga clic o pulse aquí para escribir texto.

PARTE II. INFORMACIÓN SOBRE EL EMISOR

1. Información General

1.1. Nombre de la Empresa

LUNELLI INDUSTRIA TEXTIL PARAGUAY S.A.

1.2. Naturaleza Jurídica

SOCIEDAD ANÓNIMA EMISORA

1.3. RUC

RUC N.º 80101702-5

1.4. Dirección, Número de Teléfono, Correo Electrónico, Página Web

Dirección: Km 14 Monday, camino a Cedrales a 10.000m de la Ruta 7 - Minga Guazú, Alto Paraná.
Teléfono: +595 21 7284000
Correo Electrónico: tesouraria@lunelli.com.br
Página Web: www.lunelli.com.br

1.5. Actividad Principal según registro de RUC

Código 13390 – Fabricación de otros productos textiles n.c.p

1.6. Actividades Secundarias según registro de RUC

(No Tiene según Constancia de RUC)

1.7. Año de Inicio de Operaciones, Duración de la Sociedad, fecha de inscripción en el Registro Público (Constitución y modificación de estatutos sociales).

LUNELLI INDUSTRIA TEXTIL PARAGUAY S.A., fue constituida por escritura pública N° 61 de fecha 08 de febrero de 2018, protocolizada por el Maria Rufina Zaracho Bogado, titular del Registro Notarial N° 1.100.

El plazo de duración de la Sociedad fue establecido en Noventa y Nueve (99) años y tiene por objeto principal la realización de, por cuenta propia, asociada a terceras, o por cuenta de terceros, operaciones industriales maquiladoras o sub maquiladoras y dedicarse total o parcialmente a la realización de procesos industriales, comerciales o de servicios incorporando mano de obra y otros recursos nacionales, regionales o de extrazona, destinados a la transformación de mercancías de procedencia extranjera importadas temporalmente a dicho efecto para su reexportación posterior, en ejecución de contratos suscriptos con empresas domiciliadas en el extranjero, principalmente la confección de piezas de tejidos y artículos textiles.

Capital Social sufrió modificación según escritura pública número 75 de fecha 17/08/2021 que en su Artículo 5 eleva el mismo a Gs. 137.256.000.000 (Guaraníes ciento treinta y siete mil doscientos cincuenta y seis mil millones).

Haga clic o pulse aquí para escribir texto.
Haga clic o pulse aquí para escribir texto.

Haga clic o pulse aquí para escribir texto.
Haga clic o pulse aquí para escribir texto.

Por Escritura Pública N° 373 de fecha 25 de mayo de 2022 del testimonio de la Escribana Maria Rufina Zaracho Bogado se tomó razón en la Dirección General de los Registros Públicos, sección Personas Jurídicas y comercio, en la Matrícula Jurídica N° 13419 Serie “comercial”, bajo el N° 3 folio 47.

1.8. Breve Reseña Histórica

LUNELLI INDUSTRIA TEXTIL PARAGUAY S. A. se estableció en Paraguay en marzo del 2018, con una inversión total de USD 25.000.000 (Estados Unidos de América veinte y cinco millones), los cuales fueron realizados en un 100% con recursos propios. Actualmente cuentan con un área total construida de alrededor de 26 mil metros cuadrados con un parque industrial moderno con la más avanzada tecnología textil, motivado por su espíritu industrial emprendedor y debido a la necesidad de expandir su capacidad de producción de telas para abastecer su propia industria de confecciones en Brasil, así como ampliar su venta de telas tanto en el mercado de confecciones brasilero como en el exterior.

LUNELLI INDUSTRIA TEXTIL PARAGUAY S. A. es la segunda empresa en Paraguay perteneciente al grupo empresarial LUNELLI do Brasil, con más de 41 años de experiencia en el sector textil y de confección.

Actualmente, las empresas del grupo empresarial Lunelli do Brasil cuentan con más de 4.900 empleados en Brasil y 291 en Paraguay. Además, son propietarios de 14 unidades fabriles, 13 de ellas en Brasil y 1 en Paraguay, las cuales equivalen a un total de más de 175 mil m² de área construida, con una capacidad de producción anual de 15 mil toneladas de telas (40% de las cuales se utilizan para la producción de prendas), 7 millones de metros de telas impresas digitalmente y 23 millones de prendas. Por último, tienen más de 20.000 clientes activos en todo Brasil.

Comprometidos con la mejora constante y dedicados a la gestión participativa, la educación, desarrollo socio ambiental y a la calidad de vida, sabemos que estos factores son los responsables de nuestro excelente desempeño en el mercado textil.

Nuestra historia:

Una historia de éxito se construye paso a paso. Conozca momentos especiales de la historia de Lunelli:

1981 - INICIO DE ACTIVIDADES

Pequeños sueños, grandes logros. Antídio Lunelli y Beatriz Ender abrieron el comercio de toallas Lunender, en un modesto punto de venta de toallas y pañales en Jaraguá do Sul/SC.

1987 – ADQUISICIÓN

Dedicación para convertir los sueños en realidad. Antídio adquirió el primer telar circular impulsando su entrada en la actividad comercial. Así nació la Industria Textil Lunender, dedicada exclusivamente a las prendas de punto y de vestir.

1991 - INAUGURACIÓN DE LUNELLI BENEFICIAMIENTOS

Haga clic o pulse aquí para escribir texto.
Haga clic o pulse aquí para escribir texto.

Haga clic o pulse aquí para escribir texto.
Haga clic o pulse aquí para escribir texto.

Fue solo el principio. Se iniciaron las actividades de la unidad Lunelli Beneficiamientos localizada en Corupá, Estado de Santa Catarina.

1996 - NUEVAS INSTALACIONES

Es para adelante hacia donde nos movemos. Lunender empieza a producir volúmenes cada vez mayores. La unidad de Jaraguá do Sul/SC alcanza su límite de expansión y, en 1996, transfiere sus instalaciones a Guaramirim/SC.

2002 - TEJIDO EN ROLLOS (TELAS)

Detalles que hacen la diferencia. Este año estuvo marcado por el inicio de Lunelli Textil, productora y comercializadora de tejido en rollos (telas).

2004 - CREACIÓN DE ABIMEX

Bienvenida al equipo. Nueva unidad inaugurada. Abimex nació para completar los negocios junto a Lunender, responsable de las importaciones.

2005 - AMPLIACIÓN

Un crecimiento vertiginoso. Se ampliaron las instalaciones de Lunender, invirtiendo en nueva maquinaria y tecnología que aumentó la capacidad de producción de la empresa en un 40%.

2007 - LEZ A LEZ Y ALAKAZOO

Todo puede mejorar siempre. Se crearon dos nuevas marcas que se unieron al grupo. Lez a Lez, dirigida a mujeres jóvenes y Alakazoo, especializada en ropa para niños.

2009 - NUEVA PRESIDENCIA

Juntos somos más fuertes. Dênis Luiz Lunelli asume la presidencia de Lunelli e inaugura las unidades de Avaré/SP y Maracanaú/CE.

2010 - LUNELLI COLORS

Nuevos horizontes. Inauguración de otro parque de fabricación, Lunelli Colors.

2011 - GRUPO LUNELLI

El poder femenino. En 2011 se creó el Grupo Lunelli, con lo que Lunender pasó a ser exclusivamente el nombre de la marca femenina perteneciente al grupo.

2012 - HANGAR 33

¡Vuelos más altos! En el 2012 se creó la marca Hangar 33, dedicada al público masculino. La marca lleva en su ADN la pasión por la aviación.

2013 - AMPLIACIÓN DEL NORESTE

Nuevos horizontes. Se amplió el parque industrial de la Unidad Maracanaú/CE en el noreste de Brasil, donde se duplicaron las operaciones.

2014 - OPERACIÓN PARAGUAY

Nuevas tierras. Las actividades en el extranjero comenzaron con una pequeña industria de confección en Paraguay.

Haga clic o pulse aquí para escribir texto.
Haga clic o pulse aquí para escribir texto.

Haga clic o pulse aquí para escribir texto.
Haga clic o pulse aquí para escribir texto.

2016 - 35 AÑOS DE MODA CON SENTIDO

En 2016, Lunelli celebró 35 años de operaciones. Son 35 años enteramente dedicados a hacer que la gente se sienta feliz y realizada a través de la moda.

2018 - EXPANSIÓN DE LA FÁBRICA DE CAMISAS

Inicio de las operaciones de confección de camisas en la unidad de Luiz Alves/SC.

2019 – AMPLEMENTACIÓN

Ampliación de las actividades en Paraguay, con la nueva unidad de producción de telas. También en 2019, se produjo la apertura del Espaço Hangar 33 en Jaraguá do Sul/SC.

2020 – MODA CON SIGNIFICADO

En 2020, Lunelli celebra sus 39 años con una nueva campaña de Moda con Significado.

2021 - 40 AÑOS DE MODA CON SIGNIFICADO

En 2021, Lunelli celebra 40 años de Moda con Significado. Este año, dejamos de utilizar la palabra Grupo y pasamos a ser Lunelli, dejando así el apellido familiar a la cabeza de nuestra empresa.

Su ideología es:

- **Misión:** Mejorar la vida de las personas a través de oportunidades, productos y servicios.
- **Visión:** Ser el más respetado grupo textil del país.
- **Valores:** Entusiasmo, Sencillez y Obsesión por los resultados.
- **Propósito:** Promover el éxito del cliente a través de la felicidad y satisfacción de los empleados.

1.9. Composición Accionaria.

Cuadro de capital emitido, suscrito e integrado al 30/09/2022 Lunelli Industria Textil Paraguay S.A.

N°	ACCIONISTA	SERIES		N° DE ACCIONES		CANTIDAD DE ACCIONES	VALOR NOMINAL POR ACCIÓN	CLASE	VOTOS POR ACCIÓN	CANTIDAD DE VOTOS	MONTO	% de part.
		DEL	AL	DEL	AL							
	LUNELLI COMERCIO DO VESTUARIO LTDA					137.200	Gs. 1.000.000	OS	1	137.200	Gs. 137.200.000.000	99%
	DENIS LUIZ LUNELLI					56	Gs. 1.000.000	OS	1	56	Gs. 56.000.000	1%
TOTAL											137.256.000.000	100%

* En guaraníes

<https://www.bcb.gov.br/estabilidadefinanceira/historicocotacoes>

30/10/2022: Guarani/PYG = 0,0007246 Real/BR

Haga clic o pulse aquí para escribir texto.
Haga clic o pulse aquí para escribir texto.

Haga clic o pulse aquí para escribir texto.
Haga clic o pulse aquí para escribir texto.

Lunelli Comercio Do Vestuario LTDA.

N°	ACCIONISTA	SERIES		N° DE ACCIONES		CANTIDAD DE ACCIONES	VALOR NOMINAL POR ACCIÓN	CLASE	VOTOS POR ACCIÓN	CANTIDAD DE VOTOS	MONTO	% de part.
		DEL	AL	DEL	AL							
	Abimex Imp. e Exp. S.A					209.851.583	R\$ 212.207.009,61	Ações Ordinárias nominativas	1	209.851.583	Gs. 292.860.902.028	99,99%
	Dênis Luiz Lunelli					2	R\$ 2,02	Ações Ordinárias nominativas	1	2	2.787	0,01%
TOTAL											292.860.906.707	100%

* En guaraníes

<https://www.bcb.gov.br/estabilidadefinanceira/historicocotacoes>

30/10/2022: Guarani/PYG = 0,0007246 Real/BR

Abimex Imp. e Exp. S.A.

N°	ACCIONISTA	SERIES		N° DE ACCIONES		CANTIDAD DE ACCIONES	VALOR NOMINAL POR ACCIÓN	CLASE	VOTOS POR ACCIÓN	CANTIDAD DE VOTOS	MONTO	% de part.
		DEL	AL	DEL	AL							
	Lunelli Participações S.A					224.880.162	R\$ 348.000.301,29	Ações ordinárias nominativas	1	224.880.162	Gs. 480.265.389.580	100%
TOTAL											480.265.389.580	100%

* En guaraníes

<https://www.bcb.gov.br/estabilidadefinanceira/historicocotacoes>

30/10/2022: Guarani/PYG = 0,0007246 Real/BR

Lunelli Participações S.A

N°	ACCIONISTA	SERIES		N° DE ACCIONES		CANTIDAD DE ACCIONES	VALOR NOMINAL POR ACCIÓN	CLASE	VOTOS POR ACCIÓN	CANTIDAD DE VOTOS	MONTO	% de part.
		DEL	AL	DEL	AL							
	Trento Adm e Participações Ltda					99.706.923	R\$ 99.706.923	Quotas	1	99.706.923	Gs. 137.602.709.081	33,33%
	Itapocú Adm e Participações Ltda					88.114.796	R\$ 88.114.796	Quotas	1	88.114.796	Gs. 121.604.741.921	33,33%
	Civezzano Adm. e Participações Ltda					99.706.923	R\$ 99.706.923	Quotas	1	99.706.923	Gs. 137.602.709.081	33,33%
TOTAL											396.810.160.083	100%

* En guaraníes

<https://www.bcb.gov.br/estabilidadefinanceira/historicocotacoes>

30/10/2022: Guarani/PYG = 0,0007246 Real/BRL

Haga clic o pulse aquí para escribir texto.
Haga clic o pulse aquí para escribir texto.

Haga clic o pulse aquí para escribir texto.
Haga clic o pulse aquí para escribir texto.

Trento Adm e Participações Ltda

N°	ACCIONISTA	SERIES		N° DE ACCIONES		CANTIDAD DE ACCIONES	VALOR NOMINAL POR ACCIÓN	CLASE	VOTOS POR ACCIÓN	CANTIDAD DE VOTOS	MONTO	% de part.
		DEL	AL	DEL	AL							
	Viviane Cecilia Lunelli					99.706.923	R\$ 99.706.923	Quotas	1	99.706.923	Gs. 137.602.709.081	100%
TOTAL											137.602.709.081	100%

* En guaraníes

<https://www.bcb.gov.br/estabilidadefinanceira/historicocotacoes>

30/10/2022: Guarani/PYG = 0,0007246 Real/BRL

Itapocú Adm e Participações Ltda

N°	ACCIONISTA	SERIES		N° DE ACCIONES		CANTIDAD DE ACCIONES	VALOR NOMINAL POR ACCIÓN	CLASE	VOTOS POR ACCIÓN	CANTIDAD DE VOTOS	MONTO	% de part.
		DEL	AL	DEL	AL							
	Antídio Aleixo Lunelli					88.114.796	R\$ 88.114.796	Quotas	1	88.114.796	Gs. 121.604.741.921	100%
TOTAL											121.604.741.92	100%

* En guaraníes

<https://www.bcb.gov.br/estabilidadefinanceira/historicocotacoes>

30/10/2022: Guarani/PYG = 0,0007246 Real/BRL

Civezzano Adm. e Participações Ltda

N°	ACCIONISTA	SERIES		N° DE ACCIONES		CANTIDAD DE ACCIONES	VALOR NOMINAL POR ACCIÓN	CLASE	VOTOS POR ACCIÓN	CANTIDAD DE VOTOS	MONTO	% de part.
		DEL	AL	DEL	AL							
	Dênis Luiz Lunelli					99.706.923	R\$ 99.706.923	Quotas	1	99.706.923	Gs. 137.602.709.081	100%
TOTAL											137.602.709.081	100%

* En guaraníes

<https://www.bcb.gov.br/estabilidadefinanceira/historicocotacoes>

30/10/2022: Guarani/PYG = 0,0007246 Real/BRL

1. Accionistas que detentan el diez (10) por ciento o más de participación en el capital:

Accionista	Cantidad de Acciones	Valor Nominal	Clase	Votos por Acción	Cantidad Total de Votos	Monto en Gs.	% participación en Capital
Lunelli Comercio do Vestuário Ltda.	137.200	Gs. 1.000.000	OS	1	137.200	Gs. 137.200.000.000	99%

* En guaraníes

<https://www.bcb.gov.br/estabilidadefinanceira/historicocotacoes>

30/10/2022: Guarani/PYG = 0,0007246 Real/BRL

Haga clic o pulse aquí para escribir texto.
Haga clic o pulse aquí para escribir texto.

Haga clic o pulse aquí para escribir texto.
Haga clic o pulse aquí para escribir texto.

2. Accionistas que detentan el diez (10) por ciento o más de los votos:

Accionista	Cantidad de Acciones	Valor Nominal	Clase	Votos por Acción	Cantidad Total de Votos	Monto en Gs.	% participación en Capital
Lunelli Comercio do Vestuário Ltda.	137.200	Gs. 1.000.000	OS	1	137.200	Gs. 137.200.000.000	99%

* En guaraníes

<https://www.bcb.gov.br/estabilidadefinanceira/historicocotacoes>

30/10/2022: Guarani/PYG = 0,0007246 Real/BRL

1.10. Bancos con los cuales opera

- Banco Itaú Paraguay S.A.
- Banco GNB en proceso de fusión (ex (BBVA)

2. Estructura Organizacional

2.1. Organigrama

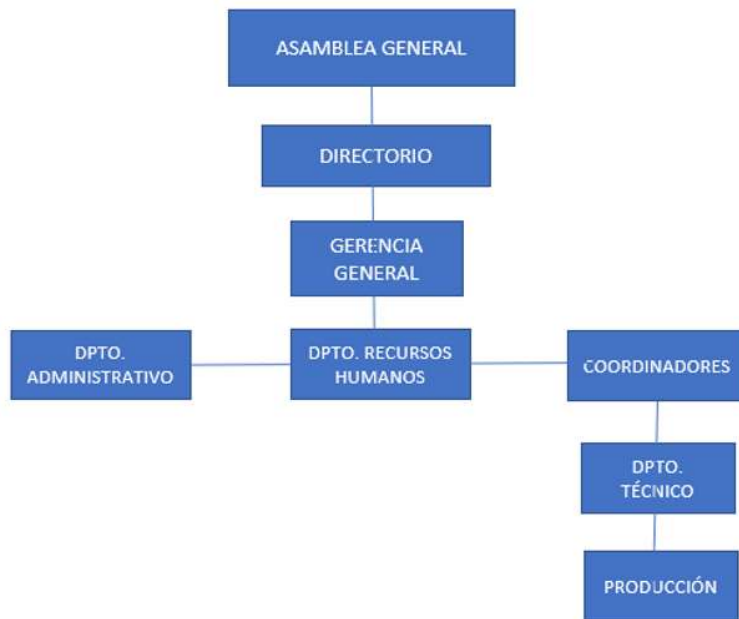

2.2. Directores y Altos Funcionarios

DIRECTORES Y ALTOS FUNCIONARIOS

Directores y Síndicos:

Presidente: DÊNIS LUIZ LUNELLI
 Director: KLAUS RODRIGO SCHWARZ
 Titular:

Haga clic o pulse aquí para escribir texto.
Haga clic o pulse aquí para escribir texto.

Haga clic o pulse aquí para escribir texto.
Haga clic o pulse aquí para escribir texto.

Síndico Titular: CYNTHIA RAQUEL OCAMPOS

Designados para el ejercicio 2022 según Acta de Asamblea Ordinaria Nº 8 de fecha 08/04/2022 y Acta de Directorio 36 de fecha 23/08/2022.

Plana Gerencial:

Gerente General: KLEITON ROBERTO SCHWARZ.

PRINCIPALES EJECUTIVOS

Presidente: DÊNIS LUIZ LUNELLI
Director Titular: KLAUS RODRIGO SCHWARZ

BREVE SÍNTESIS DE LA TRAYECTORIA PROFESIONAL Y EXPERIENCIA DE LOS DIRECTORES, SÍNDICO Y PLANA GERENCIAL

Directores y Síndicos

DÊNIS LUIZ LUNELLI
PRESIDENTE

Datos Personales

Fecha de Nacimiento : 06/09/1979
Nacionalidad : BRASILENA
Estado Civil : CASADO
Lugar de Nacimiento : CORUPA-SC-BRA

Trayectoria profesional

- Presidente del Grupo Lunelli (Lunelli Participações S.A.) desde 2011 - actualidad · 11 años 7 meses.
- Lunender Têxtil Ltda, Presidente desde 2009 - 2011 · 2.
- Director Comercial, Lunelli Têxtil Ltda. 2004 - 2009 · 5 años, Lunelli Beneficiamentos Texteis Ltda. 9 años 1 mes.
- Gerente Industrial, desde 1999 – 2003, · 4 años.
- Pasante, desde 1996 - 1999 · 3 años.
- Operador de máquinas industriales textiles, desde 1994 - 1996.

Educación

- IBGC Consejo de Administración desde 2014 - 2014
- Fundação Dom Cabral. Especialización en gestión de Negocios 2011 - 2012
- Católica de Santa Catarina - Centro Universitario. Derecho 2004 - 2009
- Escuela SENAI, Técnico Textil, 2003

KLAUS RODRIGO SCHWARZ
DIRECTOR TITULAR

Datos Personales

Haga clic o pulse aquí para escribir texto.
Haga clic o pulse aquí para escribir texto.

Haga clic o pulse aquí para escribir texto.
Haga clic o pulse aquí para escribir texto.

Fecha de Nacimiento : 06/05/1979
Nacionalidad : BRASILENA
Estado Civil : CASADO
Lugar de Nacimiento : JARAGUA DO SUL – SC - BRA

Trayectoria profesional

- Lunelli Industrial do Vestuário Ltda., Marzo de 2000 – Actualmente
- Almoxarife
- Comprador
- Supervisor de Compras
- Gerente de PPCP
- Gerente Industrial Vestuario
- Gerente Industrial Procesamiento
- Director Industrial Procesamiento

Educación

- Graduado em Administração de Empresas – UNERJ
- Especialización em Lean Manufacturing – SOCIESC
- Pos Grado em Gestão Industrial – FGV
- Pos Grado em Gestão de Negócios – FDC

KLEITON ROBERTO SCHWARZ

GERENTE GENERAL

Datos Personales

Fecha de Nacimiento : 28/05/1983
Nacionalidad : BRASILEÑA
Estado Civil : CASADO
Lugar de Nacimiento : JARAGUA DO SUL – SC - BRA

Experiencia Laboral

- Operador Producción
- Control de Calidad
- Engenharia de Produto
- Supervisor Finalización
- Supervisor Engenharia de producto
- Supervisor Finalización
- LUNELLI INDUSTRIA DO VESTUÁRIO LTDA - Corupá, Santa Catarina - BR Octubre 1998 – Febrero 2019
- LUNELLI INDUSTRIA TEXTIL PARAGUAY S.A.E - Minga Guazú, Alto Paraná, Febrero 2019- Actualmente

Educación

- Imagen e Consumo, Textil e Vestuario - Senai
- Analista de Produto do Vestuario - Senai

Haga clic o pulse aquí para escribir texto.
Haga clic o pulse aquí para escribir texto.

Haga clic o pulse aquí para escribir texto.
Haga clic o pulse aquí para escribir texto.

- Técnico Textil - Senai
- Procesos Gerenciales - Senac
- Pos Grado Innovación y Liderazgo - FGV

CYNTHIA RAQUEL OCAMPOS

SINDICO

Datos Personales

Fecha de Nacimiento : 17/10/1990
 Nacionalidad : PARAGUAYA
 Estado Civil : SOLTERA
 Lugar de Nacimiento : CIUDAD DEL LESTE
 Profesión : LIC. CONTABILIDAD

Experiencia Laboral

Contadores Asociados

Cargo: Contadora.

Periodo: Año 2012 hasta la actualidad.

Dirección: Bº Boquerón

Ciudad del Este

Instituto: Colegio Privado Santa Clara.

Cargo: Docente.

Periodo: Año 2011

Dirección: km 6 ½ Barrio 29 de setiembre.

Ciudad del Este-Py

Estudio Jurídico y Contable Lic. Carlos Ernesto Bartomeu S.

Cargo: Auxiliar Contable

Periodo: Año 2009-2011

Dirección: Panorama 1 4to Piso, Av. Pai Pérez.

Centro de Ciudad del Este-Paraguay.

Empresa: NAVE Informática

Cargo: Separadora

Periodo: 2006

Dirección: Shopping Internacional- 1er Piso – Av. Adrián Jara

Educación

- Contadora Pública - Facultad de Ciencias Económicas – Universidad Nacional del Este.
- Primaria: 1er al 6to Grado Colegio Privado San Pedro (1.9972.002).
- Secundaria: 7mo a 9no grado Colegio Privado San Pedro (2.0032.005)
- Bachiller Técnico en Contabilidad 1er a 3er Año Colegio Nacional Soldado Paraguayo (2.006-2.008)

Haga clic o pulse aquí para escribir texto.

Haga clic o pulse aquí para escribir texto.

Haga clic o pulse aquí para escribir texto.

Haga clic o pulse aquí para escribir texto.

- Curso de Secretariado Ejecutivo (Abril 2.005-Julio 2.006) Instituto: Rumbo a la Informática. Curso de Secretariado Empresarial (Febrero-2.006) Instituto: Centro de Capacitación Empresarial del Este.
- Curso de Relaciones Interpersonales (Marzo-2.007) Instituto: Centro de Capacitación Empresarial del Este.
- Curso de Proyecto y Gestión de PYMES (Abril-2.006) Instituto: Centro de Capacitación Empresarial del Este.
- Curso de Office Básico (Mayo/Julio-2006). Instituto: Colegio Sembrador y CCDE.

2.3. Remuneración y Bonificaciones a Directores y Altos Funcionarios

Remuneración al personal superior anual al 31/12/2021 asciende a: Gs. 370.000.000.

2.4. Número de empleados, Sindicatos

Empleados: 291 personas.

Sindicatos: No posee.

3. Vinculaciones

3.1. Vinculaciones por acciones:

3.1.1. Empresas que participan en el capital de la firma:

Accionista	Cantidad de Acciones	Valor Nominal	Clase	Votos por Acción	Cantidad Total de Votos	Monto en Gs.	% participación en Capital
Lunelli Comercio do Vestuário Ltda.	137.200	Gs. 1.000.000	OS	1	137.200	Gs. 137.200.000.000	99%

3.1.2. La empresa posee participación en el capital de las siguientes sociedades:

N/a.

3.2. Vinculaciones de los directores y altos funcionarios en otras empresas (por acciones y/o por cargos)

Vinculación por Acciones							
Nombre y Apellido	Cargo en la Empresa Emisora	Empresa vinculada	Actividad de la empresa vinculada	Tipo de Vinculación	Tipo de Acción	Monto del Capital en guaraníes	% de Part.
Denis Luiz Lunelli	Accionista	Civezzano Administracao e Participacoes Ltda	Holding	Socio	quotas	140.650.194.667	100%
Denis Luiz Lunelli	Accionista	Lunelli Textil Paraguay S/A	Confección de Prendas	Accionista	Acciones	1.980.000.000	99%
Denis Luiz Lunelli	Accionista	Torchio Participacoes Ltda	Holding	Socio	quotas	13.745.710.255	33,30 %
Denis Luiz Lunelli	Accionista	Seminare Participações Ltda	Holding	Socio	quotas	1.410.636	100%

Haga clic o pulse aquí para escribir texto.
Haga clic o pulse aquí para escribir texto.

Haga clic o pulse aquí para escribir texto.
Haga clic o pulse aquí para escribir texto.

Vinculación por Cargos					
Nombre y Apellido	Cargo en la Empresa Emisora	Empresa vinculada	Actividad de la empresa vinculada	Cargo que Ocupa	Antigüedad en el cargo
Denis Luiz Lunelli	Presidente/Accionista	Lunelli Participações S.A	Textil	Presidente	Jan/2011
Klaus Rodrigo Schwarz	Director Industrial	Lunelli Indústria do Vestuário Ltda	Textil	Director Industrial	Marzo/2000
Kleiton Roberto Schwarz	Gerente Industrial	Lunelli Indústria do Vestiário Ltda	Textil	Gerente Industrial	Octubre/1998

3.3. Vinculaciones por deudas:

No aplica.

3.4. Vinculaciones por contratos (proveedores y clientes):

No aplica.

Haga clic o pulse aquí para escribir texto.
Haga clic o pulse aquí para escribir texto.

Haga clic o pulse aquí para escribir texto.
Haga clic o pulse aquí para escribir texto.

4. Información Económica – Financiera – Patrimonial

4.1. Información comparativa en columnas de los últimos tres ejercicios y última información trimestral cerrada

LUNELLI INDUSTRIA TEXTIL PARAGUAY S.A

BALANCE GENERAL

	30/09/2022	31/12/2021	31/12/2020	31/12/2019
ACTIVOS				
Activos Corrientes				
Efectivo y equivalente de efectivo	652.101.720	1.046.734.866	4.425.019.536	1.030.675.825
Inversiones temporales	-	-	-	-
Cuentas por cobrar comerciales	-	1.374.162	3.990.327.125	-
Otros créditos	28.088.775.075	22.145.145.959	18.730.862.288	12.703.427.995
Inventarios	53.111.941.984	33.996.509.294	10.499.978.277	9.793.597.424
Total activos corrientes	81.852.818.779	57.189.764.281	37.646.187.226	23.527.701.244
Activos no Corrientes				
Otros créditos	14.620.388	-	10.829.695	1.507.509.563
Cuentas por cobrar comerciales	-	-	-	-
Inversión en asociadas	-	-	-	-
Propiedades, planta y equipo/Bienes de uso	124.239.370.329	106.648.455.249	106.903.395.097	99.191.450.233
Activos disponibles para la venta	-	-	-	-
Activos intangibles	-	-	-	-
Goodwill	-	-	-	-
Total activos no corrientes	124.253.990.717	106.648.455.249	106.914.224.792	100.698.959.796
Total Activos	206.106.809.496	163.838.219.530	144.560.412.018	124.226.661.040
PASIVOS Y PATRIMONIO NETO				
Pasivos corrientes				
Cuentas por pagar comerciales	53.671.837.304	19.741.913.196	7.835.220.524	9.869.665.078
Préstamos a corto plazo	-	-	-	-
Porción corriente de la deuda a largo plazo	-	-	-	-
Remuneraciones y cargas sociales a pagar	548.766.115	424.084.192	500.898.907	37.045.816
Impuestos a pagar	342.278.184	258.890.111	111.524.080	1.384.596
Provisiones	-	-	-	-
Otros pasivos corrientes	-	-	-	-
Total Pasivos Corrientes	54.562.881.603	20.424.887.499	8.447.643.511	9.908.095.490
Pasivos no corrientes				
Préstamos a largo plazo	-	-	-	873.792.031
Otros pasivos no corrientes	-	28.556.787	131.684.556.787	111.037.616.187
Total pasivos no corrientes	-	28.556.787	131.684.556.787	111.911.408.218
Total Pasivos	54.562.881.603	20.453.444.286	140.132.200.298	121.819.503.708
Patrimonio Neto				
Capital integrado	137.256.000.000	137.256.000.000	5.600.000.000	5.600.000.000
Reserva de revalúo	-	-	-	-
Reserva legal	-	-	-	-
Reservas estatutarias	-	-	-	-
Reservas facultativas	-	-	-	-
Diferencia transitoria por conversión	-	-	-	-
Resultados acumulados	14.287.927.893	6.128.775.244	1.171.788.280	3.192.842.668
Subtotal	151.543.927.893	143.384.775.244	4.428.211.720	2.407.147.332
Interés minoritario	-	-	-	-
Total Patrimonio Neto	151.543.927.893	143.384.775.244	4.428.211.720	2.407.147.332
Total Pasivos y Patrimonio Neto	206.106.809.496	163.838.219.530	144.560.412.018	124.226.651.040

Haga clic o pulse aquí para escribir texto.
Haga clic o pulse aquí para escribir texto.

Haga clic o pulse aquí para escribir texto.
Haga clic o pulse aquí para escribir texto.

ESTADO DE RESULTADOS

	30/09/2022	31/12/2021	31/12/2020	31/12/2019
Ventas	100.146.561.820	116.268.035.766	46.091.373.191	-
Costo de ventas	- 78.036.232.550	-110.080.555.363	-43.786.804.531	-
Utilidad bruta	22.110.329.270	6.187.480.403	2.304.568.660	-
Gastos de ventas	- 1.540.423.418	- 2.299.198.986	- 1.007.060.907	-
Gastos administrativos	- 14.538.159.637	- 1.431.425.903	- 1.191.816.755	- 976.539.567
Otros ingresos y gastos operativos				-4.287.197.635
Resultado operativo	6.031.746.215	2.456.855.514	105.690.998	-5.263.737.202
Ingresos financieros - neto	2.814.869.434	4.843.708.010	1.915.363.390	2.206.853.495
Gastos financieros - neto				
Subtotal	2.814.869.434	4.843.708.010	1.915.363.390	2.206.853.495
Resultado de inversiones en asociadas	-	-	-	-
Resultados ordinarios antes de impuesto a la renta y participación minoritaria	2.814.869.434	4.843.708.010	1.915.363.390	2.206.853.495
Resultado participación minoritaria	-	-	-	-
Resultado ordinario antes del impuesto a la renta	8.846.615.649	7.300.563.524	1.915.363.390	2.206.853.495
Impuesto a la renta	-	-	-	-
Resultado neto de actividades ordinarias	8.846.615.649	7.300.563.524	2.021.054.388	-3.056.883.707
Resultado extraordinario neto de impuesto a la renta	-	-	-	-
Resultado sobre actividades discontinuadas neto de impuesto a la renta	-	-	-	-
Utilidad/(Pérdida) neta del año	8.846.615.649	7.300.563.524	2.021.054.388	-3.056.883.707
Utilidad neta por acción ordinaria	-	-	20.210.544	- 30.568.837

Estados financieros Consolidados de Lunelli Participacoes Ltda. (Codeudor solidario del PEG G1)

(Em Guaranies)

*Fonte: <https://www.bcb.gov.br/estabilidadefinanceira/historicocotacoes>

2019: 1 Guaraní/PYG = 0,0006235 Real/BRL

2020: 1 Guaraní/PYG = 0,0007484 Real/BRL

2021: 1 Guaraní/PYG = 0,000809 Real/BRL

Ativo	Nota	Controladora			Consolidado		
		2021	2020	2019	2021	2020	2019
Circulante							
Caixa e equivalentes de caixa	4	-	-	-	236.516.687.268	246.250.668.092	108.824.378.508
Contas a receber de clientes	5	-	-	-	347.589.616.811	398.369.855.692	381.398.556.536
Estoques	6	-	-	-	347.635.352.287	245.853.821.486	307.023.255.814
Tributos a recuperar	7	-	-	-	115.783.683.560	88.723.944.415	124.676.824.379
Adiantamentos a fornecedores	-	-	-	-	36.911.001.236	18.983.164.083	26.477.947.073
Outros direitos realizáveis	-	-	-	-	18.221.260.816	10.938.001.069	17.477.145.148
		-	-	-	1.102.657.601.978	1.009.119.454.837	965.878.107.458
Não Circulante							
Contas a receber de clientes	5	-	-	-	1.841.779.375	1.169.160.877	935.044.106
Tributos a recuperar	7	-	-	-	85.003.708.282	70.439.604.490	1.974.338.412
Impostos diferidos	17	-	-	-	70.487.021.014	74.722.073.757	85.154.771.451
Depósitos judiciais	16	-	-	-	13.834.363.412	15.050.774.987	-
Outros direitos realizáveis	-	-	-	-	9.954.264.524	9.513.629.075	5.789.895.750
Propriedades para investimento	8.1	-	-	-	16.503.090.235	17.572.153.928	20.590.216.520
Investimentos	8.2	655.088.998.764	662.967.664.351	636.947.874.900	-	-	3.780.272.654
Imobilizado	9	-	-	-	315.929.542.645	274.802.244.789	307.376.102.646
Intangível	10	-	-	-	25.775.030.802	27.327.632.282	34.959.101.844
		655.088.998.764	662.967.664.351	636.947.874.900	539.328.800.989	490.597.274.185	460.559.743.384
Total do ativo		655.088.998.764	662.967.664.351	636.947.874.900	1.641.986.402.967	1.499.716.729.022	1.426.437.850.842

Haga clic o pulse aquí para escribir texto.
Haga clic o pulse aquí para escribir texto.

Haga clic o pulse aquí para escribir texto.
Haga clic o pulse aquí para escribir texto.

Passivo	Nota	Controladora			Consolidado		
		2021	2020	2019	2021	2020	2019
Circulante							
Fornecedores	11	-	-	-	144.273.176.761	75.328.701.229	80.032.076.985
Empréstimos e financiamentos	12	-	-	-	135.280.593.325	156.733.030.485	37.985.565.357
Obrigações sociais e trabalhistas	14	-	-	-	48.149.567.367	35.490.379.476	49.504.410.585
Obrigações tributárias	15	-	-	-	8.470.951.792	16.622.127.205	9.393.584.603
Adiantamento de clientes	-	-	-	-	24.677.379.481	5.430.251.203	2.129.911.788
Parcelamento de tributos	26	-	-	-	1.514.215.080	2.979.690.005	1.881.315.156
Dividendos a pagar	13	-	-	-	473.423.980	5.792.357.028	17.089.013.633
Outras obrigações	-	-	-	-	12.266.996.292	7.514.698.022	6.625.501.203
					375.106.304.079	305.891.234.634	205.241.379.310
Não Circulante							
Empréstimos e financiamentos	12	-	-	-	276.571.075.402	308.905.665.420	155.164.394.547
Parcelamento de tributos	26	-	-	-	10.546.353.523	12.728.487.440	16.870.890.136
Dividendos a pagar	13	-	-	-	137.603.213.844	-	180.235.765.838
Mútuo com partes relacionadas	13	-	-	-	7.290.482.077	8.682.522.715	19.546.110.666
Provisão para contingências	16	-	-	-	145.253.399.258	158.042.490.647	171.530.072.173
Impostos diferidos	17	-	-	-	14.027.194.067	13.816.141.101	14.890.040.096
Outras contas a pagar	-	-	-	-	20.133.498.146	26.782.469.268	24.282.277.466
					611.425.216.316	528.957.776.590	582.479.550.922
Patrimônio Líquido							
Capital social	19	430.160.692.213	464.991.962.897	558.139.534.884	430.160.692.213	464.991.962.897	558.139.534.884
Reserva de lucros		198.840.543.881	182.026.990.914	81.961.507.618	198.840.543.881	182.026.990.914	81.961.507.618
Ajustes de avaliação patrimonial		26.087.762.670	15.948.690.540	3.153.167.602	26.087.762.670	15.948.690.540	3.153.167.602
Patrimônio líquido atribuível aos quotistas controladores		655.088.998.764	662.967.664.351	636.947.874.900	655.088.998.764	662.967.664.351	636.947.874.900
Participação dos não controladores					365.883.807	1.900.053.447	1.769.045.710
		655.088.998.764	662.967.664.351	636.947.874.900	655.454.882.571	664.867.717.798	638.716.920.609
Total do passivo e patrimônio líquido		655.088.998.764	662.967.664.351	636.947.874.900	1.641.986.402.967	1.499.716.729.022	1.426.437.850.842

ESTADOS DE RESULTADOS

(Em Guaranies)

*Fonte: <https://www.bcb.gov.br/estabilidadefinanceira/historicocotacoes>

2019: 1 Guarani/PYG = 0,0006235 Real/BRL

2020: 1 Guarani/PYG = 0,0007484 Real/BRL

2021: 1 Guarani/PYG = 0,000809 Real/BRL

Demonstração do Resultado do Exercício	Nota	Controladora			Consolidado		
		2021	2020	2019	2021	2020	2019
Receita operacional líquida	20	-	-	-	1.303.781.211.372	925.563.869.588	1.195.898.957.498
Custo dos produtos vendidos	21	-	-	-	-822.957.972.806	-618.228.220.203	-769.809.141.941
Lucro bruto		-	-	-	480.823.238.566	307.335.649.385	426.089.815.557
Receitas (despesas) operacionais							
Despesas gerais e administrativas	21	-	-	-	-86.121.137.206	-81.439.070.016	-97.403.368.083
Despesas com vendas	21	-	-	-	-234.766.378.245	-166.876.910.743	-232.205.292.702
Resultado da equivalência patrimonial	8.2	193.819.530.284	124.466.862.640	118.506.816.359	-	-	-
Participação dos colaboradores		-	-	-	-20.286.773.795	-13.643.773.383	-9.109.863.673
Outras receitas e despesas operacionais	22	-	-	-	69.652.657.602	67.296.900.053	38.707.297.514
Lucro operacional antes do resultado financeiro		193.819.530.284	124.466.862.640	118.506.816.359	209.301.606.922	112.872.795.297	126.078.588.613
Receitas financeiras	23	-	-	-	80.545.117.429	82.294.227.696	58.797.113.071
Despesas financeiras	23	-	-	-	-68.135.970.334	-51.674.238.375	-44.745.789.896
Resultado antes do imposto de renda e contribuição social		193.819.530.284	124.466.862.640	118.506.816.359	221.710.754.017	143.492.784.607	140.129.911.788
Imposto de renda e contribuição social correntes	18	-	-	-	-27.741.656.366	-20.644.040.620	-20.752.205.293
Imposto de renda e contribuição social diferidos		-	-	-	116.192.830,7	2.116.515.232	-336.808.340
Resultado líquido do exercício		193.819.530.284	124.466.862.640	118.506.816.359	194.085.290.482	124.965.259.220	119.040.898.156

Haga clic o pulse aquí para escribir texto.
Haga clic o pulse aquí para escribir texto.

Haga clic o pulse aquí para escribir texto.
Haga clic o pulse aquí para escribir texto.

4.2. Ratios y otras variables de los últimos tres ejercicios y última información trimestral cerrada.

LUNELLI INDUSTRIA TEXTIL PARAGUAY S.A.

Data fecha: 30/09/2022

Indicador	Año 2019	Año 2020	Año 2021	Año 2022
Ingresos Operativos Netos	-	46.091.373.191	116.268.035.766	68.455.770.298
Resultados Netos	-	2.021.054.388	7.300.563.524	5.998.886.197
Pasivo Total	121.819.503.708	140.132.200.298	20.424.887.499	45.831.983.767
Deudas Financieras	-	-	-	-
Margen Liquido <i>(Resultado Neto/Ingresos Operativos Netos)</i>	-	4,38	6,28	8,76
Rentabilidad del Activo <i>(Resultado Neto/Activo Total)</i>	-	1,40	6,85	3,08
Renabilidad del Patrimonio <i>(Resultado Neto/Patrimonio Neto)</i>	-	45,64	5,09	4,03
Liquidez Corriente <i>(Activo Corriente/Pasivo Corriente)</i>	2,37	4,46	2,80	1,68
Ratio de Prueba Acida <i>(Activo Corriente – Bienes de Cambio) /Pasivo Corriente)</i>	1,39	3,21	1,14	0,68
Apalancamiento Respecto al Activo <i>(Pasivo Total/Activo Total)</i>	0,98	0,97	0,12	0,24
Apalancamiento Respecto al Patrimonio <i>(Pasivo Total/Patrimonio Neto)</i>	50,61	31,65	0,14	0,31

4.3. Deudas Financieras: bancarias, bursátiles y otras deudas financieras.

No aplica.

4.4. Deudas privilegiadas, garantías prendarias o hipotecarias a favor de terceros:

No aplica.

5. Trayectoria en el mercado bursátil

5.1. Año de ingreso: 2022

5.2. Registro en Bolsa:

5.2.1. Registro en CNV: según Certificado de Registro N° 104_05102022

5.2.2. Registro en la BVPASA: según Res. BVPASA N°. 2511/22

5.3. Categoría bajo la cual fue registrada

Sociedad Anónima Emisora

5.4. Cuadro resumen de todas las emisiones

EMISIONES DE RENTA VARIABLE

Lunelli Industria Textil Paraguay S.A.E no posee emisiones de renta variable.

Haga clic o pulse aquí para escribir texto.
Haga clic o pulse aquí para escribir texto.

Haga clic o pulse aquí para escribir texto.
Haga clic o pulse aquí para escribir texto.

EMISIONES DE RENTA FIJA

Lunelli Industria Textil Paraguay S.A.E no posee emisiones de renta fija.

5.5. Detalle de las emisiones vigentes, calendario de pagos

No aplica.

5.6. Antecedentes de suspensiones/prohibiciones

No se registran a la fecha.

6. Factores de riesgo

6.1. Riesgos macroeconómicos

6.1.1. Riesgo de tipo de cambio: Surge de la posibilidad de que la empresa sufra ganancias o pérdidas derivadas de las fluctuaciones en las cotizaciones de moneda extranjera sobre insumos importados, activos y pasivos financieros en moneda extranjera en su balance.

6.1.2. Tasa de tasa de interés: Surge de la posibilidad de que la empresa sufra ganancias o pérdidas derivadas de las fluctuaciones en las tasas de interés y/o índices incidentes en sus activos y pasivos financieros. La estipulación de altas tasas de interés en el futuro también tiene el potencial de afectar adversamente el desempeño de la Compañía.

6.1.3. Riesgo por Inflación: Surge de la variación de la inflación que generaría un incremento en los costos de los insumos de producción y, en consecuencia, en los precios de venta de sus productos. La inflación y los esfuerzos de los gobiernos por combatirla han afectado negativamente a la economía.

6.2. Riesgo Político-Social: Por más que los cambios políticos parezcan seguir una senda independiente, aunque en dirección favorable a las fuerzas del mercado, no podemos sustraernos a los riesgos político-sociales, los cuales están asociados a las actuaciones de los organismos gubernamentales de nuestro país, que cuando no son las apropiadas, afectan negativamente a las empresas que operan dentro del marco de la legalidad y transparencia como son las que cotizan en el mercado de valores. En algún momento, la aplicación sesgada de las normas y las actuaciones de la administración pública son las que resultan a menudo perjudiciales para el buen funcionamiento empresarial. Una inestabilidad política con consecuencias menores como cortes de ruta constantes o consecuencias más graves como una recesión en la economía: traerían perjuicios a la cadena de producción

6.3. Riesgo Legal: La empresa cuenta con diversos registros, permisos, licencias y permisos federales, estatales y municipales, incluyendo registros de inspección de bomberos y permisos de operación emitidos por las autoridades respectivas, relacionados con la operación y operación de la planta. La mayoría de estos documentos tienen fechas de vencimiento y deben renovarse periódicamente. Su renovación requiere el cumplimiento de trámites, pudiendo incluir también la implementación de planes de acción correctivos para cumplir con la nueva normativa y/o solicitudes de las autoridades competentes, junto con el tiempo de respuesta de ciertos órganos administrativos, es posible que la empresa no pueda obtenerlos o renovarlos en tiempo y forma. El no obtener o renovar sus licencias puede (1) resultar en avisos de infracción, (2) someterlo al pago de multas, (3) impedir o limitar sus operaciones, (4) exponerlo a usted y a la compañía a riesgos adicionales, (5) exponer a la empresa, así como a sus representantes, a sanciones

Haga clic o pulse aquí para escribir texto.
Haga clic o pulse aquí para escribir texto.

Haga clic o pulse aquí para escribir texto.
Haga clic o pulse aquí para escribir texto.

penales, en caso de actividad sin las debidas licencias y autorizaciones ambientales, y (6) afectar material y negativamente la imagen de la empresa.

Somos una empresa maquiladora acogida a un régimen especial, por lo tanto, la no renovación de la vigencia de los tales regímenes especiales en el Mercosur impactaría en la posibilidad de continuar operando con esta estructura de costos, así como cualquier modificación de la legislación vigente y/o una inestabilidad jurídica no permitiría asumir compromisos a largo plazo.

Aun así, y de manera similar a los riesgos político-sociales, en este caso las actuaciones inadecuadas y desproporcionadas de la administración de justicia, pueden eventualmente constituir riesgos que escapen de las posibilidades de control de la empresa.

6.4. Riesgos Ambientales: La empresa es responsable de la gestión de los residuos generados en sus instalaciones, del incumplimiento de la legislación ambiental aplicable y, en su caso, de los daños ambientales causados por sus operaciones, siempre que se evidencie una cadena de causalidad entre sus actividades y el daño ambiental. Se pueden imponer sanciones si la empresa no cumple con las condiciones requeridas.

Nuestra actividad incluye el uso de calderas que se usan con chips de eucalipto de reforestamiento, por tanto, el cambio en la legislación ambiental que impida operar a las industrias con chimenea, las plantaciones en escala y otros medios de producción modernos; sería un factor de desestimulo. Riesgos climatológicos como heladas o sequías prologadas son inherentes a la cultura del reforestamiento. Igualmente se cuida de cumplir con todas las normativas en materia del uso de cursos hídricos que también hace parte de nuestro proceso productivo, además de las normas municipales, medios de movilidad y cualquier actividad ocasionada o realizada por la empresa y que pudiera tener su impacto sobre el medio ambiente.

Cabe resaltar igualmente que dentro de su Responsabilidad Social Corporativa (RSC) promueve acciones que contribuyen con el bienestar de las personas incluso ajenas al círculo de interés comercial de la empresa; a través de presupuestos anuales que incluyen acciones de conservación del medio ambiente.

6.5. Riesgos de la Industria: Las tendencias mundiales en la industria de la moda y textil y sus materias primas son establecidas por el mercado. Un cambio brusco en cuanto a los hábitos de consumo afectaría el volumen de producción e inventario no deseado, márgenes de resultado y el rendimiento del capital invertido. Es posible que la Compañía no identifique o responda rápida y exitosamente a cambios en las tendencias de la moda y preferencias de los clientes. Por los altos costos de las materias primas commodities y la competencia de otros países productores con costos de producción más bajos, son considerados factores de riesgo para la industria textil y de la moda. El segmento minorista de prendas es altamente competitivo en Brasil, lo que puede afectar negativamente la participación de mercado de las marcas de las empresas vinculadas de la Compañía y, en consecuencia, sus resultados operacionales.

Eventuales interrupciones en las actividades de la cadena de suministro, empresas afiliadas o centros de distribución, debido a accidentes, acciones ambientales, interrupciones en los sistemas de información o en el suministro de energía eléctrica, huelgas de empleados, requisito de licencias específicas y otros factores regulatorios, así como los desastres naturales y otros factores fuera del control de la empresa, incluidas epidemias y pandemias, pueden tener un efecto material y adverso en la empresa.

Haga clic o pulse aquí para escribir texto.
Haga clic o pulse aquí para escribir texto.

Haga clic o pulse aquí para escribir texto.
Haga clic o pulse aquí para escribir texto.

Si se interrumpen las actividades de las fábricas o centros de distribución, o si la empresa se ve obligada a suspender sus operaciones o implementar restricciones en sus operaciones debido a factores externos, es posible que la empresa no pueda realizar sus operaciones a niveles adecuados para mantener su desempeño económico.

Los incidentes de seguridad cibernética pueden resultar en la pérdida y apropiación indebida de información de la empresa, lo que podría afectar negativamente, incluida su reputación, así como afectar su capacidad operativa.

Existen determinados tipos de riesgos que pueden no estar cubiertos por las pólizas de seguro contratadas por la compañía, al no estar garantizados por las compañías de seguros que operan en el mercado (riesgos derivados de guerra, terrorismo, caso fortuito y fuerza mayor, interrupción de ciertas actividades y errores humanos). Los desastres naturales, las condiciones climáticas adversas y otros eventos pueden causar diversos daños, incluidos daños ambientales e interrupción de actividades, que pueden no estar garantizados por las aseguradoras. Así, la hipótesis de ocurrencia de cualquiera de estos y otros eventos de esta naturaleza, puede incurrir en costos adicionales relevantes, afectando a la empresa.

6.6. Riesgos Propios de la Empresa/Proyecto: El riesgo operativo es el riesgo de pérdidas directas o indirectas que surgen de una variedad de causas asociadas con los procesos, las personas, la tecnología y la infraestructura.

Los riesgos inherentes al proyecto están relacionados principalmente con la capacidad de ejecución y el cumplimiento de su cronograma.

7. Hechos relevantes:

Al momento de confección del presente prospecto no se registran hechos relevantes que reportar.

Haga clic o pulse aquí para escribir texto.
Haga clic o pulse aquí para escribir texto.

Haga clic o pulse aquí para escribir texto.
Haga clic o pulse aquí para escribir texto.