

INDICE

Portada.....	1
Declaración del Representante Legal de EMPRESA IBI SAECA.....	2
RESUMEN DEL PROGRAMA	3
Leyenda para el Inversionista	5
Glosario de términos	6
PARTE I. INFORMACIÓN SOBRE EL PROGRAMA DE EMISIÓN.....	7
1- Antecedentes:.....	7
2- Características Generales del Programa:.....	7
PARTE II – INFORMACIÓN SOBRE EL EMISOR	9
1- INFORMACION GENERAL:	9
2. ESTRUCTURA ORGANIZACIONAL:.....	15
3- VINCULACIONES:.....	22
4. INFORMACIÓN ECONÓMICA-FINANCIERA-PATRIMONIAL	24
5-TRAYECTORIA EN EL MERCADO BURSATIL	34
6- FACTORES DE RIESGO:	39
7. HECHOS RELEVANTES:	40



PROSPECTO DE PROGRAMA DE EMISION GLOBAL DE BONOS

**EMPRESA IZAGUIRRE BARRAIL INVERSORA S.A.E.C.A.
(EMPRESA IBI S.A.E.C.A.)**

Denominación del Programa: G8

**Monto del Programa y Moneda: G. 24.000.000.000.-
(Guaraníes Veinte y Cuatro Mil Millones)**

**Registrado en CNV según Certificado de Registro N°
085_17082022 en fecha 17/08/2022 y Resolución
BVPASA N° 2487/22 de fecha 19/08/2022.**

Julio 2022

Asunción, Paraguay

EMPRESA IBI S.A.E.C.A.
PROSPECTO DE PROGRAMA DE EMISION GLOBAL DE TÍTULOS DE DEUDA

Empresa IBI SAECA, es una sociedad emisora de capital abierto constituida bajo las leyes de la República del Paraguay, aprobó un programa para la emisión del PEG G8 compuesta por una o más series (cada una de ellas, una "Serie" y, en su conjunto, las "Series"). El monto, fecha de vencimiento e intereses, junto con los demás términos y condiciones aplicables a cada Serie se detallarán en los complementos de prospecto preparados en relación con esa Serie, los cuales modificarán, complementarán y/o reemplazarán los términos y condiciones descritos en este prospecto.

Los títulos globales de cada Serie que conforman el Programa de Emisión Global constituyen obligaciones directas e incondicionales de Empresa IBI SAECA.

"Programa de Emisión Global registrado según Certificado de Registro CNV N° 085_17082022 de fecha 17/08/22 y Resolución BVPASA N° 2487/22 de fecha 19/08/2022"

Esta inscripción sólo acredita que el programa ha cumplido con los requisitos establecidos legal y reglamentariamente, no significando que la Comisión Nacional de Valores exprese un juicio de valor acerca del mismo, ni sobre el futuro desenvolvimiento de la entidad emisora.

La veracidad de la información contable, financiera, económica, así como de cualquier otra información suministrada, es de la exclusiva responsabilidad del Directorio de EMPRESA IBISAECA.

El Directorio de la entidad emisora manifiesta, con carácter de Declaración Jurada, que el presente prospecto contiene información veraz y suficiente sobre todo hecho relevante que pueda afectar la situación patrimonial económica y financiera de la sociedad y toda aquella que deba ser de conocimiento del público inversor con relación a la presente emisión, conforme a las normas legales y reglamentarias vigentes.

La Comisión Nacional de Valores no se pronuncia sobre la calidad de los valores a ser emitidos dentro del marco del presente programa de emisión. La circunstancia que la Comisión haya inscripto esta emisión no significa que garantice su pago y la solvencia del emisor. La información contenida en este prospecto es de responsabilidad de EMPRESA IBISAECA. El inversionista deberá evaluar la conveniencia de adquirir estos valores emitidos, teniendo presente que el o los únicos responsables del pago son el emisor y quienes resulten obligados a ello.

Julio 2022

Rodrigo Izaguirre Barrail
Presidente
EMPRESA IBI S.A.E.C.A.

RESUMEN DEL PROGRAMA

Este Prospecto debe ser leído conjuntamente con el Prospecto Complementario correspondiente a cada serie que será emitida en el marco del presente Programa de Emisión, para acceder a la información necesaria que permita entender las implicancias relativas a las emisiones que serán efectuadas.

EMPRESA IBI S.A.E.C.A.	
Programa:	Los bonos se emitirán bajo el Programa registrado por Certificado de Registro N° 085_17082022 del Directorio de la CNV de fecha 17/08/2022.
Denominación del Programa:	G8
Monto del Programa y Moneda:	G. 24.000.000.000 (Guaraníes veinte y cuatro mil millones)
Forma de emisión de los bonos:	Se emitirá un título global por cada una de las Series que conforman este Programa de Emisión Global y cuyo contenido se halla ajustado a los términos establecidos en el Reglamento Operativo del Sistema Electrónico de Negociación. Este título otorga acción ejecutiva. Este título se emitirá a nombre de la Bolsa y quedará depositado en la Bolsa quien actuará de custodio para los inversionistas, con arreglo a las disposiciones reglamentarias aplicables. Las liquidaciones, negociaciones, transferencias, pagos de capital, e intereses correspondientes al título global se realizarán de acuerdo con las normas y procedimientos operativos establecidos en el Reglamento Operativo y en el Reglamento Operativo del Sistema Electrónico de Negociación, en el Contrato de Custodia, Compensación y Liquidación que será suscripto con la Bolsa.
Series:	Los bonos podrán ser emitidos en una o más Series. Los términos y condiciones de cada Serie podrán variar con respecto a los términos y condiciones de otras Series en circulación, pero no dentro de la misma serie. EMPRESA IBI S.A.E.C.A. establecerá los términos específicos de cada Serie en el respectivo complemento de Prospecto.
Cortes mínimos:	G. 1.000.000 (Guaraníes un millón).
Plazo de vencimiento:	Se emitirán con un plazo de vencimiento de 365 días a 3285 días, y según lo especifique el Complemento de Prospecto correspondiente a cada Serie.
Garantía:	Garantía Común, a sola firma.
Tasa de Interés:	A ser definida en cada serie a ser emitida dentro del marco del presente programa.
Lugar y forma de pago de Vencimientos de capital e intereses:	A través del Banco designado por la Bolsa para la realización de los débitos y créditos en las cuentas de liquidación habilitadas de los montos afectados y declarados en el título global de cada serie a ser suscripto.
Forma de pago de capital:	A ser definidos en cada serie a ser emitida dentro del marco del presente programa

EMPRESA IBI S.A.E.C.A.	
Forma de pago de intereses:	A ser definidos en cada serie a ser emitida dentro del marco del presente programa.
Destino de los Fondos	Los fondos obtenidos en esta emisión serán destinados a la reestructuración de pasivos en un porcentaje mínimo de 80% y máximo de 100% y a capital operativo para pagos a proveedores y compras de mercaderías en un porcentaje máximo de 20%.
Procedimiento en caso de Incumplimiento	Se estará a lo establecido en el Reglamento del Sistema Electrónico de Negociación.
Representante de obligacionistas	VALORES Casa de Bolsa S.A. con las facultades previstas en la Ley de Mercado de Valores, y en el Código Civil. Esta designación es sin perjuicio de cambio por parte de los obligacionistas (inversionistas), en cuyo caso la sociedad reconocerá al nuevo representante designado por los mismos.
Rescate Anticipado	Conforme a lo establecido en el Art. 58 de la Ley 5810/17 y la Resolución BVPASA N° 1013/11 de fecha 25/11/2011 y lo dispuesto en el Acta de Directorio N° 518 de fecha 15/07/2022, el Directorio de EMPRESA IBI S.A.E.C.A. tiene la facultad de incluir dentro de las características de una o más Series del Programa de Emisión Global, la posibilidad de realizar rescates anticipados, parciales o totales de los títulos de deuda emitidos en las series afectadas, en una fecha que será determinada por el Directorio cuando se considere necesario, teniendo en cuenta la situación financiera de la Sociedad, cada 6 (seis) meses, tomando como base la fecha de la resolución de la Bolsa de Valores y Productos de Asunción S.A., a partir de la cual se fijan las fechas de emisión de las Series que componen el Programa de Emisión Global antes registrado por resolución de la Comisión Nacional de Valores.
Sistemas de liquidación y compensación	A través del Agente de Pago designado por la Bolsa para la realización de los débitos y créditos en las cuentas de liquidación habilitadas en el Banco y de acuerdo a lo establecido en el Contrato de Compensación y Liquidación suscripto con la Bolsa.

La Comisión Nacional de Valores no se pronuncia sobre la calidad de los valores ofrecidos como inversión ni sobre la solvencia del emisor. La información contenida en este prospecto marco es de responsabilidad exclusiva del emisor. El inversionista deberá evaluar la conveniencia de la adquisición de los valores a ser emitidos, teniendo presente que el o los únicos responsables del pago de los valores son el emisor y quienes resulten obligados a ello. La documentación relacionada con el presente Programa de Emisión es de carácter público y se encuentra disponible para su consulta en la Comisión Nacional de Valores, la Bolsa de Valores y Productos de Asunción S.A., Valores Casa de Bolsa S.A. y otras Casas de Bolsa debidamente habilitadas por la CNV y la BVPASA y EMPRESA IBI S.A.E.C.A.

Rodrigo Izaguirre Barrail
 Presidente
EMPRESA IBI S.A.E.C.A.

Señor inversionista: Antes de efectuar su inversión usted debe informarse cabalmente de la situación financiera de la sociedad emisora y deberá evaluar la conveniencia de la adquisición de estos valores teniendo presente que el único responsable del pago de los documentos son el emisor y quienes resulten obligados a ellos. El intermediario deberá proporcionar al inversionista la información contenida en el Prospecto presentado con motivo de la solicitud de inscripción al Registro de Valores, antes de que efectúe su inversión.

La documentación relacionada con el presente Programa de Emisión, es de carácter público y se encuentra disponible para su consulta en: EMPRESA IBI S.A.E.C.A. Dirección: Avda. Santísimo Sacramento N° 2143 entre Tte. 1ro. Antonio Camperchioli y Tte. 1ro. Silverio Molinas. Asunción, Paraguay – Tel.: (021) 238 7777; www.ibisa.com.py; E-mail: institucional@ibisa.com.py

Rodrigo Izaguirre Barrail
Presidente
EMPRESA IBI S.A.E.C.A.

Glosario de términos y abreviaturas utilizados en el presente prospecto:

- a) Programa de Emisión Global:** Se entiende por Programa de Emisión Global a la emisión mediante la cual una entidad, estructura con cargo a un monto global, la realización de varias emisiones a través de Series.
- b) Series:** Representan al conjunto de títulos emitidos con idénticas características dentro de cada una de las mismas, instrumentados en un solo título global representativo de la serie. Las series pueden ser emitidas hasta alcanzar el monto total del Programa de Emisión Global registrado. Las emisiones de Series son correlativas por moneda y deben reunir las características establecidas en el Reglamento Operativo del SEN. El registro de cada serie que conforma el Programa de Emisión Global se realiza a través de la Bolsa, con un complemento de prospecto.
- c) Emisión:** Es el monto global emitido en una moneda determinada.
- d) Desmaterialización:** Se refiere a la eliminación de circulación de títulos físicos. En su reemplazo el emisor emite un Título Global representativo de cada una de las Series que conforman el Programa de Emisión Global.
- e) Custodia:** Consiste en el resguardo, a cargo de la Bolsa, de los títulos globales emitidos por el Emisor y que corresponden a cada una de las Series que conforman el Programa de Emisión Global. La custodia será realizada bajo los términos establecidos en el Reglamento del SEN de la Bolsa.
- f) Título global de la Serie:** Corresponde al título emitido por el emisor vinculado a cada una de las Series que conforman el Programa de Emisión Global. El contenido del mismo debe ajustarse a los términos establecidos en el Reglamento Operativo del SEN.
- g) CNV:** Comisión Nacional de Valores.
- h) BVPASA:** Bolsa de Valores y Productos de Asunción S.A.
- i) SEN:** Sistema electrónico de negociación.

PARTE I. INFORMACIÓN SOBRE EL PROGRAMA DE EMISIÓN

1- Antecedentes:

- 1.1. Aprobación del Programa de Emisión por parte de la sociedad por Acta de Directorio N° 518 de fecha 15/07/2022, cuya copia se adjunta.
- 1.2. Registro del Programa de Emisión en la CNV por Certificado de Registro N° 085_17082022 de fecha 17/08/2022.

2- Características Generales del Programa:

- 2.1. **Denominación del Programa de Emisión:** G8.
- 2.2. **Moneda:** Guaraníes.
- 2.3. **Monto total del programa de emisión:** G. 24.000.000.000 (Guaraníes veinte y cuatro mil millones).
- 2.4. **Tipo de títulos a emitir:** Bonos.
- 2.5. **Corte mínimo:** G. 1.000.000 (Guaraníes un millón).
- 2.6. **Bolsa en la cual se inscribirá el programa de emisión:** Bolsa de Valores Asunción.
- 2.7. **Forma de representación de los títulos-valores:** Se emitirá un título global por cada una de las Series que conforman este Programa de Emisión Global y cuyo contenido se halla ajustado a los términos establecidos en el Reglamento Operativo del SEN. Este título otorga acción ejecutiva. Este título se emitirá a nombre de la Bolsa de Valores y Productos de Asunción S.A. y quedará depositado en la BVA quien actuará de custodio para los inversionistas, con arreglo a las disposiciones reglamentarias aplicables.
- 2.8. **Custodia:** Bolsa de Valores y Productos de Asunción S.A. custodia el título global de acuerdo a los términos establecidos en el reglamento del SEN.
- 2.9. **Destino de los fondos:** Los fondos obtenidos en esta emisión serán destinados a la reestructuración de pasivos en un porcentaje mínimo de 80% y máximo de 100% y a capital operativo para pagos a proveedores y compras de mercaderías en un porcentaje máximo de 20%.
- 2.10. **Lugar y forma de pago:** A través del Agente de Pago designado por la BVPASA para la realización de los débitos y créditos en las cuentas de liquidación habilitadas de los Intermediarios de Valores para pagos a sus Comitentes de los montos afectados y declarados en el título global de cada serie a ser suscripto.
- 2.11. **Representante de Obligacionistas:** VALORES CASA DE BOLSA S.A. ("Véase detalles en el Acta N° 518 de fecha 15 de julio de 2022 adjunto").
- 2.12. **Rescate anticipado y Procedimiento:** Conforme a lo establecido en el Art. 58 de la Ley 5810/17 y la Resolución BVPASA N° 1013/11 de fecha 25/11/2011 y lo dispuesto en el Acta de Directorio N° 518 de fecha 15/07/2022, el Directorio de EMPRESA IBI S.A.E.C.A. tiene la facultad de incluir dentro de las características de una o más Series del Programa de Emisión Global, la posibilidad de realizar

rescates anticipados, parciales o totales de los títulos de deuda emitidos en las series afectadas, en una fecha que será determinada por el Directorio cuando se considere necesario, teniendo en cuenta la situación financiera de la Sociedad, cada 6 (seis) meses, tomando como base la fecha de la resolución de la Bolsa de Valores y Productos de Asunción S.A., a partir de la cual se fijan las fechas de emisión de las Series que componen el Programa de Emisión Global antes registrado por resolución de la Comisión Nacional de Valores.

2.13. **Tasas de interés, plazos, pago del capital, pago de intereses:** A ser definidos en cada serie a ser emitida dentro del marco del presente programa.

2.14. **Garantía:** Garantía Común, a sola firma.

2.15. **Calificación de Riesgo:**



INFORME DE CALIFICACIÓN

CORTE JUNIO 2022

La actualización de la calificación de la Solvencia y del Programa de Emisión Global PEG G8 de la empresa Izaguirre Barrail Inversora S.A.E.C.A. – IBISAECA, se realiza conforme a lo dispuesto en la Ley N° 3.899/09 y Resolución CNV CG N° 30/21.

Fecha de actualización: 04 de Agosto de 2022

Fecha de publicación: una vez aprobada la emisión

Corte de calificación: 30 de Junio de 2022.

Calificadora: Solventa&Riskmétrica S.A. Calificadora de Riesgos

Edificio Atrium 3 Piso | Dr. Francisco Morra esq. Guido Spano | Asunción - Paraguay

Tel.: (+595 21) 660 439 (+595 21) 661 209 | E-mail: info@solventa.com.py

Empresa Izaguirre Barrail Inversora S.A.E.C.A. IBISAECA	CALIFICACIÓN LOCAL	
	CATEGORÍA	TENDENCIA
PROGRAMA DE EMISIÓN GLOBAL PEG G8	<i>pyA</i>	ESTABLE
A: Corresponde a aquellos instrumentos que cuentan con una buena capacidad de pago del capital e intereses en los términos y plazos pactados, pero ésta es susceptible de deteriorarse levemente ante posibles cambios en el emisor, en la industria a que pertenece o en la economía.		

NOTA: "La calificación de riesgo no constituye una sugerencia o recomendación para comprar, vender o mantener un valor, un aval o garantía de una emisión o su emisor, sino un factor complementario para la toma de decisiones".

El informe de calificación no es el resultado de una auditoría realizada a la entidad por lo que Solventa&Riskmétrica no garantiza la veracidad de los datos ni se hace responsable de los errores u omisiones que los datos pudieran contener, ya que la información manejada es de carácter público o ha sido proporcionada por la entidad de manera voluntaria.

Esta calificación de riesgos no es una medida exacta sobre la probabilidad de incumplimiento de deudas, ya que no se garantiza la calidad crediticia del deudor.

La metodología y los procedimientos de calificación de riesgo se encuentran establecidos en los manuales de Solventa&Riskmétrica Calificadora de Riesgos, los que se encuentran disponibles en nuestra página web.

Las categorías y sus significados se encuentran en concordancia con lo establecido en la Resolución CNV CG N° 30/21 del 09/Set/21 de la Comisión Nacional de Valores, la cual se encuentra disponible en nuestra página web.

Solventa&Riskmétrica S.A. incorpora en sus procedimientos el uso de signos (+/-), entre las escalas de calificación AA y B. El fundamento para la asignación del signo a la calificación final de la solvencia está incorporado en el análisis global del riesgo, advirtiéndose una posición relativa de menor (+) o mayor (-) riesgo dentro de cada categoría, en virtud de su exposición a los distintos factores y de conformidad con metodologías de calificación de riesgo.

Más información sobre esta calificación en:

www.riskmetrica.com.py

www.solventa.com.py

PARTE II – INFORMACIÓN SOBRE EL EMISOR

1- INFORMACION GENERAL:

1.1 Nombre de la empresa:

EMPRESA IZAGUIRRE BARRAIL INVERSORA S.A.E.C.A. – EMPRESA IBI S.A.E.C.A.

1.2 Naturaleza Jurídica

SOCIEDAD ANONIMA EMISORA DE CAPITAL ABIERTO

1.3 Número de Inscripción en el Registro Único de Contribuyentes:

RUC N° 80014904-1

1.4 Dirección, Número de Teléfono, Fax, Correo Electrónico, Página Web:

Oficina Central- Asunción:

- **Dirección:** Avda. Santísimo Sacramento N° 2143 entre Tte. 1ro. Antonio Camperchioli y Tte. 1ro. Silverio Molinas, Asunción Paraguay.
- **Teléfono:** 595 21 238 77 77
- **Página Web:** www.ibisa.com.py
- **E-mail:** institucional@ibisa.com.py

1.5 Actividad Principal:

- Operaciones de créditos.
- Venta y distribución de electrodomésticos y accesorios en general.

1.6 Actividad Secundaria:

- Comercio al por menor de muebles y accesorios para el hogar.
- Actividades auxiliares de la intermediación financiera.
- Otras actividades auxiliares de seguros.
- Actividades de agencias de cobro y oficinas de crédito.

1.7 Año de Inicio de Operaciones, Duración de la sociedad, fecha de inscripción en el Registro Público Histórico de modificaciones del Estatuto Social

Sociedad Anónima constituida en la Ciudad de Asunción, República del Paraguay, por Escritura Pública N° 141 del 25 de julio de 1996, por ante la Notaria y Escribana Pública Eustaquia B. de Carrillo, titular del Registro N° 96, Inscripta en el Registro Público de Comercio bajo el N° 947, Serie "D", folio N° 7.858 y sgtes., el día 13 de agosto de 1996; y en el Registro de las Personas Jurídicas y Asociaciones bajo el N° 410, en la página N° 4.994, el día 09 de agosto de 1996 y a partir de esta última inscripción la duración de la Sociedad es de noventa y nueve años.

Modificada por Escritura Pública N° 13, del 24 de mayo de 2006, por ante el Notario y Escribano Público Jesús María U. Carrillo B., Titular del Registro N° 437; Inscripta en el Registro Público de Comercio bajo el N° 427, Serie "C", Folio 3812, el 27 de Julio de 2006. Modificada por Escritura Pública N° 31, del 05 de diciembre de 2007, por ante el Escribano Público Jesús María U. Carrillo B., titular del Registro N° 437; Inscripta en el Registro de Comercio bajo el N° 18, Serie "D", Folio 185, el 07 de enero de 2008 y en el Registro de la Personas Jurídicas y Asociaciones, bajo el N° 104, Folio 1009, Serie "G", el 30 de enero de 2008. Modificada por Escritura Pública N° 10, del 25 de marzo de 2008, por ante el Escribano Público Jesús María U. Carrillo B., Titular del Registro N° 437; Inscripto en el Registro de Contratos, del Registro Público de Comercio bajo el N° 115, Serie "B", Folio 1193, el 21 de abril de 2008. Modificada por Escritura Pública N° 36, del 26 de junio de 2009, pasada por ante la Notaria y Escribana Pública Blanca Cilda Núñez Noguera, Titular del Registro N° 532; Inscripto en el Registro de Contratos, del Registro Público de Comercio, bajo el N° 531, Serie "E", Folio 6021, del 21 de julio de 2009. Modificada por Escritura Pública N° 31, del 08 de setiembre de 2010, por ante el Abogado Notario y Escribano Público Jesús María U. Carrillo B., Titular del Registro N° 437; Inscripto en el Registro de Contratos, del Registro Público de Comercio, bajo el N° 334, Serie "B", Folio 3.042, el 30 de setiembre de 2010. Modificada por Escritura Pública N° 23, del 16 de junio de 2011, por ante el Notario y Escribano Público Jorge Augusto Miller Donna, Titular del Registro N° 736; Inscripto en el Registro de Contratos, del Registro Público de Comercio, bajo el N° 333, Serie "C", Folio 3.422, el 22 de julio de 2011. Modificada por Escritura Pública N° 28, del 07 de junio de 2012, por ante el Abogado Notario y Escribano Público Jesús María U. Carrillo B., Titular del Registro N° 437; Inscripto en el Registro de Contratos, del Registro Público de Comercio, bajo el N° 1.017, Serie "A", Folio 9.079, el 01 de agosto de 2012; y en el Registro de las Personas Jurídicas y Asociaciones bajo el N° 988, en la página N° 10.675, el día 01 de agosto de 2012; en la cual se protocoliza el acta de la Asamblea General Extraordinaria de Accionistas Número Tres, de fecha 20 de abril de 2012, que resolvió la modificación del Estatuto Social, a los efectos de transformar la Sociedad Anónima en una Sociedad Anónima Emisora de Capital Abierto, aumentando el Capital Social autorizado y el cambio de denominación a EMPRESA IZAGUIRRE BARRAIL INVERSORA SOCIEDAD ANÓNIMA EMISORA DE CAPITAL ABIERTO – EMPRESA IBISAECA. Modificada por Escritura Pública N° 10, del 18 de septiembre de 2013, pasada por ante el Notario y Escribano Público Jesús María Carrillo B., Titular del Registro N° 437; Inscripto en el Registro de Contratos, del Registro Público de Comercio, bajo el N° 336, Serie "E", Folio 3602 y seas., del 27 de noviembre de 2013. Modificada por Escritura Pública N° 21, del 28 de mayo de 2014, pasada por ante el Notario y Escribano Público Jesús María Carrillo B., Titular del Registro N° 437; Inscripto en el Registro de Contratos, del Registro Público de Comercio, bajo el N° 240, Serie "H", Folio 2347 y sgtes., del 06 de agosto de 2014 y en el Registro de la Personas Jurídicas y Asociaciones, bajo el N° 479, Folio 5584 y sgtes., el 20 de agosto de 2014.

Modificada por Escritura Pública N° 19, del 17 de julio de 2015, pasada por ante el Notario y Escribano Público Jesús María Carrillo B., Titular del Registro N° 437; Inscripto en la Dirección General de los Registros Públicos, Sección Registro Público de Comercio, bajo el N° 001, Folio 001 al 012, del 21 de agosto de 2015. Modificada por Escritura Pública N° 39, del 23 de mayo de 2016, pasada por ante el Notario y Escribano Público Jesús María Carrillo B., Titular del Registro N° 437; Inscripto en la Dirección General de los Registros Públicos, Sección Registro Público de Comercio, bajo el N° 2, Folio 13 y sgtes., del 10 de agosto de 2016 y en el Registro de la Personas Jurídicas y Asociaciones, bajo el N° 01, Folio 01, el 10 de agosto de 2016. Emisión de acciones por Escritura Pública N°34, del 23 de agosto de 2017, pasada por ante el Notario y Escribano Público Jesús María Carrillo B. Titular del Registro N°437; Inscripto en el Registro Público de Comercio bajo el N°03, Folio 27-38 y sgtes., del 19 de setiembre de 2017. Modificada por Escritura Pública N° 09, del 20 de mayo de 2019, pasada por ante el Abogado Notario y Escribano Público Jesús María Carrillo B., Titular del Registro N° 437; Inscripto en el Registro de Contratos, del Registro Público de Comercio, bajo el N° 04, Folio 39, el 02 de julio de 2019; y en el Registro de las Personas Jurídicas y Asociaciones bajo el N° 02, Folio 14, el día 02 de julio de 2019.

1.8 BREVE RESEÑA HISTORICA:

EMPRESA IBISAECA, inició en el año 1996 sus actividades comerciales como El Metal Dorado S.A. en la ciudad de asunción. Transformándose en el año 2012 a la actual denominación y tipo de sociedad.

Actualmente, la dirección y administración está integrada por miembros de la primera y segunda generación de la familia y además por especialistas sectoriales, quienes, trabajando en equipo amalgaman experiencia, conocimiento, tradición, prestigio, fuerza y proyección de futuro.

Con esfuerzos y trabajo tesonero la han modernizado, incorporando tecnología de punta y permitiéndole adecuarse a la actual evolución y competitividad del mercado.

Sus fundadores aprovecharon su vasta experiencia comercial y en el sector financiero regulado y mediante innovación permanente comercializaron y financiaron una extensa variedad de productos y servicios financieros.

Los requerimientos del competitivo mercado obligaron a profesionalizar la estructura en las áreas de: evaluación de riesgos, cobranzas, tecnología de información y otros; mejorando los canales de comercialización de dinero en efectivo y de los diferentes productos.

PRINCIPALES PRODUCTOS

- Electrodomésticos
- Muebles
- Electrónica
- Artículos para el Hogar
- Créditos de Consumo
- Créditos para Asociaciones
- Créditos para PYMES
- Descuento de Documentos

SEGMENTO DE MERCADO

- Créditos de Consumo al Sector Público
- Créditos de Consumo al Sector Privado
- Pequeñas y Medianas Empresas

METODOLOGIAS DE COBRO

- Débito Automático de la cuenta Salarios, a través de los entes pagadores o asociaciones de empleados.
- Bocas de Cobranzas Aquí Pago, Practipago y Pago Express.
- Depósitos Bancarios.
- Giros o Transferencias.

MISIÓN

Ofrecer productos y servicios crediticios ágiles, cómodos y de confianza; adaptables a las necesidades de nuestros clientes en todo el territorio nacional.

VISIÓN

Ser una empresa líder en el mercado nacional reconocida por centrarse en brindar soluciones crediticias y servicios eficientes e innovadores a nuestros clientes mediante un equipo de colaboradores altamente capacitado.

1.9 COMPOSICIÓN ACCIONARIA DE EMPRESA IBI S.A.E.C.A AL 30/06/2022:

Capital Social (de acuerdo al artículo sexto de los estatutos sociales) Gs. 150.000.000.000 (Guaraníes ciento cincuenta Mil Millones) representado por la cantidad de 150.000 (ciento cincuenta mil) acciones nominativas de Gs. 1.000.000 cada una, numeradas por números arábigos en forma correlativa del 01 al 150.000.

CAPITAL SOCIAL: Gs. 150.000.000.000.- (Guaraníes ciento cincuenta mil millones)

CAPITAL SUSCRITO: Gs. 99.427.000.000.- (Guaraníes noventa y nueve mil cuatrocientos veinte y siete millones)

CAPITAL INTEGRADO: Gs. 99.427.000.000.- (Guaraníes noventa y nueve mil cuatrocientos veinte y siete millones)

Valor nominal de las acciones: G. 1.000.000.- (Guaraníes Un millón) cada una.

Cuadro de capital suscrito e integrado al 30/06/2022

Accionista	Tipo	Cantidad de acciones	Voto por acción	Monto en Gs	% Participación
Rodrigo Izaguirre C. (+)	Ordinaria Voto Múltiple	5000	5	5.000.000.000	5,03%
Rodrigo Izaguirre C. (+)	Ordinaria Voto Simple	26500	1	26.500.000.000	26,66%
Rodrigo Izaguirre C. (+)	Ordinaria Voto Múltiple	5000	5	5.000.000.000	5,03%
Rodrigo Izaguirre C. (+)	Ordinaria Voto Simple	2500	1	2.500.000.000	2,51%
Rodrigo Izaguirre C. (+)	Preferidas	500	1	500.000.000	0,50%
María Teresa Barrail	Ordinaria Voto Múltiple	5000	5	5.000.000.000	5,03%
María Teresa Barrail	Ordinaria Voto Simple	26500	1	26.500.000.000	26,66%
María Teresa Barrail	Ordinaria Voto Múltiple	5000	5	5.000.000.000	5,03%
María Teresa Barrail	Ordinaria Voto Simple	2500	1	2.500.000.000	2,51%
Accionistas con participación individual inferior al 10%	Preferidas	9500	0	9.500.000.000	9,55%
Accionistas con participación individual inferior al 10%	Preferidas Escriturales	11427	0	11.427.000.000	11,49%
Total		99.427	-	99.427.000.000	100%

Accionistas con más del 10% del capital y con más del 10% de los votos

Accionista	Tipo	Monto en Gs	% Participación	Cantidad de acciones	Cantidad de votos
Fernando Rodrigo Izaguirre Cazenave (+)	Ordinarias	39.000.000.000	39,2%	39.000	79.000
	Preferidas	500.000.000	0,5%	500	0
María Teresa Barrail Villalba	Ordinarias	39.000.000.000	39,2%	39.000	79.000
Total		78.500.000.000	79%	78.500	158.000

* Fernando Rodrigo Izaguirre Cazenave (+), falleció el 25/05/2022, sucesión en proceso.

1.10 BANCOS Y FINANCIERAS CON LOS CUALES OPERAMOS

- Sudameris Bank S.A.E.C.A.
- Banco BASA S.A.
- Banco GNB Paraguay S.A.
- Banco Nacional de Fomento
- Bancop S.A.E.C.A.
- Banco Itaú Paraguay S.A.
- Banco Continental S.A.E.C.A.
- Banco Atlas S.A.
- Banco Regional S.A.E.C.A.
- Banco Rio S.A.E.C.A.
- Interfisa Banco S.A.E.C.A.
- Visión Banco S.A.E.C.A.
- Banco Familiar S.A.E.C.A.
- Finexpar S.A.E.C.A.
- FIC S.A. de Finanzas.
- Financiera UENO S.A.E.C.A.

2. ESTRUCTURA ORGANIZACIONAL:

2.1. Organigrama:

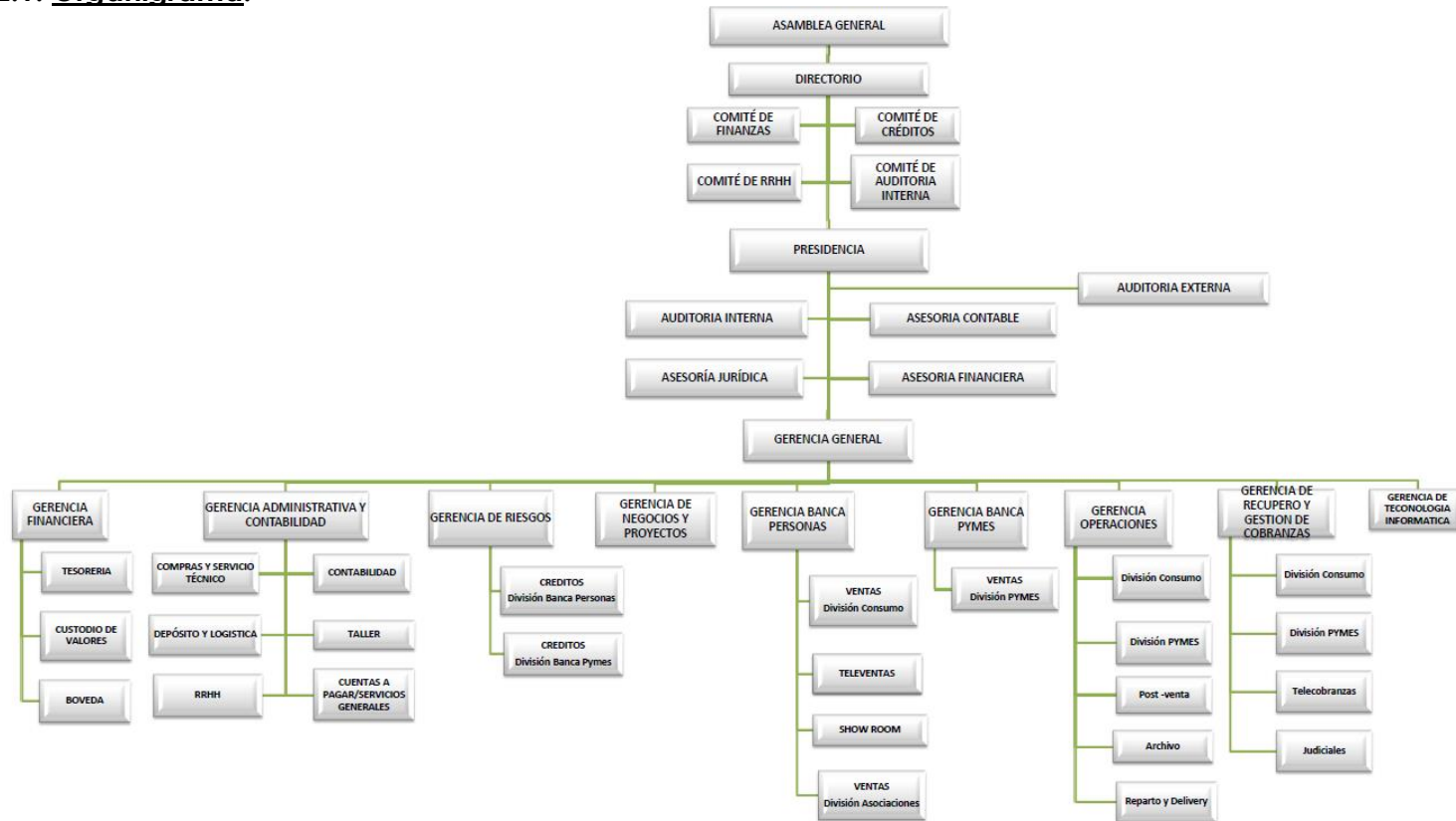

2.2. DIRECTORES Y ALTOS FUNCIONARIOS:

Según Acta N° 34 de la Asamblea Ordinaria de Accionistas del 26 de marzo de 2021 y Acta de Directorio N° 510 del 30 de mayo de 2022, el Directorio de EMPRESA IBI S.A.E.C.A. por los ejercicios 2021/2023 está conformado por las siguientes personas:

Presidente:	Rodrigo José Izaguirre Barrail
Vice-Presidente:	María Teresa Barrail Villalba
Director Titular:	Juan José Izaguirre Barrail
Director Titular:	Ángel Gabriel González Cáceres
Director Titular:	Marta Diana Vega Ramos
Director Suplente:	Miguel Fernando Saldivar
Síndico Titular:	Mario Rubén Cibils Wilson Smith
Síndico Suplente:	Buenaventura Nery Jara Ríos

PLANA GERENCIAL DE EMPRESA IBI SAECA

Presidente Ejecutivo:	Lic. Rodrigo José Izaguirre Barrail
Vicepresidente:	Lic. Maria Teresa Barrail Villalba
Director Titular:	Dr. Ángel Gabriel González
Gerente de Negocios y Proyectos:	Lic. Juan José Izaguirre Barrail
Gerente Financiero:	C.P. Diana Vega Ramos
Gerente Administrativo y Contador:	Lic. Rebecca Recalde
Gerente de Operaciones:	Lic. Mara Guerrero
Gerente de Cobranzas:	C.P. Fernando Saldívar
Gerente de Riesgos:	C.P. Jessica Marin Segovia
Auditor Externo:	BCA – Benitez Codas & Asociados
Asesor Jurídico:	Estudio Jurídico Beconi & Asociados

BREVE SINTESIS DE LA TRAYECTORIA PROFESIONAL Y EXPERIENCIA DE LOS DIRECTORES, SÍNDICOS y PLANA GERENCIAL:

PRESIDENTE EJECUTIVO:

DATOS PERSONALES		
NOMBRE COMPLETO	RODRIGO JOSÉ IZAGUIRRE BARRAIL	
FECHA DE NACIMIENTO	24/03/1992	
NACIONALIDAD	PARAGUAYA	
ESTADO CIVIL	CASADO	
CARGO EN LA EMPRESA	PRESIDENTE	
ANTIGÜEDAD EN LA EMPRESA	12 AÑOS	
C.I.	3.383.809	
FORMACIÓN ACADÉMICA		
NIVEL ACADÉMICO	INSTITUCION	TITULO OBTENIDO
SECUNDARIO	COLEGIO SANTA ANA	BACHILLERATO INTERNACIONAL
UNIVERSITARIO	UNIVERSIDAD CATOLICA NTRA. SRA. DE LA ASUNCION	LIC. EN MARKETING
EXPERIENCIA LABORAL		
EMPRESA	ULTIMO CARGO	AÑOS TRABAJADOS
EMPRESA IBI SAECA	PRESIDENTE EJECUTIVO	2 MESES
EMPRESA IBI SAECA	DIRECTOR TITULAR y GERENTE DE RIESGOS	12 AÑOS - DESDE 2010 HASTA LA FECHA
CREDITOS AL CONSUMO S.A.	DIRECTOR TITULAR	7 AÑOS - DESDE FEBRERO 2015 HASTA LA FECHA
TRINIDAD S.A.	DIRECTOR TITULAR	7 AÑOS - DESDE ABRIL 2015 HASTA LA FECHA

VICEPRESIDENTE:

DATOS PERSONALES		
NOMBRE COMPLETO	MARIA TERESA BARRAIL VILLALBA	
FECHA DE NACIMIENTO	26/12/1964	
NACIONALIDAD	PARAGUAYA	
ESTADO CIVIL	CASADA	
CARGO EN LA EMPRESA	VICEPRESIDENTE	
ANTIGÜEDAD	26 AÑOS	
C.I.	791.453	
FORMACIÓN ACADÉMICA		
NIVEL ACADÉMICO	INSTITUCION	TITULO OBTENIDO
SECUNDARIO	COLEGIO DANTE ALIGHIERI	BACHILLER HUMANISTICO
UNIVERSITARIO	UNIVERSIDAD CATOLICA NTRA. SRA. DE LA ASUNCION	LIC. ADMINISTRACIÓN DE EMPRESAS
EXPERIENCIA LABORAL		
EMPRESA	ULTIMO CARGO	AÑOS TRABAJADOS
CAPITAL S.A. DE FINANZAS	DIRECTOR Y GERENTE DE INVERSIÓN	5 AÑOS - DESDE 1992 HASTA 1996
EMPRESA IBI SAECA	VICEPRESIDENTE DEL DIRECTORIO	26 AÑOS - DESDE 1996 HASTA LA FECHA
CREDITOS AL CONSUMO S.A.	VICEPRESIDENTE DEL DIRECTORIO	26 AÑOS - DESDE 1996 HASTA LA FECHA
TRINIDAD S.A.	PRESIDENTE DEL DIRECTORIO	26 AÑOS - DESDE 1996 HASTA LA FECHA
SACRAMENTO S.A.	DIRECTOR	26 AÑOS - DESDE 1996 HASTA LA FECHA

DIRECTOR TITULAR:

DATOS PERSONALES		
NOMBRE COMPLETO	DR. ÁNGEL GABRIEL GONZÁLEZ CÁCERES	
FECHA DE NACIMIENTO	10/04/1961	
NACIONALIDAD	PARAGUAYA	
ESTADO CIVIL	CASADO CON SEPARACION DE BIENES	
CARGO EN LA EMPRESA	DIRECTOR TITULAR	
ANTIGÜEDAD	4 AÑOS	
C.I.	655.022	
FORMACIÓN ACADÉMICA		
NIVEL ACADÉMICO	INSTITUCION	TITULO OBTENIDO
SECUNDARIO	ESCUELA AGRICOLA CAAZAPÁ	BACHILLER TÉCNICO AGROPECUARIO
UNIVERSITARIO	UNIVERSIDAD NACIONAL DE ASUNCION	ECONOMISTA CON TESIS APROBADO
OTROS ESTUDIOS	ESPECIALIZACIÓN EN PROGRAMACIÓN MONETARIA Y FINANCIERA EN MÉXICO, EEUU Y ALEMANIA	
EXPERIENCIA LABORAL		
EMPRESA	ULTIMO CARGO	AÑOS TRABAJADOS
BANCO CENTRAL DEL PARAGUAY	PRESIDENTE	20 AÑOS
EMBAJADA PARAGUAYA EN CHILE	CONSEJERO ECONOMICO	2 AÑOS, 8 MESES
SEPRELAD	DIRECTOR GENERAL	1 AÑO
BANCO ITAPÚA S.A.	PRESIDENTE DEL DIRECTORIO	9 AÑOS
EMPRESA IBI S.A.E.C.A.	DIRECTOR TITULAR	4 AÑOS HASTA LA FECHA

DIRECTOR TITULAR Y GERENTE DE NEGOCIOS:

DATOS PERSONALES		
NOMBRE COMPLETO	JUAN JOSÉ IZAGUIRRE BARRAIL	
FECHA DE NACIMIENTO	22/03/1996	
NACIONALIDAD	PARAGUAYA	
ESTADO CIVIL	SOLTERO	
CARGO EN LA EMPRESA	DIRECTOR TITULAR	
ANTIGÜEDAD	7 AÑOS	
C.I.	4.341.395	
FORMACIÓN ACADÉMICA		
NIVEL ACADÉMICO	INSTITUCION	TITULO OBTENIDO
SECUNDARIO	COLEGIO SANTA ANA	BACHILLERATO INTERNACIONAL
UNIVERSITARIO	UNIVERSIDAD CATOLICA NTRA. SRA. DE LA ASUNCION	LIC. EN ADMINISTRACION DE EMPRESAS
POSGRADO	INCAE BUSINESS SCHOOL Costa Rica	MAESTRÍA EJECUTIVA EN FINANZAS
EXPERIENCIA LABORAL		
EMPRESA	ULTIMO CARGO	AÑOS TRABAJADOS
EMPRESA IBI SAECA	DIRECTOR TITULAR	7 AÑOS - DESDE FEBRERO 2015 HASTA LA FECHA
CREDITOS AL CONSUMO S.A.	DIRECTOR TITULAR	7 AÑOS - DESDE FEBRERO 2015 HASTA LA FECHA
TRINIDAD S.A.	DIRECTOR TITULAR	7 AÑOS - DESDE ABRIL 2015 HASTA LA FECHA

DIRECTOR TITULAR Y GERENTE FINANCIERO:

DATOS PERSONALES		
NOMBRE COMPLETO	MARTA DIANA VEGA RAMOS	
FECHA DE NACIMIENTO	02/07/1986	
NACIONALIDAD	PARAGUAYA	
ESTADO CIVIL	CASADA	
CARGO EN LA EMPRESA	DIRECTOR TITULAR	
ANTIGÜEDAD	14 AÑOS	
C.I.	2.857.317	
FORMACIÓN ACADÉMICA		
NIVEL ACADÉMICO	INSTITUCION	TITULO OBTENIDO
SECUNDARIO	COLEGIO TÉCNICO DE LAS AMÉRICAS	BACHILLER TÉCNICO EN ADMINISTRACIÓN
UNIVERSITARIO	UNIVERSIDAD CATOLICA NTRA. SRA. DE LA ASUNCION	CONTADOR PÚBLICO
OTROS ESTUDIOS	INITIATIVE ESCUELA DE NEGOCIOS	DIPLOMADO EN FINANZAS CORPORATIVAS
EXPERIENCIA LABORAL		
EMPRESA	ULTIMO CARGO	AÑOS TRABAJADOS
ESTUDIO CONTABLE CAMPIZ & ASOC.	AUXILIAR CONTABLE JUNIOR	4 AÑOS DESDE 2003 HASTA 2007
CONSULTORA RS & ASOCIADOS	AUXILIAR CONTABLE SENIOR	3 AÑOS DESDE 2004 HASTA 2007
EMPRESA IBI SAECA	DIRECTOR TITULAR Y GERENTE FINANCIERO	14 AÑOS DESDE 2008 HASTA LA FECHA
CREDITOS AL CONSUMO S.A.	GERENTE ADMINISTRATIVO	7 AÑOS DESDE FEBRERO 2015 HASTA LA FECHA

DIRECTOR SUPLENTE Y GERENTE DE COBRANZAS

DATOS PERSONALES		
NOMBRE COMPLETO	MIGUEL FERNANDO SALDIVAR	
FECHA DE NACIMIENTO	21/12/1978	
NACIONALIDAD	ARGENTINA	
ESTADO CIVIL	CASADO	
CARGO EN LA EMPRESA	DIRECTOR SUPLENTE Y GERENTE DE COBRANZAS	
ANTIGÜEDAD	15 AÑOS	
C.I.	2.538.502	
FORMACIÓN ACADÉMICA		
NIVEL ACADÉMICO	INSTITUCION	TITULO OBTENIDO
SECUNDARIO	COLEGIO SANTA TERESITA DEL NIÑO JESÚS	BACHILLER COMERCIAL
UNIVERSITARIO	UNIVERSIDAD NACIONAL DE ASUNCIÓN	CONTADOR PÚBLICO
EXPERIENCIA LABORAL		
EMPRESA	ULTIMO CARGO	AÑOS TRABAJADOS
ALTA GERENCIA	AUXILIAR ADMINISTRATIVO	DESDE EL AÑO 2000 HASTA EL 2005
AUDITORES Y CONSULTORES ASOCIADOS	AUXILIAR CONTABLE	AÑO 2006
COOPEC LTDA.	AUDITOR SENIOR	AÑO 2007
EMPRESA IBI SAECA	DIRECTOR SUPLENTE Y GERENTE DE COBRANZAS	15 AÑOS DESDE 2007 HASTA LA FECHA
CREDITOS AL CONSUMO S.A.	SINDICO SUPLENTE	8 AÑOS

GERENTE DE OPERACIONES:

DATOS PERSONALES	
NOMBRE COMPLETO	MARA GISELLE GUERRERO VALENZUELA
FECHA DE NACIMIENTO	20/04/1992
NACIONALIDAD	PARAGUAYA
ESTADO CIVIL	SOLTERO
CARGO EN LA EMPRESA	GERENTE DE OPERACIONES
ANTIGÜEDAD	3 AÑOS
C.I.	3.682.463

FORMACIÓN ACADÉMICA		
NIVEL ACADÉMICO	INSTITUCION	TITULO OBTENIDO
SECUNDARIO	COLEGIO TÉCNICO CERRO CORÁ	BACHILLER EN CIENCIAS BÁSICAS
UNIVERSITARIO	COLUMBIA	LIC. EN CIENCIAS CONTABLES Y ADMINISTRATIVAS
POSGRADO	POSGRADO COLUMBIA	MBA en Business Administration

EXPERIENCIA LABORAL		
EMPRESA	ULTIMO CARGO	AÑOS TRABAJADOS
PKF CONTROLLER	AUDITOR JUNIOR	1 AÑO
BCA & ASOCIADOS	AUDITOR JEFE DE EQUIPO	5 AÑOS
EMPRESA IBI S.A.E.C.A.	GERENTE DE OPERACIONES	3 AÑOS

GERENTE ADMINISTRATIVO Y CONTADOR:

DATOS PERSONALES	
NOMBRE COMPLETO	REBECCA GISELLE RECALDE DÍAZ
FECHA DE NACIMIENTO	14/04/1994
NACIONALIDAD	PARAGUAYA
ESTADO CIVIL	SOLTERO
CARGO EN LA EMPRESA	CONTADOR
ANTIGÜEDAD	3 AÑOS
C.I.	4.297.826

FORMACIÓN ACADÉMICA		
NIVEL ACADÉMICO	INSTITUCION	TITULO OBTENIDO
SECUNDARIO	COLEGIO JAPONÉS NIHON GAKKO	TÉCNICO EN CONTABILIDAD
UNIVERSITARIO	UNIVERSIDAD AMERICANA	LIC. EN CIENCIAS CONTABLES Y AUDITORÍA
POSGRADO	UNIVERSIDAD AMERICANA	MAESTRÍA EN AUDITORÍA E IMPUESTOS

EXPERIENCIA LABORAL		
EMPRESA	ULTIMO CARGO	AÑOS TRABAJADOS
BCA & ASOCIADOS	AUDITOR SENIOR	6 AÑOS
EMPRESA IBI S.A.E.C.A.	CONTADOR	3 AÑOS

GERENTE DE RIESGOS:

DATOS PERSONALES		
NOMBRE COMPLETO	JESSICA LORENA MARIN SEGOVIA	
FECHA DE NACIMIENTO	14/09/1991	
NACIONALIDAD	PARAGUAYA	
ESTADO CIVIL	CASADA	
CARGO EN LA EMPRESA	GERENTE DE RIESGOS	
ANTIGÜEDAD	1 AÑO	
C.I.	4.940.579	
FORMACIÓN ACADÉMICA		
NIVEL ACADÉMICO	INSTITUCION	TITULO OBTENIDO
SECUNDARIO	COLEGIO NACIONAL MARIA CONCEPCIÓN LEYES DE CHÁVEZ	TÉCNICO EN CONTABILIDAD
UNIVERSITARIO	UNIVERSIDAD NACIONAL DE ASUNCIÓN	CONTADOR PÚBLICO NACIONAL
EXPERIENCIA LABORAL		
EMPRESA	ULTIMO CARGO	AÑOS TRABAJADOS
BANCO FAMILIAR	ANALISTA DE RIESGOS	7 AÑOS
SUDAMERIS LEASING	ENCARGADA DE CRÉDITOS Y COBRANZAS	1 AÑO
EMPRESA IBI S.A.E.C.A.	ANALISTA DE RIESGOS	1 AÑO

SINDICO TITULAR:

DATOS PERSONALES		
NOMBRE COMPLETO	MARIO RUBEN CIBILS WILSON SMITH	
FECHA DE NACIMIENTO	02/11/1962	
NACIONALIDAD	PARAGUAYA	
ESTADO CIVIL	CASADO	
CARGO EN LA EMPRESA	SINDICO TITULAR	
ANTIGÜEDAD	26 AÑOS	
C.I.	441.290	
FORMACIÓN ACADÉMICA		
NIVEL ACADÉMICO	INSTITUCION	TITULO OBTENIDO
UNIVERSITARIO	UNIVERSIDAD CATOLICA NUESTRA SEÑORA DE LA ASUNCIÓN	LIC. CONTABILIDAD, LIC. ADMINISTRACIÓN
EXPERIENCIA LABORAL		
EMPRESA	ULTIMO CARGO	AÑOS TRABAJADOS
EMPRESA IBI S.A.E.C.A.	SINDICO TITULAR	26 AÑOS
TRANSEL S.A.	PRESIDENTE DIRECTORIO	8 AÑOS
CIBAU S.A.	PRESIDENTE DIRECTORIO	19 AÑOS
VIMEN S.A.	VICEPRESIDENTE DIRECTORIO	12 AÑOS
INDUSTRIAS ALIMENTICIAS S.A.	DIRECTOR TITULAR	7 AÑOS
GANADERA LA NORUEGA S.A.	DIRECTOR TITULAR	6 AÑOS

SINDICO SUPLENTE:

DATOS PERSONALES		
NOMBRE COMPLETO	BUENAVENTURA NERY JARA RIOS	
FECHA DE NACIMIENTO	14/07/1961	
NACIONALIDAD	PARAGUAYA	
ESTADO CIVIL	CASADO	
CARGO EN LA EMPRESA	SINDICO SUPLENTE	
ANTIGÜEDAD	9 AÑOS	
C.I.	695.796	
FORMACIÓN ACADÉMICA		
NIVEL ACADÉMICO	INSTITUCION	TITULO OBTENIDO
UNIVERSITARIO	UNIVERSIDAD NACIONAL DE ASUNCION	LIC. CONTABILIDAD
EXPERIENCIA LABORAL		
EMPRESA	ULTIMO CARGO	AÑOS TRABAJADOS
CAPITAL S.A. DE FINANZAS	CONTADOR	5 AÑOS
EL METAL DORADO S.A.	DIRECTOR ADMINISTRATIVO	12 AÑOS
FINANCIERA INTERNACIONAL SANTA ANA S.A.	GERENTE DE AUDITORIA INTERNA	2 AÑOS
COOPERATIVA MULTIACTICA SAN CAMILO LTDA.	CONTADOR	6 AÑOS
EMPRESA IBI S.A.E.C.A.	SINDICO SUPLENTE	9 AÑOS
CREDITOS AL CONSUMO S.A.	SINDICO TITULAR	6 AÑOS

2.3. REMUNERACIÓN Y BONIFICACIONES A DIRECTORES Y ALTOS FUNCIONARIOS:

Monto Global de Remuneración a Directores y Síndico: Gs. 2.732.054.836.- (del 01/01/2022 al 30/06/2022)

2.4. NÚMERO DE EMPLEADOS Y SINDICATOS:

Cantidad de empleados: 48

Sindicatos: Empresa IBI S.A.E.C.A. no posee sindicatos.

3- VINCULACIONES:

3.1. VINCULACIONES POR ACCIONES:

- ✓ IBI S.A.E.C.A. posee acciones nominativas de **BIC S.A.** (Bureau de Informaciones Comerciales S.A.)

- ✓ Las siguientes empresas poseen acciones preferidas sin derecho a voto en IBI SAECA:

Entidad	Cantidad de Acciones	Valor Nominal	Porcentaje s/capital integrado	Cant. De Votos
CIMAR S.A.	1.000	1.000.000	1,01%	0
VALORES CASA DE BOLSA S.A.	961	1.000.000	0,97%	0
ONE S.R.L.	470	1.000.000	0,47%	0
ENEGE S.R.L.	130	1.000.000	0,13%	0
GANADERA SAN FRANCISCO S.A.	100	1.000.000	0,10%	0
LA AGRICOLA S.A. DE SEGUROS	100	1.000.000	0,10%	0
RAMIREZ Y GON S.A.	50	1.000.000	0,05%	0
BARCINO COLI S.R.L.	10	1.000.000	0,01%	0

3.2. VINCULACIÓN de los DIRECTORES, SÍNDICOS Y ALTOS FUNCIONARIOS:

Nombres y Apellidos	Empresa	Factor de Vinculación
María Teresa Barrail Villalba	Créditos al Consumo S.A.	Accionista/Vicepresidente
	Sacramento S.A.	Accionista/Director
	Trinidad S.A.	Accionista/Presidente
Rodrigo José Izaguirre Barrail	Créditos al Consumo S.A.	Director Titular
	Trinidad S.A.	Director Titular
	BICSA	Director Titular
Juan José Izaguirre Barrail	Créditos al Consumo S.A.	Director Titular
	Trinidad S.A.	Director Titular
	BICSA	Director Suplente
Marta Diana Vega Ramos	Créditos al Consumo S.A.	Gerente Administrativo
Miguel Fernando Saldivar	Créditos al Consumo S.A.	Síndico Suplente
Mario Ruben Cibils Wilson Smith	Transel S.A.	Accionista/Presidente
	Cibau S.A.	Accionista/Presidente
	Vimen S.A.	Accionista/Vicepresidente
	Industrias Alimenticias S.A.	Accionista/Director Titular
	Ganadera La Noruega S.A.	Director Titular
Buenaventura Nery Jara Rios	Créditos al Consumo S.A.	Síndico Titular

3.3 VINCULACION POR DEUDAS: No posee

3.4 VINCULACION POR CONTRATOS: No posee

4. INFORMACIÓN ECONÓMICA-FINANCIERA-PATRIMONIAL

4.1. Información comparativa en columnas de los tres últimos ejercicios y de la última información trimestral cerrada:

	31/12/2019	31/12/2020	31/12/2021	30/06/2022
ACTIVO				
ACTIVO CORRIENTE				
Disponibilidades	4.029.852.962	5.594.537.712	12.169.575.312	4.990.096.508
Créditos por Ventas	126.717.887.779	123.127.951.843	136.430.030.996	139.991.962.368
(-) Intereses Doc. a devengar	-9.463.504.133	-11.282.779.105	-10.857.222.722	-10.829.177.308
Bienes de Cambio	2.111.628.280	1.650.998.598	1.298.330.628	1.234.798.033
Otros Créditos	3.345.913.168	2.421.529.091	2.621.411.927	3.792.942.206
Otros activos	1.878.960.599	955.013.193	-	-
Total Activo Corriente	128.620.738.655	122.467.251.332	141.662.126.141	139.180.621.807
ACTIVO NO CORRIENTE				
Créditos por Ventas	69.406.988.824	62.892.628.885	63.944.831.219	61.081.974.437
(-) Intereses Doc. a devengar	-7.100.193.106	-6.344.760.692	-3.759.775.392	-2.904.115.657
Inversiones Permanentes	150.000.000	182.000.000	182.000.000	182.000.000
Bienes de Uso e Intangibles	30.900.293.772	33.651.004.087	35.656.486.778	35.249.541.270
Otros Créditos	7.743.926.445	14.845.333.945	9.546.833.945	8.984.668.077
Total Activo no Corriente	101.101.015.935	105.226.206.225	105.570.376.550	102.594.068.127
Total del Activo	229.721.754.590	227.693.457.557	247.232.502.691	241.774.689.934

	31/12/2019	31/12/2020	31/12/2021	30/06/2022
PASIVO Y PATRIMONIO NETO				
PASIVO CORRIENTE				
Cuentas a Pagar	1.490.369.873	724.363.864	189.283.367	1.649.414.182
Deudas Financieras	19.349.510.734	17.945.758.557	10.376.950.554	9.235.016.727
Deudas Bursátiles	12.413.925.606	9.191.681.674	15.084.852.633	16.904.963.204
Deudas Diversas	1.808.394.378	2.833.082.903	2.028.091.450	1.988.326.802
Total Pasivo Corriente	35.062.200.591	30.694.886.998	27.679.178.004	29.777.720.915
PASIVO NO CORRIENTE				
Deudas Financieras	7.794.838.308	3.293.660.641	3.930.986.123	1.818.750.007
Deudas Bursátiles	74.198.898.845	72.342.791.952	78.370.476.354	68.503.545.732
Cuentas a Pagar	1.005.914.067	1.128.734.355	1.234.359.544	1.234.359.544
Total Pasivo No Corriente	82.999.651.220	76.765.186.948	83.535.822.021	71.556.655.283
Total del Pasivo	118.061.851.811	107.460.073.946	111.215.000.025	101.334.376.198
PATRIMONIO NETO				
Capital Integrado	88.802.000.000	92.847.000.000	99.427.000.000	99.427.000.000
Reservas	5.007.968.471	5.406.304.149	6.153.149.041	6.153.149.041
Reserva de Revalúo	9.120.398.293	10.770.304.029	12.332.930.733	12.332.930.733
Reserva Facultativa – Fondo p/ Previsiones	3.086.000.000	3.086.000.000	3.086.000.000	3.086.000.000
¹ Reserva Facultativa - Fondo para pago de dividendos preferentes	130.000.000	555.397.555	828.369.940	2.788.026.907
Resultados Acumulados	-	-	-	5.412.283.319
Resultado del Ejercicio	5.513.536.015	7.568.377.878	14.190.052.952	11.240.923.736
Total Patrimonio Neto	111.659.902.779	120.233.383.611	136.017.502.666	140.440.313.736
Total del Pasivo y Patrimonio Neto	229.721.754.590	227.693.457.557	247.232.502.691	241.774.689.934

	31/12/2019	31/12/2020	31/12/2021	30/06/2022
ESTADO DE RESULTADOS				
Ventas Netas	51.299.618.466	47.662.260.810	63.920.316.742	33.245.354.794
Otros Ingresos operativos	3.787.710.492	5.473.722.765	414.286.464	139.004.397
Total Ingresos operativos	55.087.328.958	53.135.983.575	64.334.603.206	33.384.359.191
Costo de las mercaderías (servicios) vendidas	-	-	-	-
	13.675.001.083	13.307.571.240	18.357.529.891	11.533.847.259
Resultado Bruto	41.412.327.875	39.828.412.335	45.977.073.315	21.850.511.932
Gastos de comercialización	-4.774.453.269	-4.015.284.681	-3.827.842.800	-1.859.568.462
Gastos de administración	-	-6.333.635.030	-4.567.946.074	-2.238.468.322
	10.389.020.066	-	-	-
Total Gastos	15.163.473.335	10.348.919.711	-8.395.788.874	-4.098.036.784
Resultados Diversos	-	91.911.684	-	-
Resultados financieros	-	-	-	-6.511.551.412
	17.435.009.314	15.046.075.930	14.595.900.679	-
Resultado antes de Provisiones / Baja / Impuestos y Reservas	8.813.845.226	14.525.328.378	22.985.383.762	11.240.923.736
Provisiones	-1.997.601.640	-	-	-
Pérdida por venta de cartera	-	5.300.000.000	5.972.683.353	-
Impuesto a la renta	-1.012.521.465	1.258.614.822	2.075.802.565	-
Reserva Legal	-290.186.106	398.335.678	746.844.892	-
Resultado del periodo	5.513.536.015	7.568.377.878	14.190.052.952	11.240.923.736

4.2. Ratios y otras variables de los años cerrados 2019, 2020, 2021 y la última información trimestral a Junio del 2022 (Expresado en Gs.):

Datos/Ratios	2019	2020	2021	30/6/2022
Ingresos Operativos Netos (*)	55.087.328.958	53.135.983.575	64.334.603.206	33.384.359.191
Resultados Netos	5.513.536.015	7.568.377.878	14.190.052.952	11.240.923.736
Pasivo Total	118.061.851.811	107.460.073.946	111.215.000.025	101.334.376.198
Deudas Financieras	113.757.173.493	102.773.892.824	107.763.265.664	96.462.275.670
Margen Líquido				
(Resultado Neto / Ingresos Operativos Netos)	10%	14%	22%	34%
Rentabilidad del Activo				
(Resultado Neto / Activo Total)	2,40%	3,32%	5,74%	NA (**)
Rentabilidad del Patrimonio				
(Resultado Neto / Patrimonio Neto)	4,94%	6,29%	10,43%	NA (**)
Liquidez Corriente				
(Activo Corriente / Pasivo Corriente)	3,67	3,99	5,12	4,67
Ratio de Prueba Ácida				
((Activo Corriente - Bienes de Cambio) / Pasivo Corriente)	3,61	3,94	5,07	4,63
Apalancamiento respecto al Activo				
(Pasivo Total / Activo Total)	0,51	0,47	0,45	0,42
Apalancamiento respecto al Patrimonio				
(Pasivo Total / Patrimonio Neto)	1,06	0,89	0,82	0,72

Ref.

(*) **Ingresos Operativos Netos:** Ingresos totales.

(**) Corresponde a un periodo trimestral.

4.3. Deudas Financieras: bancarias, bursátiles y otras deudas financieras al 30/06/2022

PASIVO	Mon	Total	Estado		Vencimientos
			Vencido	A Vencer	
	Gs.				
PASIVO CORRIENTE					
<u>PROVEEDORES LOCALES</u>					
<u>Proveedores de Mercaderías Gs</u>					
Chacomer S.A.E.		8.686.963	-	8.686.963	jul-22 a sep-22
Laser Import S.A.		94.424.238	-	94.424.238	jul-22 a dic-22
Nicolás Gonzalez Odonne S.A.E.C.A. (NGO)		35.115.541	-	35.115.541	jul-22 a dic-22
Eco Corporanza S.R.L.		23.506.548	-	23.506.548	jul-22 a sep-22
Bonus		42.909.400	-	42.909.400	jul-22 a sep-22
Fastrax S.A.		7.670.000	-	7.670.000	jul-22 a sep-22
<u>Proveedores de Servicios Gs</u>					
Barlinek S.A.		1.157.964.369	-	1.157.964.369	jul-22 a sep-22
La Agrícola S.A. de Seguros		257.627.940	-	257.627.940	jul-22
Regional S.A. de Seguros		10.629.944	-	10.629.944	jul-22
<u>Proveedores Diferidos Doc. Gs</u>					
Bonus S.A.		7.685.323	-	7.685.323	jul-22 a agos-22
Fastrax S.A.		3.193.916	-	3.193.916	jul-22
Total		1.649.414.182	0	1.649.414.182	
<u>REMUNERACIONES Y CARGAS SOCIALES</u>					
Seguro Social		39.018.276	-	39.018.276	jul-22
Provisión de vacaciones		41.118.065	-	41.118.065	jul-22 a jun-23
Total		80.136.341	0	80.136.341	
<u>IMPUESTOS A PAGAR</u>					
Impuesto al Valor Agregado 10% - IVA		466.578.551	-	466.578.551	jul-22
Total		466.578.551	0	466.578.551	
<u>PROVISIONES</u>					
Honorarios a Pagar		189.369.887	-	189.369.887	jul-22 a dic-22
Remuneraciones a pagar a Directivos		332.304.546	-	332.304.546	jul-22 a dic-22
Servicios Varios a pagar		20.535.362	-	20.535.362	jul-22
Aguinaldo a Pagar		67.248.991	-	67.248.991	jul-22 a dic-22
Alquileres de Equipos a Pagar		18.084.132	-	18.084.132	jul-22 a sep-22
Total		627.542.918	0	627.542.918	
<u>OTROS PASIVOS</u>					

Retención IDU a Pagar	33.247.663	-	33.247.663	jul-22
Acreedores Varios	469.280.997	-	469.280.997	jul-22 a jun-23
Adelanto de Clientes	226.386.865	-	226.386.865	jul-22 a jun-23
Acreedores Varios USD	6.847.173	-	6.847.173	jul-22
Retención IVA	60.663.347	-	60.663.347	jul-22
Seguros a Pagar	17.642.947	-	17.642.947	jul-22 a abr-23
Total	814.068.992	0	814.068.992	
<u>DEUDAS FINANCIERAS</u>				
<u>Préstamos Bancarios/Doc. a Pagar</u>				
Banco BASA S.A.	1.187.500.000	-	1.187.500.000	jul-22 a abr-23
Banco GNB Paraguay S.A.	503.750.000	-	503.750.000	sep-22 a mar-23
Bancop S.A.E.C.A.	727.000.000	-	727.000.000	jul-22 a ene-23
BBVA - GNB en proceso de fusión	999.999.991	-	999.999.991	jul-22 a jun-23
Sudameris Bank S.A.E.C.A.	5.277.777.790	-	5.277.777.790	jul-22 a jun-23
AFD	431.250.000	-	431.250.000	jul-22 a jun-23
Intereses Documentados a Pagar	599.581.811	-	599.581.811	jul-22 a jun-23
(-) Intereses a Vencer	-492.090.981	-	-492.090.981	jul-22 a jun-23
Int. Doc. a Pagar s/Préstamos con AFD	5.482.193	-	5.482.193	jul-22 a jun-23
(-) Intereses a Dev. s/Préstamos con AFD	- 5.234.077	-	-5.234.077	jul-22 a jun-23
Total	9.235.016.727	0	9.235.016.727	
<u>DEUDAS BURSATILES</u>				
Bonos a Pagar PEG G3 -Serie I	3.000.000.000	-	3.000.000.000	nov-22
Int. Doc. a Pagar s/Bonos PEG G3 -Serie I	215.178.081	-	215.178.081	jul-22 a nov-22
(-) Int. a Dev. s/Bonos PEG G3 -Serie I	- 191.424.680	-	-191.424.680	jul-22 a nov-22
Bonos a Pagar PEG G3 -Serie II	3.000.000.000	-	3.000.000.000	ene-23
Int. Doc. a Pagar s/Bonos PEG G3 -Serie II	321.041.098	-	321.041.098	jul-22 a ene-23
(-) Int. a Dev. s/Bonos PEG G3 -Serie II	-295.890.389	-	-295.890.389	jul-22 a ene-23
Bonos a Pagar PEG G3 -Serie III	3.000.000.000	-	3.000.000.000	sep-22
Int. Doc. a Pagar s/Bonos PEG G3 -Serie III	113.424.657	-	113.424.657	jul-22 a sep-22
(-) Int. a Dev. s/Bonos PEG G3 -Serie III	-92.465.764	-	-92.465.764	jul-22 a sep-22
Int. Doc. a Pagar s/Bonos PEG G4-Serie III	441.287.672	-	441.287.672	sep-22 a jun-23
(-) Int. a Dev. s/Bonos PEG G4- Serie III	-441.287.672	-	-441.287.672	sep-22 a jun-23
Int. Doc. a Pagar s/Bonos PEG G4-Serie IV	448.767.124	-	448.767.124	sep-22 a jun-23
(-) Int. a Dev. s/Bonos PEG G4- Serie IV	-448.767.124	-	-448.767.124	sep-22 a jun-23
Int. Doc. a Pagar s/Bonos PEG G4-Serie V	463.726.028	-	463.726.028	agos-22 a may-23
(-) Int. a Dev. s/Bonos PEG G4- Serie	-419.136.988	-	-419.136.988	agos-22 a may-23
Int. Doc. a Pagar s/Bonos PEG G4-Serie VI	471.205.480	-	471.205.480	agos-22 a may-23
(-) Int. a Dev. s/Bonos PEG G4- Serie VI	-425.897.258	-	-425.897.258	agos-22 a may-23
Int. Doc. a Pagar s/Bonos PEG G4-Serie VII	478.684.932	-	478.684.932	agos-22 a may-23
(-) Int. a Dev. s/Bonos PEG G4- Serie VII	-432.657.535	-	-432.657.535	agos-22 a may-23
(-) Gastos por Emisión de Bonos a Dev.	-270.199.738	-	-270.199.738	jul-22 a jun-23

Bonos a Pagar PEG G4 - Serie VIII	3.000.000.000	-	3.000.000.000	jun-23
Int. Doc. a Pagar s/Bonos PEG G4-Serie VIII	491.342.467	-	491.342.467	jul-22 a jun-23
(-) Int. a Dev. s/Bonos PEG G4- Serie VIII	-400.438.357	-	-400.438.357	jul-22 a jun-23
Int. Doc. a Pagar s/Bonos PEG G4-Serie IX	433.808.220	-	433.808.220	jul-22 a abr-23
(-)Int. a Dev. s/Bonos PEG G4- Serie IX	-339.657.543	-	-339.657.543	jul-22 a abr-23
Int. Doc. a Pagar s/Bonos PEG G4-Serie X	463.726.028	-	463.726.028	jul-22 a abr-23
(-) Int. a Dev. s/Bonos PEG G4- Serie X	-363.082.197	-	-363.082.197	jul-22 a abr-23
Int. Doc. a Pagar s/Bonos PEG G4-Serie XI	359.013.700	-	359.013.700	jul-22 a abr-23
(-) Int. a Dev. s/Bonos PEG G4- Serie XI	-296.876.707	-	-296.876.707	jul-22 a abr-23
Int. Doc. a Pagar s/Bonos PEG G4-Serie XII	373.972.604	-	373.972.604	jul-22 a abr-23
(-) Int. a Dev. s/Bonos PEG G4- Serie XII	-309.246.574	-	-309.246.574	jul-22 a abr-23
Int. Doc. a Pagar s/Bonos PEG G4-Serie XIII	388.931.508	-	388.931.508	jul-22 a abr-23
(-) Int. a Dev. s/Bonos PEG G4- Serie XIII	-321.616.449	-	-321.616.449	jul-22 a abr-23
Int. Doc. a Pagar s/Bonos PEG G4-Serie XIV	403.890.412	-	403.890.412	jul-22 a abr-23
(-) Int. a Dev. s/Bonos PEG G4- Serie XIV	-333.986.288	-	-333.986.288	jul-22 a abr-23
Int. Doc. a Pagar s/Bonos PEG G4-Serie XVI	388.931.508	-	388.931.508	sep-22 a jun-23
(-) Int. a Dev. s/Bonos PEG G4- Serie XVI	-387.863.026	-	-387.863.026	sep-22 a jun-23
Int. Doc. a Pag s/Bonos PEG G4-Serie XVII	388.931.508	-	388.931.508	sep-22 a jun-23
(-) Int. a Dev. s/Bonos PEG G4- Serie XVII	-387.863.026	-	-387.863.026	sep-22 a jun-23
Bonos a Pagar PEG G5 - Serie II	2.000.000.000	-	2.000.000.000	jun-23
Int. Doc. a Pagar s/Bonos PEG G5 - Serie II	239.999.999	-	239.999.999	sep-22 a jun-23
(-) Int. a Dev. s/Bonos PEG G5 - Serie II	-238.027.399	-	-238.027.399	sep-22 a jun-23
Int. Doc. a Pagar s/Bonos PEG G5 - Serie III	250.000.001	-	250.000.001	agos-22 a may-23
(-) Int. a Dev. s/Bonos PEG G5 - Serie III	-219.863.017	-	-219.863.017	agos-22 a may-23
Int. Doc. a Pagar s/Bonos PEG G5 - Serie IV	260.000.001	-	260.000.001	agos-22 a may-23
(-) Int. a Dev. s/Bonos PEG G5 - Serie IV	-228.657.537	-	-228.657.537	agos-22 a may-23
Int. Doc. a Pagar s/Bonos PEG G5 - Serie V	270.000.000	-	270.000.000	agos-22 a may-23
(-) Int. a Dev. s/Bonos PEG G5 - Serie V	-237.452.066	-	-237.452.066	agos-22 a may-23
Int. Doc. a Pagar s/Bonos PEG G6 - Serie I	251.309.588	-	251.309.588	jul-22 a abr-23
(-) Int. a Dev. s/Bonos PEG G6 - Serie I	-207.123.304	-	-207.123.304	jul-22 a abr-23
Int. Doc. a Pagar s/Bonos PEG G6 - Serie II	249.315.068	-	249.315.068	jul-22 a abr-23
(-) Int. a Dev. s/Bonos PEG G6 - Serie II	-205.479.456	-	-205.479.456	jul-22 a abr-23
Int. Doc. a Pagar s/Bonos PEG G6 - Serie III	239.342.464	-	239.342.464	jul-22 a abr-23
(-) Int. a Dev. s/Bonos PEG G6 - Serie III	-197.260.279	-	-197.260.279	jul-22 a abr-23
Bonos a Pagar PEG G6 - Serie IV	2.000.000.000	-	2.000.000.000	abr-23
Int. Doc. a Pagar s/Bonos PEG G6 - Serie IV	200.000.001	-	200.000.001	jul-22 a abr-23
(-) Int. a Dev. s/Bonos PEG G6 - Serie IV	-160.547.943	-	-160.547.943	jul-22 a abr-23
Int. Doc. a Pagar s/Bonos PEG G6 - Serie V	209.424.656	-	209.424.656	jul-22 a abr-23
(-)Int. a Dev. s/Bonos PEG G6 - Serie V	-167.999.996	-	167.999.996	jul-22 a abr-23
Int. Doc. a Pagar s/Bonos PEG G7 - Serie I	199.452.056	-	199.452.056	jul-22 a abr-23
(-) Int. a Dev. s/Bonos PEG G7 - Serie I	-164.931.498	-	-164.931.498	jul-22 a abr-23

Int. Doc. a Pagar s/Bonos PEG G7 - Serie II	202.443.836	-	202.443.836	jul-22 a abr-23
(-) Int. a Dev. s/Bonos PEG G7 - Serie II	-167.405.488	-	-167.405.488	jul-22 a abr-23
Int. Doc. a Pagar s/Bonos PEG G7 - Serie III	206.432.876	-	206.432.876	jul-22 a abr-23
(-) Int. a Dev. s/Bonos PEG G7 - Serie III	-170.704.119	-	-170.704.119	jul-22 a abr-23
Int. Doc. a Pagar s/Bonos PEG G7 - Serie IV	196.068.493	-	196.068.493	sep-22 a jun-23
(-) Int. a Dev. s/Bonos PEG G7 - Serie IV	-194.999.999	-	-194.999.999	sep-22 a jun-23
Int. Doc. a Pagar s/Bonos PEG G7 - Serie V	198.079.452	-	198.079.452	sep-22 a jun-23
(-) Int. a Dev. s/Bonos PEG G7 - Serie V	-196.999.996	-	-196.999.996	sep-22 a jun-23
Int. Doc. a Pagar s/Bonos PEG G7 - Serie VI	177.041.096	-	177.041.096	sep-22 a jun-23
(-) Int. a Dev. s/Bonos PEG G7 - Serie VI	-176.054.794	-	-176.054.794	sep-22 a jun-23
Int. Doc. a Pagar s/Bonos PEG G7 - Serie VII	181.958.904	-	181.958.904	sep-22 a jun-23
(-) Int. a Dev. s/Bonos PEG G7 - Serie VII	-180.945.206	-	-180.945.206	sep-22 a jun-23
Int. Doc. a Pag s/Bonos PEG G7 - Serie VIII	186.876.712	-	186.876.712	sep-22 a jun-23
(-) Int. a Dev. s/Bonos PEG G7 - Serie VIII	-185.835.614	-	-185.835.614	sep-22 a jun-23
Total	16.904.963.204	0	16.904.963.204	
TOTAL PASIVO CORRIENTE	29.777.720.915	0	29.777.720.915	

PASIVO NO CORRIENTE

DEUDAS FINANCIERAS

Préstamos Bancarios/Doc. a Pagar

Banco BASA S. A	175.000.000	-	175.000.000	jul-23
BBVA - GNB en proceso de fusión	156.250.007	-	156.250.007	jul-23 a sep-23
Sudameris Bank S.A.E.C.A.	625.000.000	-	625.000.000	sep-23
AFD	862.500.000	-	862.500.000	jul-23 a jun-25
Intereses Doc. a Pagar	37.590.411	-	37.590.411	jul-23 a sep-23
(-) Intereses a Vencer	-37.590.411	-	-37.590.411	jul-23 a sep-23
Intereses doc. a pagar s/ prestamos con AFD	4.503.512	-	4.503.512	jul-23 a jun-25
(-) Intereses a dev. s/ Prestamos con AFD	-4.503.512	-	-4.503.512	jul-23 a jun-25
Total	1.818.750.007	0	1.818.750.007	

DEUDAS BURSATILES

Bonos a Pagar PEG G4 - Serie III	3.000.000.000	-	3.000.000.000	sep-23
Int. Doc. a Pagar s/Bonos PEG G4-Serie III	110.321.918	-	110.321.918	sep-23
(-) Int. a Dev. s/Bonos PEG G4- Serie III	-110.321.918	-	-110.321.918	sep-23
Bonos a Pagar PEG G4 - Serie IV	3.000.000.000	-	3.000.000.000	mar-24
Int. Doc. a Pagar s/Bonos PEG G4-Serie IV	336.575.343	-	336.575.343	sep-23 a mar-24
(-) Int. a Dev. s/Bonos PEG G4- Serie IV	-336.575.343	-	-336.575.343	sep-23 a mar-24
Bonos a Pagar PEG G4 - Serie V	3.000.000.000	-	3.000.000.000	nov-24
Int. Doc. a Pagar s/Bonos PEG G4-Serie V	695.589.042	-	695.589.042	agos-23 a nov-24
(-) Int. a Dev. s/Bonos PEG G4- Serie V	-695.589.042	-	-695.589.042	agos-23 a nov-24
Bonos a Pagar PEG G4 - Serie VI	3.000.000.000	-	3.000.000.000	feb-25

Int. Doc. a Pagar s/Bonos PEG G4-Serie VI	824.609.590	-	824.609.590	agos-23 a feb-25
(-) Int. a Dev. s/Bonos PEG G4- Serie VI	-824.609.590	-	-824.609.590	agos-23 a feb-25
Bonos a Pagar PEG G4 - Serie VII	3.000.000.000	-	3.000.000.000	may-25
Int. Doc. a Pagar s/Bonos PEG G4-Serie VII	957.369.864	-	957.369.864	agos-23 a may-25
(-) Int. a Dev. s/Bonos PEG G4- Serie VII	-957.369.864	-	-957.369.864	agos-23 a may-25
Bonos a Pagar PEG G4 - Serie IX	3.000.000.000	-	3.000.000.000	jun-24
Int. Doc. a Pagar s/Bonos PEG G4-Serie IX	508.890.412	-	508.890.412	jul-23 a jun-24
(-) Int. a Dev. s/Bonos PEG G4- Serie IX	-508.890.412	-	-508.890.412	jul-23 a jun-24
Bonos a Pagar PEG G4 - Serie X	3.000.000.000	-	3.000.000.000	jul-25
Int. Doc. a Pagar s/Bonos PEG G4-Serie X	1.043.383.563	-	1.043.383.563	jul-23 a jul-25
(-) Int. a Dev. s/Bonos PEG G4- Serie X	-1.043.383.563	-	-1.043.383.563	jul-23 a jul-25
(-) Gastos por emisión de bonos a dev.	-496.454.268	-	-496.454.268	jul-23 a nov-27
Bonos a Pagar PEG G4 - Serie XI	3.000.000.000	-	3.000.000.000	nov-23
Int. Doc. a Pagar s/Bonos PEG G4-Serie XI	186.410.959	-	186.410.959	jul-23 a nov-23
(-) Int. a Dev. s/Bonos PEG G4- Serie XI	-186.410.959	-	-186.410.959	jul-23 a nov-23
Bonos a Pagar PEG G4 - Serie XII	3.000.000.000	-	3.000.000.000	sep-24
Int. Doc. a Pagar s/Bonos PEG G4-Serie XII	530.136.988	-	530.136.988	jul-23 a sep-24
(-) Int. a Dev. s/Bonos PEG G4- Serie XII	-530.136.988	-	-530.136.988	jul-23 a sep-24
Bonos a Pagar PEG G4 - Serie XIII	3.000.000.000	-	3.000.000.000	nov-25
Int. Doc. a Pagar s/Bonos PEG G4-Serie XIII	984.082.194	-	984.082.194	jul-23 a nov-25
(-) Int. a Dev. s/Bonos PEG G4- Serie XIII	-984.082.194	-	-984.082.194	jul-23 a nov-25
Bonos a Pagar PEG G4 - Serie XIV	3.000.000.000	-	3.000.000.000	ene-26
Int. Doc. a Pagar s/Bonos PEG G4-Serie XIV	1.110.698.633	-	1.110.698.633	jul-23 a ene-26
(-) Int. a Dev. s/Bonos PEG G4- Serie XIV	-1.110.698.633	-	-1.110.698.633	jul-23 a ene-26
Bonos a Pagar PEG G4 - Serie XVI	3.000.000.000	-	3.000.000.000	feb-26
Int. Doc. a Pagar s/Bonos PEG G4-Serie XVI	1.038.575.345	-	1.038.575.345	sep-23 a feb-26
(-) Int. a Dev. s/Bonos PEG G4- Serie XVI	-1.038.575.345	-	-1.038.575.345	sep-23 a feb-26
Bonos a Pagar PEG G4 - Serie XVII	3.000.000.000	-	3.000.000.000	abr-26
Int. Doc. a Pag s/Bonos PEG G4-Serie XVII	1.078.109.591	-	1.078.109.591	sep-23 a abr-26
(-) Int. a Dev. s/Bonos PEG G4- Serie XVII	-1.078.109.591	-	-1.078.109.591	sep-23 a abr-26
Bonos a Pagar PEG G5 - Serie III	2.000.000.000	-	2.000.000.000	ago-24
Int. Doc. a Pagar s/Bonos PEG G5 - Serie III	315.068.493	-	315.068.493	agos-23 a ago-24
(-)Int. a Dev. s/Bonos PEG G5 - Serie III	-315.068.493	-	-315.068.493	agos-23 a ago-24
Bonos a Pagar PEG G5 - Serie IV	2.000.000.000	-	2.000.000.000	ago-25
Int. Doc. a Pagar s/Bonos PEG G5 - Serie IV	587.671.234	-	587.671.234	agos-23 a ago-25
(-) Int. a Dev. s/Bonos PEG G5 - Serie IV	-587.671.234	-	-587.671.234	agos-23 a ago-25
Bonos a Pagar PEG G5 - Serie V	2.000.000.000	-	2.000.000.000	ago-26
Int. Doc. a Pagar s/Bonos PEG G5 - Serie V	880.273.970	-	880.273.970	agos-23 a ago-26
(-) Int. a Dev. s/Bonos PEG G5 - Serie V	-880.273.970	-	-880.273.970	agos-23 a ago-26
Bonos a Pagar PEG G6 - Serie I	2.000.000.000	-	2.000.000.000	oct-26
Int. Doc. a Pagar s/Bonos PEG G6 - Serie I	883.726.024	-	883.726.024	jul-23 a oct-26

(-) Int. a Dev. s/Bonos PEG G6 - Serie I	-883.726.024	-	-883.726.024	jul-23 a oct-26
Bonos a Pagar PEG G6 - Serie II	2.000.000.000	-	2.000.000.000	jul-26
Int. Doc. a Pagar s/Bonos PEG G6 - Serie II	814.383.562	-	814.383.562	jul-23 a jul-26
(-) Int. a Dev. s/Bonos PEG G6 - Serie II	-814.383.562	-	-814.383.562	jul-23 a jul-26
Bonos a Pagar PEG G6 - Serie III	2.000.000.000	-	2.000.000.000	abr-25
Int. Doc. a Pagar s/Bonos PEG G6 - Serie III	479.999.998	-	479.999.998	jul-23 a abr-25
(-) Int. a Dev. s/Bonos PEG G6 - Serie III	-479.999.998	-	-479.999.998	jul-23 a abr-25
Bonos a Pagar PEG G6 - Serie V	2.000.000.000	-	2.000.000.000	abr-24
Int. Doc. a Pagar s/Bonos PEG G6 - Serie V	211.150.684	-	211.150.684	jul-23 a abr-24
(-) Int. a Dev. s/Bonos PEG G6 - Serie V	-211.150.684	-	-211.150.684	jul-23 a abr-24
Bonos a Pagar PEG G7 - Serie I	2.000.000.000	-	2.000.000.000	ene-25
Int. Doc. a s/Bonos PEG G7 - Serie I	352.328.768	-	352.328.768	jul-23 a ene-25
(-) Int. a Dev. s/Bonos PEG G7 - Serie I	-352.328.768	-	-352.328.768	jul-23 a ene-25
Bonos a Pagar PEG G7 - Serie II	2.000.000.000	-	2.000.000.000	oct-25
Int. Doc. a s/Bonos PEG G7 - Serie II	509.446.576	-	509.446.576	jul-23 a oct-25
(-) Int. a Dev. s/Bonos PEG G7 - Serie II	-509.446.576	-	-509.446.576	jul-23 a oct-25
Bonos a Pagar PEG G7 - Serie III	2.000.000.000	-	2.000.000.000	jul-26
Int. Doc. a Pagar s/Bonos PEG G7 - Serie III	674.309.587	-	674.309.587	jul-23 a jul-26
(-) Int. a Dev. s/Bonos PEG G7 - Serie III	-674.309.587	-	-674.309.587	jul-23 a jul-26
Bonos a Pagar PEG G7 - Serie IV	2.000.000.000	-	2.000.000.000	nov-26
Int. Doc. a Pagar s/Bonos PEG G7 - Serie IV	652.849.316	-	652.849.316	sep-23 a nov-26
(-) Int. a Dev. s/Bonos PEG G7 - Serie IV	-652.849.316	-	-652.849.316	sep-23 a nov-26
Bonos a Pagar PEG G7 - Serie V	2.000.000.000	-	2.000.000.000	feb-27
Int. Doc. a Pagar s/Bonos PEG G7 - Serie V	709.739.729	-	709.739.729	sep-23 a feb-27
(-) Int. a Dev. s/Bonos PEG G7 - Serie V	-709.739.729	-	-709.739.729	sep-23 a feb-27
Bonos a Pagar PEG G7 - Serie VI	2.000.000.000	-	2.000.000.000	jun-27
Int. Doc. a Pagar s/Bonos PEG G7 - Serie VI	713.095.891	-	713.095.891	sep-23 a jun-27
(-) Int. a Dev. s/Bonos PEG G7 - Serie VI	-713.095.891	-	-713.095.891	sep-23 a jun-27
Bonos a Pagar PEG G7 - Serie VII	2.000.000.000	-	2.000.000.000	sep-27
Int. Doc. a Pagar s/Bonos PEG G7 - Serie VII	779.027.397	-	779.027.397	sep-23 a sep-27
(-) Int. a Dev. s/Bonos PEG G7 - Serie VII	-779.027.397	-	-779.027.397	sep-23 a sep-27
Bonos a Pagar PEG G7 - Serie VIII	2.000.000.000	-	2.000.000.000	nov-27
Int. Doc. a Pagar s/Bonos PEG G7-Serie VIII	833.917.807	-	833.917.807	sep-23 a nov-27
(-) Int. a Dev. s/Bonos PEG G7 - Serie VIII	-833.917.807	-	-833.917.807	sep-23 a nov-27
Total	68.503.545.732	0	68.503.545.732	
OTROS PASIVOS				
Pasivo por impuesto Diferido	1.234.359.544	-	1.234.359.544	N/A
Total	1.234.359.544	0	1.234.359.544	
TOTAL PASIVO NO CORRIENTE	71.556.655.283	0	71.556.655.283	

RESUMEN

TOTAL PASIVO CORRIENTE	29.777.720.915
TOTAL PASIVO NO CORRIENTE	71.556.655.283
TOTAL PASIVO AL 30/06/2022	101.334.376.198

4.4. Deudas privilegiadas, garantías prendarias o hipotecarias a favor de terceros:

La sociedad no cuenta con Deudas privilegiadas, garantías prendarias o hipotecarias a favor de terceros.

5-TRAYECTORIA EN EL MERCADO BURSÁTIL

5.1 Año de ingreso: 2013

Inscripción en la Comisión Nacional de Valores: Según Resolución N° 4E/13 de fecha 17/01/2013 y Res. CNV N° 7E/13 de fecha 05/02/2013.

5.2. Registro de Bolsa:

Inscripción en la Bolsa de Valores y Productos de Asunción S.A.: Según Resolución BVPASA N° 1145/13 del 26 de febrero de 2013

5.3. Categoría bajo la cual fue registrada: Sociedad Anónima Emisora de Capital Abierto (S.A.E.C.A.)

5.4. Cuadro resumen de todas las emisiones:

TITULOS RENTA FIJA

- ✓ **Sistema Electrónico de Negociación**

BONOS BURSÁTILES DE CORTO PLAZO

Res. de Emisión BVPASA	Fecha	Programa	Serie	Moneda	Monto Emitido	Monto Colocado	Monto Vencido	Situación	Destino de la Emisión
1148/2013	07/03/2013	BBCP.G1	1	Gs.	200.000.000	200.000.000	200.000.000	Pagado	Captación de Capital Operativo para la compra de mercaderías y posterior venta.
1148/2013	07/03/2013	BBCP.G1	2	Gs.	200.000.000	200.000.000	200.000.000	Pagado	
1148/2013	07/03/2013	BBCP.G1	3	Gs.	200.000.000	200.000.000	200.000.000	Pagado	
1148/2013	07/03/2013	BBCP.G1	4	Gs.	200.000.000	200.000.000	200.000.000	Pagado	
TOTALES					800.000.000	800.000.000			

BBCP G2

Res. de Emisión		Fecha Res. BVPASA	Programa	Serie	Moneda	Monto Emitido	Monto Colocado	Monto Vencido	Situación	Destino de la Emisión
CNV N°	BVPASA N°									
58E/19	1890/19	07/06/2019	BBCP.G2	1	Gs.	500.000.000	500.000.000	500.000.000	Pagado	Capital Operativo para compra de mercaderías.
58E/19	1890/19	07/06/2019	BBCP.G2	2	Gs.	500.000.000	500.000.000	500.000.000	Pagado	
58E/19	1890/19	07/06/2019	BBCP.G2	3	Gs.	500.000.000	500.000.000	500.000.000	Pagado	
58E/19	1890/19	07/06/2019	BBCP.G2	4	Gs.	500.000.000	500.000.000	500.000.000	Pagado	
58E/19	1890/19	07/06/2019	BBCP.G2	5	Gs.	500.000.000	500.000.000	500.000.000	Pagado	
58E/19	1890/19	07/06/2019	BBCP.G2	6	Gs.	500.000.000	500.000.000	500.000.000	Pagado	
TOTALES						3.000.000.000	3.000.000.000			

PROGRAMAS DE EMISIÓN GLOBAL
PEG G1

Res. de Emisión		Fecha Res. BVPASA	PEG	Serie	Moneda	Monto Emitido	Monto Colocado	Monto Vencido	Situación	Destino de la Emisión
CNV N°	BVPASA N°									
19E/13	1168/13	19/06/2013	G1	1	Gs.	3.000.000.000	3.000.000.000	3.000.000.000	Pagado	Captación de Capital Operativo para la compra de mercaderías y posterior venta.
19E/13	1168/13	19/06/2013	G1	2	Gs.	3.000.000.000	3.000.000.000	3.000.000.000	Pagado	
19E/13	1195/13	28/08/2013	G1	3	Gs.	3.000.000.000	3.000.000.000	3.000.000.000	Pagado	
19E/13	1236/14	06/01/2014	G1	4	Gs.	3.000.000.000	3.000.000.000	3.000.000.000	Pagado	
TOTALES						12.000.000.000	12.000.000.000			

PEG G2

Res. de Emisión		Fecha Res. BVPASA	PEG	Serie	Moneda	Monto Emitido	Monto Colocado	Monto Vencido	Situación	Destino de la Emisión
CNV N°	BVPASA N°									
23E/14	1266/14	25/04/2014	G2	1	Gs.	819.000.000	819.000.000	819.000.000	Pagado	Capital Operativo para la compra de mercaderías y posterior venta.
23E/14	1266/14	25/04/2014	G2	2	Gs.	2.181.000.000	2.181.000.000	2.181.000.000	Pagado	
23E/14	1273/14	03/06/2014	G2	3	Gs.	3.000.000.000	3.000.000.000	3.000.000.000	Pagado	
23E/14	1291/14	29/07/2014	G2	4	Gs.	3.000.000.000	3.000.000.000	3.000.000.000	Pagado	
23E/14	1311/14	21/10/2014	G2	5	Gs.	3.000.000.000	3.000.000.000	3.000.000.000	Pagado	
23E/14	1365/15	05/02/2015	G2	6	Gs.	3.000.000.000	3.000.000.000	3.000.000.000	Pagado	
TOTALES						15.000.000.000	15.000.000.000			

PEG G3

Res. de Emisión		Fecha Res. BVPASA	PEG	Serie	Moneda	Monto Emitido	Monto Colocado	Monto Vencido	Situación	Destino de la Emisión
CNV N°	BVPASA N°									
47E/15	1441/15	10/09/2015	G3	1	Gs.	3.000.000.000	3.000.000.000	0	Vigente	Capital Operativo para compra de mercaderías y posterior venta
47E/15	1441/15	10/09/2015	G3	2	Gs.	3.000.000.000	3.000.000.000	0	Vigente	
47E/15	1441/15	10/09/2015	G3	3	Gs.	3.000.000.000	3.000.000.000	0	Vigente	
47E/15	1484/16	05/01/2016	G3	4	Gs.	3.000.000.000	3.000.000.000	3.000.000.000	Pagado	
47E/15	1517/16	05/04/2016	G3	5	Gs.	3.000.000.000	3.000.000.000	3.000.000.000	Pagado	
47E/15	1517/16	05/04/2016	G3	6	Gs.	3.000.000.000	3.000.000.000	3.000.000.000	Pagado	
47E/15	1559/16	07/09/2016	G3	7	Gs.	3.000.000.000	3.000.000.000	3.000.000.000	Pagado	
TOTALES						21.000.000.000	21.000.000.000			

PEG G4

Res. de Emisión		Fecha Res. BVPASA	PEG	Serie	Moneda	Monto Emitido	Monto Colocado	Monto Vencido	Situación	Destino de la Emisión
CNV N°	BVPASA N°									
14E/17	1622/17	04/04/2017	G4	1	Gs.	3.000.000.000	3.000.000.000	3.000.000.000	Pagado	Reestructuración de pasivos de corto plazo y Capital Operativo para compra de mercaderías.
14E/17	1622/17	04/04/2017	G4	2	Gs.	3.000.000.000	3.000.000.000	3.000.000.000	Pagado	
14E/17	1622/17	04/04/2017	G4	3	Gs.	3.000.000.000	3.000.000.000	0	Vigente	
14E/17	1622/17	04/04/2017	G4	4	Gs.	3.000.000.000	3.000.000.000	0	Vigente	
14E/17	1634/17	30/05/2017	G4	5	Gs.	3.000.000.000	3.000.000.000	0	Vigente	
14E/17	1634/17	30/05/2017	G4	6	Gs.	3.000.000.000	3.000.000.000	0	Vigente	
14E/17	1634/17	30/05/2017	G4	7	Gs.	3.000.000.000	3.000.000.000	0	Vigente	
14E/17	1644/17	13/07/2017	G4	8	Gs.	3.000.000.000	3.000.000.000	0	Vigente	
14E/17	1644/17	13/07/2017	G4	9	Gs.	3.000.000.000	3.000.000.000	0	Vigente	
14E/17	1644/17	13/07/2017	G4	10	Gs.	3.000.000.000	3.000.000.000	0	Vigente	
14E/17	1710/18	30/01/2018	G4	11	Gs.	3.000.000.000	3.000.000.000	0	Vigente	
14E/17	1710/18	30/01/2018	G4	12	Gs.	3.000.000.000	3.000.000.000	0	Vigente	
14E/17	1710/18	30/01/2018	G4	13	Gs.	3.000.000.000	3.000.000.000	0	Vigente	
14E/17	1710/18	30/01/2018	G4	14	Gs.	3.000.000.000	3.000.000.000	0	Vigente	

14E/17	1729/18	26/03/2018	G4	15	Gs.	2.000.000.000	2.000.000.000	2.000.000.000	Pagado
14E/17	1729/18	26/03/2018	G4	16	Gs.	3.000.000.000	3.000.000.000	0	Vigente
14E/17	1729/18	26/03/2018	G4	17	Gs.	3.000.000.000	3.000.000.000	0	Vigente
TOTALES						50.000.000.000	50.000.000.000		

PEG G5

Res. de Emisión		Fecha Res. BVPASA	PEG	Serie	Moneda	Monto Emitido	Monto Colocado	Monto Vencido	Situación	Destino de la Emisión
CNV N°	BVPASA N°									
62E/19	1893/19	21/06/2019	G5	1	Gs.	2.000.000.000	2.000.000.000	2.000.000.000	Pagado	Reestructuración de pasivos de corto plazo y Capital Operativo para compra de mercaderías
62E/19	1893/19	21/06/2019	G5	2	Gs.	2.000.000.000	2.000.000.000	0	Vigente	
62E/19	1912/19	13/08/2019	G5	3	Gs.	2.000.000.000	2.000.000.000	0	Vigente	
62E/19	1912/19	13/08/2019	G5	4	Gs.	2.000.000.000	2.000.000.000	0	Vigente	
62E/19	1912/19	13/08/2019	G5	5	Gs.	2.000.000.000	2.000.000.000	0	Vigente	
TOTALES						10.000.000.000	10.000.000.000			

PEG G6

Res. de Emisión		Fecha Res. BVPASA	PEG	Serie	Moneda	Monto Emitido	Monto Colocado	Monto Vencido	Situación	Destino de la Emisión
CNV N°	BVPASA N°									
87/1910 2020	2141/20	26/10/2020	G6	1	Gs.	2.000.000.000	2.000.000.000	0	Vigente	Reestructuración de pasivos de corto plazo y Capital Operativo para compra de mercaderías
87/1910 2020	2141/20	26/10/2020	G6	2	Gs.	2.000.000.000	2.000.000.000	0	Vigente	
87/1910 2020	2141/20	26/10/2020	G6	3	Gs.	2.000.000.000	2.000.000.000	0	Vigente	
87/1910 2020	2181/20	15/01/2021	G6	4	Gs.	2.000.000.000	2.000.000.000	0	Vigente	
87/1910 2020	2181/20	15/01/2021	G6	5	Gs.	2.000.000.000	2.000.000.000	0	Vigente	
TOTALES						10.000.000.000	10.000.000.000			

PEG G7

Res. de Emisión		Fecha Res. BVPASA	PEG	Serie	Moneda	Monto Emitido	Monto Colocado	Monto Vencido	Situación	Destino de la Emisión
CNV N°	BVPASA N°									
36_21042021	2220/21	27/04/2021	G7	1	Gs.	2.000.000.000	2.000.000.000	0	Vigente	Reestructuración de pasivos de corto plazo y Capital Operativo para compra de mercaderías
36_21042021	2220/21	27/04/2021	G7	2	Gs.	2.000.000.000	2.000.000.000	0	Vigente	
36_21042021	2220/21	27/04/2021	G7	3	Gs.	2.000.000.000	2.000.000.000	0	Vigente	
36_21042021	2220/21	27/04/2021	G7	4	Gs.	2.000.000.000	2.000.000.000	0	Vigente	
36_21042021	2220/21	27/04/2021	G7	5	Gs.	2.000.000.000	2.000.000.000	0	Vigente	
36_21042021	2220/21	27/04/2021	G7	6	Gs.	2.000.000.000	2.000.000.000	0	Vigente	
36_21042021	2220/21	27/04/2021	G7	7	Gs.	2.000.000.000	2.000.000.000	0	Vigente	
36_21042021	2220/21	27/04/2021	G7	8	Gs.	2.000.000.000	2.000.000.000	0	Vigente	
TOTALES						16.000.000.000	16.000.000.000			

5.5. Detalle de las emisiones vigentes, calendario de pagos:
EMISIONES VIGENTES

Resolución de Emisión		Fecha Res. BVPASA	PEG	Serie	Moneda	Monto Emitido	Monto Colocado	Fecha de Colocación	Vto.	Situación
CNV	BVPASA									
47E/15	1441/15	10/09/2015	G3	1	Guaraníes	3.000.000.000	3.000.000.000	15/09/2015	14/11/2022	Vigente
47E/15	1441/15	10/09/2015	G3	2	Guaraníes	3.000.000.000	3.000.000.000	18/09/2015	16/01/2023	Vigente
47E/15	1441/15	10/09/2015	G3	3	Guaraníes	3.000.000.000	3.000.000.000	15/09/2015	13/09/2022	Vigente
14E/17	1622/17	04/04/2017	G4	3	Guaraníes	3.000.000.000	3.000.000.000	07/04/2017	28/09/2023	Vigente
14E/17	1622/17	04/04/2017	G4	4	Guaraníes	3.000.000.000	3.000.000.000	07/04/2017	28/03/2024	Vigente
14E/17	1634/17	30/05/2017	G4	5	Guaraníes	3.000.000.000	3.000.000.000	02/06/2017	21/11/2024	Vigente
14E/17	1634/17	30/05/2017	G4	6	Guaraníes	3.000.000.000	3.000.000.000	02/06/2017	20/02/2025	Vigente
14E/17	1634/17	30/05/2017	G4	7	Guaraníes	3.000.000.000	3.000.000.000	02/06/2017	22/05/2025	Vigente
14E/17	1644/17	13/07/2017	G4	8	Guaraníes	3.000.000.000	3.000.000.000	18/07/2017	13/06/2023	Vigente
14E/17	1644/17	13/07/2017	G4	9	Guaraníes	3.000.000.000	3.000.000.000	18/07/2017	11/06/2024	Vigente
14E/17	1644/17	13/07/2017	G4	10	Guaraníes	3.000.000.000	3.000.000.000	18/07/2017	08/07/2025	Vigente
14E/17	1710/18	30/01/2018	G4	11	Guaraníes	3.000.000.000	3.000.000.000	02/02/2018	02/11/2023	Vigente
14E/17	1710/18	30/01/2018	G4	12	Guaraníes	3.000.000.000	3.000.000.000	02/02/2018	24/09/2024	Vigente
14E/17	1710/18	30/01/2018	G4	13	Guaraníes	3.000.000.000	3.000.000.000	02/02/2018	03/11/2025	Vigente
14E/17	1710/18	30/01/2018	G4	14	Guaraníes	3.000.000.000	3.000.000.000	02/02/2018	22/01/2026	Vigente
14E/17	1729/18	26/03/2018	G4	16	Guaraníes	3.000.000.000	3.000.000.000	04/04/2018	24/02/2026	Vigente
14E/17	1729/18	26/03/2018	G4	17	Guaraníes	3.000.000.000	3.000.000.000	04/04/2018	02/04/2026	Vigente
62E/19	1893/19	21/06/2019	G5	2	Guaraníes	2.000.000.000	2.000.000.000	26/06/2019	27/06/2023	Vigente
62E/19	1912/19	13/08/2019	G5	3	Guaraníes	2.000.000.000	2.000.000.000	19/08/2019	19/08/2024	Vigente
62E/19	1912/19	13/08/2019	G5	4	Guaraníes	2.000.000.000	2.000.000.000	19/08/2019	19/08/2025	Vigente
62E/19	1912/19	13/08/2019	G5	5	Guaraníes	2.000.000.000	2.000.000.000	19/08/2019	19/08/2026	Vigente
87/191020	2141/20	19/10/2020	G6	1	Guaraníes	2.000.000.000	2.000.000.000	28/10/2020	27/10/2026	Vigente
87/191020	2141/20	19/10/2020	G6	2	Guaraníes	2.000.000.000	2.000.000.000	28/10/2020	28/07/2026	Vigente
87/191020	2141/20	19/10/2020	G6	3	Guaraníes	2.000.000.000	2.000.000.000	28/10/2020	25/04/2025	Vigente
87/191020	2141/20	19/10/2020	G6	4	Guaraníes	2.000.000.000	2.000.000.000	19/01/2021	19/04/2023	Vigente
87/191020	2141/20	19/10/2020	G6	5	Guaraníes	2.000.000.000	2.000.000.000	19/01/2021	19/04/2024	Vigente
36_21042021	2220/21	27/04/2021	G7	1	Guaraníes	2.000.000.000	2.000.000.000	29/04/2021	29/01/2025	Vigente
36_21042021	2220/21	27/04/2021	G7	2	Guaraníes	2.000.000.000	2.000.000.000	29/04/2021	29/10/2025	Vigente
36_21042021	2220/21	27/04/2021	G7	3	Guaraníes	2.000.000.000	2.000.000.000	29/04/2021	29/07/2026	Vigente
36_21042021	2220/21	27/04/2021	G7	4	Guaraníes	2.000.000.000	2.000.000.000	05/07/2021	03/11/2026	Vigente
36_21042021	2220/21	27/04/2021	G7	5	Guaraníes	2.000.000.000	2.000.000.000	05/07/2021	04/02/2027	Vigente
36_21042021	2220/21	27/04/2021	G7	6	Guaraníes	2.000.000.000	2.000.000.000	05/10/2021	07/06/2027	Vigente
36_21042021	2220/21	27/04/2021	G7	7	Guaraníes	2.000.000.000	2.000.000.000	05/10/2021	06/09/2027	Vigente

Resolución de Emisión		Fecha Res. BVPASA	PEG	Serie	Moneda	Monto Emitido	Monto Colocado	Fecha de Colocación	Vto.	Situación
CNV	BVPASA									
36_21042021	2220/21	27/04/2021	G7	8	Guaraníes	2.000.000.000	2.000.000.000	05/10/2021	10/11/2027	Vigente

TOTAL EMISIONES VIGENTES EN GUARANÍES	85.000.000.000
--	-----------------------

TITULOS RENTA VARIABLE:

Registro de Emisión	Fecha de registro	Tipo	Clase de Acción	Moneda	Monto Emitido	Monto Colocado (*)
Certificado de Registro N° 22	19/11/2019	Acciones Escriturales	Preferida Clase "B"	Guaraníes	5.000.000.000	1.425.000.000
Certificado de Registro N° 22	19/11/2019	Acciones Escriturales	Preferida Clase "C"	Guaraníes	5.000.000.000	633.000.000
Certificado de Registro N° 22	19/11/2019	Acciones Escriturales	Preferida Clase "D"	Guaraníes	5.000.000.000	4.369.000.000
Certificado de Registro N° 22	19/11/2019	Acciones Escriturales	Preferida Clase "E"	Guaraníes	5.000.000.000	5.000.000.000
Certificado de Registro N° 01	09/01/2020	Acciones Ordinarias	Ordinaria de Voto Múltiple	Guaraníes	20.000.000.000	20.000.000.000
Certificado de Registro N° 01	09/01/2020	Acciones Ordinarias	Ordinaria de Voto Simple	Guaraníes	58.000.000.000	58.000.000.000
Certificado de Registro N° 01	09/01/2020	Acciones	Preferidas	Guaraníes	10.000.000.000	10.000.000.000
Totales					108.000.000.000	99.427.000.000

(*) Datos actualizados al 30/06/2022.

5.6. Antecedentes de suspensiones/prohibiciones:

No registramos hasta la fecha.

6- FACTORES DE RIESGO:

6.1 Riesgos macroeconómicos:

✓ Riesgos tipo de cambio:

EMPRESA IBI S.A.E.C.A. mantiene sus operaciones principalmente en la moneda Guaraní, tanto los costos como los ingresos son en moneda nacional. Importante destacar que la empresa no posee deudas financieras en moneda extranjera, las deudas comerciales en U\$\$ Americanos son ínfimas en relación al volumen de operación que la empresa realiza. Por lo que no se vería afectada a las fluctuaciones en el tipo de cambio que pueda ocurrir.

✓ Inflación:

EMPRESA IBI S.A.E.C.A. financia la compra de los artículos a los clientes, además de la financiación de préstamos otorgados (operativa que se inicia en mayo 2017) por lo que la variación de la inflación es un riesgo que la empresa debe prever. Por otro lado, el aumento considerable de ésta, podría afectar a los precios de los artículos y al nivel general de ventas. Sin embargo, creemos que el Banco Central tiene herramientas suficientes y eficaces para influir sobre esta variable y consideramos que la empresa podrá adaptarse o prever los posibles cambios que puedan darse en el futuro.

✓ Tasas de Interés:

El descalce en el plazo de los activos y pasivos y la fluctuación de los precios exponen a las entidades al riesgo de tasa de interés. Parte importante de la deuda de IBI S.A.E.C.A. corresponden a bonos bursátiles emitidos y préstamos con instituciones financieras, los cuales poseen tasas fijas lo que da previsibilidad al costo del fondeo y ayudan a reducir la incertidumbre.

6.2 Riesgos político-sociales:

Aun cuando los cambios políticos parecen seguir una dirección favorable a las fuerzas del mercado, no deja de haber riesgos político-sociales. En otras palabras, se puede afirmar que el riesgo político es la posibilidad de que eventos futuros e inciertos, originados en la situación política o la adopción de ciertas políticas por parte del estado receptor de la inversión, modifiquen las condiciones en que un negocio ha sido establecido, y por consiguiente cambien sus perspectivas sobre ganancias y actividades futuras. Sin embargo, consideramos que las instituciones de nuestro país se han fortalecido y prevén niveles mínimos de riesgo en este ámbito.

6.3 Riesgos legales:

IBI S.A.E.C.A. podría verse afectada si se modifican legislaciones referentes al ámbito económico en el cual se desempeña. Una reglamentación clara que permita, tanto al deudor como al acreedor, conocer las reglas de la operación y que éstas se mantengan estables, ayuda a prever riesgos tanto legales como financieros y, al mismo tiempo, precautela los intereses de las partes. Reglamentaciones claras elaboradas a partir del consenso, permitirán a los participantes del mercado prever riesgos sistémicos crediticios y generar información que permita una eficaz toma de decisiones.

6.4 Riesgos ambientales:

Tenemos conocimiento de las regulaciones ambientales, como de prever los impactos nos permite minimizar los efectos perjudiciales que podrían ocurrir. Además, una correcta evaluación de los riesgos ambientales juega un papel de suma importancia en la economía, ya que se vuelve imprescindible que exista una armonía entre el medio ambiente y la actividad económica. La empresa IBI S.A.E.C.A toma las medidas preventivas exigidas que se adecuan a las normas vigentes estando aprobados por las autoridades competentes, con las instalaciones que posee además de los móviles que utiliza para la entrega y/o distribución de mercaderías en el país.

6.5 Riesgos de la industria:

El sector en el que IBI S.A.E.C.A. realiza su actividad comercial, puede verse fuertemente afectado por decisiones políticas referente a los salarios de los trabajadores del estado. Sin embargo, el nicho al que atiende IBI S.A.E.C.A., la cartera de clientes dependientes del estado, también es una gran fortaleza, ya que los mismos poseen estabilidad en relación a los aportes que reciben.

Este sector también puede verse afectado por el riesgo crediticio y comercial. Sin embargo, la trayectoria de IBI S.A.E.C.A. le permite mitigar estos riesgos a través de la experiencia que posee en el mercado.

De manera a mitigar este riesgo, hace ya algunos años IBI S.A.E.C.A ha diversificado su cartera crediticia, ofreciendo nuevos servicios a otros sectores de la industria como ser a PYMES y a clientes del Sector Privado, observándose una incremental considerable en las ventas de este sector en relación a periodos anteriores.

6.6 Riesgos propios de la empresa/proyecto:

Los niveles de ingresos de la sociedad pueden estar expuestos a menores niveles de facturación y performance en el sector comercial, bajo un contexto más competitivo y un mayor grado de maduración de su cartera de clientes. Sin embargo, a pesar de la recesión económica post-pandemia del COVID-19 en el 2021 la sociedad ha mantenido un adecuado desempeño financiero y operativo, lo que ha evidenciado el fortalecimiento de los aspectos cualitativos de la gestión operativa, relacionados principalmente con el ambiente del control interno y la gestión crediticia, logrado esto a través de la amplia experiencia de su conducción estratégica.

7. HECHOS RELEVANTES:

A la fecha de confección del presente Prospecto no existen hechos relevantes que reportar.

Rodrigo Izaguirre Barrail
Presidente
EMPRESA IBI S.A.E.C.A.