

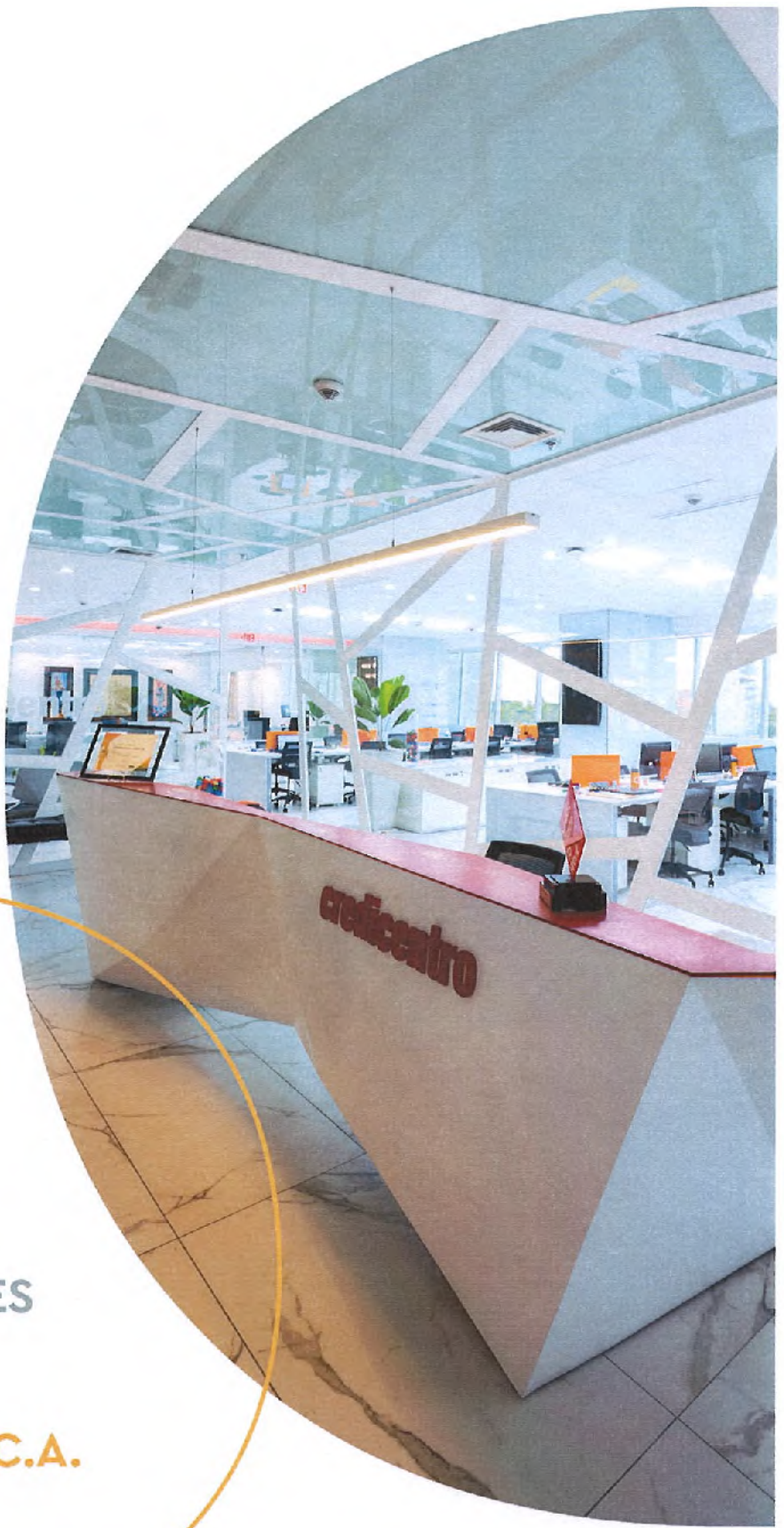

Es posible.



PROSPECTO DE
EMISIÓN DE ACCIONES
PREFERIDAS

CREDICENTRO S.A.E.C.A.

MAYO 2019



Emisión inscrita según Resolución CNV: de fecha.....

Esta inscripción sólo acredita que la emisión ha cumplido con los requisitos establecidos legal y reglamentariamente, no significando que la Comisión Nacional de Valores exprese un juicio de valor acerca de la misma, ni sobre el futuro desenvolvimiento de la entidad emisora.

La veracidad de la información contable, financiera, económica, así como de cualquier otra información suministrada, es de la exclusiva responsabilidad del Directorio de **CREDICENTRO S.A.E.C.A.**

El Directorio de la entidad emisora manifiesta, con carácter de Declaración Jurada, que el presente prospecto contiene información veraz y suficiente sobre todo hecho relevante que pueda afectar la situación patrimonial económica y financiera de la sociedad y toda aquella que deba ser de conocimiento del público inversor con relación a la presente emisión, conforme a las normas legales y reglamentarias vigentes.

La Comisión Nacional de Valores no se pronuncia sobre la calidad de los valores registrados. La circunstancia que la Comisión haya inscripto esta emisión no significa que garantice la solvencia del emisor. La información contenida en este prospecto es de responsabilidad de la sociedad **CREDICENTRO S.A.E.C.A.** El inversionista deberá evaluar la conveniencia de adquirir estos valores emitidos.



PRESIDENTE
Mayo 2019
CREDICENTRO S.A.E.C.A.
RUC: 80011000-5

DATOS DE LA SOCIEDAD EMISORA

DENOMINACIÓN: CREDICENTRO S.A.E.C.A.

OBJETO SOCIAL: El objeto principal es la concesión de préstamos en moneda nacional y/o extranjera, con o sin intereses, financiamiento en general de toda clase de créditos garantizados con cualquiera de las seguridades previstas por la legislación, con o sin garantía.

CASA MATRIZ

Avenida Santa Teresa N° 1827 e/
Aviadores del Chaco y Herminio Maldonado
Torres del Paseo. Torre 1, Piso 5.
Código Postal 1749
Teléfonos: +595 21 4168 000
Email: info@credicentro.com.py



SUCURSALES

Centro

México 850 e/ F. R. Moreno y
Manuel Domínguez
+595 21 416 8210

Villamorra

Avda. Mcal. López e/
Cruz del Chaco y
Cruz del Defensor
+595 21 416 8300

Acceso Sur

Acceso Sur esq.
Francisco Vergara
+595 21 416 8500

Caaguazú

Bernardino Caballero
esq. San Lorenzo
+595 21 416 8800

Ciudad del Este

Avda. Mons. Rodríguez
Km 3,5 c/ Avda. Itaipú
+595 21 416 8700

Coronel Oviedo

D Shopping, Ruta VII
Dr. Rodríguez de Francia, Km 133
+595 21 416 8000

CASA MATRIZ

Avda. Santa Teresa N° 1827 c/ Aviadores del Chaco y Herminio Maldonado.
Torres del Paseo - Torre 1, Piso 5.



CREDICENTRO S.A.E.C.A.
RUC: 80011000-6595 21 416 8000
www.credicentro.com

BREVE RESEÑA HISTÓRICA

Nacimos en 1984 como un emprendimiento de servicios de crédito, enfocado principalmente en pequeñas operaciones para personas y asociaciones, en un modesto local ubicado en el Mercado 4 de Asunción.

Motivados por el trabajo y la voluntad de crecer, entre los años 1990 y 2005 fuimos construyendo nuevos desafíos, proyecciones y cumpliendo metas, logrando la consolidación en el mercado paraguayo. Así, entre 1998, luego de la crisis bancaria nacional, y el 2010 fuimos creciendo para llegar a un mayor público, por medio de una atención más personalizada y diferenciada.

Otro hito en nuestra historia está marcado por nuestras primeras emisiones en la Bolsa de Valores y Productos de Asunción, en el 2012. Más adelante incursionamos en el mercado de crédito de consumo y adquirimos Crediplus, Credimas y Credixpress, ampliando enormemente nuestra cartera de clientes.

A lo largo de estos años también fuimos optimizando nuestros procesos internos, con nuevos sistemas y asesorías profesionales de gran impacto, logrando la certificación de nuestros procesos. De igual manera, fortalecimos nuestra gestión integral de riesgo, a través de las implementaciones como tecnologías de última generación, ofreciendo así soluciones efectivas en la prevención de fraudes y brindando seguridad a los clientes.

El 2018 fue un gran año para nosotros. Lanzamos el nuevo eslogan y campaña Es Posible, que transmite nuestros valores e ideales; habilitamos nuestra aplicación móvil (para microcréditos); inauguramos nuestra nueva casa matriz en el quinto piso de la Torre 1 del Paseo La Galería y ocupamos un lugar importante entre las mejores empresas nacionales para trabajar del ranking Great Place to Work. Hoy miramos el futuro con esperanza y voluntad de trabajo que nos anima a nuevos y mayores desafíos con la convicción de dar crecimiento y posicionamiento a nuestra entidad y renovando nuestro compromiso de invertir en el desarrollo de nuestro país.

MISIÓN

Tenemos la misión de acompañar a nuestros clientes en la realización de sus sueños y metas, mediante la asistencia integral de sus necesidades financieras, con ética y agilidad; comprometidos con el desarrollo de nuestros colaboradores y la generación de valor económico y social.

VISIÓN

Somos una institución financiera, con cobertura nacional, líder en nuestro sector, considerados como la primera opción de nuestros clientes, por nuestra agilidad, confiabilidad, servicio e innovación; con alta rentabilidad para nuestros accionistas, reconocidos como un excelente lugar para trabajar y socialmente responsables.

VALORES

- Honestidad
- Integridad
- Prudencia
- Creatividad
- Respeto
- Lealtad
- Pasión

VINCULACIÓN POR ACCIONES

FMVV S.A.I.C.A.G., empresa dedicada a la explotación ganadera, es accionista y cuenta con el **38,98%** del paquete Accionario de Credicentro S.A.E.C.A.

COMPOSICIÓN ACCIONARIA

Capital Social al 31 de marzo de 2019: Gs. 143.601.000.000

Nº	NOMBRE DEL TITULAR - ACCIONISTA	DEL	AL	CLASE	VOTO	CANTIDAD ACCIONES	MONTO	% DE PARTICIPACION
1	VICTOR HUGO VAZQUEZ	1	3.800	Ordinarias de Voto Múltiple	5	3.800	3.800.000.000	2,65%
2	GLADYS LIA MUNIAGURRIA	3.801	4.700	Ordinarias de Voto Múltiple	5	900	900.000.000	0,63%
3	FEDERICO MIGUEL VAZQUEZ VILLASANTI	4.701	4.800	Ordinarias de Voto Múltiple	5	100	100.000.000	0,07%
4	ADRIANA VAZQUEZ MUNIAGURRIA	4.801	4.900	Ordinarias de Voto Múltiple	5	100	100.000.000	0,07%
5	VERONICA VAZQUEZ	4.901	5.000	Ordinarias de Voto Múltiple	5	100	100.000.000	0,07%
6	VICTOR HUGO VAZQUEZ	5.001	7.400	Ordinarias de Voto Múltiple	5	2.400	2.400.000.000	1,67%
7	GLADYS LIA MUNIAGURRIA	7.401	8.000	Ordinarias de Voto Múltiple	5	600	600.000.000	0,42%
8	FEDERICO MIGUEL VAZQUEZ VILLASANTI	8.001	8.040	Ordinarias de Voto Múltiple	5	40	40.000.000	0,03%
9	ADRIANA VAZQUEZ MUNIAGURRIA	8.041	8.080	Ordinarias de Voto Múltiple	5	40	40.000.000	0,03%
10	VERONICA VAZQUEZ	8.081	8.120	Ordinarias de Voto Múltiple	5	40	40.000.000	0,03%
11	CESAR ESTEBAN PAREDES FRANCO	8.121	8.145	Preferidas Clase A	Sin voto	25	25.000.000	0,02%
12	CARLOS EDUARDO VASCONSELLOS GOMEZ	8.146	8.170	Preferidas Clase A	Sin voto	25	25.000.000	0,02%
13	MARCOS AURELIO MAÑOTTI GONZALEZ	8.171	8.220	Preferidas Clase A	Sin voto	50	50.000.000	0,03%
14	FRESNO WOOH SIMONO	8.221	8.235	Preferidas Clase A	Sin voto	15	15.000.000	0,01%
15	DANIEL DIETER MULLER	8.236	8.260	Preferidas Clase A	Sin voto	25	25.000.000	0,02%

CASA MATRIZ

Avda. Santa Teresa N° 1827 c/ Aviadores del Chaco y Hermino Maldonado.
Torres del Paseo - Torre 1, Piso 5.

CREDICENTRO S.A.E.C.A.
RUC: 80011000-5

+595 21 416 8000
www.credicentro.com

Nº	NOMBRE DEL TITULAR -ACCIONISTA	DEL	AL	CLASE	VOTO	CANTIDAD ACCIONES	MONTO	% DE PARTICIPACION
17	HUGO CESAR RECALDE BENITEZ	8.461	8.610	Preferidas Clase A	Sin voto	150	150.000.000	0,10%
18	ALEJANDRO OMAR CODAS LATERZA	8.611	8.710	Preferidas Clase A	Sin voto	100	100.000.000	0,07%
19	HUGO TEODORO BERKEMEYER	8.711	8.751	Preferidas Clase A	Sin voto	41	41.000.000	0,03%
20	IVO ALEXIS APPEL ALMIRON	8.752	8.851	Preferidas Clase A	Sin voto	100	100.000.000	0,07%
21	IVO ALEXIS APPEL ALMIRON	8.852	8.951	Preferidas Clase A	Sin voto	100	100.000.000	0,07%
22	IVO ALEXIS APPEL ALMIRON	8.952	9.051	Preferidas Clase A	Sin voto	100	100.000.000	0,07%
23	IVO ALEXIS APPEL ALMIRON	9.052	9.101	Preferidas Clase A	Sin voto	50	50.000.000	0,03%
24	IVO ALEXIS APPEL ALMIRON	9.102	9.151	Preferidas Clase A	Sin voto	50	50.000.000	0,03%
25	IVO ALEXIS APPEL ALMIRON	9.152	9.201	Preferidas Clase A	Sin voto	50	50.000.000	0,03%
26	IVO ALEXIS APPEL ALMIRON	9.202	9.251	Preferidas Clase A	Sin voto	50	50.000.000	0,03%
27	LAURA LIZ BARRETO COSTAS	9.252	9.301	Preferidas Clase A	Sin voto	50	50.000.000	0,03%
28	JUAN VICENTE GRASSI PEREIRA	9.302	9.451	Preferidas Clase A	Sin voto	150	150.000.000	0,10%
29	ANA MARIA VERA DE GRASSI	9.452	9.601	Preferidas Clase A	Sin voto	150	150.000.000	0,10%
30	ROBERTO JOSE BLUMENFELD	9.602	9.701	Preferidas Clase A	Sin voto	100	100.000.000	0,07%
31	AHMED REINHOLD ULLAH D' AFGANISTAN	9.702	9.716	Preferidas Clase A	Sin voto	15	15.000.000	0,01%
32	GUILLERMO BRUGADA FERRARI	9.717	9.756	Preferidas Clase A	Sin voto	40	40.000.000	0,03%
33	FRANCISCO MITURU HASHIMOTO	9.757	9.765	Preferidas Clase A	Sin voto	9	9.000.000	0,01%
34	YUMI TAKAHASHI DE HASHIMOTO	9.766	9.774	Preferidas Clase A	Sin voto	9	9.000.000	0,01%
35	INOCENCIO ELVIO BARRETO	9.775	9.814	Preferidas Clase A	Sin voto	40	40.000.000	0,03%
36	EDUARDO MENCHACA	9.815	9.914	Preferidas Clase A	Sin voto	100	100.000.000	0,07%
37	EDUARDO ANIBAL ALLO ARANDA	9.915	9.929	Preferidas Clase A	Sin voto	15	15.000.000	0,01%
38	MARIO RUBEN ARCE RAMIREZ	9.930	10.529	Preferidas Clase A	Sin voto	600	600.000.000	0,42%
39	IVO ALEXIS APPEL ALMIRON	10.530	10.534	Preferidas Clase A	Sin voto	5	5.000.000	0,00%
40	CESAR TRAPANI ORTIZ	10.535	10.584	Preferidas Clase A	Sin voto	50	50.000.000	0,03%
41	MIGUEL ACHUCARRO FARIA	10.585	10.674	Preferidas Clase A	Sin voto	90	90.000.000	0,06%
42	JUSTO NELSON VALIENTE ZELADA	10.675	10.774	Preferidas Clase A	Sin voto	100	100.000.000	0,07%
43	WALDER OSMAR RUIZ CENTURION	10.775	10.804	Preferidas Clase A	Sin voto	30	30.000.000	0,02%
44	NILO WALTER D' ALESSANDRO BOGADO	10.805	10.844	Preferidas Clase A	Sin voto	40	40.000.000	0,03%
45	MARIA DE LOS ANGELES COSTAS DE BARRETO	10.845	10.894	Preferidas Clase A	Sin voto	50	50.000.000	0,03%
46	EDUARDO MENCHACA	10.895	10.934	Preferidas Clase A	Sin voto	40	40.000.000	0,03%
47	RUBEN ARON SOSKY GIMENEZ	10.935	10.954	Preferidas Clase A	Sin voto	20	20.000.000	0,01%
48	PATRICK ENRIQUE BENDLIN DEL MÓNICO	10.955	11.004	Preferidas Clase A	Sin voto	50	50.000.000	0,03%
49	CIMAR S.A.	11.005	11.054	Preferidas Clase A	Sin voto	50	50.000.000	0,03%
50	RICARDO VALLEJOS VELAZQUEZ	11.055	11.069	Preferidas Clase A	Sin voto	15	15.000.000	0,01%
51	EDUARDO MENCHACA	11.070	11.119	Preferidas Clase A	Sin voto	50	50.000.000	0,03%
52	OSMAR GUILLERMO LOPEZ ZAYAS	11.120	11.139	Preferidas Clase A	Sin voto	20	20.000.000	0,01%
53	FERNANDO NICOLAS TABOADA ROMEI	11.140	11.154	Preferidas Clase A	Sin voto	15	15.000.000	0,01%
54	FERNANDO NICOLAS TABOADA ROMEI	11.155	11.169	Preferidas Clase A	Sin voto	15	15.000.000	0,01%
55	FERNANDO NICOLAS TABOADA ROMEI	11.170	11.184	Preferidas Clase A	Sin voto	15	15.000.000	0,01%
56	FERNANDO NICOLAS TABOADA ROMEI	11.185	11.199	Preferidas Clase A	Sin voto	15	15.000.000	0,01%

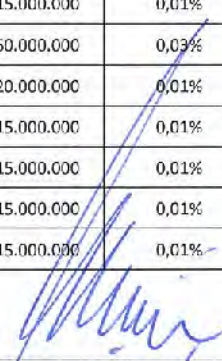

CASA MATRIZ

Avda. Santa Teresa N° 1827 c/ Aviadores del Chaco y Hermino Maldonado.
Torres del Paseo - Torre 1, Piso 5.

CREDICENTRO S.A.E.C.A.
RUC: 80011000-5

+595 21 416 8000
www.credicentro.com

Nº	NOMBRE DEL TITULAR -ACCIONISTA	DEL	AL	CLASE	VOTO	CANTIDAD ACCIONES	MONTO	% DE PARTICIPACION
58	ERASMO LUIS AGUILAR DELVALLE	11.250	11.549	Preferidas Clase A	Sin voto	300	300.000.000	0,21%
59	OLGA GRACIELA SZARAN BORECKI	11.550	11.749	Preferidas Clase A	Sin voto	200	200.000.000	0,14%
60	JULIO RUBEN SYKORA FRICH	11.750	11.899	Preferidas Clase A	Sin voto	150	150.000.000	0,10%
61	CARLOS ALBERTO PORTILLO GRAU	11.900	12.049	Preferidas Clase A	Sin voto	150	150.000.000	0,10%
62	MEYER LAB.	12.050	12.064	Preferidas Clase A	Sin voto	15	15.000.000	0,01%
63	LILIANA MEZA SAMANIEGO	12.065	12.084	Preferidas Clase A	Sin voto	20	20.000.000	0,01%
64	FERNANDO NICOLAS TABOADA ROMEI	12.085	12.099	Preferidas Clase A	Sin voto	15	15.000.000	0,01%
65	FERNANDO NICOLAS TABOADA ROMEI	12.100	12.114	Preferidas Clase A	Sin voto	15	15.000.000	0,01%
66	NILO WALTER D' ALESSANDRO BOGADO	12.115	12.139	Preferidas Clase A	Sin voto	25	25.000.000	0,02%
67	JOSE CARLOS IRIGOITIA	12.140	12.154	Preferidas Clase A	Sin voto	25	25.000.000	0,02%
68	MIGUEL ARRUA JARA	12.165	12.254	Preferidas Clase A	Sin voto	100	100.000.000	0,07%
69	DANIEL DIETER MULLER	12.265	12.289	Preferidas Clase A	Sin voto	25	25.000.000	0,02%
70	OSMAR GUILLERMO LOPEZ ZAYAS	12.290	12.319	Preferidas Clase A	Sin voto	30	30.000.000	0,02%
71	CESAR TRAPANI ORTIZ	12.320	12.369	Preferidas Clase A	Sin voto	50	50.000.000	0,03%
72	EDUARDO MENCHACA	12.370	12.414	Preferidas Clase A	Sin voto	45	45.000.000	0,03%
73	ROSA JANINE RIOS GONZALEZ	12.415	12.429	Preferidas Clase A	Sin voto	15	15.000.000	0,01%
74	GLORIA BEATRIZ AYALA PERSON	12.430	12.459	Preferidas Clase A	Sin voto	30	30.000.000	0,02%
75	CYNTHIA DIANA FERREIRA DE MIKOLAYCHUK	12.460	12.474	Preferidas Clase A	Sin voto	15	15.000.000	0,01%
76	NILO WALTER D' ALESSANDRO BOGADO	12.475	12.504	Preferidas Clase A	Sin voto	30	30.000.000	0,02%
77	ANTONIO AMERICO DOMANICZKY HOMZI	12.505	12.564	Preferidas Clase A	Sin voto	60	60.000.000	0,04%
78	MARTIN ELISEO PALACIOS VELAZQUEZ	12.565	12.581	Preferidas Clase A	Sin voto	17	17.000.000	0,01%
79	JORGE DEL CASTILLO COLOMBINO	12.582	12.661	Preferidas Clase A	Sin voto	80	80.000.000	0,06%
80	LEGEND S.A.	12.662	12.676	Preferidas Clase A	Sin voto	15	15.000.000	0,01%
81	LOURDES ELIZABETH SOLIS DE MELGAREJO	12.677	12.976	Preferidas Clase A	Sin voto	300	300.000.000	0,21%
82	GLORIA LUCIA SERVIN BARRIOS	12.977	12.996	Preferidas Clase A	Sin voto	20	20.000.000	0,01%
83	EDGARDO LUCIANO DAGOGLIANO PAEZ	12.997	13.011	Preferidas Clase A	Sin voto	15	15.000.000	0,01%
84	ALEJANDRO OMAR CODAS LATERZA	13.012	13.111	Preferidas Clase A	Sin voto	100	100.000.000	0,07%
85	LILIANA MEZA SAMANIEGO	13.112	13.120	Preferidas Clase A	Sin voto	9	9.000.000	0,01%
86	JOSE CARLOS MELGAREJO	13.121	13.170	Preferidas Clase B	Sin voto	50	50.000.000	0,03%
87	FMVV S.A.I.C.A.G.	13.171	13.245	Preferidas Clase B	Sin voto	75	75.000.000	0,05%
88	CLAUDIO PIRES DE MORAES	13.246	13.415	Preferidas Clase B	Sin voto	170	170.000.000	0,12%
89	JOSE CARLOS MELGAREJO	13.416	13.515	Preferidas Clase B	Sin voto	100	100.000.000	0,07%
90	RUBEN MARCELO PIZURNO	13.516	13.815	Preferidas Clase B	Sin voto	300	300.000.000	0,21%
91	PAUL SARUBI CORINA	13.816	13.865	Preferidas Clase B	Sin voto	50	50.000.000	0,03%
92	RUBEN MARCELO PIZURNO	13.866	13.915	Preferidas Clase B	Sin voto	50	50.000.000	0,03%
93	MARIA ROSA SZARAN	13.916	14.015	Preferidas Clase B	Sin voto	100	100.000.000	0,07%
94	RUBEN MARCELO PIZURNO	14.016	14.315	Preferidas Clase B	Sin voto	300	300.000.000	0,21%
95	LOURDES ELIZABETH SOLIS DE MELGAREJO	14.316	14.515	Preferidas Clase B	Sin voto	200	200.000.000	0,14%
96	JOSE CARLOS MELGAREJO	14.516	14.815	Preferidas Clase B	Sin voto	300	300.000.000	0,21%
97	CLAUDIO PIRES DE MORAES	14.816	14.845	Preferidas Clase B	Sin voto	30	30.000.000	0,02%

Nº	NOMBRE DEL TITULAR -ACCIONISTA	DEL	AL	CLASE	VOTO	CANTIDAD ACCIONES	MONTO	% DE PARTICIPACION
98	RICARDO VILLALBA	14.846	14.870	Preferidas Clase B	Sin voto	25	25.000.000	0,02%
99	LIZZY MARLENE DOMINGUEZ	14.871	14.895	Preferidas Clase B	Sin voto	25	25.000.000	0,02%
100	NANCY ELIZABETH BLAZEICHUK NOVOSAD	14.896	14.945	Preferidas Clase B	Sin voto	50	50.000.000	0,03%
101	NORBERTO KURRELE	14.946	14.970	Preferidas Clase B	Sin voto	25	25.000.000	0,02%
102	ANIBAL JAVIER PANGRAZIO DE ARRIGO	14.971	14.995	Preferidas Clase B	Sin voto	25	25.000.000	0,02%
103	JOSE ANTONIO TORIO CABRAL	14.996	15.005	Preferidas Clase B	Sin voto	10	10.000.000	0,01%
104	EVELYN MARLENE KISSER PIOCH	15.006	15.055	Preferidas Clase B	Sin voto	50	50.000.000	0,03%
105	EDUARDO MENCHACA	15.056	15.555	Preferidas Clase B	Sin voto	500	500.000.000	0,35%
106	GILBERTO ORTIZ CALCENA	15.556	15.955	Preferidas Clase B	Sin voto	400	400.000.000	0,28%
107	RUBEN MARCELO PIZURNO	15.956	16.152	Preferidas Clase B	Sin voto	197	197.000.000	0,14%
108	ARMIN CLAR BENKENSTEIN	16.153	16.202	Preferidas Clase B	Sin voto	50	50.000.000	0,03%
109	CARLOS DALMIRO BARBA MARTINEZ	16.203	16.222	Preferidas Clase B	Sin voto	20	20.000.000	0,01%
110	JOSE ANTONIO TORIO CABRAL	16.223	16.237	Preferidas Clase B	Sin voto	15	15.000.000	0,01%
111	JULIO RUBEN SYKORA FRICH	16.238	16.367	Preferidas Clase B	Sin voto	130	130.000.000	0,09%
112	RAMON ISASI CORTAZAR	16.368	16.467	Preferidas Clase B	Sin voto	100	100.000.000	0,07%
113	JUAN MANUEL ACEVEDO LATERZA	16.468	16.492	Preferidas Clase B	Sin voto	25	25.000.000	0,02%
114	JOSE ANTONIO TORIO CABRAL	16.493	16.567	Preferidas Clase B	Sin voto	75	75.000.000	0,05%
115	NILIO WALTER D' ALESSANDRO BOGADO	16.568	16.592	Preferidas Clase B	Sin voto	25	25.000.000	0,02%
116	JOAD MIGUEL BORGES NETO	16.593	16.774	Preferidas Clase B	Sin voto	182	182.000.000	0,13%
117	ODIRA MERCEDES OYAMADA	16.775	16.799	Preferidas Clase B	Sin voto	25	25.000.000	0,02%
118	EDUARDO ALVARENGA	16.800	16.899	Preferidas Clase B	Sin voto	100	100.000.000	0,07%
119	JAMES EDWARD CLIFTON SPALDING HELLMERS	16.900	16.949	Preferidas Clase B	Sin voto	50	50.000.000	0,03%
120	ROBERTO FABIAN ELIAS DIAZ	16.950	16.974	Preferidas Clase B	Sin voto	25	25.000.000	0,02%
121	COOPERATIVA SAN CRISTOBAL	16.975	21.974	Preferidas Clase B	Sin voto	5.000	5.000.000.000	3,48%
122	LUIS DAVID GONZALEZ CACERES	21.975	21.999	Preferidas Clase B	Sin voto	25	25.000.000	0,02%
123	ASEGURADORA PARAGUAYA S.A.	22.000	22.999	Preferidas Clase B	Sin voto	1.000	1.000.000.000	0,70%
124	CARLOS RODOLFO VACHE MEZA	23.000	23.024	Preferidas Clase B	Sin voto	25	25.000.000	0,02%
125	LEGEND S.A	23.025	23.049	Preferidas Clase B	Sin voto	25	25.000.000	0,02%
126	GARY LAUREN NATASHA THIESSEN WEDEL	23.050	23.094	Preferidas Clase B	Sin voto	45	45.000.000	0,03%
127	ARTURO ACEVEDO SANCHEZ	23.095	23.119	Preferidas Clase B	Sin voto	25	25.000.000	0,02%
128	TANCREDO JOSE OLIVEIRA SILVA	23.120	23.144	Preferidas Clase B	Sin voto	25	25.000.000	0,02%
129	CARLOS GUILLERMO CACERES FUSILLO	23.145	23.177	Preferidas Clase B	Sin voto	33	33.000.000	0,02%
130	CESAR PAPPALARDO BRUGADA	23.178	23.202	Preferidas Clase B	Sin voto	25	25.000.000	0,02%
131	GUSTAVO NICOLÁS FENOCCHI PECAREVICH	23.203	23.325	Preferidas Clase B	Sin voto	123	123.000.000	0,09%
132	MARIA DEL ROCIO FRUTOS DEL VAL	23.326	23.350	Preferidas Clase B	Sin voto	25	25.000.000	0,02%
133	OSCAR RAUL ACHUCARRRO RUDLER	23.351	23.400	Preferidas Clase B	Sin voto	50	50.000.000	0,03%
134	PABLO ANDRES ALCARAZ FERNANDEZ	23.401	23.425	Preferidas Clase B	Sin voto	25	25.000.000	0,02%
135	ALEJANDRO RUBEN CLERK	23.426	23.525	Preferidas Clase B	Sin voto	100	100.000.000	0,07%
136	MARTIN CODAS MACHAIN	23.526	23.550	Preferidas Clase B	Sin voto	25	25.000.000	0,02%
137	FERNANDO AGUILERA	23.551	23.575	Preferidas Clase B	Sin voto	25	25.000.000	0,02%

Nº	NOMBRE DEL TITULAR -ACCIONISTA	DEL	AL	CLASE	VOTO	CANTIDAD ACCIONES	MONTO	% DE PARTICIPACION
138	NILO WALTER D' ALESSANDRO BOGADO	23.576	23.600	Preferidas Clase B	Sin voto	25	25.000.000	0,02%
139	CAJA MUTUAL DE COOPERATIVISTAS DEL PARAGUAY	23.601	24.100	Preferidas Clase B	Sin voto	500	500.000.000	0,35%
140	CAJA MUTUAL DE COOPERATIVISTAS DEL PARAGUAY	24.101	24.600	Preferidas Clase B	Sin voto	500	500.000.000	0,35%
141	MIGUEL ANGEL VELAZQUEZ GATTI	24.601	24.700	Preferidas Clase B	Sin voto	100	100.000.000	0,07%
142	JUAN MANUEL ACEVEDO LATERZA	24.701	24.725	Preferidas Clase B	Sin voto	25	25.000.000	0,02%
143	MARIA CELESTE MARIN CUEVAS	24.726	24.790	Preferidas Clase B	Sin voto	65	65.000.000	0,05%
144	PETER DIETMAR L'HOSTE	24.791	24.820	Preferidas Clase B	Sin voto	30	30.000.000	0,02%
145	NELSON VERA QUINTANA	24.821	25.070	Preferidas Clase B	Sin voto	250	250.000.000	0,17%
146	NILO WALTER D' ALESSANDRO BOGADO	25.071	25.095	Preferidas Clase B	Sin voto	25	25.000.000	0,02%
147	RAMON ISASI CORTAZAR	25.096	25.195	Preferidas Clase B	Sin voto	100	100.000.000	0,07%
148	FRANCESCA LOZIO SALOMONI	25.196	25.225	Preferidas Clase B	Sin voto	30	30.000.000	0,02%
149	ISABELINO ISIDRO BENITEZ RODRIGUEZ	25.226	25.305	Preferidas Clase B	Sin voto	80	80.000.000	0,06%
150	IVO ALEXIS APPEL ALMIRON	25.306	25.505	Preferidas Clase B	Sin voto	200	200.000.000	0,14%
151	CAJA MUTUAL DE COOPERATIVISTAS DEL PARAGUAY	25.506	26.505	Preferidas Clase B	Sin voto	1.000	1.000.000.000	0,70%
152	FMVV S.A.I.C.A.G.	26.506	29.940	Preferidas Clase B	Sin voto	3.435	3.435.000.000	2,39%
153	FMVV S.A.I.C.A.G.	29.941	30.000	Preferidas Clase B	Sin voto	60	60.000.000	0,04%
154	VICTOR HUGO VAZQUEZ	30.001	34.430	Ordinarias de Voto Múltiple	5	4.430	4.430.000.000	3,08%
155	GLADYS LIA MUNIAGURRIA	34.431	35.500	Ordinarias de Voto Múltiple	5	1.070	1.070.000.000	0,75%
156	FEDERICO MIGUEL VAZQUEZ VILLASANTI	35.501	35.600	Ordinarias de Voto Múltiple	5	100	100.000.000	0,07%
157	ADRIANA VAZQUEZ MUNIAGURRIA	35.601	35.700	Ordinarias de Voto Múltiple	5	100	100.000.000	0,07%
158	VERONICA VAZQUEZ	35.701	35.800	Ordinarias de Voto Múltiple	5	100	100.000.000	0,07%
159	VICTOR HUGO VAZQUEZ	35.801	38.678	Ordinarias de Voto Múltiple	5	2.878	2.878.000.000	2,00%
160	GLADYS LIA MUNIAGURRIA	38.679	39.145	Ordinarias de Voto Múltiple	5	467	467.000.000	0,33%
161	FEDERICO MIGUEL VAZQUEZ VILLASANTI	39.146	39.216	Ordinarias de Voto Múltiple	5	71	71.000.000	0,05%
162	ADRIANA VAZQUEZ MUNIAGURRIA	39.217	39.287	Ordinarias de Voto Múltiple	5	71	71.000.000	0,05%
163	VERONICA VAZQUEZ	39.288	39.358	Ordinarias de Voto Múltiple	5	71	71.000.000	0,05%
164	FMVV S.A.I.C.A.G.	39.359	41.880	Ordinarias de Voto Múltiple	5	2.522	2.522.000.000	1,76%
165	JORGE ANDRES BERNARDES MENGUAL	41.881	42.480	Ordinarias de Voto Simple	1	600	600.000.000	0,42%
166	FMVV S.A.I.C.A.G.	42.481	45.480	Ordinarias de Voto Simple	1	3.000	3.000.000.000	2,09%
167	JORGE ANDRES BERNARDES MENGUAL	45.481	48.880	Ordinarias de Voto Simple	1	3.400	3.400.000.000	2,37%
168	AGRIPLUS S.A.	48.881	49.545	Ordinarias de Voto Simple	1	665	665.000.000	0,46%
169	FMVV S.A.I.C.A.G.	49.546	50.480	Ordinarias de Voto Simple	1	935	935.000.000	0,65%
170	FMVV S.A.I.C.A.G.	50.481	53.354	Ordinarias de Voto Simple	1	2.874	2.874.000.000	2,00%
171	FMVV S.A.I.C.A.G.	53.355	53.821	Ordinarias de Voto Simple	1	467	467.000.000	0,33%
172	FMVV S.A.I.C.A.G.	53.822	55.106	Ordinarias de Voto Simple	1	1.285	1.285.000.000	0,89%
173	FMVV S.A.I.C.A.G.	55.107	55.304	Ordinarias de Voto Simple	1	198	198.000.000	0,14%
174	FMVV S.A.I.C.A.G.	55.305	56.301	Ordinarias de Voto Simple	1	997	997.000.000	0,69%
175	FMVV S.A.I.C.A.G.	56.302	56.501	Ordinarias de Voto Simple	1	200	200.000.000	0,14%

CASA MATRIZ

Avda. Santa Teresa N° 1827 c/ Aviadores del Chaco y Hermino Maldonado.
Torres del Paseo - Torre 1, Piso 5.

CREDICENTRO S.A.E.C.A.
RUC: 80011000-5

+595 21 416 8000
www.credicentro.com

Nº	NOMBRE DEL TITULAR - ACCIONISTA	DEL	AL	CLASE	VOTO	CANTIDAD ACCIONES	MONTO	% DE PARTICIPACION
177	AGRIPLUS S.A.	56.552	56.749	Ordinarias de Voto Simple	1	198	198.000.000	0,14%
178	FMVV S.A.I.C.A.G.	56.750	75.958	Ordinarias de Voto Simple	1	19.209	19.209.000.000	13,38%
179	FMVV S.A.I.C.A.G.	75.959	76.997	Ordinarias de Voto Simple	1	1.039	1.039.000.000	0,72%
180	CHANG KEUN YANG	81.881	82.200	Preferidas Clase C	Sin voto	320	320.000.000	0,22%
181	CHANG KEUN YANG	82.201	82.250	Preferidas Clase C	Sin voto	50	50.000.000	0,03%
182	ESTELVINA RONIFACIA CALDERON	82.251	82.425	Preferidas Clase C	Sin voto	175	175.000.000	0,12%
183	RICARDO PARINI Y/O MA. GLORIA GAONA	82.426	82.475	Preferidas Clase C	Sin voto	50	50.000.000	0,03%
184	EDUARDO MARCELINO GALEANO	82.476	82.500	Preferidas Clase C	Sin voto	25	25.000.000	0,02%
185	HECTOR HUGO BENITFZ	82.501	82.878	Preferidas Clase C	Sin voto	378	378.000.000	0,26%
186	MANUEL IGNACIO PIRES FERREIRO	82.879	82.928	Preferidas Clase C	Sin voto	50	50.000.000	0,03%
187	FMVV S.A.I.C.A.G.	82.929	83.071	Preferidas Clase C	Sin voto	143	143.000.000	0,10%
188	ENRIQUE JAVIER VERA MOREIRA	83.072	83.081	Preferidas Clase C	Sin voto	10	10.000.000	0,01%
189	HUGO TORRENTS	83.082	83.091	Preferidas Clase C	Sin voto	10	10.000.000	0,01%
190	CESAR MANUEL ASTIGARRAGA LAMBARE	83.092	83.101	Preferidas Clase C	Sin voto	10	10.000.000	0,01%
191	DIANA MONGELOS	83.102	83.111	Preferidas Clase C	Sin voto	10	10.000.000	0,01%
192	LUIS ANIBAL LINARES BERNAL	83.112	83.121	Preferidas Clase C	Sin voto	10	10.000.000	0,01%
193	FMVV S.A.I.C.A.G.	83.122	83.203	Preferidas Clase C	Sin voto	82	82.000.000	0,06%
194	JUAN CARLOS NARANJO	83.204	83.421	Preferidas Clase C	Sin voto	218	218.000.000	0,15%
195	FMVV S.A.I.C.A.G.	83.422	83.428	Preferidas Clase C	Sin voto	7	7.000.000	0,00%
196	CARLOS ORTEGA BARRIOS	83.429	83.553	Preferidas Clase C	Sin voto	125	125.000.000	0,09%
197	GREGORIO SIMON CARMONA	83.554	83.611	Preferidas Clase C	Sin voto	58	58.000.000	0,04%
198	GUSTAVO ADOLFO GAMARRA	83.612	84.711	Preferidas Clase C	Sin voto	1.100	1.100.000.000	0,77%
199	JOAQUIN FERNANDO PARDO IRRAZABAL	84.712	84.960	Preferidas Clase C	Sin voto	249	249.000.000	0,17%
200	SHIEH CHIH WEN	84.961	84.985	Preferidas Clase C	Sin voto	25	25.000.000	0,02%
201	JUAN CARLOS NARANJO	84.986	84.986	Preferidas Clase C	Sin voto	1	1.000.000	0,00%
202	MONTSERRAT MARIA GAMELL DIAZ	84.987	85.000	Preferidas Clase C	Sin voto	14	14.000.000	0,01%
203	FMVV S.A.I.C.A.G.	85.001	94.000	Ordinarias de Voto Múltiple	5	9.000	9.000.000.000	6,27%
204	FMVV S.A.I.C.A.G.	94.001	94.150	Ordinarias de Voto Múltiple	5	150	150.000.000	0,10%
205	FMVV S.A.I.C.A.G.	94.151	95.277	Ordinarias de Voto Múltiple	5	1.127	1.127.000.000	0,78%
206	FMVV S.A.I.C.A.G.	95.278	95.827	Ordinarias de Voto Múltiple	5	550	550.000.000	0,38%
207	FMVV S.A.I.C.A.G.	95.828	97.002	Ordinarias de Voto Múltiple	5	1.175	1.175.000.000	0,82%
208	FMVV S.A.I.C.A.G.	97.003	97.447	Ordinarias de Voto Múltiple	5	445	445.000.000	0,31%
209	FMVV S.A.I.C.A.G.	97.448	97.503	Ordinarias de Voto Múltiple	5	56	56.000.000	0,04%
210	FMVV S.A.I.C.A.G.	97.504	97.618	Ordinarias de Voto Múltiple	5	115	115.000.000	0,08%
211	FMVV S.A.I.C.A.G.	97.619	97.718	Ordinarias de Voto Múltiple	5	100	100.000.000	0,07%
212	FMVV S.A.I.C.A.G.	97.719	97.748	Ordinarias de Voto Múltiple	5	30	30.000.000	0,02%
213	FMVV S.A.I.C.A.G.	97.749	98.276	Ordinarias de Voto Múltiple	5	528	528.000.000	0,37%
214	FMVV S.A.I.C.A.G.	98.277	98.491	Ordinarias de Voto Múltiple	5	215	215.000.000	0,15%

Nº	NOMBRE DEL TITULAR -ACCIONISTA	DEL	AL	CLASE	VOTO	CANTIDAD ACCIONES	MONTO	% DE PARTICIPACION
216	FMVV S.A.I.C.A.G.	99.135	103.134	Ordinarias de Voto Múltiple	5	4.000	4.000.000.000	2,79%
217	FMVV S.A.I.C.A.G.	103.135	103.634	Ordinarias de Voto Múltiple	5	500	500.000.000	0,35%
218	FMVV S.A.I.C.A.G.	103.635	104.071	Ordinarias de Voto Múltiple	5	437	437.000.000	0,30%
219	FMVV S.A.I.C.A.G.	104.072	104.395	Ordinarias de Voto Múltiple	5	324	324.000.000	0,23%
220	JOAO MIGUEL BORGES NETO	105.001	105.100	Preferidas Clase D	Sin voto	100	100.000.000	0,07%
221	GUSTAVO ADOLFO GAMARRA	105.101	105.500	Preferidas Clase D	Sin voto	400	400.000.000	0,28%
222	CESAR TRAPANI ORTIZ	105.501	105.700	Preferidas Clase D	Sin voto	200	200.000.000	0,14%
223	LOURDES ELIZABETH SOLIS DE MELGAREJO	105.701	105.900	Preferidas Clase D	Sin voto	200	200.000.000	0,14%
224	JUAN CARLOS NARANJO	105.901	106.464	Preferidas Clase D	Sin voto	564	564.000.000	0,39%
225	OLGA GRACIELA SZARAN BORECKI	106.465	106.508	Preferidas Clase D	Sin voto	44	44.000.000	0,03%
226	ANA CELINA BERNARDES MENGUAL	106.509	106.538	Preferidas Clase D	Sin voto	30	30.000.000	0,02%
227	ANA CELINA BERNARDES MENGUAL	106.539	106.758	Preferidas Clase D	Sin voto	220	220.000.000	0,15%
228	GUILLERMO BRUGADA FERRARI	106.759	106.878	Preferidas Clase D	Sin voto	120	120.000.000	0,08%
229	CESAR TRAPANI ORTIZ	106.879	107.078	Preferidas Clase D	Sin voto	200	200.000.000	0,14%
230	LAURA LIZ BARRETO COSTAS	107.079	107.128	Preferidas Clase D	Sin voto	50	50.000.000	0,03%
231	ANDRES CHING YIFEN CHANG SERVIAN	107.129	107.139	Preferidas Clase D	Sin voto	11	11.000.000	0,01%
232	CESAR MANUEL ASTIGARRAGA LAMBARE	107.140	107.144	Preferidas Clase D	Sin voto	5	5.000.000	0,00%
233	CLAUDIO PIRES DE MORAES	107.145	107.178	Preferidas Clase D	Sin voto	34	34.000.000	0,02%
234	MARIA ROSA SZARAN	107.179	107.278	Preferidas Clase D	Sin voto	100	100.000.000	0,07%
235	DIANA MONGELOS	107.279	107.285	Preferidas Clase D	Sin voto	7	7.000.000	0,00%
236	RAMON ISASI CORTAZAR	107.286	107.415	Preferidas Clase D	Sin voto	130	130.000.000	0,09%
237	ANA CELINA BERNARDES MENGUAL	107.416	107.615	Preferidas Clase D	Sin voto	200	200.000.000	0,14%
238	AUGUSTO MENGUAL	107.616	107.665	Preferidas Clase D	Sin voto	50	50.000.000	0,03%
239	MARIA DE LOS ANGELES COSTAS DE BARRETO	107.666	107.730	Preferidas Clase E	Sin voto	65	65.000.000	0,05%
240	GUIDO ROBERTO VILLALBA SANTACRUZ	107.731	107.780	Preferidas Clase F	Sin voto	50	50.000.000	0,03%
241	MARIA ROSA SZARAN	107.781	107.880	Preferidas Clase E	Sin voto	100	100.000.000	0,07%
242	CHANG KEUN YANG	107.881	108.030	Preferidas Clase E	Sin voto	150	150.000.000	0,10%
243	CHANG KEUN YANG	108.031	108.080	Preferidas Clase E	Sin voto	50	50.000.000	0,03%
244	CHANG KEUN YANG	108.081	108.130	Preferidas Clase E	Sin voto	50	50.000.000	0,03%
245	CAJA DE JUBILACIONES Y PENSIONES DE LA ANDE	108.131	113.130	Preferidas Clase C	Sin voto	5.000	5.000.000.000	3,48%
246	LAURA LIZ BARRETO COSTAS	113.131	113.280	Preferidas Clase E	Sin voto	150	150.000.000	0,10%
247	FAVIO ALBERTO FORNERI PEÑA	113.281	113.290	Preferidas Clase E	Sin voto	10	10.000.000	0,01%
248	CHANG KEUN YANG	113.291	113.360	Preferidas Clase E	Sin voto	70	70.000.000	0,05%
249	MONTSERRAT MARIA GAMELL DIAZ	113.361	113.410	Preferidas Clase E	Sin voto	50	50.000.000	0,03%
250	MARIA ROSA SZARAN	113.411	113.510	Preferidas Clase E	Sin voto	100	100.000.000	0,07%
251	JUAN CARLOS NARANJO	113.511	113.665	Preferidas Clase E	Sin voto	155	155.000.000	0,11%
252	JORGE ANDRES BERNARDES MENGUAL	113.666	118.165	Preferidas Clase F	Sin voto	4.500	4.500.000.000	3,13%
253	VICTOR GALEANO PERRONE	118.166	118.351	Preferidas Clase G	Sin voto	186	186.000.000	0,13%
254	VICTOR GALEANO PERRONE	118.352	120.515	Preferidas Clase G	Sin voto	2.164	2.164.000.000	1,51%

Nº	NOMBRE DEL TITULAR -ACCIONISTA	DEL	AL	CLASE	VOTO	CANTIDAD ACCIONES	MONTO	% DE PARTICIPACION
256	FERNANDO OTAZU MUSSIO	122.196	122.307	Preferidas Clase G	Sin voto	112	112.000.000	0,08%
257	FERNANDO OTAZU MUSSIO	122.308	122.501	Preferidas Clase G	Sin voto	194	194.000.000	0,14%
258	FERNANDO OTAZU MUSSIO	122.502	123.119	Preferidas Clase G	Sin voto	618	618.000.000	0,43%
259	FERNANDO OTAZU MUSSIO	123.120	125.426	Preferidas Clase G	Sin voto	2.307	2.307.000.000	1,61%
260	FERNANDO OTAZU MUSSIO	125.427	127.106	Preferidas Clase G	Sin voto	1.580	1.680.000.000	1,17%
261	VICENTE MARTIN GALEANO TOMBOLY	127.107	127.724	Preferidas Clase G	Sin voto	618	618.000.000	0,43%
262	VICENTE MARTIN GALEANO TOMBOLY	127.725	127.857	Preferidas Clase G	Sin voto	143	143.000.000	0,10%
263	SANTIAGO GALEANO TOMBOLY	127.868	127.967	Preferidas Clase G	Sin voto	100	100.000.000	0,07%
264	CHANG KEUN YANG	127.968	128.067	Preferidas Clase G	Sin voto	100	100.000.000	0,07%
265	SANTIAGO GALEANO TOMBOLY	128.068	128.167	Preferidas Clase G	Sin voto	100	100.000.000	0,07%
266	SANTIAGO GALEANO TOMBOLY	128.168	128.267	Preferidas Clase G	Sin voto	100	100.000.000	0,07%
267	SANTIAGO GALEANO TOMBOLY	128.268	128.367	Preferidas Clase G	Sin voto	100	100.000.000	0,07%
268	SANTIAGO GALEANO TOMBOLY	128.368	128.467	Preferidas Clase G	Sin voto	100	100.000.000	0,07%
269	SANTIAGO GALEANO TOMBOLY	128.468	128.567	Preferidas Clase G	Sin voto	100	100.000.000	0,07%
270	SANTIAGO GALEANO TOMBOLY	128.568	128.667	Preferidas Clase G	Sin voto	100	100.000.000	0,07%
271	SANTIAGO GALEANO TOMBOLY	128.668	128.767	Preferidas Clase G	Sin voto	100	100.000.000	0,07%
272	SANTIAGO GALEANO TOMBOLY	128.768	128.867	Preferidas Clase G	Sin voto	100	100.000.000	0,07%
273	SANTIAGO GALEANO TOMBOLY	128.868	128.967	Preferidas Clase G	Sin voto	100	100.000.000	0,07%
274	SANTIAGO GALEANO TOMBOLY	128.968	129.067	Preferidas Clase G	Sin voto	100	100.000.000	0,07%
275	SANTIAGO GALEANO TOMBOLY	129.068	129.167	Preferidas Clase G	Sin voto	100	100.000.000	0,07%
276	SANTIAGO GALEANO TOMBOLY	129.168	129.267	Preferidas Clase G	Sin voto	100	100.000.000	0,07%
277	SANTIAGO GALEANO TOMBOLY	129.268	129.367	Preferidas Clase G	Sin voto	100	100.000.000	0,07%
278	SANTIAGO GALEANO TOMBOLY	129.368	129.467	Preferidas Clase G	Sin voto	100	100.000.000	0,07%
279	SANTIAGO GALEANO TOMBOLY	129.468	129.567	Preferidas Clase G	Sin voto	100	100.000.000	0,07%
280	SANTIAGO GALEANO TOMBOLY	129.568	129.667	Preferidas Clase G	Sin voto	100	100.000.000	0,07%
281	SANTIAGO GALEANO TOMBOLY	129.668	129.767	Preferidas Clase G	Sin voto	100	100.000.000	0,07%
282	SANTIAGO GALEANO TOMBOLY	129.768	129.867	Preferidas Clase G	Sin voto	100	100.000.000	0,07%
283	CARLAS ZENAIDA BOGADO YUDI	129.868	130.167	Preferidas Clase G	Sin voto	300	300.000.000	0,21%
284	EDUARDO MENCHACA	130.168	130.485	Preferidas Clase G	Sin voto	318	318.000.000	0,22%
285	LINO CESAR OVIEDO MARIN	130.486	130.732	Preferidas Clase G	Sin voto	247	247.000.000	0,17%
286	ANDRES CRAMER	130.733	131.504	Preferidas Clase G	Sin voto	772	772.000.000	0,54%
287	THOMAS REINER KOSSMANN	131.505	132.264	Preferidas Clase G	Sin voto	760	760.000.000	0,53%
288	INITIUM S.A.	132.265	132.464	Preferidas Clase G	Sin voto	200	200.000.000	0,14%
289	INITIUM S.A.	132.465	132.664	Preferidas Clase G	Sin voto	200	200.000.000	0,14%
290	INITIUM S.A.	132.665	132.864	Preferidas Clase G	Sin voto	200	200.000.000	0,14%
291	INITIUM S.A.	132.865	133.064	Preferidas Clase G	Sin voto	200	200.000.000	0,14%
292	CASA BOLSA DE VALORES S.A.	133.065	133.164	Preferidas Clase G	Sin voto	100	100.000.000	0,07%
293	CASA BOLSA DE VALORES S.A.	133.165	133.264	Preferidas Clase G	Sin voto	100	100.000.000	0,07%
294	INITIUM S.A.	133.265	133.364	Preferidas Clase G	Sin voto	100	100.000.000	0,07%
295	INITIUM S.A.	133.365	133.511	Preferidas Clase G	Sin voto	147	147.000.000	0,10%

CASA MATRIZ

Avda. Santa Teresa N° 1827 c/ Aviadores del Chaco y Hermino Maldonado.
Torres del Paseo - Torre 1, Piso 5.

CREDICENTRO S.A.E.C.A.
RUC: 80011000-5

+595 21 416 8000
www.credicentro.com

Nº	NOMBRE DEL TITULAR -ACCIONISTA	DEL	AL	CLASE	VOTO	CANTIDAD ACCIONES	MONTO	% DE PARTICIPACION
297	WALTER DURA	134.013	134.650	Preferidas Clase G	Sin voto	638	638.000.000	0,44%
298	GERARDO GARCIA	134.651	134.814	Preferidas Clase G	Sin voto	154	164.000.000	0,11%
299	JULIAN SANDT	134.815	134.897	Preferidas Clase G	Sin voto	83	83.000.000	0,06%
300	PAMELA PEREZ	134.898	135.057	Preferidas Clase G	Sin voto	150	160.000.000	0,11%
301	JOAO MIGUEL BORGES NETO	135.058	135.075	Preferidas Clase G	Sin voto	18	18.000.000	0,01%
302	ASEGURADORA PARAGUAYA S.A.	135.076	136.075	Preferidas Clase G	Sin voto	1.000	1.000.000.000	0,70%
303	JUAN MANUEL ACEVEDO LATERZA	136.076	136.095	Preferidas Clase G	Sin voto	20	20.000.000	0,01%
304	NORMA BEATRIZ MORINIGO INFANZON	136.096	136.120	Preferidas Clase G	Sin voto	325	325.000.000	0,23%
305	CARLOS EDUARDO VASCONSELLOS GOMEZ	136.421	136.424	Preferidas Clase G	Sin voto	4	4.000.000	0,00%
306	LAURA LIZ BARRETO COSTAS	136.425	136.474	Preferidas Clase G	Sin voto	50	50.000.000	0,03%
307	EDUARDO MENCHACA	136.475	136.839	Preferidas Clase G	Sin voto	355	365.000.000	0,25%
308	MARIA ROSA SZARAN	136.840	136.939	Preferidas Clase G	Sin voto	100	100.000.000	0,07%
309	FRESNO WOOH SIMONO	136.940	136.989	Preferidas Clase G	Sin voto	50	50.000.000	0,03%
310	ASEGURADORA PARAGUAYA S.A.	136.990	137.989	Preferidas Clase G	Sin voto	1.000	1.000.000.000	0,70%
311	ORLANDO GILARDONI RAMOS	137.990	138.165	Preferidas Clase G	Sin voto	176	176.000.000	0,12%
312	GESA MARIE FRATTA VDA DE OSUNA	138.166	139.080	Preferidas Clase H	Sin voto	915	915.000.000	0,64%
313	ORLANDO GILARDONI RAMOS	139.081	139.104	Preferidas Clase H	Sin voto	24	24.000.000	0,02%
314	GUSTAVO ADOLFO GAMARRA	139.105	140.404	Preferidas Clase H	Sin voto	1.300	1.300.000.000	0,91%
315	MARGARITA ENCISO APONTE	140.405	140.414	Preferidas Clase H	Sin voto	10	10.000.000	0,01%
316	GUSTAVO ADOLFO GAMARRA	140.415	141.614	Preferidas Clase H	Sin voto	1.200	1.200.000.000	0,84%
317	NORMA BEATRIZ MORINIGO INFANZON	141.615	141.814	Preferidas Clase H	Sin voto	200	200.000.000	0,14%
318	ANIBAL PIRAINO	141.815	141.914	Preferidas Clase H	Sin voto	100	100.000.000	0,07%
319	PABLO FELICIANO ZUBIRI	141.915	142.914	Preferidas Clase H	Sin voto	1.000	1.000.000.000	0,70%
320	JOSE CARLOS MELGAREJO SOLIS	142.915	143.049	Preferidas Clase H	Sin voto	135	135.000.000	0,09%
321	HUGO TORRENTS	143.050	143.059	Preferidas Clase H	Sin voto	10	10.000.000	0,01%
322	JAVIER MARCIAL IRIGOTIA GONZALEZ	143.060	143.099	Preferidas Clase H	Sin voto	40	40.000.000	0,03%
323	JOSE CARLOS IRIGOTIA GONZALEZ	143.100	143.134	Preferidas Clase H	Sin voto	35	35.000.000	0,02%
324	PAMELA PEREZ	143.135	143.154	Preferidas Clase H	Sin voto	20	20.000.000	0,01%
325	JOSE MICHAEL FERNANDEZ VAZQUEZ	143.255	143.654	Preferidas Clase H	Sin voto	400	400.000.000	0,28%
326	KARINA ALEJANDRA ODDONE MORENO	144.466	145.265	Preferidas Clase I	Sin voto	800	800.000.000	0,56%
327	JORGE ANDRES BERNARDES MENGUAL	145.266	147.499	Preferidas Clase I	Sin voto	2.234	2.234.000.000	1,56%
328	FERNANDO OTAZU MUSSIO	147.500	148.219	Preferidas Clase I	Sin voto	720	720.000.000	0,50%
329	ANA MARIA TOMBOLY DE GALEANO	148.220	148.939	Preferidas Clase I	Sin voto	720	720.000.000	0,50%
330	JOSE EDUARDO CAMPOS ALDER	148.940	148.999	Preferidas Clase I	Sin voto	60	60.000.000	0,04%
331	DIANA MONGELOS	149.000	149.000	Preferidas Clase I	Sin voto	1	1.000.000	0,00%
332	JOSE LUIS ALONSO SCHAEFRER	149.001	149.900	Preferidas Clase J	Sin voto	900	900.000.000	0,63%
333	CHANG KEUN YANG	149.901	149.990	Preferidas Clase J	Sin voto	90	90.000.000	0,06%
334	CHANG KEUN YANG	149.991	150.000	Preferidas Clase J	Sin voto	10	10.000.000	0,01%
Total General						143.601	143.601.000.000	100%

INDIVIDUALIZACIÓN DE LOS QUINCE PRINCIPALES ACCIONISTAS

Nº	NOMBRE DEL ITULAR -ACCIONISTA	CANTIDAD ACCIONES	PARTICIPACIÓN
1	FMVV S.A.I.C.A.G.	55.973	38,98%
2	VICTOR HUGO VAZQUEZ	13.508	9,41%
3	JORGE ANDRES BERNARDES MENGUAL	10.734	7,47%
4	FERNANDO OTAZU MUSSIO	5.631	3,92%
5	CAJA DE JUBILACIONES Y PENSIONES DE LA ANDE	5.000	3,48%
6	COOPERATIVA SAN CRISTOBAL	5.000	3,48%
7	VICTOR GALEANO PERRONE	4.030	2,81%
8	GUSTAVO ADOLFO GAMARRA	4.000	2,79%
9	GLADYS LIA MUNIAGURRIA	3.037	2,11%
10	ASEGURADORA PARAGUAYA S.A.	3.000	2,09%
11	CAJA MUTUAL DE COOPERATIVISTAS DEL PARAGUAY	2.000	1,39%
12	SANTIAGO GALEANO TOMBOLY	1.900	1,32%
13	EDUARDO MENCHACA	1.418	0,99%
14	INITIUM S.A.	1.047	0,73%
15	PABLO FELICIANO ZUBIRI	1.000	0,70%
Total de Acciones		117.278	81,67%

ACCIONISTAS QUE DETENTAN EL 10% O MÁS DE LAS ACCIONES

ACCIONISTAS	TIPO	MONTO	PARTICIPACION	CANTIDAD
FMVV S.A.I.C.A.G.	Ordinarias y Preferidas	55.973.000.000	38,98%	55.973
VICTOR HUGO VAZQUEZ	Ordinarias	13.508.000.000	9,41%	13.508
Total		69.481.000.000	48,39%	69.481

CREDICENTRO S.A.E.C.A.
RUC: 800/1000-5

CASA MATRIZ

Avda. Santa Teresa N° 1827 c/ Aviadores del Chaco y Hermino Maldonado.
Torres del Paseo - Torre 1, Piso 5.

+595 21 416 8000
www.credicentro.com

DIRECTORIO ACTUAL DE LA EMPRESA

PRESIDENTE	: VICTOR HUGO VAZQUEZ
VICEPRESIDENTE	: FEDERICO MIGUEL VAZQUEZ
DIRECTORA TITULAR	: GLADYS LIA MUNIAGURRIA
DIRECTOR TITULAR	: GABRIEL COSP
DIRECTOR TITULAR	: VENICIO SANCHEZ
DIRECTORA TITULAR	: CAROLINA GALEANO

BREVE SÍNTESIS DE LA TRAYECTORIA PROFESIONAL Y EXPERIENCIA DEL DIRECTORIO Y PRINCIPALES EJECUTIVOS



VICTOR VAZQUEZ. PRESIDENTE.

Más de 35 años de experiencia en el mercado. Fundador de la Cámara de Casas de Crédito. Fundador del comité que logró la creación del Bureau de crédito BICSA. Actualmente es miembro de BICSA (Buró de Información de Casas Comerciales) y Miembro de la Cámara de Casas de Crédito.

Universitario: IAE - Universidad Austral. Programa de Alta Dirección (PAD).



MIGUEL VAZQUEZ. VICEPRESIDENTE - CEO.

Más de 10 años de experiencia en el sector. Director de Proyectos de Inversión. Director de Proyectos de Innovación y Desarrollo.

Algunos de sus logros incluyen el registro de Credicentro S.A.E.C.A. en la Bolsa de Valores y Productos de Asunción S.A. en 2012, Certificación ISO 9001 versión 2015 diciembre de 2017 y la fusión y adquisición CrediPlus y Credimas, lo que permitió incursionar en el mercado de consumo.

Dentro de sus estudios están: IAE - Universidad Austral. Programa de Alta Dirección (PAD). Executive Program in Marketing – University of Miami 2013. Theory and Tools of the Harvard Negotiation Project – Harvard University 2014. Coaching Ontológico – YOICA 2014. El Arte de Negociar – IAE Business School 2014. Especialización en Finanzas INCAE 2017- 2018. Design Thinking – INCAE Singularity University 2017. Singularity University Global Summit 2018. (Miembro de Singularity University). Especialización en Business Management de la INCAE. (Cursando actualmente). Executive Education en Transformación Digital e Innovación de Servicios Financieros de la INCAE. (Cursando actualmente).

CREDICENTRO S.A.E.C.A.
RUC: 80011000-5

CASA MATRIZ

Avda. Santa Teresa N° 1827 c/ Aviadores del Chaco y Hermino Maldonado.
Torres del Paseo - Torre 1, Piso 5.

+595 21 416 8000
www.credicentro.com



LIA MUNIAGURRIA. DIRECTORA TITULAR.

Doctor en Bioquímica por la Universidad Nacional de Asunción. Licenciada en Gestión de Talento Humano por la ADEN Business School. Inicia su experiencia laboral como Bioquímica en el año 1986, posteriormente pasa a formar parte de Credicentro y actualmente ocupa el cargo de Directora Titular. Dirige el área de Responsabilidad Social Empresarial, donde ha establecido alianzas con Fundación Paraguaya, ADEC, Fundación Sarakí, Procicla, Fundación AMCHAN además de apoyar programas de instituciones del estado como el Ministerio de la Mujer con la

Campaña ANIVÉ, el Ministerio de Salud como empresa Saludable, trabajando de cerca con el Instituto de Previsión Social y el Programa Nacional de Sangre.



VENICIO SANCHEZ. DIRECTOR TITULAR.

Cuenta con una vasta experiencia en el sistema financiero como Director Ejecutivo del Fondo Nacional de la Cultura y las Artes (FONDEC) 2013/2014. Asesor Jurídico y Financiero de Panorama Cambios S.A. Director General de Asuntos Económicos 2007/2008. Miembro del Directorio del Banco Central del Paraguay 2003/ 2008 y Presidente Interino 2005. Coordinador de sistema de Pagos. Jefe de la Cámara Compensadora 2002/ 2003. Asesor de Gabinete Técnico de la Presidencia. Director del Departamento de Operaciones del Mercado Abierto. Jefe de sección de Mesa de

Dinero. Máster en Administración de Empresas. Lic. en Contabilidad. Abogado. Lic. en Ciencias Políticas. Notario y Escribano Público.



CAROLINA BESTARD. DIRECTORA TITULAR.

Más de 25 años trabajando con empresas en asesoramiento en gestión de Personas. Psicóloga Laboral de la Universidad Católica Nuestra Señora de la Asunción. Coach Ontológico Profesional. Facilitador Internacional del Método Psych-k. Directora Ejecutiva de YOICA S.A. desde el año 2001. Directora de GREAT PLACE TO WORK Paraguay desde el año 2009. Directora Regional de GREAT PLACE TO WORK para Paraguay, Bolivia y Uruguay desde el año 2016. Directora Titular de Credicentro S.A.E.C.A. desde el año 2013.





GABRIEL COSP BAREIRO. DIRECTOR DE INNOVACION Y PROCESOS.

Senior Fintech Executive con experiencia internacional.

Trabajó durante 8 años en Univeler Paraguay en diferentes roles en las áreas Comercial, Marketing y Customer Development; en el 2008 se une al Grupo Millicom International Celular y toma el desafío de trasladarse a Tanzania, África donde lidera la introducción al mercado de la solución de billetera móvil para usuarios no bancarizados, proyecto exitoso que en el primer año logra la inserción de 1.000.000 de usuarios y nueve meses después alcanzó 2.000.000 de

usuarios.

Luego de 6 años fuera del país retorna para liderar el área de negocios de Tigo Money.



JORGE GROSS BROWN. SÍNDICO TITULAR.

Amplia experiencia en práctica bancaria y corporativa en el área de Derecho comercial y bancario, Mercado de capitales e Inmobiliario asesorando a empresas locales en complejas operaciones realizadas en el mercado paraguayo. También ha trabajado en el Estudio Jurídico Fox Horan & Camerini LLP de Nueva York. Educación: New York University School of Law, Maestría en Derecho Comercial y Societario (LL.M, 2009), Universidad Católica de Asunción (Abogado, Sobresaliente, 2006), Washington College, Maryland, USA (Licenciado en Economía y Ciencias Políticas,

2001).



RICARDO FERNÁNDEZ. SÍNDICO SUPLENTE.

Abogado de la Universidad Nacional de Asunción con Distinción integrante del Cuadro de Honor, Notario y Escribano Público de la Universidad Nacional de Asunción. Asesor legal en empresas como: Credicentro, ACISA, Falls Buss SRL, Municipalidad de Katuete, Motormarket y Rieder entre otros.



LUIS LINARES. SUB GERENTE GENERAL.

Colombiano con 7 años de experiencia y 18 proyectos en Consultoría orientada al mejoramiento de sistemas de trabajo y optimización de procesos, ayudando a sus clientes a alcanzar sus objetivos estratégicos y operativos en sectores financieros, retail, energético, petróleo, telecomunicaciones, alimentos y bebidas, farmacéutico

y comercialización entre otros, para las regiones de Estados Unidos, México, Perú, Paraguay, Colombia y República Dominicana. Trabajó como Gerente de Proyectos y Operaciones en London Consulting Group y Crowe Horwath. Adicionalmente trabajó 5 años en el sector financiero colombiano en entidades como Banco Falabella, Banco AV Villas y Ripley CF. También fue parte del departamento de Operaciones del Banco BANIF en Madrid España. Máster en Finanzas del CIFF (Universidad de Alcalá y Banco Santander España) e Ingeniero Industrial de la Pontificia Universidad Javeriana de Colombia.



HUGO TORRENTS. GERENTE COMERCIAL.

A partir del 2005 se dedicó a emprendimientos propios en el rubro comercial minorista, los cuales fueron vendidos en el año 2012 a un grupo empresarial paraguayo. Director de Consultora Pemex Paraguay-Perú Año 2012 (Personas y Empresas Exitosas). Especialista en Emprendimiento y Gestión de PYMES, Marketing, Ventas, Servicio al cliente, Liderazgo & Excelencia, Inteligencia Emocional, Trabajo en Equipo. Más de 200 talleres impartidos entre Paraguay, Perú y Argentina. Asesor de Ventas certificado C-Sales para Mercedes Benz Latinoamérica en el año 2009. En el año 2013 incursiono en el sector financiero pasando por la Gerencia General en Satecsa del grupo de la Financiera Paraguaya Japonesa y actualmente se desempeña como Gerente Comercial de Credicentro.



ENRIQUE VERA. GERENTE ADMINISTRATIVO Y FINANCIERO.

Cuenta con una trayectoria de 18 años en rubro financiero, desempeñándose en áreas administrativas, operativas y comerciales en entidades como: ABN AMRO Bank, Financiera Atlas S.A.E.C.A., (actualmente Banco Atlas S.A.), Banco Integración S.A. y Banco Amambay S.A. (actualmente Banco Basa), en proyectos de estructuración de productos, estrategias comerciales y de marketing, procesos de fusiones y adquisiciones (M&A). Licenciado en Administración de Empresas por la Universidad Católica Nuestra Señora de la Asunción. Realizo cursos de especialización en Gestión de Marketing de Servicios en la Universidad de Miami y de Estrategias Financieras en el INCAE en la Ciudad de Panamá. Actualmente se encuentra en etapa de culminación del Máster en Finanzas desarrollado por la Escuela de Negocios INCAE de Costa Rica.



OSCAR URDAPILLETA. GERENTE DE AUDITORÍA.

Cuenta con más de 25 años de experiencia en el sistema bancario desempeñando funciones Administrativas y de Control Interno en diferentes bancos como ser: Citibank, Interbanco (actualmente ITAÚ), Banco Integración (actualmente Banco Atlas) y Visión Banco. Fue miembro de la Comisión Directiva del Instituto de Auditores Internos – Capítulo Paraguay y en el año 2016 desempeñó funciones como "Titular Alterno" del Comité de Riesgo Operacional de la Asociación de Bancos del Paraguay, interactuando con

referentes del Banco Central del Paraguay sobre temas vinculantes a la gestión de riesgo en el sistema financiero local. Capacitador desde el año 2013 para diferentes organizaciones y entidades del Paraguay. Asesor y consultor externo de diferentes organizaciones que se encuentran en proceso de implementación de la gestión de riesgo operacional. Certificado como "Operational Risk Manager" desde el año 2017.



DIANA MONGELÓS. GERENTE DE TALENTO HUMANO.

Profesional en el área de Talento Humano con 15 años de experiencia, formada en compañías multinacionales como Cervepar S.A, Tigre Paraguay S.A entre otras, desempeñando cargos de liderazgo con foco en la construcción de culturas efectivas y el desarrollo de los colaboradores para el cumplimiento de los objetivos organizacionales. Coach ejecutiva freelancer de más de 20 ejecutivos que buscan potenciar su liderazgo personal y el de sus organizaciones. Abogada por la Universidad Nacional de Asunción, Coach Ontológica Profesional por la Consultora Yoica, en proceso de tesis Maestría en Gestión Estratégica en RRHH de la Universidad Americana, Certificación Internacional del Método ALBA EMOTINGTM para trabajos corporales y emocionales (avalados por Newfield, CL.), Máster en Coaching Holístico Integrativo por la Consultora Alas. Entre sus logros en Credicentro está el reconocimiento obtenido por la consultora internacional Great Place to Work, en la categoría de Empresas Nacionales.



PAOLA MEZA. GERENTE DE MARKETING.

Con 20 años de experiencia en las áreas de Marketing, Comercial y Atención a Clientes, en multinacionales como Tigo y el Grupo Vierci y empresas familiares de los sectores de productos de consumo masivo, selectivo y servicios de telecomunicaciones, en proyectos de comunicación, marketing, branding, experiencia a clientes e innovación. Licenciada en Comercio Internacional de la Universidad Católica de Asunción, Graduada con Distinción en el Máster en Administración de Empresas de la Universidad Católica de Asunción y Master en Negocios Internacionales con especialización en Asia, Europa y América Latina por la Universidad Pompeu Fabra de Barcelona, España.



VICTOR MOREL. GERENTE DE OPERACIONES.

Trabajando para empresas del sistema financiero desde el 2.001, lleva 16 años de trayectoria en el rubro. Realizó gestiones en distintas áreas y departamentos en varias instituciones, prestando servicios para Citibank, Interbanco (hoy Banco Itaú), Banco Integración y Banco Regional, entre otros. En este último ocupó cargos de Jefatura de áreas operativas, atención al cliente y Gerencia de sucursales.

Realizó tareas y se desempeñó como líder de equipos operacionales y comerciales, telemarketing, contact center, atención al cliente, fuerza de ventas y clearing. El mix de conocimientos en el

área operativa y comercial aportan un valor agregado a su gestión enfocando las mismas al desarrollo de los productos y servicios con enfoque al cliente y sus necesidades.



JULIO REY. GERENTE DE RIESGO INTEGRAL.

Cuenta con 20 años de experiencia trabajando para entidades multinacionales vinculadas a los mercados asegurador y financiero, habiendo desempeñado funciones de Jefe de Siniestros y Sub Gerente Técnico (Real Seguros – Grupo ABN AMRO, MAPFRE SEGUROS), Gerencia de Riesgos en BBVA PARAGUAY, así también la Dirección Financiera del Grupo Industrial BARR. Egresado de la Universidad Católica Ntra. Sra. de la Asunción con el título de Licenciado en Administración de Empresas, habiendo realizado posteriormente un postgrado en la misma universidad obteniendo el título de Especialista en Gestión de Negocios. Actualmente se encuentra en etapa de culminación del Máster en Finanzas desarrollado por la Escuela de Negocios INCAE de Costa Rica.



CESAR ASTIGARRAGA. GERENTE DE TECNOLOGÍA.

Profesional con 11 años de experiencia gestionando equipos y proyectos en entidades financieras, tales como Banco Amambay (hoy Banco Basa), Banco Itaú, entre otros. Liderando proyectos como: Implementación del Core Bancario ITGF, desarrollo de la plataforma de gestión de seguridad biométrica para los clientes (Credikac), desarrollo de la APP integral de Credicentro que permite la autogestión del cliente con aprobación automática 24/7. Formado académicamente en la Universidad Autónoma de Asunción, con el título de Licenciado en Análisis de Sistemas. Adicionalmente, desarrollándose en programas de liderazgo y crecimiento profesional en la IAE, miembro de Singularity University, y participa en congresos y talleres en América y Europa.



MIGUEL LOZADA. GERENTE DE INNOVACIÓN.

Con una trayectoria de más de 7 años desarrollando diversos roles en proyectos de consultoría de estrategia organizacional y gestión por indicadores para la mejora continua en Chile, Colombia, México y Paraguay, su rol más reciente, hasta 2018 como Gerente de Proyecto para London Consulting Group.

Algunos proyectos y sectores destacables en su experiencia incluyen negociaciones estratégicas y control presupuestal para para la industria de Seguros de salud laboral y el sector Universitario Privado. Reingeniería, implementación y desarrollo del modelo de Gestión Comercial en fuerzas comerciales especializadas para el Sector Bancario. Cobranza y reestructuración de deuda para agro-financiamiento. Con un enfoque permanente en la obtención de resultados tangibles para los clientes. Como parte de su enfoque

en mejora continua ha desarrollado y aplicado las habilidades para generar y gestionar el cambio cultural y operacional dentro de las organizaciones.

A handwritten signature in blue ink, appearing to be "Munir".

CREDICENTRO S.A.E.C.A.
RUC: 80011000-5

ORGANIGRAMA

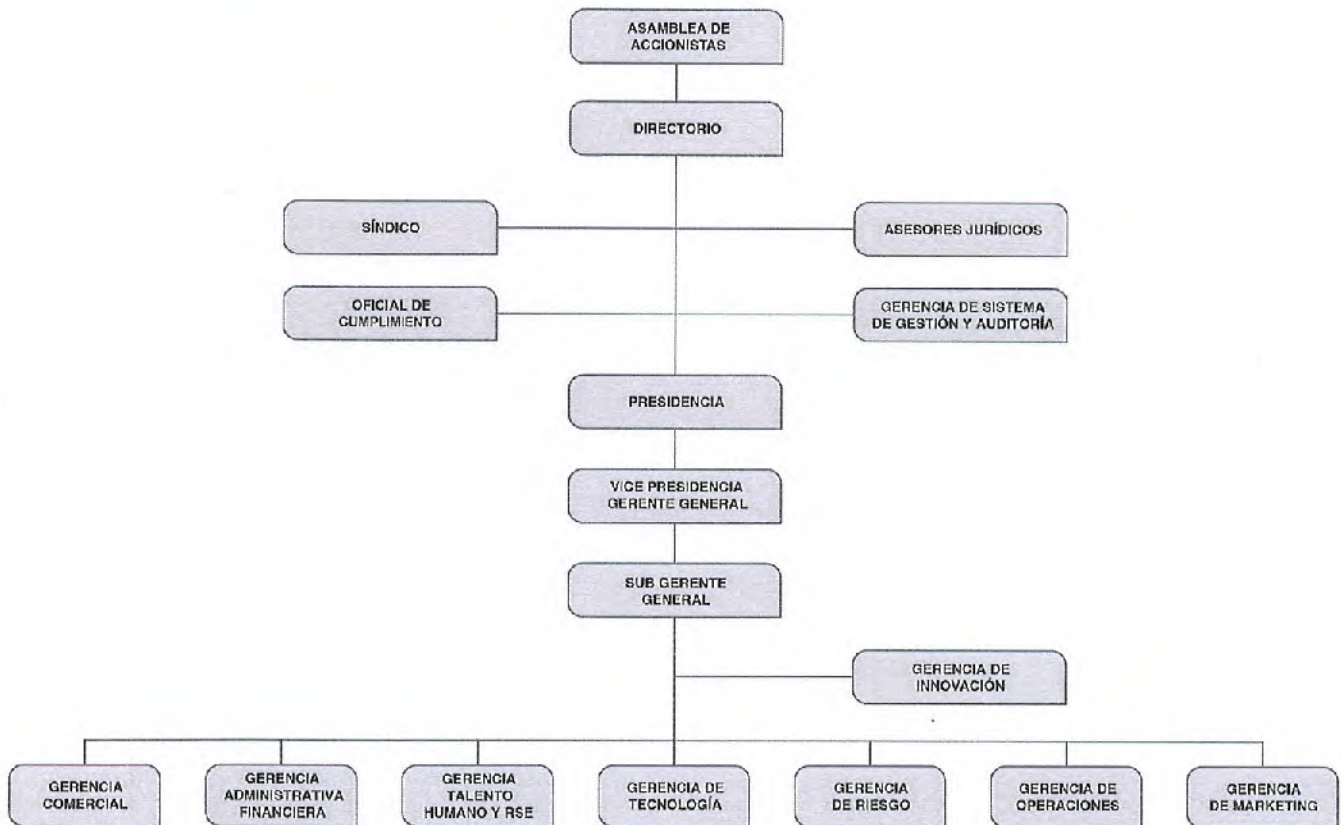

RESUMEN DE LAS TRANSACCIONES DE LOS ÚLTIMOS SEIS MESES

Fecha	Operación	Clase Acción	Mercado	Tipo Operación	Valor Negociado	Cantidad	Volumen
20-03-2019	59.281	PN	Secundario	Normal	980.000	200	196.000.000

CASA MATRIZ

Avda. Santa Teresa N° 1827 c/ Aviadores del Chaco y Hermino Maldonado.
Torres del Paseo - Torre 1, Piso 5.

CREDICENTRO S.A.E.C.A.

RUC: 80011000-5 +595 21 416 8000

www.credicentro.com

MERCADO PARA UTILIZAR PARA LA CAPTACIÓN DE RECURSOS E INTERMEDIARIO

MERCADO : Mercado de Valores a través de la Bolsa de Valores y Productos de Asunción S.A.
INTERMEDIARIO COLOCADOR : BASA CASA DE BOLSA S.A.
DOMICILIO : Avenida Aviadores del Chaco e/ Bélgica

MONTO DEL CAPITAL A EMITIR Y CARACTERÍSTICAS DE LAS ACCIONES

Emisión aprobada por Asamblea general Ordinaria de Accionistas N° 31/2018 de fecha 19 de diciembre de 2018, protocolizada en Escritura Pública, y definidas y aprobadas sus características por Asamblea General Ordinaria de Accionistas N° 34/2019 de fecha 29 de abril de 2019 y acta de directorio N° 530 de fecha 27 de mayo de 2019, ambas protocolizadas en Escritura Pública.

MONTO TOTAL DE LA EMISIÓN: Gs.50.000.000.000 (Guaraníes cincuenta mil millones).

CARACTERÍSTICAS DE LAS ACCIONES PREFERIDAS CLASE K.

El dividendo preferente a ser abonado durante el año 2019 se pagará con las utilidades del ejercicio 2018, que correspondían a los accionistas tenedores de acciones ordinarias de voto múltiple y simple, los cuales renunciaron a su derecho de recibirlas y autorizaron al Directorio de la Sociedad a disponer el destino de estas. Posteriormente, el dividendo preferente se pagará con las utilidades líquidas de cada ejercicio. Tendrán prioridad en el cobro de los dividendos sobre las Acciones Ordinarias y no darán derecho a voto. En caso de que en algún ejercicio las utilidades líquidas y realizadas resultaren menores que el dividendo establecido, se establece un compromiso de acumular para el año siguiente (total o parcialmente) el dividendo preferente.

CLASE K

MONTO DE LA EMISIÓN : Gs. 50.000.000.000.- (Guaraníes cincuenta mil millones).
VALOR NOMINAL : Gs. 1.000.000.- (Guaraníes un millón).
CANTIDAD : 50.000.- (Cincuenta mil).
CANTIDAD DE VOTOS : No tendrán derecho a voto.

- Los dividendos serán pagados en forma trimestral.
- Dividendo preferente del 18%, vigente hasta segundo trimestre del año 2022.
- El emisor tendrá la opción de realizar el rescate total de las acciones emitidas a partir del tercer trimestre del año 2022.
- A partir del tercer trimestre del año 2022, los dividendos serán el resultado de aplicar el promedio de inflación de los últimos 12 meses más 8 puntos porcentuales, debiendo ser el dividendo final como mínimo de 14% y como máximo de 16% anual.

VALOR DE COLOCACIÓN : A valor nominal de Gs.1.000.000 (Guaraníes un millón).
FORMA DE COLOCACIÓN : A través del Agente Colocador.
INTERMEDIARIO COLOCADOR : BASA CASA DE BOLSA S.A.

CASA MATRIZ

Avda. Santa Teresa N° 1827 c/ Aviadores del Chaco y Hermino Maldonado.
Torres del Paseo - Torre 1, Piso 5.

CREDICENTRO S.A.E.C.A.
RUC: 80011000-5

+595 21 416 8000
www.credicentro.com

DESTINO DE LOS FONDOS

Ampliar y fortalecer el capital integrado con miras a mejorar la eficiencia financiera, así como la adecuación a las exigencias del mercado.

RESUMEN COMPARATIVO DE LOS ESTADOS FINANCIEROS DE LOS 3 ÚLTIMOS EJERCICIOS.

	2018	2017	2016
Activo Corriente			
Disponibilidades	7.256.302.715	23.797.120.394	3.580.010.561
Clientes CP	213.619.975.253	137.060.163.708	138.541.073.743
Menos: Previsión para Incobrables	(27.704.274.580)	(4.086.011.211)	(4.086.011.211)
Inversiones en CDA	18.812.417.687	13.028.002.041	-
Deudores Varios - corriente	20.690.215.822	26.223.094.132	16.003.476.801
Créditos Fiscales	1.996.528.756	1.997.800.315	552.364.453
Bienes Adjudicados	-	-	-
Valores afectados en garantía	327.091.775	283.844.139	283.844.139
Total Activo Corriente	234.998.257.428	198.304.013.518	154.874.758.486
Activo no Corriente			
Clientes LP	221.568.737.180	112.210.446.422	71.198.471.567
Deudores Varios - no corriente	-	330.000.000	8.122.734.716
Inversiones en otras empresas	40.738.002.000	23.396.799.200	-
Propiedad, Planta y Equipo	15.486.103.728	12.502.249.621	11.810.696.120
Propiedad, Planta y Equipo Dación en	21.698.707.830	21.157.063.975	-
Activos Intangibles	8.129.690.970	6.807.615.281	6.996.815.059
Total Activo no Corriente	307.621.241.708	176.404.174.499	98.128.717.462
Total Activo	542.619.499.136	374.708.188.017	253.003.475.948

	2018	2017	2016
Pasivo Corriente			
Préstamos en Bancos	155.187.011.179	99.939.228.759	86.288.647.846
Sobregiro Bancario	-	-	2.967.491.533
Deudas Comerciales	1.231.634.253	758.770.046	1.050.480.948
Deudas Fiscales	3.066.438.647	1.913.789.566	736.151.792
Documentos a Pagar	1.274.883.986	3.068.577.567	-
Provisiones	656.792.350	326.661.899	1.011.106.417
Total Pasivo Corriente	161.416.760.415	106.007.027.837	92.053.878.536
Pasivo no Corriente			
Préstamos en Bancos	148.392.407.942	100.943.047.173	65.878.211.124
Documentos a Pagar	55.639.264.548	19.085.867.618	-
Total Pasivo no Corriente	204.031.672.490	120.028.914.791	65.878.211.124
Total Pasivo	365.448.432.905	226.035.942.628	157.932.089.660
Patrimonio Neto			
Capital Social	143.096.000.000	105.761.000.000	79.063.000.000
Reserva Legal	2.668.402.967	1.939.291.249	1.939.291.249
Reserva de Revalúo	6.346.989.391	5.955.044.440	5.433.383.532
Reserva Incobrables	-	3.702.675.340	-
Aportes no capitalizados	2.000.000.000	16.732.000.000	-
Resultados del ejercicio	23.059.673.873	14.582.234.360	8.635.711.507
Total Patrimonio Neto	177.171.066.231	148.672.245.389	95.071.386.288

CREDICENTRO S.A.E.C.A.
RUC: 80011000-5

CASA MATRIZ

Avda. Santa Teresa N° 1827 c/ Aviadores del Chaco y Hermino Maldonado.
Torres del Paseo - Torre 1, Piso 5.

+595 21 416 8000
www.credicentro.com

ESTADO DE RESULTADOS COMPARATIVO

	2018	2017	2016
Ventas	119.280.929.651	85.062.751.379	56.752.996.188
Gastos de Operación	(6.815.746.725)	(6.143.914.359)	(4.273.852.879)
Gastos de Comercialización	(8.063.057.928)	(5.487.944.804)	(6.270.187.033)
Gastos de Administración	(19.259.372.379)	(14.713.603.305)	(11.974.265.615)
Otros	(22.807.777.408)	(19.050.402.847)	(6.376.488.293)
Gastos Financieros	(36.368.842.691)	(23.209.057.394)	(18.083.385.373)
Resultado Operativo	25.966.132.520	16.457.828.670	9.774.816.995
Impuesto a la Renta	(2.906.458.647)	(1.875.594.310)	(1.139.105.488)
Utilidades	23.059.673.873	14.582.234.360	8.635.711.507

CREDICENTRO S.A.E.C.A.
RUC: 80011000-5

CASA MATRIZ

Avda. Santa Teresa N° 1827 c/ Aviadores del Chaco y Hermino Maldonado.
Torres del Paseo - Torre 1, Piso 5.

+595 21 416 8000
www.credicentro.com

ESTADOS FINANCIEROS DEL ÚLTIMO TRIMESTRE COMPARATIVO

	31/3/2019	31/3/2018	31/3/2017
Activo Corriente			
Disponibilidades	9.221.669.028	11.418.012.856	3.728.118.948
Clientes CP	256.743.050.308	164.066.021.704	121.410.776.605
Menos: Previsión para Incobrables	(41.546.108.606)	(4.086.011.211)	(4.086.011.211)
Inversiones en CDA	18.722.933.236	13.340.528.311	-
Deudores Varios - corriente	8.954.446.474	17.384.847.894	16.840.093.310
Créditos Fiscales	4.001.101.478	2.495.481.171	797.308.884
Valores afectados en garantía	327.091.775	283.844.139	283.844.139
Total Activo Corriente	256.424.183.693	204.902.724.864	138.974.130.675
Activo no Corriente			
Deudores Varios - no corriente	-	330.000.000	8.122.734.716
Clientes LP	210.835.877.533	106.438.894.990	77.966.909.183
Inversiones en otras empresas	41.238.002.000	23.436.799.200	21.990.643.339
Propiedad, Planta y Equipo	17.197.073.691	12.335.782.583	11.772.033.128
Propiedad, Planta y Equipo Dación en pago	22.695.980.557	21.157.063.975	-
Activos Intangibles	7.890.757.267	6.609.423.131	7.567.720.553
Total Activo no Corriente	299.787.691.048	170.307.963.879	127.420.040.919
Total Activo	556.211.874.741	375.210.688.743	266.394.171.594

CREDICENTRO S.A.E.C.A.
RUC: 80011000-5

CASA MATRIZ

Avda. Santa Teresa N° 1827 c/ Aviadores del Chaco y Hermino Maldonado.
Torres del Paseo - Torre 1, Piso 5.

+595 21 416 8000
www.credicentro.com

	31/3/2019	31/3/2018	31/3/2017
Pasivo Corriente			
Préstamos en Bancos	150.400.812.588	109.828.584.483	82.067.049.910
Sobregiro Bancario	-	-	3.179.068.723
Deudas Comerciales	1.318.940.535	839.520.453	1.177.686.432
Deudas Fiscales	5.499.565.264	2.405.053.146	503.089.411
Documentos a Pagar	3.577.446.272	958.451.939	906.983.319
Provisiones	1.275.741.653	722.489.655	339.177.058
Total Pasivo Corriente	162.072.506.312	114.754.099.676	88.173.054.853
Pasivo no Corriente			
Préstamos en Bancos	150.796.603.704	101.860.368.544	63.336.573.101
Préstamos de Accionistas	-	-	5.639.623.083
Documentos a Pagar	55.314.217.567	5.890.864.339	-
Total Pasivo no Corriente	206.110.821.271	107.751.232.883	68.976.196.184
Total Pasivo	368.183.327.583	222.505.332.559	157.149.251.037
Patrimonio Neto			
Capital Social	143.601.000.000	122.653.000.000	79.063.000.000
Reserva Legal	2.668.402.967	1.939.291.249	1.939.291.249
Reserva de Revalúo	6.346.989.391	5.955.044.440	5.433.383.532
Reserva Incobrables	-	3.702.675.340	-
Aportes no capitalizados	2.000.000.000	14.000.000	11.777.000.000
Resultados acumulados	23.059.673.873	14.582.234.360	8.635.711.507
Resultados del ejercicio	10.352.480.927	3.859.110.795	2.396.534.269
Total Patrimonio Neto	188.028.547.158	152.705.356.184	109.244.920.557

CREDICENTRO S.A.E.C.A.
RUC: 80011000-5

CASA MATRIZ

Avda. Santa Teresa N° 1827 c/ Aviadores del Chaco y Hermino Maldonado.
Torres del Paseo - Torre 1, Piso 5.

+595 21 416 8000
www.credicentro.com

ESTADO DE RESULTADOS ÚLTIMO TRIMESTRE COMPARATIVO

	31/3/2019	31/3/2018	31/3/2017
Ventas	52.101.265.777	21.631.103.895	16.629.226.168
Gastos de Operación	(2.447.329.402)	(1.752.503.742)	(1.257.694.483)
Gastos de Comercialización	(3.337.524.204)	(1.209.041.629)	(2.156.875.341)
Gastos de Administración	(9.319.091.299)	(4.404.947.265)	(4.793.832.319)
Otros	(15.524.829.843)	(4.079.137.446)	(902.036.280)
Gastos Financieros	(11.120.010.102)	(6.326.363.018)	(5.122.253.476)
Resultado Operativo	10.352.480.927	3.859.110.795	2.396.534.269
Impuesto a la Renta	-	-	-
Utilidades	10.352.480.927	3.859.110.795	2.396.534.269

[Firma]
CREDICENTRO S.A.E.C.A.
RUC: 80011000-5

Certificado de no haberse solicitado convocatoria de acreedores ni haberse decretado la quiebra del emisor.

Certificado de Interdicciones.