

**credi
centro**

Es posible.



**PROSPECTO DE
EMISIÓN DE ACCIONES
PREFERIDAS**

CREDICENTRO S.A.E.C.A.

CLASE L

SETIEMBRE 2019

Emisión inscrita según Resolución CNV: de fecha.....

Esta inscripción sólo acredita que la emisión ha cumplido con los requisitos establecidos legal y reglamentariamente, no significando que la Comisión Nacional de Valores exprese un juicio de valor acerca de la misma, ni sobre el futuro desenvolvimiento de la entidad emisora.

La veracidad de la información contable, financiera, económica, así como de cualquier otra información suministrada, es de la exclusiva responsabilidad del Directorio de **CREDICENTRO S.A.E.C.A.**

El Directorio de la entidad emisora manifiesta, con carácter de Declaración Jurada, que el presente prospecto contiene información veraz y suficiente sobre todo hecho relevante que pueda afectar la situación patrimonial económica y financiera de la sociedad y toda aquella que deba ser de conocimiento del público inversor con relación a la presente emisión, conforme a las normas legales y reglamentarias vigentes.

La Comisión Nacional de Valores no se pronuncia sobre la calidad de los valores registrados. La circunstancia que la Comisión haya inscripto esta emisión no significa que garantice la solvencia del emisor. La información contenida en este prospecto es de responsabilidad de la sociedad **CREDICENTRO S.A.E.C.A.** El inversionista deberá evaluar la conveniencia de adquirir estos valores emitidos.



PRESIDENTE
Septiembre 2019
CREDICENTRO S.A.E.C.A.
RUC: 80011000-5

DATOS DE LA SOCIEDAD EMISORA

DENOMINACIÓN: CREDICENTRO S.A.E.C.A.

OBJETO SOCIAL: El objeto principal es la concesión de préstamos en moneda nacional y/o extranjera, con o sin intereses, financiamiento en general de toda clase de créditos garantizados con cualquiera de las seguridades previstas por la legislación, con o sin garantía.

CASA MATRIZ

Avenida Santa Teresa N° 1827 e/
Aviadores del Chaco y Herminio Maldonado
Torres del Paseo. Torre 1, Piso 5.
Código Postal 1749
Teléfonos: +595 21 4168 000
Email: info@credicentro.com.py



SUCURSALES

Centro

México 850 e/ F. R. Moreno y
Manuel Domínguez
+595 21 416 8210

Acceso Sur

Acceso Sur esq.
Francisco Vergara
+595 21 416 8500

Caaguazú

Bernardino Caballero
esq. San Lorenzo
+595 21 416 8800

Ciudad del Este

Avda. Mons. Rodríguez
Km 3,5 c/ Avda. Itaipú
+595 21 416 8700

Coronel Oviedo

D Shopping, Ruta VII
Dr. Rodríguez de Francia, Km 133
+595 21 416 8000

WERKING BY CREDICENTRO

Avenida Santa Teresa N° 1827 e/
Aviadores del Chaco y Herminio Maldonado
+595 985 188 188

CASA MATRIZ

Avda. Santa Teresa N° 1827 c/ Aviadores del Chaco y Hermino Maldonado.
Torres del Paseo - Torre 1, Piso 5.

CREDICENTRO S.A.E.C.A.
RUC: 80011000
+595 21 416 8000
www.credicentro.com

BREVE RESEÑA HISTÓRICA

Nacimos en 1984 como un emprendimiento de servicios de crédito, enfocado principalmente en pequeñas operaciones para personas y asociaciones, en un modesto local ubicado en el Mercado 4 de Asunción.

Motivados por el trabajo y la voluntad de crecer, entre los años 1990 y 2005 fuimos construyendo nuevos desafíos, proyecciones y cumpliendo metas, logrando la consolidación en el mercado paraguayo. Así, entre 1998, luego de la crisis bancaria nacional, y el 2010 fuimos creciendo para llegar a un mayor público, por medio de una atención más personalizada y diferenciada.

Otro hito en nuestra historia está marcado por nuestras primeras emisiones en la Bolsa de Valores y Productos de Asunción, en el 2012. Más adelante incursionamos en el mercado de crédito de consumo y adquirimos Crediplus, Credimas y Crediexpress, ampliando enormemente nuestra cartera de clientes.

A lo largo de estos años también fuimos optimizando nuestros procesos internos, con nuevos sistemas y asesorías profesionales de gran impacto, logrando la certificación de nuestros procesos. De igual manera, fortalecimos nuestra gestión integral de riesgo, a través de las implementaciones como tecnologías de última generación, ofreciendo así soluciones efectivas en la prevención de fraudes y brindando seguridad a los clientes.

El 2018 fue un gran año para nosotros. Lanzamos el nuevo eslogan y campaña Es Posible, que transmite nuestros valores e ideales; habilitamos nuestra aplicación móvil (para microcréditos); inauguramos nuestra nueva casa matriz en el quinto piso de la Torre 1 del Paseo La Galería y ocupamos un lugar importante entre las mejores empresas nacionales para trabajar del ranking Great Place to Work. Hoy miramos el futuro con esperanza y voluntad de trabajo que nos anima a nuevos y mayores desafíos con la convicción de dar crecimiento y posicionamiento a nuestra entidad y renovando nuestro compromiso de invertir en el desarrollo de nuestro país.

MISIÓN

Tenemos la misión de acompañar a nuestros clientes en la realización de sus sueños y metas, mediante la asistencia integral de sus necesidades financieras, con ética y agilidad; comprometidos con el desarrollo de nuestros colaboradores y la generación de valor económico y social.

VISIÓN

Somos una institución financiera, con cobertura nacional, líder en nuestro sector, considerados como la primera opción de nuestros clientes, por nuestra agilidad, confiabilidad, servicio e innovación; con alta rentabilidad para nuestros accionistas, reconocidos como un excelente lugar para trabajar y socialmente responsables.



CREDICENTRO S.A.E.C.A.
RUC: 80011000-5

VALORES

- Honestidad
- Integridad
- Prudencia
- Creatividad
- Respeto
- Lealtad
- Pasión

VINCULACIÓN POR ACCIONES

FMVV S.A.I.C.A.G., empresa dedicada a la explotación ganadera, es accionista y cuenta con el **28,50%** del paquete Accionario de Credicentro S.A.E.C.A.

COMPOSICIÓN ACCIONARIA AL 31/08/2019

Capital Social al 31 de agosto de 2019: Gs. 198.711.000.000

Nº	NOMBRE DEL TITULAR -ACCIONISTA	DEL	AL	CLASE	VOTO	CANTIDAD ACCIONES	MONTO	% DE PARTICIPACION
1	VICTOR HUGO VAZQUEZ	1	3800	Ordinarias de Voto Múltiple	5	3.800	3.800.000.000	1,91%
2	GLADYS LIA MUNIAGURRIA	3801	4700	Ordinarias de Voto Múltiple	5	900	900.000.000	0,45%
3	FEDERICO MIGUEL VAZQUEZ VILLASANTI	4701	4800	Ordinarias de Voto Múltiple	5	100	100.000.000	0,05%
4	ADRIANA VAZQUEZ MUNIAGURRIA	4801	4900	Ordinarias de Voto Múltiple	5	100	100.000.000	0,05%
5	VERONICA VAZQUEZ	4901	5000	Ordinarias de Voto Múltiple	5	100	100.000.000	0,05%
6	VICTOR HUGO VAZQUEZ	5001	7400	Ordinarias de Voto Múltiple	5	2.400	2.400.000.000	1,21%
7	GLADYS LIA MUNIAGURRIA	7401	8000	Ordinarias de Voto Múltiple	5	600	600.000.000	0,30%
8	FEDERICO MIGUEL VAZQUEZ VILLASANTI	8001	8040	Ordinarias de Voto Múltiple	5	40	40.000.000	0,02%
9	ADRIANA VAZQUEZ MUNIAGURRIA	8041	8080	Ordinarias de Voto Múltiple	5	40	40.000.000	0,02%
10	VERONICA VAZQUEZ	8081	8120	Ordinarias de Voto Múltiple	5	40	40.000.000	0,02%
11	CESAR ESTEBAN PAREDES FRANCO	8121	8145	Preferidas Clase A	Sin voto	25	25.000.000	0,01%
12	CARLOS EDUARDO VASCONSELLOS GOMEZ	8146	8170	Preferidas Clase A	Sin voto	25	25.000.000	0,01%
13	MARCOS AURELIO MAÑOTTI GONZALEZ	8171	8220	Preferidas Clase A	Sin voto	50	50.000.000	0,03%
14	FRESNO WOOH SIMONO	8221	8235	Preferidas Clase A	Sin voto	15	15.000.000	0,01%

CASA MATRIZ

Avda. Santa Teresa N° 1827 c/ Aviadores del Chaco y Hermino Maldonado.
Torres del Paseo - Torre 1, Piso 5.

CREDICENTRO S.A.E.C.A. +595 21 416 8000
RUC: 800110005
www.credicentro.com

Nº	NOMBRE DEL TITULAR -ACCIONISTA	DEL	AL	CLASE	VOTO	CANTIDAD ACCIONES	MONTO	% DE PARTICIPACION
15	DANIEL DIETER MULLER	8236	8260	Preferidas Clase A	Sin voto	25	25.000.000	0,01%
16	ERASMO LUIS AGUILAR DELVALLE	8261	8460	Preferidas Clase A	Sin voto	200	200.000.000	0,10%
17	FMVV S.A.I.C.A.G.	8461	8610	Preferidas Clase A	Sin voto	150	150.000.000	0,08%
18	ALEJANDRO OMAR CODAS LATERZA	8611	8710	Preferidas Clase A	Sin voto	100	100.000.000	0,05%
19	HUGO TEODORO BERKEMEYER	8711	8751	Preferidas Clase A	Sin voto	41	41.000.000	0,02%
20	IVO ALEXIS APPEL ALMIRON	8752	8851	Preferidas Clase A	Sin voto	100	100.000.000	0,05%
21	IVO ALEXIS APPEL ALMIRON	8852	8951	Preferidas Clase A	Sin voto	100	100.000.000	0,05%
22	IVO ALEXIS APPEL ALMIRON	8952	9051	Preferidas Clase A	Sin voto	100	100.000.000	0,05%
23	IVO ALEXIS APPEL ALMIRON	9052	9101	Preferidas Clase A	Sin voto	50	50.000.000	0,03%
24	IVO ALEXIS APPEL ALMIRON	9102	9151	Preferidas Clase A	Sin voto	50	50.000.000	0,03%
25	IVO ALEXIS APPEL ALMIRON	9152	9201	Preferidas Clase A	Sin voto	50	50.000.000	0,03%
26	IVO ALEXIS APPEL ALMIRON	9202	9251	Preferidas Clase A	Sin voto	50	50.000.000	0,03%
27	LAURA LIZ BARRETO COSTAS	9252	9301	Preferidas Clase A	Sin voto	50	50.000.000	0,03%
28	JUAN VICENTE GRASSI PEREIRA	9302	9451	Preferidas Clase A	Sin voto	150	150.000.000	0,08%
29	ANA MARIA VERA DE GRASSI	9452	9601	Preferidas Clase A	Sin voto	150	150.000.000	0,08%
30	FMVV S.A.I.C.A.G.	9602	9701	Preferidas Clase A	Sin voto	100	100.000.000	0,05%
31	AHMED REINHOLD ULLAH D' AFGANISTAN	9702	9716	Preferidas Clase A	Sin voto	15	15.000.000	0,01%
32	GUILLERMO BRUGADA FERRARI	9717	9756	Preferidas Clase A	Sin voto	40	40.000.000	0,02%
33	FRANCISCO MITURU HASHIMOTO	9757	9765	Preferidas Clase A	Sin voto	9	9.000.000	0,00%
34	YUMI TAKAHASHI DE HASHIMOTO	9766	9774	Preferidas Clase A	Sin voto	9	9.000.000	0,00%
35	INOCENCIO ELVIO BARRETO	9775	9814	Preferidas Clase A	Sin voto	40	40.000.000	0,02%
36	EDUARDO MENCHACA	9815	9914	Preferidas Clase A	Sin voto	100	100.000.000	0,05%
37	EDUARDO ANIBAL ALLO ARANDA	9915	9929	Preferidas Clase A	Sin voto	15	15.000.000	0,01%
38	MARIO RUBEN ARCE RAMIREZ	9930	10529	Preferidas Clase A	Sin voto	600	600.000.000	0,30%
39	IVO ALEXIS APPEL ALMIRON	10530	10534	Preferidas Clase A	Sin voto	5	5.000.000	0,00%
40	CESAR TRAPANI ORTIZ	10535	10584	Preferidas Clase A	Sin voto	50	50.000.000	0,03%
41	MIGUEL ACHUCARRO FARIA	10585	10674	Preferidas Clase A	Sin voto	90	90.000.000	0,05%
42	JUSTO NELSON VALIENTE ZELADA	10675	10774	Preferidas Clase A	Sin voto	100	100.000.000	0,05%
43	WALDER OSMAR RUIZ CENTURION	10775	10804	Preferidas Clase A	Sin voto	30	30.000.000	0,02%
44	NILQ WALTER D' ALESSANDRO BOGADO	10805	10844	Preferidas Clase A	Sin voto	40	40.000.000	0,02%
45	MARIA DE LOS ANGELES COSTAS DE BARRETO	10845	10894	Preferidas Clase A	Sin voto	50	50.000.000	0,03%
46	EDUARDO MENCHACA	10895	10934	Preferidas Clase A	Sin voto	40	40.000.000	0,02%
47	RUBEN ARON SOSKY GIMENEZ	10935	10954	Preferidas Clase A	Sin voto	20	20.000.000	0,01%
48	PATRICK ENRIQUE BENDLIN DEL MÓNICO	10955	11004	Preferidas Clase A	Sin voto	50	50.000.000	0,03%
49	CIMAR S.A.	11005	11054	Preferidas Clase A	Sin voto	50	50.000.000	0,03%

CASA MATRIZ

Avda. Santa Teresa N° 1827 c/ Aviadores del Chaco y Hermino Maldonado,
Torres del Paseo - Torre 1, Piso 5.

Mari
CREDICENTRO S.A.E.C.A.
RUC: 80011000-5

+595 21 416 8000
www.credicentro.com

Nº	NOMBRE DEL TITULAR -ACCIONISTA	DEL	AL	CLASE	VOTO	CANTIDAD ACCIONES	MONTO	% DE PARTICIPACION
50	RICARDO VALLEJOS VELAZQUEZ	11055	11069	Preferidas Clase A	Sin voto	15	15.000.000	0,01%
51	EDUARDO MENCHACA	11070	11119	Preferidas Clase A	Sin voto	50	50.000.000	0,03%
52	OSMAR GUILLERMO LOPEZ ZAYAS	11120	11139	Preferidas Clase A	Sin voto	20	20.000.000	0,01%
53	FERNANDO NICOLAS TABOADA ROMEI	11140	11154	Preferidas Clase A	Sin voto	15	15.000.000	0,01%
54	FERNANDO NICOLAS TABOADA ROMEI	11155	11169	Preferidas Clase A	Sin voto	15	15.000.000	0,01%
55	FERNANDO NICOLAS TABOADA ROMEI	11170	11184	Preferidas Clase A	Sin voto	15	15.000.000	0,01%
56	FERNANDO NICOLAS TABOADA ROMEI	11185	11199	Preferidas Clase A	Sin voto	15	15.000.000	0,01%
57	RAMON PEREZ	11200	11249	Preferidas Clase A	Sin voto	50	50.000.000	0,03%
58	ERASMO LUIS AGUILAR DELVALLE	11250	11549	Preferidas Clase A	Sin voto	300	300.000.000	0,15%
59	OLGA GRACIELA SZARAN BORECKI	11550	11749	Preferidas Clase A	Sin voto	200	200.000.000	0,10%
60	JULIO RUBEN SYKORA FRICH	11750	11899	Preferidas Clase A	Sin voto	150	150.000.000	0,08%
61	CARLOS ALBERTO PORTILLO GRAU	11900	12049	Preferidas Clase A	Sin voto	150	150.000.000	0,08%
62	MEYER LAB.	12050	12064	Preferidas Clase A	Sin voto	15	15.000.000	0,01%
63	LILIANA MEZA SAMANIEGO	12065	12084	Preferidas Clase A	Sin voto	20	20.000.000	0,01%
64	FERNANDO NICOLAS TABOADA ROMEI	12085	12099	Preferidas Clase A	Sin voto	15	15.000.000	0,01%
65	FERNANDO NICOLAS TABOADA ROMEI	12100	12114	Preferidas Clase A	Sin voto	15	15.000.000	0,01%
66	NILO WALTER D' ALESSANDRO BOGADO	12115	12139	Preferidas Clase A	Sin voto	25	25.000.000	0,01%
67	JOSE CARLOS IRIGOITIA	12140	12164	Preferidas Clase A	Sin voto	25	25.000.000	0,01%
68	MIGUEL ARRUA JARA	12165	12264	Preferidas Clase A	Sin voto	100	100.000.000	0,05%
69	DANIEL DIETER MULLER	12265	12289	Preferidas Clase A	Sin voto	25	25.000.000	0,01%
70	OSMAR GUILLERMO LOPEZ ZAYAS	12290	12319	Preferidas Clase A	Sin voto	30	30.000.000	0,02%
71	CESAR TRAPANI ORTIZ	12320	12369	Preferidas Clase A	Sin voto	50	50.000.000	0,03%
72	EDUARDO MENCHACA	12370	12414	Preferidas Clase A	Sin voto	45	45.000.000	0,02%
73	ROSA JANINE RIOS GONZALEZ	12415	12429	Preferidas Clase A	Sin voto	15	15.000.000	0,01%
74	GLORIA BEATRIZ AYALA PERSON	12430	12459	Preferidas Clase A	Sin voto	30	30.000.000	0,02%
75	CYNTHIA DIANA FERREIRA DE MIKOLAYCHUK	12460	12474	Preferidas Clase A	Sin voto	15	15.000.000	0,01%
76	NILO WALTER D' ALESSANDRO BOGADO	12475	12504	Preferidas Clase A	Sin voto	30	30.000.000	0,02%
77	ANTONIO AMERICO DOMANICZKY HOMZI	12505	12564	Preferidas Clase A	Sin voto	60	60.000.000	0,03%
78	MARTIN ELISEO PALACIOS VELAZQUEZ	12565	12581	Preferidas Clase A	Sin voto	17	17.000.000	0,01%
79	JORGE DEL CASTILLO COLOMBINO	12582	12661	Preferidas Clase A	Sin voto	80	80.000.000	0,04%
80	LEGEND S.A	12662	12676	Preferidas Clase A	Sin voto	15	15.000.000	0,01%
81	LOURDES ELIZABETH SOLIS DE MELGAREJO	12677	12976	Preferidas Clase A	Sin voto	300	300.000.000	0,15%
82	GLORIA LUCIA SERVIN BARRIOS	12977	12996	Preferidas Clase A	Sin voto	20	20.000.000	0,01%
83	EDGARDO LUCIANO DAGOGLIANO PAEZ	12997	13011	Preferidas Clase A	Sin voto	15	15.000.000	0,01%
84	ALEJANDRO OMAR CODAS LATERZA	13012	13111	Preferidas Clase A	Sin voto	100	100.000.000	0,05%

Nº	NOMBRE DEL TITULAR -ACCIONISTA	DEL	AL	CLASE	VOTO	CANTIDAD ACCIONES	MONTO	% DE PARTICIPACION
85	LILIANA MEZA SAMANIEGO	13112	13120	Preferidas Clase A	Sin voto	9	9.000.000	0,00%
86	JOSE CARLOS MELGAREJO	13121	13170	Preferidas Clase B	Sin voto	50	50.000.000	0,03%
87	FMVV S.A.I.C.A.G.	13171	13245	Preferidas Clase B	Sin voto	75	75.000.000	0,04%
88	CLAUDIO PIRES DE MORAES	13246	13415	Preferidas Clase B	Sin voto	170	170.000.000	0,09%
89	JOSE CARLOS MELGAREJO	13416	13515	Preferidas Clase B	Sin voto	100	100.000.000	0,05%
90	RUBEN MARCELO PIZURNO	13516	13815	Preferidas Clase B	Sin voto	300	300.000.000	0,15%
91	PAUL SARUBI CORINA	13816	13865	Preferidas Clase B	Sin voto	50	50.000.000	0,03%
92	RUBEN MARCELO PIZURNO	13866	13915	Preferidas Clase B	Sin voto	50	50.000.000	0,03%
93	MARIA ROSA SZARAN	13916	14015	Preferidas Clase B	Sin voto	100	100.000.000	0,05%
94	RUBEN MARCELO PIZURNO	14016	14315	Preferidas Clase B	Sin voto	300	300.000.000	0,15%
95	LOURDES ELIZABETH SOLIS DE MELGAREJO	14316	14515	Preferidas Clase B	Sin voto	200	200.000.000	0,10%
96	JOSE CARLOS MELGAREJO	14516	14815	Preferidas Clase B	Sin voto	300	300.000.000	0,15%
97	CLAUDIO PIRES DE MORAES	14816	14845	Preferidas Clase B	Sin voto	30	30.000.000	0,02%
98	RICARDO VILLALBA	14846	14870	Preferidas Clase B	Sin voto	25	25.000.000	0,01%
99	LIZZY MARLENE DOMINGUEZ	14871	14895	Preferidas Clase B	Sin voto	25	25.000.000	0,01%
100	NANCY ELIZABETH BLAZEICHUK NOVOSAD	14896	14945	Preferidas Clase B	Sin voto	50	50.000.000	0,03%
101	NORBERTO KURRLE	14946	14970	Preferidas Clase B	Sin voto	25	25.000.000	0,01%
102	ANIBAL JAVIER PANGRAZIO DE ARRIGO	14971	14995	Preferidas Clase B	Sin voto	25	25.000.000	0,01%
103	JOSE ANTONIO TORIO CABRAL	14996	15005	Preferidas Clase B	Sin voto	10	10.000.000	0,01%
104	EVELYN MARLENE KISSER PIOCH	15006	15055	Preferidas Clase B	Sin voto	50	50.000.000	0,03%
105	EDUARDO MENCHACA	15056	15555	Preferidas Clase B	Sin voto	500	500.000.000	0,25%
106	GILBERTO ORTIZ CALCENA	15556	15955	Preferidas Clase B	Sin voto	400	400.000.000	0,20%
107	RUBEN MARCELO PIZURNO	15956	16152	Preferidas Clase B	Sin voto	197	197.000.000	0,10%
108	ARMIN CLAR BENKENSTEIN	16153	16202	Preferidas Clase B	Sin voto	50	50.000.000	0,03%
109	CARLOS DALMIRO BARBA MARTINEZ	16203	16222	Preferidas Clase B	Sin voto	20	20.000.000	0,01%
110	JOSE ANTONIO TORIO CABRAL	16223	16237	Preferidas Clase B	Sin voto	15	15.000.000	0,01%
111	JULIO RUBEN SYKORA FRICH	16238	16367	Preferidas Clase B	Sin voto	130	130.000.000	0,07%
112	RAMON ISASI CORTAZAR	16368	16467	Preferidas Clase B	Sin voto	100	100.000.000	0,05%
113	JUAN MANUEL ACEVEDO LATERZA	16468	16492	Preferidas Clase B	Sin voto	25	25.000.000	0,01%
114	JOSE ANTONIO TORIO CABRAL	16493	16567	Preferidas Clase B	Sin voto	75	75.000.000	0,04%
115	NILO WALTER D' ALESSANDRO BOGADO	16568	16592	Preferidas Clase B	Sin voto	25	25.000.000	0,01%
116	JOAO MIGUEL BORGES NETO	16593	16774	Preferidas Clase B	Sin voto	182	182.000.000	0,09%
117	ODIRA MERCEDES OYAMADA	16775	16799	Preferidas Clase B	Sin voto	25	25.000.000	0,01%
118	EDUARDO ALVARENGA	16800	16899	Preferidas Clase B	Sin voto	100	100.000.000	0,05%
119	JAMES EDWARD CLIFTON SPALDING HELLMERS	16900	16949	Preferidas Clase B	Sin voto	50	50.000.000	0,03%

CREDICENTRO S.A.E.C.A.
RUC: 80011000-5

CASA MATRIZ

Avda. Santa Teresa N° 1827 c/ Aviadores del Chaco y Hermino Maldonado.
Torres del Paseo - Torre 1, Piso 5.

+595 21 416 8000
www.credicentro.com

Nº	NOMBRE DEL TITULAR - ACCIONISTA	DEL	AL	CLASE	VOTO	CANTIDAD ACCIONES	MONTO	% DE PARTICIPACION
120	ROBERTO FABIAN ELIAS DIAZ	16950	16974	Preferidas Clase B	Sin voto	25	25.000.000	0,01%
121	COOPERATIVA SAN CRISTOBAL	16975	21974	Preferidas Clase B	Sin voto	5.000	5.000.000.000	2,52%
122	LUIS DAVID GONZALEZ CACERES	21975	21999	Preferidas Clase B	Sin voto	25	25.000.000	0,01%
123	ASEGURADORA PARAGUAYA S.A.	22000	22999	Preferidas Clase B	Sin voto	1.000	1.000.000.000	0,50%
124	CARLOS RODOLFO VACHE MEZA	23000	23024	Preferidas Clase B	Sin voto	25	25.000.000	0,01%
125	LEGEND S.A	23025	23049	Preferidas Clase B	Sin voto	25	25.000.000	0,01%
126	GABY LAUREN NATASHA THIESSEN WEDEL	23050	23094	Preferidas Clase B	Sin voto	45	45.000.000	0,02%
127	ARTURO ACEVEDO SANCHEZ	23095	23119	Preferidas Clase B	Sin voto	25	25.000.000	0,01%
128	TANCREDO JOSE OLIVEIRA SILVA	23120	23144	Preferidas Clase B	Sin voto	25	25.000.000	0,01%
129	CARLOS GUILLERMO CACERES FUSILLO	23145	23177	Preferidas Clase B	Sin voto	33	33.000.000	0,02%
130	CESAR PAPPALARDO BRUGADA	23178	23202	Preferidas Clase B	Sin voto	25	25.000.000	0,01%
131	GUSTAVO NICOLAS FENOCCHI PECAREVICH	23203	23325	Preferidas Clase B	Sin voto	123	123.000.000	0,06%
132	MARIA DEL ROCIO FRUTOS DEL VAL	23326	23350	Preferidas Clase B	Sin voto	25	25.000.000	0,01%
133	OSCAR RAUL ACHUCARRRO RUDLER	23351	23400	Preferidas Clase B	Sin voto	50	50.000.000	0,03%
134	PABLO ANDRES ALCARAZ FERNANDEZ	23401	23425	Preferidas Clase B	Sin voto	25	25.000.000	0,01%
135	ALEJANDRO RUBEN CLERK	23426	23525	Preferidas Clase B	Sin voto	100	100.000.000	0,05%
136	MARTIN CODAS MACHAIN	23526	23550	Preferidas Clase B	Sin voto	25	25.000.000	0,01%
137	FERNANDO AGUILERA	23551	23575	Preferidas Clase B	Sin voto	25	25.000.000	0,01%
138	NILO WALTER D' ALESSANDRO BOGADO	23576	23600	Preferidas Clase B	Sin voto	25	25.000.000	0,01%
139	CAJA MUTUAL DE COOPERATIVISTAS DEL PARAGUAY	23601	24100	Preferidas Clase B	Sin voto	500	500.000.000	0,25%
140	CAJA MUTUAL DE COOPERATIVISTAS DEL PARAGUAY	24101	24600	Preferidas Clase B	Sin voto	500	500.000.000	0,25%
141	MIGUEL ANGEL VELAZQUEZ GATTI	24601	24700	Preferidas Clase B	Sin voto	100	100.000.000	0,05%
142	JUAN MANUEL ACEVEDO LATERZA	24701	24725	Preferidas Clase B	Sin voto	25	25.000.000	0,01%
143	MARIA CELESTE MARIN CUEVAS	24726	24790	Preferidas Clase B	Sin voto	65	65.000.000	0,03%
144	PETER DIETMAR L'HOSTE	24791	24820	Preferidas Clase B	Sin voto	30	30.000.000	0,02%
145	NELSON VERA QUINTANA	24821	25070	Preferidas Clase B	Sin voto	250	250.000.000	0,13%
146	NILO WALTER D' ALESSANDRO BOGADO	25071	25095	Preferidas Clase B	Sin voto	25	25.000.000	0,01%
147	RAMON ISASI CORTAZAR	25096	25195	Preferidas Clase B	Sin voto	100	100.000.000	0,05%
148	FRANCESCA LOZIO SALOMONI	25196	25225	Preferidas Clase B	Sin voto	30	30.000.000	0,02%
149	ISABELINO ISIDRO BENITEZ RODRIGUEZ	25226	25305	Preferidas Clase B	Sin voto	80	80.000.000	0,04%
150	IVO ALEXIS APPEL ALMIRON	25306	25505	Preferidas Clase B	Sin voto	200	200.000.000	0,10%
151	CAJA MUTUAL DE COOPERATIVISTAS DEL PARAGUAY	25506	26505	Preferidas Clase B	Sin voto	1.000	1.000.000.000	0,50%
152	FMVV S.A.I.C.A.G.	26506	29940	Preferidas Clase B	Sin voto	3.435	3.435.000.000	1,73%
153	FMVV S.A.I.C.A.G.	29941	30000	Preferidas Clase B	Sin voto	60	60.000.000	0,03%
154	VICTOR HUGO VAZQUEZ	30001	34430	Ordinarias de Voto Múltiple	5	4.430	4.430.000.000	2,23%

Nº	NOMBRE DEL TITULAR -ACCIONISTA	DEL	AL	CLASE	VOTO	CANTIDAD ACCIONES	MONTO	% DE PARTICIPACION
155	GLADYS LIA MUNIAGURRIA	34431	35500	Ordinarias de Voto Múltiple	5	1.070	1.070.000.000	0,54%
156	FEDERICO MIGUEL VAZQUEZ VILLASANTI	35501	35600	Ordinarias de Voto Múltiple	5	100	100.000.000	0,05%
157	ADRIANA VAZQUEZ MUNIAGURRIA	35601	35700	Ordinarias de Voto Múltiple	5	100	100.000.000	0,05%
158	VERONICA VAZQUEZ	35701	35800	Ordinarias de Voto Múltiple	5	100	100.000.000	0,05%
159	VICTOR HUGO VAZQUEZ	35801	38678	Ordinarias de Voto Múltiple	5	2.878	2.878.000.000	1,45%
160	GLADYS LIA MUNIAGURRIA	38679	39145	Ordinarias de Voto Múltiple	5	467	467.000.000	0,24%
161	FEDERICO MIGUEL VAZQUEZ VILLASANTI	39146	39216	Ordinarias de Voto Múltiple	5	71	71.000.000	0,04%
162	ADRIANA VAZQUEZ MUNIAGURRIA	39217	39287	Ordinarias de Voto Múltiple	5	71	71.000.000	0,04%
163	VERONICA VAZQUEZ	39288	39358	Ordinarias de Voto Múltiple	5	71	71.000.000	0,04%
164	FMVV S.A.I.C.A.G.	39359	41880	Ordinarias de Voto Múltiple	5	2.522	2.522.000.000	1,27%
165	JORGE ANDRES BERNARDES MENGUAL	41881	42480	Ordinarias de Voto Simple	1	600	600.000.000	0,30%
166	FMVV S.A.I.C.A.G.	42481	45480	Ordinarias de Voto Simple	1	3.000	3.000.000.000	1,51%
167	JORGE ANDRES BERNARDES MENGUAL	45481	48880	Ordinarias de Voto Simple	1	3.400	3.400.000.000	1,71%
168	AGRIPLUS S.A.	48881	49545	Ordinarias de Voto Simple	1	665	665.000.000	0,33%
169	FMVV S.A.I.C.A.G.	49546	50480	Ordinarias de Voto Simple	1	935	935.000.000	0,47%
170	FMVV S.A.I.C.A.G.	50481	53354	Ordinarias de Voto Simple	1	2.874	2.874.000.000	1,45%
171	FMVV S.A.I.C.A.G.	53355	53821	Ordinarias de Voto Simple	1	467	467.000.000	0,24%
172	FMVV S.A.I.C.A.G.	53822	55106	Ordinarias de Voto Simple	1	1.285	1.285.000.000	0,65%
173	FMVV S.A.I.C.A.G.	55107	55304	Ordinarias de Voto Simple	1	198	198.000.000	0,10%
174	FMVV S.A.I.C.A.G.	55305	56301	Ordinarias de Voto Simple	1	997	997.000.000	0,50%
175	FMVV S.A.I.C.A.G.	56302	56501	Ordinarias de Voto Simple	1	200	200.000.000	0,10%
176	FMVV S.A.I.C.A.G.	56502	56551	Ordinarias de Voto Simple	1	50	50.000.000	0,03%
177	AGRIPLUS S.A.	56552	56749	Ordinarias de Voto Simple	1	198	198.000.000	0,10%
178	FMVV S.A.I.C.A.G.	56750	75958	Ordinarias de Voto Simple	1	19.209	19.209.000.000	9,67%
179	FMVV S.A.I.C.A.G.	75959	76997	Ordinarias de Voto Simple	1	1.039	1.039.000.000	0,52%
180	CHANG KEUN YANG	81881	82200	Preferidas Clase C	Sin voto	320	320.000.000	0,16%
181	CHANG KEUN YANG	82201	82250	Preferidas Clase C	Sin voto	50	50.000.000	0,03%
182	ESTELVINA BONIFACIA CALDERON	82251	82425	Preferidas Clase C	Sin voto	175	175.000.000	0,09%
183	RICARDO PARINI Y/O MA. GLORIA GAONA	82426	82475	Preferidas Clase C	Sin voto	50	50.000.000	0,03%
184	EDUARDO MARCELINO GALEANO	82476	82500	Preferidas Clase C	Sin voto	25	25.000.000	0,01%
185	HECTOR HUGO BENITEZ	82501	82878	Preferidas Clase C	Sin voto	378	378.000.000	0,19%
186	MANUEL IGNACIO PIRES FERREIRO	82879	82928	Preferidas Clase C	Sin voto	50	50.000.000	0,03%
187	FMVV S.A.I.C.A.G.	82929	83071	Preferidas Clase C	Sin voto	143	143.000.000	0,07%
188	ENRIQUE JAVIER VERA MOREIRA	83072	83081	Preferidas Clase C	Sin voto	10	10.000.000	0,01%
189	HUGO TORRENTS	83082	83091	Preferidas Clase C	Sin voto	10	10.000.000	0,01%

Nº	NOMBRE DEL TITULAR -ACCIONISTA	DEL	AL	CLASE	VOTO	CANTIDAD ACCIONES	MONTO	% DE PARTICIPACION
190	CESAR MANUEL ASTIGARRAGA LAMBARE	83092	83101	Preferidas Clase C	Sin voto	10	10.000.000	0,01%
191	DIANA MONGELOS	83102	83111	Preferidas Clase C	Sin voto	10	10.000.000	0,01%
192	LUIS ANIBAL LINARES BERNAL	83112	83121	Preferidas Clase C	Sin voto	10	10.000.000	0,01%
193	FMVV S.A.I.C.A.G.	83122	83203	Preferidas Clase C	Sin voto	82	82.000.000	0,04%
194	JUAN CARLOS NARANJO	83204	83421	Preferidas Clase C	Sin voto	218	218.000.000	0,11%
195	FMVV S.A.I.C.A.G.	83422	83428	Preferidas Clase C	Sin voto	7	7.000.000	0,00%
196	CARLOS ORTEGA BARRIOS	83429	83553	Preferidas Clase C	Sin voto	125	125.000.000	0,06%
197	GREGORIO SIMON CARMONA	83554	83611	Preferidas Clase C	Sin voto	58	58.000.000	0,03%
198	GUSTAVO ADOLFO GAMARRA	83612	84711	Preferidas Clase C	Sin voto	1.100	1.100.000.000	0,55%
199	JOAQUIN FERNANDO PARDO IRRAZABAL	84712	84960	Preferidas Clase C	Sin voto	249	249.000.000	0,13%
200	SHIEH CHIH WEN	84961	84985	Preferidas Clase C	Sin voto	25	25.000.000	0,01%
201	JUAN CARLOS NARANJO	84986	84986	Preferidas Clase C	Sin voto	1	1.000.000	0,00%
202	MONTSERRAT MARIA GAMELL DIAZ	84987	85000	Preferidas Clase C	Sin voto	14	14.000.000	0,01%
203	FMVV S.A.I.C.A.G.	85001	94000	Ordinarias de Voto Múltiple	5	9.000	9.000.000.000	4,53%
204	FMVV S.A.I.C.A.G.	94001	94150	Ordinarias de Voto Múltiple	5	150	150.000.000	0,08%
205	FMVV S.A.I.C.A.G.	94151	95277	Ordinarias de Voto Múltiple	5	1.127	1.127.000.000	0,57%
206	FMVV S.A.I.C.A.G.	95278	95827	Ordinarias de Voto Múltiple	5	550	550.000.000	0,28%
207	FMVV S.A.I.C.A.G.	95828	97002	Ordinarias de Voto Múltiple	5	1.175	1.175.000.000	0,59%
208	FMVV S.A.I.C.A.G.	97003	97447	Ordinarias de Voto Múltiple	5	445	445.000.000	0,22%
209	FMVV S.A.I.C.A.G.	97448	97503	Ordinarias de Voto Múltiple	5	56	56.000.000	0,03%
210	FMVV S.A.I.C.A.G.	97504	97618	Ordinarias de Voto Múltiple	5	115	115.000.000	0,06%
211	FMVV S.A.I.C.A.G.	97619	97718	Ordinarias de Voto Múltiple	5	100	100.000.000	0,05%
212	FMVV S.A.I.C.A.G.	97719	97748	Ordinarias de Voto Múltiple	5	30	30.000.000	0,02%
213	FMVV S.A.I.C.A.G.	97749	98276	Ordinarias de Voto Múltiple	5	528	528.000.000	0,27%
214	FMVV S.A.I.C.A.G.	98277	98491	Ordinarias de Voto Múltiple	5	215	215.000.000	0,11%
215	FMVV S.A.I.C.A.G.	98492	99134	Ordinarias de Voto Múltiple	5	643	643.000.000	0,32%
216	FMVV S.A.I.C.A.G.	99135	103134	Ordinarias de Voto Múltiple	5	4.000	4.000.000.000	2,01%
217	FMVV S.A.I.C.A.G.	103135	103634	Ordinarias de Voto Múltiple	5	500	500.000.000	0,25%
218	FMVV S.A.I.C.A.G.	103635	104071	Ordinarias de Voto Múltiple	5	437	437.000.000	0,22%
219	FMVV S.A.I.C.A.G.	104072	104395	Ordinarias de Voto Múltiple	5	324	324.000.000	0,16%
220	JOAO MIGUEL BORGES NETO	105001	105100	Preferidas Clase D	Sin voto	100	100.000.000	0,05%
221	GUSTAVO ADOLFO GAMARRA	105101	105500	Preferidas Clase D	Sin voto	400	400.000.000	0,20%
222	CESAR TRAPANI ORTIZ	105501	105700	Preferidas Clase D	Sin voto	200	200.000.000	0,10%
223	LOURDES ELIZABETH SOLIS DE MELGAREJO	105701	105900	Preferidas Clase D	Sin voto	200	200.000.000	0,10%
224	JUAN CARLOS NARANJO	105901	106464	Preferidas Clase D	Sin voto	564	564.000.000	0,28%

Nº	NOMBRE DEL TITULAR -ACCIONISTA	DEL	AL	CLASE	VOTO	CANTIDAD ACCIONES	MONTO	% DE PARTICIPACION
225	OLGA GRACIELA SZARAN BORECKI	106465	106508	Preferidas Clase D	Sin voto	44	44.000.000	0,02%
226	ANA CELINA BERNARDES MENGUAL	106509	106538	Preferidas Clase D	Sin voto	30	30.000.000	0,02%
227	ANA CELINA BERNARDES MENGUAL	106539	106758	Preferidas Clase D	Sin voto	220	220.000.000	0,11%
228	GUILLERMO BRUGADA FERRARI	106759	106878	Preferidas Clase D	Sin voto	120	120.000.000	0,06%
229	CESAR TRAPANI ORTIZ	106879	107078	Preferidas Clase D	Sin voto	200	200.000.000	0,10%
230	LAURA LIZ BARRETO COSTAS	107079	107128	Preferidas Clase D	Sin voto	50	50.000.000	0,03%
231	ANDRES CHING YIEN CHANG SERVIAN	107129	107139	Preferidas Clase D	Sin voto	11	11.000.000	0,01%
232	CESAR ASTIGARRAGA	107140	107144	Preferidas Clase D	Sin voto	5	5.000.000	0,00%
233	CLAUDIO PIRES DE MORAES	107145	107178	Preferidas Clase D	Sin voto	34	34.000.000	0,02%
234	MARIA ROSA SZARAN	107179	107278	Preferidas Clase D	Sin voto	100	100.000.000	0,05%
235	DIANA MONGELOS	107279	107285	Preferidas Clase D	Sin voto	7	7.000.000	0,00%
236	RAMON ISASI CORTAZAR	107286	107415	Preferidas Clase D	Sin voto	130	130.000.000	0,07%
237	ANA CELINA BERNARDES MENGUAL	107416	107615	Preferidas Clase D	Sin voto	200	200.000.000	0,10%
238	AUGUSTO MENGUAL	107616	107665	Preferidas Clase D	Sin voto	50	50.000.000	0,03%
239	MARIA DE LOS ANGELES COSTAS DE BARRETO	107666	107730	Preferidas Clase E	Sin voto	65	65.000.000	0,03%
240	GUIDO ROBERTO VILLALBA SANTACRUZ	107731	107780	Preferidas Clase E	Sin voto	50	50.000.000	0,03%
241	MARIA ROSA SZARAN	107781	107880	Preferidas Clase E	Sin voto	100	100.000.000	0,05%
242	CHANG KEUN YANG	107881	108030	Preferidas Clase E	Sin voto	150	150.000.000	0,08%
243	CHANG KEUN YANG	108031	108080	Preferidas Clase E	Sin voto	50	50.000.000	0,03%
244	CHANG KEUN YANG	108081	108130	Preferidas Clase E	Sin voto	50	50.000.000	0,03%
245	CAJA DE JUBILACIONES Y PENSIONES DE LA ANDE	108131	113130	Preferidas Clase E	Sin voto	5.000	5.000.000.000	2,52%
246	LAURA LIZ BARRETO COSTAS	113131	113280	Preferidas Clase E	Sin voto	150	150.000.000	0,08%
247	FAVIO ALBERTO FORNERI PEÑA	113281	113290	Preferidas Clase E	Sin voto	10	10.000.000	0,01%
248	CHANG KEUN YANG	113291	113360	Preferidas Clase E	Sin voto	70	70.000.000	0,04%
249	MONTSERRAT MARIA GAMELL DIAZ	113361	113410	Preferidas Clase E	Sin voto	50	50.000.000	0,03%
250	MARIA ROSA SZARAN	113411	113510	Preferidas Clase E	Sin voto	100	100.000.000	0,05%
251	JUAN CARLOS NARANJO	113511	113665	Preferidas Clase E	Sin voto	155	155.000.000	0,08%
252	JORGE ANDRES BERNARDES MENGUAL	113666	118165	Preferidas Clase F	Sin voto	4.500	4.500.000.000	2,26%
253	VICTOR GALEANO PERRONE	118166	118351	Preferidas Clase G	Sin voto	186	186.000.000	0,09%
254	VICTOR GALEANO PERRONE	118352	120515	Preferidas Clase G	Sin voto	2.164	2.164.000.000	1,09%
255	VICTOR GALEANO PERRONE	120516	122195	Preferidas Clase G	Sin voto	1.680	1.680.000.000	0,85%
256	FERNANDO OTAZU MUSSIO	122196	122307	Preferidas Clase G	Sin voto	112	112.000.000	0,06%
257	FERNANDO OTAZU MUSSIO	122308	122501	Preferidas Clase G	Sin voto	194	194.000.000	0,10%
258	FERNANDO OTAZU MUSSIO	122502	123119	Preferidas Clase G	Sin voto	618	618.000.000	0,31%
259	FERNANDO OTAZU MUSSIO	123120	125426	Preferidas Clase G	Sin voto	2.307	2.307.000.000	1,16%

CASA MATRIZ

Avda. Santa Teresa N° 1827 c/ Aviadores del Chaco y Hermino Maldonado.
Torres del Paseo - Torre 1. Piso 5.

CREDICENTRO S.A.E.C.A.
RUC: 80011000-5

+595 21 416 8000
www.credicentro.com

Nº	NOMBRE DEL TITULAR -ACCIONISTA	DEL	AL	CLASE	VOTO	CANTIDAD ACCIONES	MONTO	% DE PARTICIPACION
260	FERNANDO OTAZU MUSSIO	125427	127106	Preferidas Clase G	Sin voto	1.680	1.680.000.000	0,85%
261	VICENTE MARTIN GALEANO TOMBOLY	127107	127724	Preferidas Clase G	Sin voto	618	618.000.000	0,31%
262	VICENTE MARTIN GALEANO TOMBOLY	127725	127867	Preferidas Clase G	Sin voto	143	143.000.000	0,07%
263	SANTIAGO GALEANO TOMBOLY	127868	127967	Preferidas Clase G	Sin voto	100	100.000.000	0,05%
264	CHANG KEUN YANG	127968	128067	Preferidas Clase G	Sin voto	100	100.000.000	0,05%
265	SANTIAGO GALEANO TOMBOLY	128068	128167	Preferidas Clase G	Sin voto	100	100.000.000	0,05%
266	SANTIAGO GALEANO TOMBOLY	128168	128267	Preferidas Clase G	Sin voto	100	100.000.000	0,05%
267	SANTIAGO GALEANO TOMBOLY	128268	128367	Preferidas Clase G	Sin voto	100	100.000.000	0,05%
268	SANTIAGO GALEANO TOMBOLY	128368	128467	Preferidas Clase G	Sin voto	100	100.000.000	0,05%
269	SANTIAGO GALEANO TOMBOLY	128468	128567	Preferidas Clase G	Sin voto	100	100.000.000	0,05%
270	SANTIAGO GALEANO TOMBOLY	128568	128667	Preferidas Clase G	Sin voto	100	100.000.000	0,05%
271	SANTIAGO GALEANO TOMBOLY	128668	128767	Preferidas Clase G	Sin voto	100	100.000.000	0,05%
272	SANTIAGO GALEANO TOMBOLY	128768	128867	Preferidas Clase G	Sin voto	100	100.000.000	0,05%
273	SANTIAGO GALEANO TOMBOLY	128868	128967	Preferidas Clase G	Sin voto	100	100.000.000	0,05%
274	SANTIAGO GALEANO TOMBOLY	128968	129067	Preferidas Clase G	Sin voto	100	100.000.000	0,05%
275	SANTIAGO GALEANO TOMBOLY	129068	129167	Preferidas Clase G	Sin voto	100	100.000.000	0,05%
276	SANTIAGO GALEANO TOMBOLY	129168	129267	Preferidas Clase G	Sin voto	100	100.000.000	0,05%
277	SANTIAGO GALEANO TOMBOLY	129268	129367	Preferidas Clase G	Sin voto	100	100.000.000	0,05%
278	SANTIAGO GALEANO TOMBOLY	129368	129467	Preferidas Clase G	Sin voto	100	100.000.000	0,05%
279	SANTIAGO GALEANO TOMBOLY	129468	129567	Preferidas Clase G	Sin voto	100	100.000.000	0,05%
280	SANTIAGO GALEANO TOMBOLY	129568	129667	Preferidas Clase G	Sin voto	100	100.000.000	0,05%
281	SANTIAGO GALEANO TOMBOLY	129668	129767	Preferidas Clase G	Sin voto	100	100.000.000	0,05%
282	SANTIAGO GALEANO TOMBOLY	129768	129867	Preferidas Clase G	Sin voto	100	100.000.000	0,05%
283	EDUARDO MENCHACA	129868	130167	Preferidas Clase G	Sin voto	300	300.000.000	0,15%
284	FMVV S.A.I.C.A.G.	130168	130485	Preferidas Clase G	Sin voto	318	318.000.000	0,16%
285	LINO CESAR OVIEDO MARIN	130486	130732	Preferidas Clase G	Sin voto	247	247.000.000	0,12%
286	ANDRES CRAMER	130733	131504	Preferidas Clase G	Sin voto	772	772.000.000	0,39%
287	THOMAS REINER KOSSMANN	131505	132264	Preferidas Clase G	Sin voto	760	760.000.000	0,38%
288	INITIUM S.A.	132265	132464	Preferidas Clase G	Sin voto	200	200.000.000	0,10%
289	INITIUM S.A.	132465	132664	Preferidas Clase G	Sin voto	200	200.000.000	0,10%
290	INITIUM S.A.	132665	132864	Preferidas Clase G	Sin voto	200	200.000.000	0,10%
291	INITIUM S.A.	132865	133064	Preferidas Clase G	Sin voto	200	200.000.000	0,10%
292	GINA MARIA PORTILLO VDA DE GONZALEZ	133065	133164	Preferidas Clase G	Sin voto	100	100.000.000	0,05%
293	GINA MARIA PORTILLO VDA DE GONZALEZ	133165	133264	Preferidas Clase G	Sin voto	100	100.000.000	0,05%
294	INITIUM S.A.	133265	133364	Preferidas Clase G	Sin voto	100	100.000.000	0,05%

Nº	NOMBRE DEL TITULAR -ACCIONISTA	DEL	AL	CLASE	VOTO	CANTIDAD ACCIONES	MONTO	% DE PARTICIPACION
295	INITIUM S.A.	133365	133511	Preferidas Clase G	Sin voto	147	147.000.000	0,07%
296	DIEGO BAÑALES	133512	134012	Preferidas Clase G	Sin voto	501	501.000.000	0,25%
297	WALTER DURA	134013	134650	Preferidas Clase G	Sin voto	638	638.000.000	0,32%
298	GERARDO GARCIA	134651	134814	Preferidas Clase G	Sin voto	164	164.000.000	0,08%
299	JULIAN SANDT	134815	134897	Preferidas Clase G	Sin voto	83	83.000.000	0,04%
300	PAMELA PEREZ	134898	135057	Preferidas Clase G	Sin voto	160	160.000.000	0,08%
301	JOAO MIGUEL BORGES NETO	135058	135075	Preferidas Clase G	Sin voto	18	18.000.000	0,01%
302	ASEGURADORA PARAGUAYA S.A.	135076	136075	Preferidas Clase G	Sin voto	1.000	1.000.000.000	0,50%
303	JUAN MANUEL ACEVEDO LATERZA	136076	136095	Preferidas Clase G	Sin voto	20	20.000.000	0,01%
304	NORMA BEATRIZ MORINIGO INFANZON	136096	136420	Preferidas Clase G	Sin voto	325	325.000.000	0,16%
305	CARLOS EDUARDO VASCONSELLOS GOMEZ	136421	136424	Preferidas Clase G	Sin voto	4	4.000.000	0,00%
306	LAURA LIZ BARRETO COSTAS	136425	136474	Preferidas Clase G	Sin voto	50	50.000.000	0,03%
307	EDUARDO MENCHACA	136475	136839	Preferidas Clase G	Sin voto	365	365.000.000	0,18%
308	MARIA ROSA SZARAN	136840	136939	Preferidas Clase G	Sin voto	100	100.000.000	0,05%
309	FRESNO WOOH SIMONO	136940	136989	Preferidas Clase G	Sin voto	50	50.000.000	0,03%
310	ASEGURADORA PARAGUAYA S.A.	136990	137989	Preferidas Clase G	Sin voto	1.000	1.000.000.000	0,50%
311	ORLANDO GILARDONI RAMOS	137990	138165	Preferidas Clase G	Sin voto	176	176.000.000	0,09%
312	GESA MARIE FRATTA VDA DE OSUNA	138166	139080	Preferidas Clase H	Sin voto	915	915.000.000	0,46%
313	ORLANDO GILARDONI RAMOS	139081	139104	Preferidas Clase H	Sin voto	24	24.000.000	0,01%
314	GUSTAVO ADOLFO GAMARRA	139105	140404	Preferidas Clase H	Sin voto	1.300	1.300.000.000	0,65%
315	MARGARITA ENCISO APONTE	140405	140414	Preferidas Clase H	Sin voto	10	10.000.000	0,01%
316	GUSTAVO ADOLFO GAMARRA	140415	141614	Preferidas Clase H	Sin voto	1.200	1.200.000.000	0,60%
317	NORMA BEATRIZ MORINIGO INFANZON	141615	141814	Preferidas Clase H	Sin voto	200	200.000.000	0,10%
318	ANIBAL PIRAINO	141815	141914	Preferidas Clase H	Sin voto	100	100.000.000	0,05%
319	PABLO FELICIANO ZUBIRI	141915	142914	Preferidas Clase H	Sin voto	1.000	1.000.000.000	0,50%
320	JOSE CARLOS MELGAREJO SOLIS	142915	143049	Preferidas Clase H	Sin voto	135	135.000.000	0,07%
321	CARLOS HUGO TORRENTS GONZALEZ	143050	143059	Preferidas Clase H	Sin voto	10	10.000.000	0,01%
322	JAVIER MARCIAL IRIGOTIA GONZALEZ	143060	143099	Preferidas Clase H	Sin voto	40	40.000.000	0,02%
323	JOSE CARLOS IRIGOTIA GONZALEZ	143100	143134	Preferidas Clase H	Sin voto	35	35.000.000	0,02%
324	PAMELA PEREZ	143135	143154	Preferidas Clase H	Sin voto	20	20.000.000	0,01%
325	JOSE MICHAEL FERNANDEZ VAZQUEZ	143255	143654	Preferidas Clase H	Sin voto	400	400.000.000	0,20%
326	KARINA ALEJANDRA ODDONE MORENO	144466	145265	Preferidas Clase I	Sin voto	800	800.000.000	0,40%
327	JORGE ANDRES BERNARDES MENGUAL	145266	147499	Preferidas Clase I	Sin voto	2.234	2.234.000.000	1,12%
328	FERNANDO OTAZU MUSSIO	147500	148219	Preferidas Clase I	Sin voto	720	720.000.000	0,36%
329	ANA MARIA TOMBOLY DE GALEANO	148220	148939	Preferidas Clase I	Sin voto	720	720.000.000	0,36%

CASA MATRIZ

Avda. Santa Teresa N° 1827 c/ Aviadores del Chaco y Hermino Maldonado.
Torres del Paseo - Torre 1, Piso 5.

CREDICENTRO S.A.E.C.A.
RUC: 80011000-5

+595 21 416 8000
www.credicentro.com

Nº	NOMBRE DEL TITULAR -ACCIONISTA	DEL	AL	CLASE	VOTO	CANTIDAD ACCIONES	MONTO	% DE PARTICIPACION
330	JOSE EDUARDO CAMPOS ALDER	148940	148999	Preferidas Clase I	Sin voto	60	60.000.000	0,03%
331	DIANA MONGELOS	149000	149000	Preferidas Clase I	Sin voto	1	1.000.000	0,00%
332	JOSE LUIS ALONSO SCHAEERER	149001	149900	Preferidas Clase J	Sin voto	900	900.000.000	0,45%
333	CHANG KEUN YANG	149901	149990	Preferidas Clase J	Sin voto	90	90.000.000	0,05%
334	CHANG KEUN YANG	149991	150000	Preferidas Clase J	Sin voto	10	10.000.000	0,01%
335	ADOLFO JULIO BOTTI COLMAN		Acciones Escriturales	Preferidas Clase K	Sin voto	10	10.000.000	0,01%
336	ALAN NATHANIEL LAUFER ROSENFELD		Acciones Escriturales	Preferidas Clase K	Sin voto	30	30.000.000	0,02%
337	ALDO ISABELINO TADEO		Acciones Escriturales	Preferidas Clase K	Sin voto	60	60.000.000	0,03%
338	ALEJANDRO GOMEZ ABENTE		Acciones Escriturales	Preferidas Clase K	Sin voto	100	100.000.000	0,05%
339	ANA CAROLINA MONGELOS RAMOS		Acciones Escriturales	Preferidas Clase K	Sin voto	11	11.000.000	0,01%
340	ANAHI SOLEDAD SALDIVAR FERNANDEZ		Acciones Escriturales	Preferidas Clase K	Sin voto	40	40.000.000	0,02%
341	ANIBAL DIOSNEL DURE ACUÑA		Acciones Escriturales	Preferidas Clase K	Sin voto	50	50.000.000	0,03%
342	ANIL RAMESH MAHTANI LAKHWANI		Acciones Escriturales	Preferidas Clase K	Sin voto	3	3.000.000	0,00%
343	ANTONIO ALEJANDRO GIMENEZ GONZALEZ		Acciones Escriturales	Preferidas Clase K	Sin voto	20	20.000.000	0,01%
344	ARIEL BERNARDO TOLCES ANCIAUX		Acciones Escriturales	Preferidas Clase K	Sin voto	30	30.000.000	0,02%
345	ASEGURADORA TAJY PROPIEDAD COOPERATIVA SA DE SEGUROS		Acciones Escriturales	Preferidas Clase K	Sin voto	500	500.000.000	0,25%
346	AYALA RATTI KATIA BEATRIZ		Acciones Escriturales	Preferidas Clase K	Sin voto	50	50.000.000	0,03%
347	BANCO BASA S.A.		Acciones Escriturales	Preferidas Clase K	Sin voto	15.697	15.697.000.000	7,90%
348	BECARI FABIAN OSCAR		Acciones Escriturales	Preferidas Clase K	Sin voto	20	20.000.000	0,01%
349	BERNARDA RAMOS DE OMGELOS		Acciones Escriturales	Preferidas Clase K	Sin voto	150	150.000.000	0,08%
350	CABRAL SAENZ RAFAEL LEONARDI		Acciones Escriturales	Preferidas Clase K	Sin voto	100	100.000.000	0,05%
351	CAÇACE DE PACIELLO LIZZA BEATRIZ		Acciones Escriturales	Preferidas Clase K	Sin voto	100	100.000.000	0,05%
352	CAJA MEDICA Y DE PROFESIONALES UNIVERSITARIOS		Acciones Escriturales	Preferidas Clase K	Sin voto	1.300	1.300.000.000	0,65%
353	CAJA MUTUAL DE COOPERATIVISTAS DEL PARAGUAY		Acciones Escriturales	Preferidas Clase K	Sin voto	1.000	1.000.000.000	0,50%
354	CAMILO JOSE CARRIZOSA LLANO		Acciones Escriturales	Preferidas Clase K	Sin voto	100	100.000.000	0,05%
355	CAMPOS ALDER JOSE EDUARDO		Acciones Escriturales	Preferidas Clase K	Sin voto	50	50.000.000	0,03%
356	CAPDEPLAST SA		Acciones Escriturales	Preferidas Clase K	Sin voto	160	160.000.000	0,08%
357	CARLOS EMILIO LOREIRO CESPEDES		Acciones Escriturales	Preferidas Clase K	Sin voto	1.000	1.000.000.000	0,50%
358	CARLOS GUSTAVO FERNANDEZ VALDOVINOS		Acciones Escriturales	Preferidas Clase K	Sin voto	250	250.000.000	0,13%
359	CARLOS OSORIO LIRD		Acciones Escriturales	Preferidas Clase K	Sin voto	38	38.000.000	0,02%
360	CARLOS RAUL GOROSTIAGA PEÑA		Acciones Escriturales	Preferidas Clase K	Sin voto	1.500	1.500.000.000	0,75%
361	CARLOS RAUL PALACIOS CATEBRA		Acciones Escriturales	Preferidas Clase K	Sin voto	30	30.000.000	0,02%
362	CARLOS RUBEN PALACIOS BAEZ		Acciones Escriturales	Preferidas Clase K	Sin voto	20	20.000.000	0,01%
363	CARMEN SUSANA SOSA ORTEGA		Acciones Escriturales	Preferidas Clase K	Sin voto	2	2.000.000	0,00%
364	CELESTE HUERGO		Acciones Escriturales	Preferidas Clase K	Sin voto	100	100.000.000	0,05%

Nº	NOMBRE DEL TITULAR -ACCIONISTA	DEL	AL	CLASE	VOTO	CANTIDAD ACCIONES	MONTO	% DE PARTICIPACION
365	CENTURION ORTIZ CARLOS MANUEL	Acciones Escriturales		Preferidas Clase K	Sin voto	150	150.000.000	0,08%
366	CESAR DANIEL LUGO TORRES	Acciones Escriturales		Preferidas Clase K	Sin voto	40	40.000.000	0,02%
367	CHANG KEUN YANG	Acciones Escriturales		Preferidas Clase K	Sin voto	150	150.000.000	0,08%
368	CHRISTIAN DANIEL MIRANDA BENITEZ	Acciones Escriturales		Preferidas Clase K	Sin voto	4	4.000.000	0,00%
369	CLAUDIA VILLASANTI NUÑEZ	Acciones Escriturales		Preferidas Clase K	Sin voto	3	3.000.000	0,00%
370	COLONIAL S.A. CONSTRUCTORA Y CONSULTORA	Acciones Escriturales		Preferidas Clase K	Sin voto	300	300.000.000	0,15%
371	CRESENCIA PENAYO LOPEZ	Acciones Escriturales		Preferidas Clase K	Sin voto	200	200.000.000	0,10%
372	CRISTHIAN ADNRES CHAMORRO MALDONADO	Acciones Escriturales		Preferidas Clase K	Sin voto	50	50.000.000	0,03%
373	DANIEL DIETER MULLER	Acciones Escriturales		Preferidas Clase K	Sin voto	50	50.000.000	0,03%
374	DANIEL SAUCA MAZOTI	Acciones Escriturales		Preferidas Clase K	Sin voto	50	50.000.000	0,03%
375	DIXIE CAPITAL S.A.	Acciones Escriturales		Preferidas Clase K	Sin voto	30	30.000.000	0,02%
376	DRAGOTTO SOSA CESAR CAMILO	Acciones Escriturales		Preferidas Clase K	Sin voto	50	50.000.000	0,03%
377	ECOTRAN S	Acciones Escriturales		Preferidas Clase K	Sin voto	100	100.000.000	0,05%
378	EDGAR ELIAS ALMEIDA RAMOS	Acciones Escriturales		Preferidas Clase K	Sin voto	50	50.000.000	0,03%
379	EDUARDO GARCIA MASCHERONI	Acciones Escriturales		Preferidas Clase K	Sin voto	620	620.000.000	0,31%
380	EDUARDO MENCHACA ACOSTA	Acciones Escriturales		Preferidas Clase K	Sin voto	400	400.000.000	0,20%
381	ELSA SCHELANY DA SILVA SOARES	Acciones Escriturales		Preferidas Clase K	Sin voto	150	150.000.000	0,08%
382	ELVIA NICOLASA BENITEZ DE MIRANDA	Acciones Escriturales		Preferidas Clase K	Sin voto	2	2.000.000	0,00%
383	EMIGDIO RAMON RAMIREZ VILLANUEVA	Acciones Escriturales		Preferidas Clase K	Sin voto	100	100.000.000	0,05%
384	ENRIQUE ANTONIO OLMEDO ALCARAZ	Acciones Escriturales		Preferidas Clase K	Sin voto	400	400.000.000	0,20%
385	ESTELA MARIA LUJAN ROMERO BENEGA	Acciones Escriturales		Preferidas Clase K	Sin voto	8	8.000.000	0,00%
386	FEDERICO DANIEL MONTERO REYES	Acciones Escriturales		Preferidas Clase K	Sin voto	5	5.000.000	0,00%
387	FELIPE SANTIAGO GOMEZ ABENTE	Acciones Escriturales		Preferidas Clase K	Sin voto	500	500.000.000	0,25%
388	FERNANDO ARIEL ALVAREZ	Acciones Escriturales		Preferidas Clase K	Sin voto	7	7.000.000	0,00%
389	FRANCISCO BARRIOCANAL JIMENEZ GAONA	Acciones Escriturales		Preferidas Clase K	Sin voto	500	500.000.000	0,25%
390	FRANCISCO GUZMAN SACHERO SIERNA	Acciones Escriturales		Preferidas Clase K	Sin voto	25	25.000.000	0,01%
391	FRANCISCO VAJIER BOSCARINO BAEZ	Acciones Escriturales		Preferidas Clase K	Sin voto	1.000	1.000.000.000	0,50%
392	FRANCO FERREIRA PERCIO RAMON	Acciones Escriturales		Preferidas Clase K	Sin voto	150	150.000.000	0,08%
393	GALEANO OZUNA GUSTAVO EPIFANIO	Acciones Escriturales		Preferidas Clase K	Sin voto	500	500.000.000	0,25%
394	GARABATO SA	Acciones Escriturales		Preferidas Clase K	Sin voto	20	20.000.000	0,01%
395	GIMENEZ CASTILLO MARTHA CAROLINA	Acciones Escriturales		Preferidas Clase K	Sin voto	135	135.000.000	0,07%
396	GINA IRIS CRAPESI GONZALEZ	Acciones Escriturales		Preferidas Clase K	Sin voto	200	200.000.000	0,10%
397	GIOVANNI LUIGI AGLIO LARROZA	Acciones Escriturales		Preferidas Clase K	Sin voto	25	25.000.000	0,01%
398	GRACIELA KARINA CELIA DE LOPEZ MOREIRA	Acciones Escriturales		Preferidas Clase K	Sin voto	640	640.000.000	0,32%
399	GUILLERMO BRUGADA FERRARI	Acciones Escriturales		Preferidas Clase K	Sin voto	200	200.000.000	0,10%

CASA MATRIZ

Avda. Santa Teresa N° 1827 c/ Aviadores del Chaco y Hermino Maldonado.
Torres del Paseo - Torre 1, Piso 5.

CREDICENTRO S.A.E.C.A.
RUC: 80011000-5

+595 21 416 8000
www.credicentro.com

Nº	NOMBRE DEL TITULAR -ACCIONISTA	DEL	AL	CLASE	VOTO	CANTIDAD ACCIONES	MONTO	% DE PARTICIPACION
400	GUSTAVO FILARTIGA MEDINA	Acciones Escriturales		Preferidas Clase K	Sin voto	20	20.000.000	0,01%
401	GUSTAVO JAVIER QUINTANA RUIZ	Acciones Escriturales		Preferidas Clase K	Sin voto	50	50.000.000	0,03%
402	GUSTAVO PABLO CHAVEZ AYALA	Acciones Escriturales		Preferidas Clase K	Sin voto	20	20.000.000	0,01%
403	GUSTAVO RIVAS MASI O SONIA WRIGHT DE RIVAS	Acciones Escriturales		Preferidas Clase K	Sin voto	50	50.000.000	0,03%
404	INSFRAN CIBILS EDGAR EMILIO	Acciones Escriturales		Preferidas Clase K	Sin voto	20	20.000.000	0,01%
405	IVO ALEXIS APPEL ALMIRON	Acciones Escriturales		Preferidas Clase K	Sin voto	30	30.000.000	0,02%
406	JAZMIN CRUZANS BARANDA	Acciones Escriturales		Preferidas Clase K	Sin voto	21	21.000.000	0,01%
407	JESSICA JAENETTE WRIGHT VELAZQUEZ	Acciones Escriturales		Preferidas Clase K	Sin voto	20	20.000.000	0,01%
408	JOAQUIN JAVIER MARTINEZ ALDERETE	Acciones Escriturales		Preferidas Clase K	Sin voto	10	10.000.000	0,01%
409	JOHUA GIAN CARLO CRUZANS BARANDA	Acciones Escriturales		Preferidas Clase K	Sin voto	27	27.000.000	0,01%
410	JORGE RAMON UGARTE VILLALBA	Acciones Escriturales		Preferidas Clase K	Sin voto	5	5.000.000	0,00%
411	JOSE ARIEL PAREDES DAVALOS	Acciones Escriturales		Preferidas Clase K	Sin voto	2	2.000.000	0,00%
412	JOSE EDUARDO LARAN DIAZ	Acciones Escriturales		Preferidas Clase K	Sin voto	247	247.000.000	0,12%
413	JOSE LUIS RECALDE MANCHINI	Acciones Escriturales		Preferidas Clase K	Sin voto	50	50.000.000	0,03%
414	JOSE MARIA FADUL NIELLA	Acciones Escriturales		Preferidas Clase K	Sin voto	150	150.000.000	0,08%
415	JUAN ARMINDO LESCANO LESCANO	Acciones Escriturales		Preferidas Clase K	Sin voto	130	130.000.000	0,07%
416	JUAN CARLOS CANO BENITEZ	Acciones Escriturales		Preferidas Clase K	Sin voto	5	5.000.000	0,00%
417	JUAN GILBERTO RAMON SPINELLI	Acciones Escriturales		Preferidas Clase K	Sin voto	28	28.000.000	0,01%
418	JUAN MANUEL OHARA	Acciones Escriturales		Preferidas Clase K	Sin voto	10	10.000.000	0,01%
419	JULIETA PACIELLO CACACE	Acciones Escriturales		Preferidas Clase K	Sin voto	100	100.000.000	0,05%
420	JUSTINA ZUNILDA TORRES DE ORTEGA	Acciones Escriturales		Preferidas Clase K	Sin voto	300	300.000.000	0,15%
421	JUSTO NELSON VALIENTE ZELADA	Acciones Escriturales		Preferidas Clase K	Sin voto	200	200.000.000	0,10%
422	LEGEND S.A.	Acciones Escriturales		Preferidas Clase K	Sin voto	20	20.000.000	0,01%
423	LEILA TERESA RACHID LICHÍ	Acciones Escriturales		Preferidas Clase K	Sin voto	590	590.000.000	0,30%
424	LINZZI VANESA SALA CARDOZO	Acciones Escriturales		Preferidas Clase K	Sin voto	10	10.000.000	0,01%
425	LOMBARDO VALDEZ HUGO DIONICIO	Acciones Escriturales		Preferidas Clase K	Sin voto	60	60.000.000	0,03%
426	LOPEZ MOREIRA JUAN CARLOS	Acciones Escriturales		Preferidas Clase K	Sin voto	1.828	1.828.000.000	0,92%
427	LORENZO FERMIN SANTACRUZ FERNANDEZ	Acciones Escriturales		Preferidas Clase K	Sin voto	70	70.000.000	0,04%
428	LUIS ALBERTO ZANOTTI CAVAZZONI SCAVONE	Acciones Escriturales		Preferidas Clase K	Sin voto	250	250.000.000	0,13%
429	LUIS MARIA FLEITAS BELLISSAI	Acciones Escriturales		Preferidas Clase K	Sin voto	150	150.000.000	0,08%
430	LUIS MIGUEL MARTINEZ VILLAR	Acciones Escriturales		Preferidas Clase K	Sin voto	50	50.000.000	0,03%
431	MAGDALENA INOCENCIA BLANCO DE DIAZ	Acciones Escriturales		Preferidas Clase K	Sin voto	640	640.000.000	0,32%
432	MANUEL DOMINGUEZ CABALLERO	Acciones Escriturales		Preferidas Clase K	Sin voto	100	100.000.000	0,05%
433	MANUEL IGNACIO PIRES FERREIRO	Acciones Escriturales		Preferidas Clase K	Sin voto	130	130.000.000	0,07%
434	MARIA ANGELICA ARMELE RAPAT	Acciones Escriturales		Preferidas Clase K	Sin voto	84	84.000.000	0,04%

Nº	NOMBRE DEL TITULAR -ACCIONISTA	DEL	AL	CLASE	VOTO	CANTIDAD ACCIONES	MONTO	% DE PARTICIPACION
435	MARIA ANGELITA MEDINA ARMELE	Acciones Escriturales		Preferidas Clase K	Sin voto	45	45.000.000	0,02%
436	MARIA BEATRIZ BOSIO GONZALEZ	Acciones Escriturales		Preferidas Clase K	Sin voto	100	100.000.000	0,05%
437	MARIA CELESTE CALVET JARA CASCO	Acciones Escriturales		Preferidas Clase K	Sin voto	120	120.000.000	0,06%
438	MARIA DEL MAR LOPEZ MOREIRA CELIA	Acciones Escriturales		Preferidas Clase K	Sin voto	140	140.000.000	0,07%
439	MARIA ELIZABETH ALDER DE CAMPOS	Acciones Escriturales		Preferidas Clase K	Sin voto	525	525.000.000	0,26%
440	MARIA FATIMA IGNACIA BARCHELLO DE GONZALEZ	Acciones Escriturales		Preferidas Clase K	Sin voto	50	50.000.000	0,03%
441	MARIA INES RODRIGUEZ DE KENT	Acciones Escriturales		Preferidas Clase K	Sin voto	500	500.000.000	0,25%
442	MARIA JOSE CHAMORRO MALDONADO	Acciones Escriturales		Preferidas Clase K	Sin voto	50	50.000.000	0,03%
443	MARIA JOSE SALDIVAR GALLI	Acciones Escriturales		Preferidas Clase K	Sin voto	200	200.000.000	0,10%
444	MARTIN DANIEL BARTRINA NAJMANOVICH	Acciones Escriturales		Preferidas Clase K	Sin voto	20	20.000.000	0,01%
445	MARTINEZ BLASCO GUILLERMO LUIS	Acciones Escriturales		Preferidas Clase K	Sin voto	40	40.000.000	0,02%
446	MARYAM LAIA ORTIZ FADLALA	Acciones Escriturales		Preferidas Clase K	Sin voto	15	15.000.000	0,01%
447	MATIAS BARUCH INSAURRALDE AGUERO	Acciones Escriturales		Preferidas Clase K	Sin voto	25	25.000.000	0,01%
448	MATIAS CHAVEZ AYALA	Acciones Escriturales		Preferidas Clase K	Sin voto	10	10.000.000	0,01%
449	MAURICIO GABRIEL BENITEZ MELGAREJO	Acciones Escriturales		Preferidas Clase K	Sin voto	8	8.000.000	0,00%
450	MAURO UNIAS	Acciones Escriturales		Preferidas Clase K	Sin voto	30	30.000.000	0,02%
451	MIRIAM MALDONADO DE CHAMORRO	Acciones Escriturales		Preferidas Clase K	Sin voto	50	50.000.000	0,03%
452	MIRIAN ESTHER BENITEZ DE ALVAREZ	Acciones Escriturales		Preferidas Clase K	Sin voto	6	6.000.000	0,00%
453	MIRTHA ELIZABETH GAUNA DUARTE	Acciones Escriturales		Preferidas Clase K	Sin voto	5	5.000.000	0,00%
454	MIRTHA GRACIELA ABENTE DE GOMEZ	Acciones Escriturales		Preferidas Clase K	Sin voto	70	70.000.000	0,04%
455	MITSUBI CENTRO DE SERVICIOS SA	Acciones Escriturales		Preferidas Clase K	Sin voto	34	34.000.000	0,02%
456	MORENO RODRIGUEZ ROBERTO	Acciones Escriturales		Preferidas Clase K	Sin voto	918	918.000.000	0,46%
457	MULTI SRL	Acciones Escriturales		Preferidas Clase K	Sin voto	10	10.000.000	0,01%
458	NABILA FUSTAGNO PACIELLO	Acciones Escriturales		Preferidas Clase K	Sin voto	50	50.000.000	0,03%
459	NARANJO ESTRADA JUAN CARLOS	Acciones Escriturales		Preferidas Clase K	Sin voto	290	290.000.000	0,15%
460	NELIDA MATILDE BAREIRO DE COSP	Acciones Escriturales		Preferidas Clase K	Sin voto	760	760.000.000	0,38%
461	NIDIA RAQUEL IBARROLA DUARTE	Acciones Escriturales		Preferidas Clase K	Sin voto	10	10.000.000	0,01%
462	PACIELLO CACACE GIANLUCCA	Acciones Escriturales		Preferidas Clase K	Sin voto	104	104.000.000	0,05%
463	PARISI DUARTE LETICIA	Acciones Escriturales		Preferidas Clase K	Sin voto	50	50.000.000	0,03%
464	PEDRO CARRILLO	Acciones Escriturales		Preferidas Clase K	Sin voto	10	10.000.000	0,01%
465	PEDRO RENE ROMERO BENEGA	Acciones Escriturales		Preferidas Clase K	Sin voto	10	10.000.000	0,01%
466	PEÑA PALACIOS FRANCISCO	Acciones Escriturales		Preferidas Clase K	Sin voto	175	175.000.000	0,09%
467	PEÑA PALACIOS SANTIAGO	Acciones Escriturales		Preferidas Clase K	Sin voto	1.500	1.500.000.000	0,75%
468	PORTALUPPI MARGALEJO OSVALDO RAUL	Acciones Escriturales		Preferidas Clase K	Sin voto	200	200.000.000	0,10%
469	RECOM REPRESENTACIONES COMERCIALES SA	Acciones Escriturales		Preferidas Clase K	Sin voto	500	500.000.000	0,25%

Nº	NOMBRE DEL TITULAR -ACCIONISTA	DEL	AL	CLASE	VOTO	CANTIDAD ACCIONES	MONTO	% DE PARTICIPACION
470	RICHARD KEIZO KAWATA	Acciones Escriturales		Preferidas Clase K	Sin voto	100	100.000.000	0,05%
471	ROBERTO CACERES COLMAN	Acciones Escriturales		Preferidas Clase K	Sin voto	500	500.000.000	0,25%
472	RODRIGO ALEJANDRO PASZNIUK STANGRET	Acciones Escriturales		Preferidas Clase K	Sin voto	10	10.000.000	0,01%
473	RODRIGO CALLIZO STRUBING	Acciones Escriturales		Preferidas Clase K	Sin voto	50	50.000.000	0,03%
474	RODRIGUEZ SOLIS FAVIO MANUEL	Acciones Escriturales		Preferidas Clase K	Sin voto	50	50.000.000	0,03%
475	ROMINA DEL PILAR ROGINI RIVEROS	Acciones Escriturales		Preferidas Clase K	Sin voto	5	5.000.000	0,00%
476	ROMINA ISELA QUINTANA DE CHILAVERT	Acciones Escriturales		Preferidas Clase K	Sin voto	23	23.000.000	0,01%
477	RONALD F. CAFFARENA BOGARIN	Acciones Escriturales		Preferidas Clase K	Sin voto	50	50.000.000	0,03%
478	RONNY HILDEBRAND NEUFELD	Acciones Escriturales		Preferidas Clase K	Sin voto	50	50.000.000	0,03%
479	ROYAL S.A. CIA. DE SEGUROS	Acciones Escriturales		Preferidas Clase K	Sin voto	1.000	1.000.000.000	0,50%
480	RUBEN ARON SOSKY GIMENEZ	Acciones Escriturales		Preferidas Clase K	Sin voto	100	100.000.000	0,05%
481	RUBEN FELICIANO BERNATTO FERREIRA	Acciones Escriturales		Preferidas Clase K	Sin voto	40	40.000.000	0,02%
482	RUBEN MARCELO PALACIOS CATEBRA	Acciones Escriturales		Preferidas Clase K	Sin voto	20	20.000.000	0,01%
483	RUSSOMANDO DANIEL HORACIO	Acciones Escriturales		Preferidas Clase K	Sin voto	41	41.000.000	0,02%
484	SAAVEDRA ECHEVERRIA JOSE LUIS	Acciones Escriturales		Preferidas Clase K	Sin voto	50	50.000.000	0,03%
485	SALUM PENAYO OSVALDO GANE	Acciones Escriturales		Preferidas Clase K	Sin voto	1.000	1.000.000.000	0,50%
486	SANCHEZ ALEGRE JOSE LUIS	Acciones Escriturales		Preferidas Clase K	Sin voto	50	50.000.000	0,03%
487	SANDRA MABEL SOSA BAEZ	Acciones Escriturales		Preferidas Clase K	Sin voto	4	4.000.000	0,00%
488	SANTIAGO GABRIEL SALCEDO GONZALEZ	Acciones Escriturales		Preferidas Clase K	Sin voto	100	100.000.000	0,05%
489	SANTIAGO PIÑANEZ FELIU	Acciones Escriturales		Preferidas Clase K	Sin voto	500	500.000.000	0,25%
490	SEBASTIAN ARANDA	Acciones Escriturales		Preferidas Clase K	Sin voto	150	150.000.000	0,08%
491	SERRATTI BORDON JOSE LUIS	Acciones Escriturales		Preferidas Clase K	Sin voto	100	100.000.000	0,05%
492	TANCREDO JOSE OLIVEIRA SILVA	Acciones Escriturales		Preferidas Clase K	Sin voto	75	75.000.000	0,04%
493	TESSARI RUIZ JUAN CARLOS	Acciones Escriturales		Preferidas Clase K	Sin voto	160	160.000.000	0,08%
494	THE PATAGONIA TRUST	Acciones Escriturales		Preferidas Clase K	Sin voto	40	40.000.000	0,02%
495	VALORES CASA DE BOLSA S.A.	Acciones Escriturales		Preferidas Clase K	Sin voto	200	200.000.000	0,10%
496	VANESSA MARIA SAVIO CABRIZA	Acciones Escriturales		Preferidas Clase K	Sin voto	480	480.000.000	0,24%
497	VANIA CECILIA LIMA DOMANICZKY	Acciones Escriturales		Preferidas Clase K	Sin voto	20	20.000.000	0,01%
498	VARGAS DEMESTRI ALEJANDRO RAUL	Acciones Escriturales		Preferidas Clase K	Sin voto	1.895	1.895.000.000	0,95%
499	VICTOR JAVIER RODRIGUEZ TORALES	Acciones Escriturales		Preferidas Clase K	Sin voto	35	35.000.000	0,02%
500	VIVEROS LASPINA GABRIEL RICARDO	Acciones Escriturales		Preferidas Clase K	Sin voto	100	100.000.000	0,05%
501	WILHELM ERNESTO JORGE SCHUPMANN GONZALEZ	Acciones Escriturales		Preferidas Clase K	Sin voto	1.000	1.000.000.000	0,50%
502	WILSON GERALDINO MENGABEIRA CAZAL	Acciones Escriturales		Preferidas Clase K	Sin voto	500	500.000.000	0,25%
503	YAZMIN LINDA YAMPEY DE CEREUZELA	Acciones Escriturales		Preferidas Clase K	Sin voto	50	50.000.000	0,03%
504	ZUCCOLILLO JARA MANUEL HERALDO	Acciones Escriturales		Preferidas Clase K	Sin voto	10	10.000.000	0,01%

Nº	NOMBRE DEL TITULAR -ACCIONISTA	DEL	AL	CLASE	VOTO	CANTIDAD ACCIONES	MONTO	% DE PARTICIPACION
505	PEDRO PABLO SERVIN BARRETO	224001	224710	Preferidas Clase M	Sin voto	710	710.000.000	0,36%
506	GUSTAVO GAMARRA MONTEFUSCO	224711	226010	Preferidas Clase M	Sin voto	1.300	1.300.000.000	0,65%
507	SDM SERVICIOS Y MANDATOS	226011	226510	Preferidas Clase M	Sin voto	500	500.000.000	0,25%
508	WILHEM ERNESTO JORGE SCHUPMAN GONZALEZ	226511	228510	Preferidas Clase M	Sin voto	2.000	2.000.000.000	1,01%
509	NORMA BEATRIZ MORINIGO INFANZON	228511	228660	Preferidas Clase M	Sin voto	150	150.000.000	0,08%
510	ANIBAL VICENTE PIRAINO SOSA	228661	228710	Preferidas Clase M	Sin voto	50	50.000.000	0,03%
511	JULIAN GUSTAVO MORINIGO VERA	228711	229010	Preferidas Clase M	Sin voto	300	300.000.000	0,15%
512	FMVV S.A.I.C.A.G.	229011	229210	Preferidas Clase M	Sin voto	100	100.000.000	0,05%
Total General						198.711	198.711.000.000	100%

CREDICENTRO S.A.E.C.A.
RUC: 80011000-5

INDIVIDUALIZACIÓN DE LOS QUINCE PRINCIPALES ACCIONISTAS

Nº	NOMBRE DEL ITULAR -ACCIONISTA	CANTIDAD ACCIONES	PARTICIPACIÓN
1	FMVV S.A.I.C.A.G.	56.641	28,50%
2	BANCO BASA S.A.	15.697	7,90%
3	VICTOR HUGO VAZQUEZ	13.508	6,80%
4	JORGE ANDRES BERNARDES MENGUAL	10.734	5,40%
5	FERNANDO OTAZU MUSSIO	5.631	2,83%
6	CAJA DE JUBILACIONES Y PENSIONES DE LA ANDE	5.000	2,52%
7	COOPERATIVA SAN CRISTOBAL	5.000	2,52%
8	VICTOR GALEANO PERRONE	4.030	2,03%
9	GUSTAVO ADOLFO GAMARRA	4.000	2,01%
10	GLADYS LIA MUNIAGURRIA	3.037	1,53%
11	ASEGURADORA PARAGUAYA S.A.	3.000	1,51%
12	CAJA MUTUAL DE COOPERATIVISTAS DEL PARAGUAY	3.000	1,51%
13	WILHEM ERNESTO JORGE SCHUPMAN GONZALEZ	2.000	1,01%
14	SANTIAGO GALEANO TOMBOLY	1.900	0,96%
15	VARGAS DEMESTRI ALEJANDRO RAUL	1.895	0,95%
Total de Acciones		135.073	67,97%

ACCIONISTAS QUE DETENTAN EL 10% O MÁS DE LAS ACCIONES

ACCIONISTAS	TIPO	MONTO	PARTICIPACION	CANTIDAD
FMVV S.A.I.C.A.G.	Ordinarias y Preferidas	56.641.000.000	28,50%	56.641
Total		56.641.000.000	28,50%	56.641

 CREDICENTRO S.A.E.C.A.
 RUC: 80011000-5

DIRECTORIO ACTUAL DE LA EMPRESA

PRESIDENTE	: VICTOR HUGO VAZQUEZ
VICEPRESIDENTE	: FEDERICO MIGUEL VAZQUEZ
DIRECTORA TITULAR	: GLADYS LIA MUNIAGURRIA
DIRECTOR TITULAR	: GABRIEL COSP
DIRECTOR TITULAR	: VENICIO SANCHEZ
DIRECTORA TITULAR	: CAROLINA GALEANO

BREVE SÍNTESIS DE LA TRAYECTORIA PROFESIONAL Y EXPERIENCIA DEL DIRECTORIO Y PRINCIPALES EJECUTIVOS



VICTOR VAZQUEZ. PRESIDENTE.

Más de 35 años de experiencia en el mercado. Fundador de la Cámara de Casas de Crédito. Fundador del comité que logró la creación del Bureau de crédito BICSA. Actualmente es miembro de BICSA (Buró de Información de Casas Comerciales) y Miembro de la Cámara de Casas de Crédito.

Universitario: IAE - Universidad Austral. Programa de Alta Dirección (PAD).



MIGUEL VAZQUEZ. VICEPRESIDENTE - CEO.

Más de 10 años de experiencia en el sector. Director de Proyectos de Inversión. Director de Proyectos de Innovación y Desarrollo.

Algunos de sus logros incluyen el registro de Credicentro S.A.E.C.A. en la Bolsa de Valores y Productos de Asunción S.A. en 2012, Certificación ISO 9001 versión 2015 diciembre de 2017 y la fusión y adquisición CrediPlus y Credimas, lo que permitió incursionar en el mercado de consumo.

Dentro de sus estudios están: IAE - Universidad Austral. Programa de Alta Dirección (PAD). Executive Program in Marketing – University of Miami 2013. Theory and Tools of the Harvard Negotiation Project – Harvard University 2014. Coaching Ontológico – YOICA 2014. El Arte de Negociar – IAE Business School 2014. Especialización en Finanzas INCAE 2017- 2018. Design Thinking – INCAE Singularity University 2017. Singularity University Global Summit 2018. (Miembro de Singularity University). Especialización en Business Management de la INCAE. Executive Education en Transformación Digital e Innovación de Servicios Financieros de la INCAE.



CREDICENTRO S.A.E.C.A.
RUC: 80011000-5

CASA MATRIZ

Avda. Santa Teresa N° 1827 c/ Aviadores del Chaco y Hermino Maldonado.
Torres del Paseo - Torre 1, Piso 5.

+595 21 416 8000
www.credicentro.com



LIA MUNIAGURRIA. DIRECTORA TITULAR.

Doctor en Bioquímica por la Universidad Nacional de Asunción. Licenciada en Gestión de Talento Humano por la ADEN Business School. Inicia su experiencia laboral como Bioquímica en el año 1986, posteriormente pasa a formar parte de Credicentro y actualmente ocupa el cargo de Directora Titular. Dirige el área de Responsabilidad Social Empresarial, donde ha establecido alianzas con Fundación Paraguaya, ADEC, Fundación Sarakí, Procicla, Fundación AMCHAN además de apoyar programas de instituciones del estado como el Ministerio de la Mujer con la Campaña ANIVÉ, el

Ministerio de Salud como empresa Saludable, trabajando de cerca con el Instituto de Previsión Social y el Programa Nacional de Sangre.



VENICIO SANCHEZ. DIRECTOR TITULAR.

Cuenta con una vasta experiencia en el sistema financiero como Director Ejecutivo del Fondo Nacional de la Cultura y las Artes (FONDEC) 2013/2014. Asesor Jurídico y Financiero de Panorama Cambios S.A. Director General de Asuntos Económicos 2007/2008. Miembro del Directorio del Banco Central del Paraguay 2003/ 2008 y Presidente Interino 2005. Coordinador de sistema de Pagos. Jefe de la Cámara Compensadora 2002/ 2003. Asesor de Gabinete Técnico de la Presidencia. Director del Departamento de Operaciones del Mercado Abierto. Jefe de sección de Mesa de

Dinero. Máster en Administración de Empresas. Lic. en Contabilidad. Abogado. Lic. en Ciencias Políticas. Notario y Escribano Público.



CAROLINA BESTARD. DIRECTORA TITULAR.

Más de 25 años trabajando con empresas en asesoramiento en gestión de Personas. Psicóloga Laboral de la Universidad Católica Nuestra Señora de la Asunción. Coach Ontológico Profesional. Facilitador Internacional del Método Psych-k. Directora Ejecutiva de YOICA S.A. desde el año 2001. Directora de GREAT PLACE TO WORK Paraguay desde el año 2009. Directora Regional de GREAT PLACE TO WORK para Paraguay, Bolivia y Uruguay desde el año 2016. Directora Titular de Credicentro S.A.E.C.A. desde el año 2013.



CREDICENTRO S.A.E.C.A.
RUC: 80011000-5



GABRIEL COSP BAREIRO. DIRECTOR DE INNOVACION Y PROCESOS.

Senior Fintech Executive con experiencia internacional.

Trabajó durante 8 años en Univeler Paraguay en diferentes roles en las áreas Comercial, Marketing y Customer Development; en el 2008 se une al Grupo Millicom International Celular y toma el desafío de trasladarse a Tanzania, África donde lidera la introducción al mercado de la solución de billetera móvil para usuarios no bancarizados, proyecto exitoso que en el primer año logra la inserción de 1.000.000 de usuarios y nueve meses después alcanzó 2.000.000 de usuarios.

Luego de 6 años fuera del país retorna para liderar el área de negocios de Tigo Money.



JORGE GROSS BROWN. SÍNDICO TITULAR.

Amplia experiencia en práctica bancaria y corporativa en el área de Derecho comercial y bancario, Mercado de capitales e Inmobiliario asesorando a empresas locales en complejas operaciones realizadas en el mercado paraguayo. También ha trabajado en el Estudio Jurídico Fox Horan & Camerini LLP de Nueva York. Educación: New York University School of Law, Maestría en Derecho Comercial y Societario (LL.M, 2009), Universidad Católica de Asunción (Abogado, Sobresaliente, 2006), Washington College, Maryland, USA (Licenciado en Economía y Ciencias Políticas, 2001).



RICARDO FERNÁNDEZ. SÍNDICO SUPLENTE.

Abogado de la Universidad Nacional de Asunción con Distinción integrante del Cuadro de Honor, Notario y Escribano Público de la Universidad Nacional de Asunción. Asesor legal en empresas como: Credicentro, ACISA, Falls Buss SRL, Municipalidad de Katuete, Motormarket y Rieder entre otros.



CREDICENTRO S.A.E.C.A.
RUC: 80011000-5



LUIS LINARES. SUB GERENTE GENERAL.

Colombiano con 7 años de experiencia y 18 proyectos en Consultoría orientada al mejoramiento de sistemas de trabajo y optimización de procesos, ayudando a sus clientes a alcanzar sus objetivos estratégicos y operativos en sectores financieros, retail, energético, petróleo, telecomunicaciones, alimentos y bebidas, farmacéutico y comercialización entre otros, para las regiones de Estados Unidos, México, Perú, Paraguay, Colombia y República Dominicana. Trabajó como Gerente de Proyectos y Operaciones en London Consulting Group y Crowe Horwath. Adicionalmente trabajó 5 años en el sector financiero colombiano en entidades como Banco Falabella, Banco AV Villas y Ripley CF. También fue parte del departamento de Operaciones del Banco BANIF en Madrid España. Máster en Finanzas del CIFF (Universidad de Alcalá y Banco Santander España) e Ingeniero Industrial de la Pontificia Universidad Javeriana de Colombia.



HUGO TORRENTS. GERENTE COMERCIAL.

A partir del 2005 se dedicó a emprendimientos propios en el rubro comercial minorista, los cuales fueron vendidos en el año 2012 a un grupo empresarial paraguayo. Director de Consultora Pemex Paraguay-Perú Año 2012 (Personas y Empresas Exitosas). Especialista en Emprendimiento y Gestión de PYMES, Marketing, Ventas, Servicio al cliente, Liderazgo & Excelencia, Inteligencia Emocional, Trabajo en Equipo. Más de 200 talleres impartidos entre Paraguay, Perú y Argentina. Asesor de Ventas certificado C-Sales para Mercedes Benz Latinoamérica en el año 2009. En el año 2013 incursiono en el sector financiero pasando por la Gerencia General en Satecsa del grupo de la Financiera Paraguaya Japonesa y actualmente se desempeña como Gerente Comercial de Credicentro.



ENRIQUE VERA. GERENTE ADMINISTRATIVO Y FINANCIERO.

Cuenta con una trayectoria de 18 años en rubro financiero, desempeñándose en áreas administrativas, operativas y comerciales en entidades como: ABN AMRO Bank, Financiera Atlas S.A.E.C.A., (actualmente Banco Atlas S.A.), Banco Integración S.A. y Banco Amambay S.A. (actualmente Banco Basa), en proyectos de estructuración de productos, estrategias comerciales y de marketing, procesos de fusiones y adquisiciones (M&A). Licenciado en Administración de Empresas por la Universidad Católica Nuestra Señora de la Asunción. Realizo cursos de especialización en Gestión de Marketing de Servicios en la Universidad de Miami y de Estrategias Financieras en el INCAE en la Ciudad de Panamá. Actualmente se encuentra en etapa de culminación del Máster en Finanzas desarrollado por la Escuela de Negocios INCAE de Costa Rica.



OSCAR URDAPILLETA. GERENTE DE AUDITORÍA.

Cuenta con más de 25 años de experiencia en el sistema bancario desempeñando funciones Administrativas y de Control Interno en diferentes bancos como ser: Citibank, Interbanco (actualmente ITAÚ), Banco Integración (actualmente Banco Atlas) y Visión Banco. Fue miembro de la Comisión Directiva del Instituto de Auditores Internos – Capítulo Paraguay y en el año 2016 desempeñó funciones como “Titular Alterno” del Comité de Riesgo Operacional de la Asociación de Bancos del Paraguay, interactuando con referentes del Banco Central del Paraguay sobre temas vinculantes a la gestión de riesgo en el sistema financiero local. Capacitador desde el año 2013 para diferentes organizaciones y entidades del Paraguay. Asesor y consultor externo de diferentes organizaciones que se encuentran en proceso de implementación de la gestión de riesgo operacional. Certificado como “Operational Risk Manager” desde el año 2017.



DIANA MONGELÓS. GERENTE DE TALENTO HUMANO.

Profesional en el área de Talento Humano con 15 años de experiencia, formada en compañías multinacionales como Cervepar S.A, Tigre Paraguay S.A entre otras, desempeñando cargos de liderazgo con foco en la construcción de culturas efectivas y el desarrollo de los colaboradores para el cumplimiento de los objetivos organizacionales. Coach ejecutiva freelancer de más de 20 ejecutivos que buscan potenciar su liderazgo personal y el de sus organizaciones. Abogada por la Universidad Nacional de Asunción, Coach Ontológica Profesional por la Consultora Yoica, en proceso de tesis Maestría en Gestión Estratégica en RRHH de la Universidad Americana, Certificación Internacional del Método ALBA EMOTINGTM para trabajos corporales y emocionales (avalados por Newfield, CL.), Máster en Coaching Holístico Integrativo por la Consultora Alas. Entre sus logros en Credicentro está el reconocimiento obtenido por la consultora internacional Great Place to Work, en la categoría de Empresas Nacionales.



PAOLA MEZA. GERENTE DE MARKETING.

Con 20 años de experiencia en las áreas de Marketing, Comercial y Atención a Clientes, en multinacionales como Tigo y el Grupo Vierci y empresas familiares de los sectores de productos de consumo masivo, selectivo y servicios de telecomunicaciones, en proyectos de comunicación, marketing, branding, experiencia a clientes e innovación. Licenciada en Comercio Internacional de la Universidad Católica de Asunción, Graduada con Distinción en el Máster en Administración de Empresas de la Universidad Católica de Asunción y Master en Negocios Internacionales con especialización en Asia, Europa y América Latina por la Universidad Pompeu Fabra de Barcelona, España.



CREDICENTRO S.A.E.C.A.
RUC: 80011000-5



VICTOR MOREL. GERENTE DE OPERACIONES.

Trabajando para empresas del sistema financiero desde el 2.001, lleva 16 años de trayectoria en el rubro. Realizó gestiones en distintas áreas y departamentos en varias instituciones, prestando servicios para Citibank, Interbanco (hoy Banco Itaú), Banco Integración y Banco Regional, entre otros. En este último ocupó cargos de Jefatura de áreas operativas, atención al cliente y Gerencia de sucursales.

Realizó tareas y se desempeñó como líder de equipos operacionales y comerciales, telemarketing, contact center, atención al cliente, fuerza de ventas y clearing. El mix de conocimientos en el área operativa y comercial aportan un valor agregado a su gestión enfocando las mismas al desarrollo de los productos y servicios con enfoque al cliente y sus necesidades.



JULIO REY. GERENTE DE RIESGO INTEGRAL.

Cuenta con 20 años de experiencia trabajando para entidades multinacionales vinculadas a los mercados asegurador y financiero, habiendo desempeñado funciones de Jefe de Siniestros y Sub Gerente Técnico (Real Seguros – Grupo ABN AMRO, MAPFRE SEGUROS), Gerencia de Riesgos en BBVA PARAGUAY, así también la Dirección Financiera del Grupo Industrial BARR. Egresado de la Universidad Católica Ntra. Sra. de la Asunción con el título de Licenciado en Administración de Empresas, habiendo realizado posteriormente un postgrado en la misma

universidad obteniendo el título de Especialista en Gestión de Negocios. Actualmente se encuentra en etapa de culminación del Máster en Finanzas desarrollado por la Escuela de Negocios INCAE de Costa Rica.



CESAR ASTIGARRAGA. GERENTE DE TECNOLOGÍA.

Profesional con 11 años de experiencia gestionando equipos y proyectos en entidades financieras, tales como Banco Amambay (hoy Banco Basa), Banco Itaú, entre otros. Liderando proyectos como: Implementación del Core Bancario ITGF, desarrollo de la plataforma de gestión de seguridad biométrica para los clientes (Credikac), desarrollo de la APP integral de Credicentro que permite la autogestión del cliente con aprobación automática 24/7. Formado académicamente en la

Universidad Autónoma de Asunción, con el título de Licenciado en Análisis de Sistemas. Adicionalmente, desarrollándose en programas de liderazgo y crecimiento profesional en la IAE, miembro de Singularity University, y participa en congresos y talleres en América y Europa.



CREDICENTRO S.A.E.C.A.
RUC: 80611000-5



MIGUEL LOZADA. GERENTE DE INNOVACIÓN.

Con una trayectoria de más de 7 años desarrollando diversos roles en proyectos de consultoría de estrategia organizacional y gestión por indicadores para la mejora continua en Chile, Colombia, México y Paraguay, su rol más reciente, hasta 2018 como Gerente de Proyecto para London Consulting Group.

Algunos proyectos y sectores destacables en su experiencia incluyen negociaciones estratégicas y control presupuestal para para la industria de Seguros de salud laboral y el sector Universitario Privado. Reingeniería, implementación y desarrollo del modelo de Gestión Comercial en fuerzas comerciales especializadas para el Sector Bancario. Cobranza y reestructuración de deuda para agro-financiamiento. Con un enfoque permanente en la obtención de resultados tangibles para los clientes. Como parte de su enfoque en mejora continua ha desarrollado y aplicado las habilidades para generar y gestionar el cambio cultural y operacional dentro de las organizaciones.



CREDICENTRO S.A.E.C.A.
RUC: 80011000-5

ORGANIGRAMA

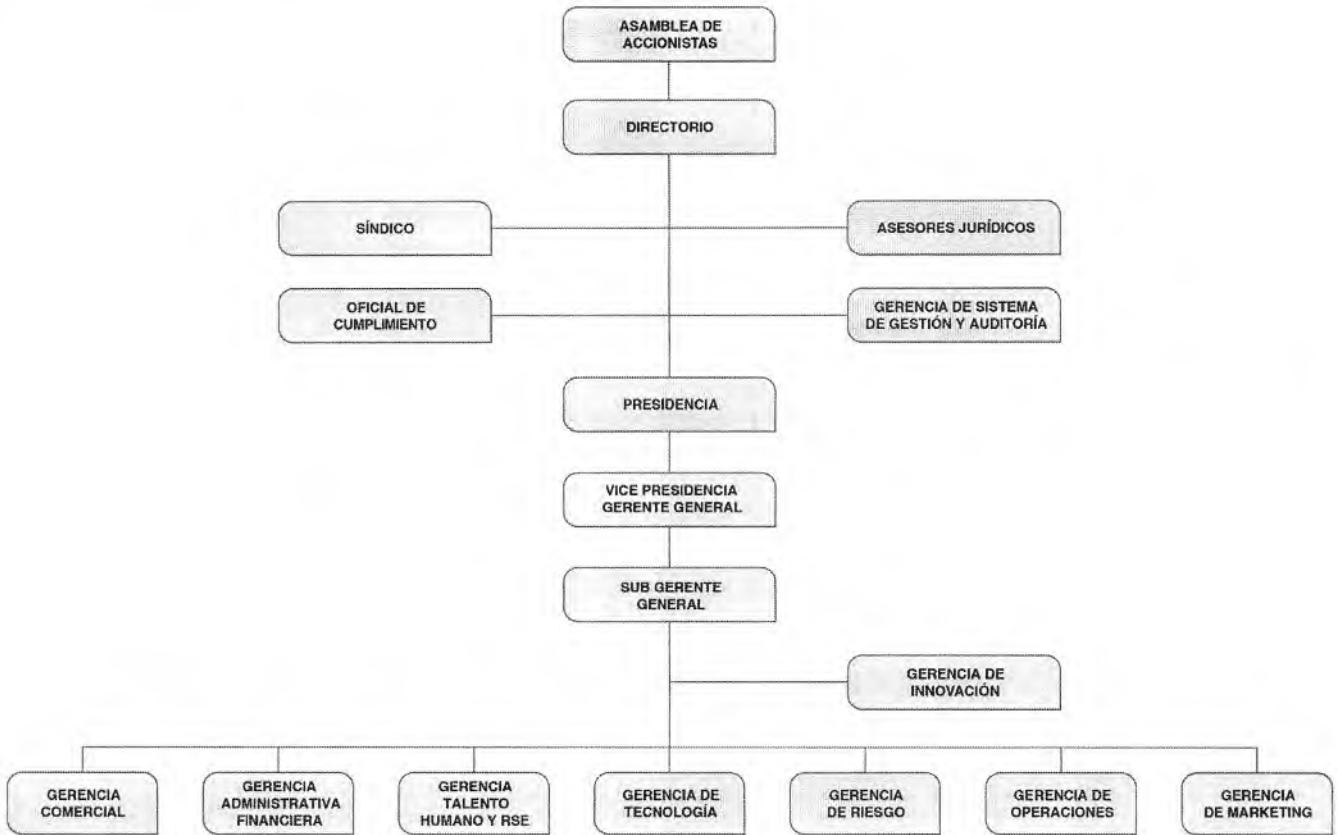

RESUMEN DE LAS TRANSACCIONES DE LOS ÚLTIMOS SEIS MESES

SISTEMA TRADICIONAL

Fecha	Operación	Clase Acción	Mercado	Tipo Operación	Valor Negociado	Cantidad	Volumen
20-03-2019	59.281	PN	Secundario	Normal	980.000	200	196.000.000

[Handwritten Signature]
 CREDICENTRO S.A.E.C.A.
 RUC: 80011000-5

SISTEMA ELECTRONICO DE NEGOCIACIONES 01/03/2019 AL 31/08/2019

N° Operación	Tipo	Serie	Cantidad	Mercado	Cotización	Fecha	Volumen Total en Gs.
462002	Compra	PYCCOP0V9346	150	Primaria	100	5/6/2019	150.000.000
462024	Compra	PYCCOP0V9346	525	Primaria	100	5/6/2019	525.000.000
462025	Compra	PYCCOP0V9346	640	Primaria	100	5/6/2019	640.000.000
462026	Compra	PYCCOP0V9346	50	Primaria	100	5/6/2019	50.000.000
462027	Compra	PYCCOP0V9346	1.300	Primaria	100	5/6/2019	1.300.000.000
462028	Compra	PYCCOP0V9346	100	Primaria	100	5/6/2019	100.000.000
462029	Compra	PYCCOP0V9346	10	Primaria	100	5/6/2019	10.000.000
462030	Compra	PYCCOP0V9346	400	Primaria	100	5/6/2019	400.000.000
462031	Compra	PYCCOP0V9346	500	Primaria	100	5/6/2019	500.000.000
462032	Compra	PYCCOP0V9346	50	Primaria	100	5/6/2019	50.000.000
462033	Compra	PYCCOP0V9346	100	Primaria	100	5/6/2019	100.000.000
462034	Compra	PYCCOP0V9346	20	Primaria	100	5/6/2019	20.000.000
462035	Compra	PYCCOP0V9346	250	Primaria	100	5/6/2019	250.000.000
462036	Compra	PYCCOP0V9346	100	Primaria	100	5/6/2019	100.000.000
462037	Compra	PYCCOP0V9346	60	Primaria	100	5/6/2019	60.000.000
462038	Compra	PYCCOP0V9346	1.000	Primaria	100	5/6/2019	1.000.000.000
462039	Compra	PYCCOP0V9346	15	Primaria	100	5/6/2019	15.000.000
462040	Compra	PYCCOP0V9346	300	Primaria	100	5/6/2019	300.000.000
462041	Compra	PYCCOP0V9346	100	Primaria	100	5/6/2019	100.000.000
462042	Compra	PYCCOP0V9346	100	Primaria	100	5/6/2019	100.000.000
462043	Compra	PYCCOP0V9346	100	Primaria	100	5/6/2019	100.000.000
462044	Compra	PYCCOP0V9346	40	Primaria	100	5/6/2019	40.000.000
462045	Compra	PYCCOP0V9346	135	Primaria	100	5/6/2019	135.000.000
462046	Compra	PYCCOP0V9346	200	Primaria	100	5/6/2019	200.000.000
462047	Compra	PYCCOP0V9346	70	Primaria	100	5/6/2019	70.000.000
462048	Compra	PYCCOP0V9346	18	Primaria	100	5/6/2019	18.000.000
462049	Compra	PYCCOP0V9346	50	Primaria	100	5/6/2019	50.000.000
462050	Compra	PYCCOP0V9346	50	Primaria	100	5/6/2019	50.000.000
462051	Compra	PYCCOP0V9346	100	Primaria	100	5/6/2019	100.000.000
462052	Compra	PYCCOP0V9346	60	Primaria	100	5/6/2019	60.000.000
462053	Compra	PYCCOP0V9346	40	Primaria	100	5/6/2019	40.000.000
462054	Compra	PYCCOP0V9346	90	Primaria	100	5/6/2019	90.000.000
462055	Compra	PYCCOP0V9346	620	Primaria	100	5/6/2019	620.000.000
462056	Compra	PYCCOP0V9346	50	Primaria	100	5/6/2019	50.000.000
462057	Compra	PYCCOP0V9346	20	Primaria	100	5/6/2019	20.000.000
462058	Compra	PYCCOP0V9346	130	Primaria	100	5/6/2019	130.000.000

CASA MATRIZ

Avda. Santa Teresa N° 1827 c/ Aviadores del Chaco y Hermino Maldonado.
Torres del Paseo - Torre 1, Piso 5.

CREDICENTRO S.A.E.C.A.
RUC: 80011000-5 +595 21 416 8000
www.credicentro.com

N° Operación	Tipo	Serie	Cantidad	Mercado	Cotización	Fecha	Volumen Total en Gs.
462059	Compra	PYCCOP0V9346	1.000	Primaria	100	5/6/2019	1.000.000.000
462060	Compra	PYCCOP0V9346	50	Primaria	100	5/6/2019	50.000.000
462061	Compra	PYCCOP0V9346	150	Primaria	100	5/6/2019	150.000.000
462062	Compra	PYCCOP0V9346	20	Primaria	100	5/6/2019	20.000.000
462063	Compra	PYCCOP0V9346	17	Primaria	100	5/6/2019	17.000.000
462064	Compra	PYCCOP0V9346	50	Primaria	100	5/6/2019	50.000.000
462065	Compra	PYCCOP0V9346	20	Primaria	100	5/6/2019	20.000.000
462066	Compra	PYCCOP0V9346	21	Primaria	100	5/6/2019	21.000.000
462067	Compra	PYCCOP0V9346	100	Primaria	100	5/6/2019	100.000.000
462068	Compra	PYCCOP0V9346	5.000	Primaria	100	5/6/2019	5.000.000.000
462069	Compra	PYCCOP0V9346	36.029	Primaria	100	5/6/2019	36.029.000.000
462002	Venta	PYCCOP0V9346	150	Primaria	100	5/6/2019	150.000.000
462024	Venta	PYCCOP0V9346	525	Primaria	100	5/6/2019	525.000.000
462025	Venta	PYCCOP0V9346	640	Primaria	100	5/6/2019	640.000.000
462026	Venta	PYCCOP0V9346	50	Primaria	100	5/6/2019	50.000.000
462027	Venta	PYCCOP0V9346	1.300	Primaria	100	5/6/2019	1.300.000.000
462028	Venta	PYCCOP0V9346	100	Primaria	100	5/6/2019	100.000.000
462029	Venta	PYCCOP0V9346	10	Primaria	100	5/6/2019	10.000.000
462030	Venta	PYCCOP0V9346	400	Primaria	100	5/6/2019	400.000.000
462031	Venta	PYCCOP0V9346	500	Primaria	100	5/6/2019	500.000.000
462032	Venta	PYCCOP0V9346	50	Primaria	100	5/6/2019	50.000.000
462033	Venta	PYCCOP0V9346	100	Primaria	100	5/6/2019	100.000.000
462034	Venta	PYCCOP0V9346	20	Primaria	100	5/6/2019	20.000.000
462035	Venta	PYCCOP0V9346	250	Primaria	100	5/6/2019	250.000.000
462036	Venta	PYCCOP0V9346	100	Primaria	100	5/6/2019	100.000.000
462037	Venta	PYCCOP0V9346	60	Primaria	100	5/6/2019	60.000.000
462038	Venta	PYCCOP0V9346	1.000	Primaria	100	5/6/2019	1.000.000.000
462039	Venta	PYCCOP0V9346	15	Primaria	100	5/6/2019	15.000.000
462040	Venta	PYCCOP0V9346	300	Primaria	100	5/6/2019	300.000.000
462041	Venta	PYCCOP0V9346	100	Primaria	100	5/6/2019	100.000.000
462042	Venta	PYCCOP0V9346	100	Primaria	100	5/6/2019	100.000.000
462043	Venta	PYCCOP0V9346	100	Primaria	100	5/6/2019	100.000.000
462044	Venta	PYCCOP0V9346	40	Primaria	100	5/6/2019	40.000.000
462045	Venta	PYCCOP0V9346	135	Primaria	100	5/6/2019	135.000.000
462046	Venta	PYCCOP0V9346	200	Primaria	100	5/6/2019	200.000.000
462047	Venta	PYCCOP0V9346	70	Primaria	100	5/6/2019	70.000.000
462048	Venta	PYCCOP0V9346	18	Primaria	100	5/6/2019	18.000.000
462049	Venta	PYCCOP0V9346	50	Primaria	100	5/6/2019	50.000.000
462050	Venta	PYCCOP0V9346	50	Primaria	100	5/6/2019	50.000.000
462051	Venta	PYCCOP0V9346	100	Primaria	100	5/6/2019	100.000.000

CASA MÁTRIZ

Avda. Santa Teresa N° 1827 c/ Aviadores del Chaco y Hermine Maldonado.
Torres del Paseo - Torre 1. Piso 5.

[Handwritten Signature]
CREDICENTRO S.A.E.C.A.
RUC: 800/1000-5

+595 21 416 8000
www.credicentro.com

N° Operación	Tipo	Serie	Cantidad	Mercado	Cotización	Fecha	Volumen Total en Gs.
462052	Venta	PYCCOP0V9346	60	Primaria	100	5/6/2019	60.000.000
462053	Venta	PYCCOP0V9346	40	Primaria	100	5/6/2019	40.000.000
462054	Venta	PYCCOP0V9346	90	Primaria	100	5/6/2019	90.000.000
462055	Venta	PYCCOP0V9346	620	Primaria	100	5/6/2019	620.000.000
462056	Venta	PYCCOP0V9346	50	Primaria	100	5/6/2019	50.000.000
462057	Venta	PYCCOP0V9346	20	Primaria	100	5/6/2019	20.000.000
462058	Venta	PYCCOP0V9346	130	Primaria	100	5/6/2019	130.000.000
462059	Venta	PYCCOP0V9346	1.000	Primaria	100	5/6/2019	1.000.000.000
462060	Venta	PYCCOP0V9346	50	Primaria	100	5/6/2019	50.000.000
462061	Venta	PYCCOP0V9346	150	Primaria	100	5/6/2019	150.000.000
462062	Venta	PYCCOP0V9346	20	Primaria	100	5/6/2019	20.000.000
462063	Venta	PYCCOP0V9346	17	Primaria	100	5/6/2019	17.000.000
462064	Venta	PYCCOP0V9346	50	Primaria	100	5/6/2019	50.000.000
462065	Venta	PYCCOP0V9346	20	Primaria	100	5/6/2019	20.000.000
462066	Venta	PYCCOP0V9346	21	Primaria	100	5/6/2019	21.000.000
462067	Venta	PYCCOP0V9346	100	Primaria	100	5/6/2019	100.000.000
462068	Venta	PYCCOP0V9346	5.000	Primaria	100	5/6/2019	5.000.000.000
462069	Venta	PYCCOP0V9346	36.029	Primaria	100	5/6/2019	36.029.000.000
463038	Compra	PYCCOP0V9346	40	Secundaria	101,1993	6/6/2019	40.479.720
463039	Compra	PYCCOP0V9346	10	Secundaria	100,0493	6/6/2019	10.004.930
463038	Venta	PYCCOP0V9346	40	Secundaria	101,1993	6/6/2019	40.479.720
463039	Venta	PYCCOP0V9346	10	Secundaria	100,0493	6/6/2019	10.004.930
464014	Compra	PYCCOP0V9346	30	Secundaria	101,5486	7/6/2019	30.464.580
464023	Compra	PYCCOP0V9346	50	Secundaria	101,5486	7/6/2019	50.774.300
464030	Compra	PYCCOP0V9346	50	Secundaria	101,0986	7/6/2019	50.549.300
464031	Compra	PYCCOP0V9346	20	Secundaria	101,0986	7/6/2019	20.219.720
464032	Compra	PYCCOP0V9346	25	Secundaria	101,0986	7/6/2019	25.274.650
464033	Compra	PYCCOP0V9346	20	Secundaria	101,0986	7/6/2019	20.219.720
464034	Compra	PYCCOP0V9346	160	Secundaria	101,0986	7/6/2019	161.757.760
464035	Compra	PYCCOP0V9346	50	Secundaria	101,0986	7/6/2019	50.549.300
464036	Compra	PYCCOP0V9346	50	Secundaria	101,0986	7/6/2019	50.549.300
464037	Compra	PYCCOP0V9346	50	Secundaria	101,0986	7/6/2019	50.549.300
464038	Compra	PYCCOP0V9346	500	Secundaria	100,0986	7/6/2019	500.493.000
464039	Compra	PYCCOP0V9346	500	Secundaria	100,0986	7/6/2019	500.493.000
464040	Compra	PYCCOP0V9346	50	Secundaria	100,0986	7/6/2019	50.049.300
464041	Compra	PYCCOP0V9346	100	Secundaria	100,0986	7/6/2019	100.098.600
464042	Compra	PYCCOP0V9346	20	Secundaria	100,0986	7/6/2019	20.019.720
464043	Compra	PYCCOP0V9346	20	Secundaria	100,0986	7/6/2019	20.019.720
464044	Compra	PYCCOP0V9346	5	Secundaria	100,0986	7/6/2019	5.004.930
464045	Compra	PYCCOP0V9346	2	Secundaria	100,0986	7/6/2019	2.001.972

CASA MATRIZ

Avda. Santa Teresa N° 1827 w/ Aviladores del Chaco y Hiermino Maldonado,
Torres del Paseo - Torre 1, Piso 5.

Muri
CREDICENTRO S.A.E.C.A.
RUC: 80011000-5

+595 21 416 8000
www.credicentro.com

N° Operación	Tipo	Serie	Cantidad	Mercado	Cotización	Fecha	Volumen Total en Gs.
464046	Compra	PYCCOP0V9346	6	Secundaria	100,0986	7/6/2019	6.005.916
464014	Venta	PYCCOP0V9346	30	Secundaria	101,5486	7/6/2019	30.464.580
464023	Venta	PYCCOP0V9346	50	Secundaria	101,5486	7/6/2019	50.774.300
464030	Venta	PYCCOP0V9346	50	Secundaria	101,0986	7/6/2019	50.549.300
464031	Venta	PYCCOP0V9346	20	Secundaria	101,0986	7/6/2019	20.219.720
464032	Venta	PYCCOP0V9346	25	Secundaria	101,0986	7/6/2019	25.274.650
464033	Venta	PYCCOP0V9346	20	Secundaria	101,0986	7/6/2019	20.219.720
464034	Venta	PYCCOP0V9346	160	Secundaria	101,0986	7/6/2019	161.757.760
464035	Venta	PYCCOP0V9346	50	Secundaria	101,0986	7/6/2019	50.549.300
464036	Venta	PYCCOP0V9346	50	Secundaria	101,0986	7/6/2019	50.549.300
464037	Venta	PYCCOP0V9346	50	Secundaria	101,0986	7/6/2019	50.549.300
464038	Venta	PYCCOP0V9346	500	Secundaria	100,0986	7/6/2019	500.493.000
464039	Venta	PYCCOP0V9346	500	Secundaria	100,0986	7/6/2019	500.493.000
464040	Venta	PYCCOP0V9346	50	Secundaria	100,0986	7/6/2019	50.049.300
464041	Venta	PYCCOP0V9346	100	Secundaria	100,0986	7/6/2019	100.098.600
464042	Venta	PYCCOP0V9346	20	Secundaria	100,0986	7/6/2019	20.019.720
464043	Venta	PYCCOP0V9346	20	Secundaria	100,0986	7/6/2019	20.019.720
464044	Venta	PYCCOP0V9346	5	Secundaria	100,0986	7/6/2019	5.004.930
464045	Venta	PYCCOP0V9346	2	Secundaria	100,0986	7/6/2019	2.001.972
464046	Venta	PYCCOP0V9346	6	Secundaria	100,0986	7/6/2019	6.005.916
465092	Compra	PYCCOP0V9346	150	Secundaria	101,2466	10/6/2019	151.869.900
465093	Compra	PYCCOP0V9346	41	Secundaria	101,2466	10/6/2019	41.511.106
465092	Venta	PYCCOP0V9346	150	Secundaria	101,2466	10/6/2019	151.869.900
465093	Venta	PYCCOP0V9346	41	Secundaria	101,2466	10/6/2019	41.511.106
466002	Compra	PYCCOP0V9346	10	Secundaria	100,2466	11/6/2019	10.024.660
466003	Compra	PYCCOP0V9346	30	Secundaria	100,2466	11/6/2019	30.073.980
466004	Compra	PYCCOP0V9346	140	Secundaria	100,2959	11/6/2019	140.414.260
466005	Compra	PYCCOP0V9346	640	Secundaria	100,2959	11/6/2019	641.893.760
466006	Compra	PYCCOP0V9346	18	Secundaria	100,2959	11/6/2019	18.053.262
466007	Compra	PYCCOP0V9346	3	Secundaria	100,2959	11/6/2019	3.008.877
466016	Compra	PYCCOP0V9346	200	Secundaria	101,2959	11/6/2019	202.591.800
466017	Compra	PYCCOP0V9346	100	Secundaria	101,2959	11/6/2019	101.295.900
466018	Compra	PYCCOP0V9346	44	Secundaria	101,2959	11/6/2019	44.570.196
466019	Compra	PYCCOP0V9346	3	Secundaria	101,2959	11/6/2019	3.038.877
466020	Compra	PYCCOP0V9346	200	Secundaria	101,2959	11/6/2019	202.591.800
466021	Compra	PYCCOP0V9346	280	Secundaria	101,2959	11/6/2019	283.628.520
466022	Compra	PYCCOP0V9346	50	Secundaria	101,2959	11/6/2019	50.647.950
466023	Compra	PYCCOP0V9346	23	Secundaria	101,2959	11/6/2019	23.298.057
466024	Compra	PYCCOP0V9346	50	Secundaria	101,2466	11/6/2019	50.623.300
466025	Compra	PYCCOP0V9346	50	Secundaria	101,2466	11/6/2019	50.623.300

CASA MATRIZ

Avda. Santa Teresa N° 1827 c/ Aviadores del Chaco y Hermíno Maltronado
Torres del Paseo - Torre 1, Piso 5.

[Handwritten Signature]
CREDICENTRO S.A.E.C.A.
RUC: 80018000-5

+595 21 416 8000
www.credicentro.com

N° Operación	Tipo	Serie	Cantidad	Mercado	Cotización	Fecha	Volumen Total en Gs.
466002	Venta	PYCCOPOV9346	10	Secundaria	100,2466	11/6/2019	10.024.660
466003	Venta	PYCCOPOV9346	30	Secundaria	100,2466	11/6/2019	30.073.980
466004	Venta	PYCCOPOV9346	140	Secundaria	100,2959	11/6/2019	140.414.260
466005	Venta	PYCCOPOV9346	640	Secundaria	100,2959	11/6/2019	641.893.760
466006	Venta	PYCCOPOV9346	18	Secundaria	100,2959	11/6/2019	18.053.262
466007	Venta	PYCCOPOV9346	3	Secundaria	100,2959	11/6/2019	3.008.877
466016	Venta	PYCCOPOV9346	200	Secundaria	101,2959	11/6/2019	202.591.800
466017	Venta	PYCCOPOV9346	100	Secundaria	101,2959	11/6/2019	101.295.900
466018	Venta	PYCCOPOV9346	44	Secundaria	101,2959	11/6/2019	44.570.196
466019	Venta	PYCCOPOV9346	3	Secundaria	101,2959	11/6/2019	3.038.877
466020	Venta	PYCCOPOV9346	200	Secundaria	101,2959	11/6/2019	202.591.800
466021	Venta	PYCCOPOV9346	280	Secundaria	101,2959	11/6/2019	283.628.520
466022	Venta	PYCCOPOV9346	50	Secundaria	101,2959	11/6/2019	50.647.950
466023	Venta	PYCCOPOV9346	23	Secundaria	101,2959	11/6/2019	23.298.057
466024	Venta	PYCCOPOV9346	50	Secundaria	101,2466	11/6/2019	50.623.300
466025	Venta	PYCCOPOV9346	50	Secundaria	101,2466	11/6/2019	50.623.300
467002	Compra	PYCCOPOV9346	1.000	Secundaria	100,3452	12/6/2019	1.003.452.000
467003	Compra	PYCCOPOV9346	760	Secundaria	100,3452	12/6/2019	762.623.520
467004	Compra	PYCCOPOV9346	75	Secundaria	100,3452	12/6/2019	75.258.900
467005	Compra	PYCCOPOV9346	8	Secundaria	100,3452	12/6/2019	8.027.616
467048	Compra	PYCCOPOV9346	100	Secundaria	101,3452	12/6/2019	101.345.200
467002	Venta	PYCCOPOV9346	1.000	Secundaria	100,3452	12/6/2019	1.003.452.000
467003	Venta	PYCCOPOV9346	760	Secundaria	100,3452	12/6/2019	762.623.520
467004	Venta	PYCCOPOV9346	75	Secundaria	100,3452	12/6/2019	75.258.900
467005	Venta	PYCCOPOV9346	8	Secundaria	100,3452	12/6/2019	8.027.616
467048	Venta	PYCCOPOV9346	100	Secundaria	101,3452	12/6/2019	101.345.200
468002	Compra	PYCCOPOV9346	20	Secundaria	100,3945	13/6/2019	20.078.900
468003	Compra	PYCCOPOV9346	5	Secundaria	100,3945	13/6/2019	5.019.725
468004	Compra	PYCCOPOV9346	34	Secundaria	100,3945	13/6/2019	34.134.130
468005	Compra	PYCCOPOV9346	11	Secundaria	101,3945	13/6/2019	11.153.395
468002	Venta	PYCCOPOV9346	20	Secundaria	100,3945	13/6/2019	20.078.900
468003	Venta	PYCCOPOV9346	5	Secundaria	100,3945	13/6/2019	5.019.725
468004	Venta	PYCCOPOV9346	34	Secundaria	100,3945	13/6/2019	34.134.130
468005	Venta	PYCCOPOV9346	11	Secundaria	101,3945	13/6/2019	11.153.395
469002	Compra	PYCCOPOV9346	200	Secundaria	100,4438	14/6/2019	200.887.600
469003	Compra	PYCCOPOV9346	65	Secundaria	100,4438	14/6/2019	65.288.470
469004	Compra	PYCCOPOV9346	60	Secundaria	101,4438	14/6/2019	60.866.280
469002	Venta	PYCCOPOV9346	200	Secundaria	100,4438	14/6/2019	200.887.600
469003	Venta	PYCCOPOV9346	65	Secundaria	100,4438	14/6/2019	65.288.470
469004	Venta	PYCCOPOV9346	60	Secundaria	101,4438	14/6/2019	60.866.280

N° Operación	Tipo	Serie	Cantidad	Mercado	Cotización	Fecha	Volumen Total en Gs.
471001	Compra	PYCCOPOV9346	1.828	Secundaria	100,6411	18/6/2019	1.839.719.308
471003	Compra	PYCCOPOV9346	8	Secundaria	100,6411	18/6/2019	8.051.288
471004	Compra	PYCCOPOV9346	175	Secundaria	100,6411	18/6/2019	176.121.925
471005	Compra	PYCCOPOV9346	48	Secundaria	100,6411	18/6/2019	48.307.728
471001	Venta	PYCCOPOV9346	1.828	Secundaria	100,6411	18/6/2019	1.839.719.308
471003	Venta	PYCCOPOV9346	8	Secundaria	100,6411	18/6/2019	8.051.288
471004	Venta	PYCCOPOV9346	175	Secundaria	100,6411	18/6/2019	176.121.925
471005	Venta	PYCCOPOV9346	48	Secundaria	100,6411	18/6/2019	48.307.728
472007	Compra	PYCCOPOV9346	40	Secundaria	100,6904	19/6/2019	40.276.160
472030	Compra	PYCCOPOV9346	30	Secundaria	101,6904	19/6/2019	30.507.120
472007	Venta	PYCCOPOV9346	40	Secundaria	100,6904	19/6/2019	40.276.160
472030	Venta	PYCCOPOV9346	30	Secundaria	101,6904	19/6/2019	30.507.120
473004	Compra	PYCCOPOV9346	2	Secundaria	102,1411	20/6/2019	2.042.822
473005	Compra	PYCCOPOV9346	2	Secundaria	102,1411	20/6/2019	2.042.822
473006	Compra	PYCCOPOV9346	2	Secundaria	102,1411	20/6/2019	2.042.822
473007	Compra	PYCCOPOV9346	5	Secundaria	100,7397	20/6/2019	5.036.985
473004	Venta	PYCCOPOV9346	2	Secundaria	102,1411	20/6/2019	2.042.822
473005	Venta	PYCCOPOV9346	2	Secundaria	102,1411	20/6/2019	2.042.822
473006	Venta	PYCCOPOV9346	2	Secundaria	102,1411	20/6/2019	2.042.822
473007	Venta	PYCCOPOV9346	5	Secundaria	100,7397	20/6/2019	5.036.985
474002	Compra	PYCCOPOV9346	50	Secundaria	100,789	21/6/2019	50.394.500
474041	Compra	PYCCOPOV9346	10	Secundaria	101,789	21/6/2019	10.178.900
474002	Venta	PYCCOPOV9346	50	Secundaria	100,789	21/6/2019	50.394.500
474041	Venta	PYCCOPOV9346	10	Secundaria	101,789	21/6/2019	10.178.900
476002	Compra	PYCCOPOV9346	20	Secundaria	100,9863	25/6/2019	20.197.260
476003	Compra	PYCCOPOV9346	50	Secundaria	100,9863	25/6/2019	50.493.150
476004	Compra	PYCCOPOV9346	400	Secundaria	100,9863	25/6/2019	403.945.200
476002	Venta	PYCCOPOV9346	20	Secundaria	100,9863	25/6/2019	20.197.260
476003	Venta	PYCCOPOV9346	50	Secundaria	100,9863	25/6/2019	50.493.150
476004	Venta	PYCCOPOV9346	400	Secundaria	100,9863	25/6/2019	403.945.200
477002	Compra	PYCCOPOV9346	300	Secundaria	101,0356	26/6/2019	303.106.800
477003	Compra	PYCCOPOV9346	4	Secundaria	101,0356	26/6/2019	4.041.424
477127	Compra	PYCCOPOV9346	130	Secundaria	102,0356	26/6/2019	132.646.280
477002	Venta	PYCCOPOV9346	300	Secundaria	101,0356	26/6/2019	303.106.800
477003	Venta	PYCCOPOV9346	4	Secundaria	101,0356	26/6/2019	4.041.424
477127	Venta	PYCCOPOV9346	130	Secundaria	102,0356	26/6/2019	132.646.280
478002	Compra	PYCCOPOV9346	1.000	Secundaria	101,0849	27/6/2019	1.010.849.000
478002	Venta	PYCCOPOV9346	1.000	Secundaria	101,0849	27/6/2019	1.010.849.000
479002	Compra	PYCCOPOV9346	13	Secundaria	101,1342	28/6/2019	13.147.446
479002	Venta	PYCCOPOV9346	13	Secundaria	101,1342	28/6/2019	13.147.446

[Handwritten Signature]
CREDICENTRO S.A.E.C.A.
 RUC: 8011000-5

CASA MATRIZ

Avda. Santa Teresa N° 1827 c/ Ayiadores del Chaco y Herminio Maldonado,
Torres del Paseo - Torre 1, Piso 5.

+595 21 416 8000
www.credicentro.com

N° Operación	Tipo	Serie	Cantidad	Mercado	Cotización	Fecha	Volumen Total en Gs.
480002	Compra	PYCCOP0V9346	500	Secundaria	100	1/7/2019	500.000.000
480003	Compra	PYCCOP0V9346	10	Secundaria	100	1/7/2019	10.000.000
480002	Venta	PYCCOP0V9346	500	Secundaria	100	1/7/2019	500.000.000
480003	Venta	PYCCOP0V9346	10	Secundaria	100	1/7/2019	10.000.000
481002	Compra	PYCCOP0V9346	37	Secundaria	100,0493	2/7/2019	37.018.241
481003	Compra	PYCCOP0V9346	30	Secundaria	100,0493	2/7/2019	30.014.790
481011	Compra	PYCCOP0V9346	1	Secundaria	101,0492	2/7/2019	1.010.492
481014	Compra	PYCCOP0V9346	83	Secundaria	101,0492	2/7/2019	83.870.836
481015	Compra	PYCCOP0V9346	45	Secundaria	101,0492	2/7/2019	45.472.140
481002	Venta	PYCCOP0V9346	37	Secundaria	100,0493	2/7/2019	37.018.241
481003	Venta	PYCCOP0V9346	30	Secundaria	100,0493	2/7/2019	30.014.790
481011	Venta	PYCCOP0V9346	1	Secundaria	101,0492	2/7/2019	1.010.492
481014	Venta	PYCCOP0V9346	83	Secundaria	101,0492	2/7/2019	83.870.836
481015	Venta	PYCCOP0V9346	45	Secundaria	101,0492	2/7/2019	45.472.140
482007	Compra	PYCCOP0V9346	150	Secundaria	100,0986	3/7/2019	150.147.900
482008	Compra	PYCCOP0V9346	12	Secundaria	100,0986	3/7/2019	12.011.832
482007	Venta	PYCCOP0V9346	150	Secundaria	100,0986	3/7/2019	150.147.900
482008	Venta	PYCCOP0V9346	12	Secundaria	100,0986	3/7/2019	12.011.832
483002	Compra	PYCCOP0V9346	16	Secundaria	99,5979	4/7/2019	15.935.664
483003	Compra	PYCCOP0V9346	150	Secundaria	100,1479	4/7/2019	150.221.850
483010	Compra	PYCCOP0V9346	50	Secundaria	100,1479	4/7/2019	50.073.950
483041	Compra	PYCCOP0V9346	918	Secundaria	100,1479	4/7/2019	919.357.722
483002	Venta	PYCCOP0V9346	16	Secundaria	99,5979	4/7/2019	15.935.664
483003	Venta	PYCCOP0V9346	150	Secundaria	100,1479	4/7/2019	150.221.850
483010	Venta	PYCCOP0V9346	50	Secundaria	100,1479	4/7/2019	50.073.950
483041	Venta	PYCCOP0V9346	918	Secundaria	100,1479	4/7/2019	919.357.722
484006	Compra	PYCCOP0V9346	6	Secundaria	100,1973	5/7/2019	6.011.838
484007	Compra	PYCCOP0V9346	40	Secundaria	100,1973	5/7/2019	40.078.920
484010	Compra	PYCCOP0V9346	150	Secundaria	100,1973	5/7/2019	150.295.950
484011	Compra	PYCCOP0V9346	100	Secundaria	100,1973	5/7/2019	100.197.300
484006	Venta	PYCCOP0V9346	6	Secundaria	100,1973	5/7/2019	6.011.838
484007	Venta	PYCCOP0V9346	40	Secundaria	100,1973	5/7/2019	40.078.920
484010	Venta	PYCCOP0V9346	150	Secundaria	100,1973	5/7/2019	150.295.950
484011	Venta	PYCCOP0V9346	100	Secundaria	100,1973	5/7/2019	100.197.300
485006	Compra	PYCCOP0V9346	250	Secundaria	100,3452	8/7/2019	250.863.000
485006	Venta	PYCCOP0V9346	250	Secundaria	100,3452	8/7/2019	250.863.000
486006	Compra	PYCCOP0V9346	20	Secundaria	100,3945	9/7/2019	20.078.900
486025	Compra	PYCCOP0V9346	150	Secundaria	101,3945	9/7/2019	152.091.750
486006	Venta	PYCCOP0V9346	20	Secundaria	100,3945	9/7/2019	20.078.900
486025	Venta	PYCCOP0V9346	150	Secundaria	101,3945	9/7/2019	152.091.750

N° Operación	Tipo	Serie	Cantidad	Mercado	Cotización	Fecha	Volumen Total en Gs.
487007	Compra	PYCCOPOV9346	1.000	Secundaria	100,4438	10/7/2019	1.004.438.000
487007	Venta	PYCCOPOV9346	1.000	Secundaria	100,4438	10/7/2019	1.004.438.000
488036	Compra	PYCCOPOV9346	10	Secundaria	101,4931	11/7/2019	10.149.310
488036	Venta	PYCCOPOV9346	10	Secundaria	101,4931	11/7/2019	10.149.310
489006	Compra	PYCCOPOV9346	10	Secundaria	100,5425	12/7/2019	10.054.250
489007	Compra	PYCCOPOV9346	25	Secundaria	100,5425	12/7/2019	25.135.625
489006	Venta	PYCCOPOV9346	10	Secundaria	100,5425	12/7/2019	10.054.250
489007	Venta	PYCCOPOV9346	25	Secundaria	100,5425	12/7/2019	25.135.625
490003	Compra	PYCCOPOV9346	10	Secundaria	100,6904	15/7/2019	10.069.040
490004	Compra	PYCCOPOV9346	10	Secundaria	101,6903	15/7/2019	10.169.030
490009	Compra	PYCCOPOV9346	100	Secundaria	101,6904	15/7/2019	101.690.400
490023	Compra	PYCCOPOV9346	500	Secundaria	101,6903	15/7/2019	508.451.500
490003	Venta	PYCCOPOV9346	10	Secundaria	100,6904	15/7/2019	10.069.040
490004	Venta	PYCCOPOV9346	10	Secundaria	101,6903	15/7/2019	10.169.030
490009	Venta	PYCCOPOV9346	100	Secundaria	101,6904	15/7/2019	101.690.400
490023	Venta	PYCCOPOV9346	500	Secundaria	101,6903	15/7/2019	508.451.500
491003	Compra	PYCCOPOV9346	1.000	Secundaria	100,7397	16/7/2019	1.007.397.000
491004	Compra	PYCCOPOV9346	15	Secundaria	101,7397	16/7/2019	15.260.955
491003	Venta	PYCCOPOV9346	1.000	Secundaria	100,7397	16/7/2019	1.007.397.000
491004	Venta	PYCCOPOV9346	15	Secundaria	101,7397	16/7/2019	15.260.955
492021	Compra	PYCCOPOV9346	50	Secundaria	101,789	17/7/2019	50.894.500
492021	Venta	PYCCOPOV9346	50	Secundaria	101,789	17/7/2019	50.894.500
493010	Compra	PYCCOPOV9346	5	Secundaria	101,8383	18/7/2019	5.091.915
493010	Venta	PYCCOPOV9346	5	Secundaria	101,8383	18/7/2019	5.091.915
494003	Compra	PYCCOPOV9346	10	Secundaria	100,8877	19/7/2019	10.088.770
494008	Compra	PYCCOPOV9346	150	Secundaria	101,8877	19/7/2019	152.831.550
494009	Compra	PYCCOPOV9346	350	Secundaria	101,8877	19/7/2019	356.606.950
494044	Compra	PYCCOPOV9346	200	Secundaria	101,8877	19/7/2019	203.775.400
494003	Venta	PYCCOPOV9346	10	Secundaria	100,8877	19/7/2019	10.088.770
494008	Venta	PYCCOPOV9346	150	Secundaria	101,8877	19/7/2019	152.831.550
494009	Venta	PYCCOPOV9346	350	Secundaria	101,8877	19/7/2019	356.606.950
494044	Venta	PYCCOPOV9346	200	Secundaria	101,8877	19/7/2019	203.775.400
495001	Compra	PYCCOPOV9346	200	Secundaria	101,0356	22/7/2019	202.071.200
495002	Compra	PYCCOPOV9346	200	Secundaria	102,8877	22/7/2019	205.775.400
495005	Compra	PYCCOPOV9346	10	Secundaria	102,0355	22/7/2019	10.203.550
495001	Venta	PYCCOPOV9346	200	Secundaria	101,0356	22/7/2019	202.071.200
495002	Venta	PYCCOPOV9346	200	Secundaria	102,8877	22/7/2019	205.775.400
495005	Venta	PYCCOPOV9346	10	Secundaria	102,0355	22/7/2019	10.203.550
496002	Compra	PYCCOPOV9346	100	Secundaria	101,0849	23/7/2019	101.084.900
496002	Venta	PYCCOPOV9346	100	Secundaria	101,0849	23/7/2019	101.084.900

N° Operación	Tipo	Serie	Cantidad	Mercado	Cotización	Fecha	Volumen Total en Gs.
498009	Compra	PYCCOP0V9346	120	Secundaria	101,1836	25/7/2019	121.420.320
498010	Compra	PYCCOP0V9346	10	Secundaria	101,1836	25/7/2019	10.118.360
498009	Venta	PYCCOP0V9346	120	Secundaria	101,1836	25/7/2019	121.420.320
498010	Venta	PYCCOP0V9346	10	Secundaria	101,1836	25/7/2019	10.118.360
499005	Compra	PYCCOP0V9346	35	Secundaria	101,2329	26/7/2019	35.431.515
499005	Venta	PYCCOP0V9346	35	Secundaria	101,2329	26/7/2019	35.431.515
501003	Compra	PYCCOP0V9346	35	Secundaria	101,4301	30/7/2019	35.500.535
501004	Compra	PYCCOP0V9346	20	Secundaria	101,4301	30/7/2019	20.286.020
501005	Compra	PYCCOP0V9346	30	Secundaria	102,4301	30/7/2019	30.729.030
501027	Compra	PYCCOP0V9346	90	Secundaria	101,4301	30/7/2019	91.287.090
501003	Venta	PYCCOP0V9346	35	Secundaria	101,4301	30/7/2019	35.500.535
501004	Venta	PYCCOP0V9346	20	Secundaria	101,4301	30/7/2019	20.286.020
501005	Venta	PYCCOP0V9346	30	Secundaria	102,4301	30/7/2019	30.729.030
501027	Venta	PYCCOP0V9346	90	Secundaria	101,4301	30/7/2019	91.287.090
502006	Compra	PYCCOP0V9346	1	Secundaria	101,4795	31/7/2019	1.014.795
502007	Compra	PYCCOP0V9346	9	Secundaria	101,4795	31/7/2019	9.133.155
502031	Compra	PYCCOP0V9346	100	Secundaria	102,4795	31/7/2019	102.479.500
502006	Venta	PYCCOP0V9346	1	Secundaria	101,4795	31/7/2019	1.014.795
502007	Venta	PYCCOP0V9346	9	Secundaria	101,4795	31/7/2019	9.133.155
502031	Venta	PYCCOP0V9346	100	Secundaria	102,4795	31/7/2019	102.479.500
503003	Compra	PYCCOP0V9346	150	Secundaria	101,5288	1/8/2019	152.293.200
503004	Compra	PYCCOP0V9346	11	Secundaria	101,5288	1/8/2019	11.168.168
503005	Compra	PYCCOP0V9346	150	Secundaria	101,5288	1/8/2019	152.293.200
503003	Venta	PYCCOP0V9346	150	Secundaria	101,5288	1/8/2019	152.293.200
503004	Venta	PYCCOP0V9346	11	Secundaria	101,5288	1/8/2019	11.168.168
503005	Venta	PYCCOP0V9346	150	Secundaria	101,5288	1/8/2019	152.293.200
504003	Compra	PYCCOP0V9346	420	Secundaria	101,5781	2/8/2019	426.628.020
504004	Compra	PYCCOP0V9346	500	Secundaria	101,5781	2/8/2019	507.890.500
504006	Compra	PYCCOP0V9346	50	Secundaria	102,578	2/8/2019	51.289.000
504003	Venta	PYCCOP0V9346	420	Secundaria	101,5781	2/8/2019	426.628.020
504004	Venta	PYCCOP0V9346	500	Secundaria	101,5781	2/8/2019	507.890.500
504006	Venta	PYCCOP0V9346	50	Secundaria	102,578	2/8/2019	51.289.000
507005	Compra	PYCCOP0V9346	160	Secundaria	101,8247	7/8/2019	162.919.520
507005	Venta	PYCCOP0V9346	160	Secundaria	101,8247	7/8/2019	162.919.520
509005	Compra	PYCCOP0V9346	10	Secundaria	103,4233	9/8/2019	10.342.330
509005	Venta	PYCCOP0V9346	10	Secundaria	103,4233	9/8/2019	10.342.330
510003	Compra	PYCCOP0V9346	30	Secundaria	102,5288	12/8/2019	30.758.640
510004	Compra	PYCCOP0V9346	38	Secundaria	103,0712	12/8/2019	39.167.056
510007	Compra	PYCCOP0V9346	100	Secundaria	103,0712	12/8/2019	103.071.200
510008	Compra	PYCCOP0V9346	100	Secundaria	104,0712	12/8/2019	104.071.200

CASA MATRIZ

Avda. Santa Teresa N° 1827 c/ Aviadores del Chaco y Herrero Maldonado.
Torres del Paseo - Torre 1. Piso 5.

[Handwritten Signature]
CREDICENTRO S.A.E.C.A.
RUC: 80011000-5

+595 21 416 8000
www.credicentro.com

N° Operación	Tipo	Serie	Cantidad	Mercado	Cotización	Fecha	Volumen Total en Gs.
510003	Venta	PYCCOPOV9346	30	Secundaria	102,5288	12/8/2019	30.758.640
510004	Venta	PYCCOPOV9346	38	Secundaria	103,0712	12/8/2019	39.167.056
510007	Venta	PYCCOPOV9346	100	Secundaria	103,0712	12/8/2019	103.071.200
510008	Venta	PYCCOPOV9346	100	Secundaria	104,0712	12/8/2019	104.071.200
511003	Compra	PYCCOPOV9346	10	Secundaria	102,1205	13/8/2019	10.212.050
511004	Compra	PYCCOPOV9346	40	Secundaria	103,6205	13/8/2019	41.448.200
511003	Venta	PYCCOPOV9346	10	Secundaria	102,1205	13/8/2019	10.212.050
511004	Venta	PYCCOPOV9346	40	Secundaria	103,6205	13/8/2019	41.448.200
512012	Compra	PYCCOPOV9346	70	Secundaria	102,1699	14/8/2019	71.518.930
512012	Venta	PYCCOPOV9346	70	Secundaria	102,1699	14/8/2019	71.518.930
513003	Compra	PYCCOPOV9346	30	Secundaria	102,2685	16/8/2019	30.680.550
513003	Venta	PYCCOPOV9346	30	Secundaria	102,2685	16/8/2019	30.680.550
514003	Compra	PYCCOPOV9346	500	Secundaria	102,4164	19/8/2019	512.082.000
514003	Venta	PYCCOPOV9346	500	Secundaria	102,4164	19/8/2019	512.082.000
515002	Compra	PYCCOPOV9346	50	Secundaria	102,4658	20/8/2019	51.232.900
515003	Compra	PYCCOPOV9346	500	Secundaria	102,4658	20/8/2019	512.329.000
515002	Venta	PYCCOPOV9346	50	Secundaria	102,4658	20/8/2019	51.232.900
515003	Venta	PYCCOPOV9346	500	Secundaria	102,4658	20/8/2019	512.329.000
516030	Compra	PYCCOPOV9346	50	Secundaria	103,5151	21/8/2019	51.757.550
516041	Compra	PYCCOPOV9346	5	Secundaria	102,5151	21/8/2019	5.125.755
516030	Venta	PYCCOPOV9346	50	Secundaria	103,5151	21/8/2019	51.757.550
516041	Venta	PYCCOPOV9346	5	Secundaria	102,5151	21/8/2019	5.125.755
517004	Compra	PYCCOPOV9346	500	Secundaria	102,5644	22/8/2019	512.822.000
517004	Venta	PYCCOPOV9346	500	Secundaria	102,5644	22/8/2019	512.822.000
519003	Compra	PYCCOPOV9346	1	Secundaria	103,7616	26/8/2019	1.037.616
519004	Compra	PYCCOPOV9346	1	Secundaria	102,7616	26/8/2019	1.027.616
519016	Compra	PYCCOPOV9346	500	Secundaria	102,7616	26/8/2019	513.808.000
519003	Venta	PYCCOPOV9346	1	Secundaria	103,7616	26/8/2019	1.037.616
519004	Venta	PYCCOPOV9346	1	Secundaria	102,7616	26/8/2019	1.027.616
519016	Venta	PYCCOPOV9346	500	Secundaria	102,7616	26/8/2019	513.808.000
520004	Compra	PYCCOPOV9346	1.500	Secundaria	102,811	27/8/2019	1.542.165.000
520005	Compra	PYCCOPOV9346	1.895	Secundaria	102,811	27/8/2019	1.948.268.450
520008	Compra	PYCCOPOV9346	16	Secundaria	103,811	27/8/2019	16.609.760
520009	Compra	PYCCOPOV9346	9	Secundaria	103,811	27/8/2019	9.342.990
520004	Venta	PYCCOPOV9346	1.500	Secundaria	102,811	27/8/2019	1.542.165.000
520005	Venta	PYCCOPOV9346	1.895	Secundaria	102,811	27/8/2019	1.948.268.450
520008	Venta	PYCCOPOV9346	16	Secundaria	103,811	27/8/2019	16.609.760
520009	Venta	PYCCOPOV9346	9	Secundaria	103,811	27/8/2019	9.342.990
521002	Compra	PYCCOPOV9346	50	Secundaria	102,8603	28/8/2019	51.430.150
521003	Compra	PYCCOPOV9346	50	Secundaria	102,8603	28/8/2019	51.430.150

N° Operación	Tipo	Serie	Cantidad	Mercado	Cotización	Fecha	Volumen Total en Gs.
521002	Venta	PYCCOP0V9346	50	Secundaria	102,8603	28/8/2019	51.430.150
521003	Venta	PYCCOP0V9346	50	Secundaria	102,8603	28/8/2019	51.430.150
523003	Compra	PYCCOP0V9346	1.000	Secundaria	102,9589	30/8/2019	1.029.589.000
523006	Compra	PYCCOP0V9346	200	Secundaria	103,9589	30/8/2019	207.917.800
523003	Venta	PYCCOP0V9346	1.000	Secundaria	102,9589	30/8/2019	1.029.589.000
523006	Venta	PYCCOP0V9346	200	Secundaria	103,9589	30/8/2019	207.917.800

MERCADO PARA UTILIZAR PARA LA CAPTACIÓN DE RECURSOS E INTERMEDIARIO

MERCADO : Mercado de Valores a través de la Bolsa de Valores y Productos de Asunción S.A.

INTERMEDIARIO COLOCADOR : BASA CASA DE BOLSA S.A.

DOMICILIO : Avenida Aviadores del Chaco e/ Bélgica

MONTO DEL CAPITAL A EMITIR Y CARACTERÍSTICAS DE LAS ACCIONES

Emisión aprobada por Asamblea general Ordinaria de Accionistas N° 31/2018 de fecha 19 de diciembre de 2018, protocolizada en Escritura Pública, y definidas y aprobadas sus características por Asamblea General Ordinaria de Accionistas N° 34/2019 de fecha 29 de abril de 2019 y acta de directorio N° 573 de fecha 17 de setiembre de 2019, ambas protocolizadas en Escritura Pública.

MONTO TOTAL DE LA EMISIÓN: Gs.15.000.000.000 (Guaraníes 15 mil millones).

CARACTERÍSTICAS DE LAS ACCIONES PREFERIDAS CLASE L.

El dividendo preferente a ser abonado durante el año 2019 se pagará con las utilidades del ejercicio 2018, que correspondían a los accionistas tenedores de acciones ordinarias de voto múltiple y simple, los cuales renunciaron a su derecho de recibirlas y autorizaron al Directorio de la Sociedad a disponer el destino de estas. Posteriormente, el dividendo preferente se pagará con las utilidades líquidas de cada ejercicio. Tendrán prioridad en el cobro de los dividendos sobre las Acciones Ordinarias y no darán derecho a voto. En caso de que en algún ejercicio las utilidades líquidas y realizadas resultaren menores que el dividendo establecido, se establece un compromiso de acumular para el año siguiente (total o parcialmente) el dividendo preferente.

CLASE L

MONTO DE LA EMISIÓN : Gs. 15.000.000.000.- (Guaraníes 15 mil millones).

VALOR NOMINAL : Gs. 1.000.000.- (Guaraníes un millón).

CANTIDAD : 15.000.- (15 mil).

CANTIDAD DE VOTOS : No tendrán derecho a voto.

- Los dividendos serán pagados en forma trimestral.
- Dividendo preferente del 18%, vigente hasta el tercer trimestre del año 2022.
- El emisor tendrá la opción de realizar el rescate total de las acciones emitidas a partir del 26 de setiembre de 2022.
- A partir del cuarto trimestre del año 2022, los dividendos serán el resultado de aplicar el promedio de inflación de los últimos 12 meses más 8 puntos porcentuales, debiendo ser el dividendo final como mínimo de 14% y como máximo de 16% anual.

CASA MATRIZ

Avda. Santa Teresa N° 1827 c/ Aviadores del Chaco y Hérmín Maldonado,
Torres del Paseo - Torre 1, Piso 5.

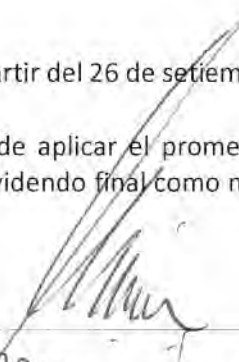
CREDICENTRO S.A.E.C.A. +595 21 416 8000
RUC: 80011000-5 www.credicentro.com

VALOR DE COLOCACIÓN : A valor nominal de Gs.1.000.000 (Guaraníes un millón).
FORMA DE COLOCACIÓN : A través del Agente Colocador.
INTERMEDIARIO COLOCADOR : BASA CASA DE BOLSA S.A.

DESTINO DE LOS FONDOS

Ampliar y fortalecer el capital integrado con miras a mejorar la eficiencia financiera, así como la adecuación a las exigencias del mercado.

RESUMEN COMPARATIVO DE LOS ESTADOS FINANCIEROS DE LOS 3 ÚLTIMOS EJERCICIOS.

	2018	2017	2016
Activo Corriente			
Disponibilidades	7.256.302.715	23.797.120.394	3.580.010.561
Cientes CP	213.619.975.253	137.060.163.708	138.541.073.743
Menos: Previsión para Incobrables	(27.704.274.580)	(4.086.011.211)	(4.086.011.211)
Inversiones en CDA	18.812.417.687	13.028.002.041	-
Deudores Varios - corriente	20.690.215.822	26.223.094.132	16.003.476.801
Créditos Fiscales	1.996.528.756	1.997.800.315	552.364.453
Bienes Adjudicados	-	-	-
Valores afectados en garantía	327.091.775	283.844.139	283.844.139
Total Activo Corriente	234.998.257.428	198.304.013.518	154.874.758.486
Activo no Corriente			
Cientes LP	221.568.737.180	112.210.446.422	71.198.471.567
Deudores Varios - no corriente	-	330.000.000	8.122.734.716
Inversiones en otras empresas	40.738.002.000	23.396.799.200	-
Propiedad, Planta y Equipo	15.486.103.728	12.502.249.621	11.810.696.120
Propiedad, Planta y Equipo Dación en	21.698.707.830	21.157.063.975	-
Activos Intangibles	8.129.690.970	6.807.615.281	6.996.815.059
Total Activo no Corriente	307.621.241.708	176.404.174.499	98.128.717.462
Total Activo	542.619.499.136	374.708.188.017	253.003.475.948

	2018	2017	2016
Pasivo Corriente			
Préstamos en Bancos	155.187.011.179	99.939.228.759	86.288.647.846
Sobregiro Bancario	-	-	2.967.491.533
Deudas Comerciales	1.231.634.253	758.770.046	1.050.480.948
Deudas Fiscales	3.066.438.647	1.913.789.566	736.151.792
Documentos a Pagar	1.274.883.986	3.068.577.567	-
Provisiones	656.792.350	326.661.899	1.011.106.417
Total Pasivo Corriente	161.416.760.415	106.007.027.837	92.053.878.536
Pasivo no Corriente			
Préstamos en Bancos	148.392.407.942	100.943.047.173	65.878.211.124
Documentos a Pagar	55.639.264.548	19.085.867.618	-
Total Pasivo no Corriente	204.031.672.490	120.028.914.791	65.878.211.124
Total Pasivo	365.448.432.905	226.035.942.628	157.932.089.660
Patrimonio Neto			
Capital Social	143.096.000.000	105.761.000.000	79.063.000.000
Reserva Legal	2.668.402.967	1.939.291.249	1.939.291.249
Reserva de Revalúo	6.346.989.391	5.955.044.440	5.433.383.532
Reserva Incobrables	-	3.702.675.340	-
Aportes no capitalizados	2.000.000.000	16.732.000.000	
Resultados del ejercicio	23.059.673.873	14.582.234.360	8.635.711.507
Total Patrimonio Neto	177.171.066.231	148.672.245.389	95.071.386.288

[Handwritten Signature]
CREDICENTRO S.A.E.C.A.
 RUC: 80011000-5

ESTADO DE RESULTADOS COMPARATIVO

	2018	2017	2016
Ventas	119.280.929.651	85.062.751.379	56.752.996.188
Gastos de Operación	(6.815.746.725)	(6.143.914.359)	(4.273.852.879)
Gastos de Comercialización	(8.063.057.928)	(5.487.944.804)	(6.270.187.033)
Gastos de Administración	(19.259.372.379)	(14.713.603.305)	(11.974.265.615)
Otros	(22.807.777.408)	(19.050.402.847)	(6.376.488.293)
Gastos Financieros	(36.368.842.691)	(23.209.057.394)	(18.083.385.373)
Resultado Operativo	25.966.132.520	16.457.828.670	9.774.816.995
Impuesto a la Renta	(2.906.458.647)	(1.875.594.310)	(1.139.105.488)
Utilidades	23.059.673.873	14.582.234.360	8.635.711.507

[Handwritten Signature]
 CREDICENTRO S.A.E.C.A.
 RUC: 80011000-5

ESTADOS FINANCIEROS DEL ÚLTIMO TRIMESTRE COMPARATIVO

	30/6/2019	30/6/2018	30/6/2017
Activo Corriente			
Disponibilidades	19.493.718.383	8.277.368.798	7.374.907.878
Clientes CP	272.214.538.924	178.327.058.115	98.083.939.015
Menos: Previsión para Incobrables	(43.546.108.606)	(4.086.011.211)	(4.591.478.182)
Inversiones en CDA	19.649.573.507	16.281.584.455	10.000.000.000
Deudores Varios - corriente	3.613.195.820	23.012.668.466	17.336.147.058
Créditos Fiscales	2.391.411.536	2.048.139.425	2.013.955.136
Valores afectados en garantía	327.091.775	283.844.139	283.844.139
Total Activo Corriente	274.143.421.339	224.144.652.187	130.501.315.044
Activo no Corriente			
Deudores Varios - no corriente			8.122.734.716
Clientes LP	236.051.394.361	129.103.508.654	137.233.446.136
Inversiones en otras empresas	160.000.000	28.277.545.740	22.356.799.200
Propiedad, Planta y Equipo	27.367.266.969	12.048.646.174	11.633.296.476
Propiedad, Planta y Equipo Dación en pago	25.096.872.395	21.649.476.521	21.157.063.975
Activos Intangibles	36.940.774.713	6.031.198.907	7.148.467.368
Total Activo no Corriente	325.616.308.438	197.110.375.996	207.651.807.871
Total Activo	599.759.729.777	421.255.028.183	338.153.122.915

[Firma]
 CREDICENTRO S.A.E.C.A.
 RUC/80011000-5

CASA MATRIZ

Avda. Santa Teresa N° 1827 c/ Aviadores del Chaco y Hermino Maldonado.
 Torres del Paseo - Torre 1, Piso 5.

+595 21 416 8000
 www.credicentro.com

	30/6/2019	30/6/2018	30/6/2017
Pasivo Corriente			
Deudas Financieras	152.004.442.878	124.194.994.711	94.704.178.757
Deudas Comerciales	2.854.461.954	444.422.408	137.248.453
Deudas Fiscales	1.915.298.081	870.476.881	411.717.739
Documentos a Pagar	9.080.520.394	2.559.468.379	1.694.711.430
Provisiones	4.401.923.963	833.367.452	2.136.755.615
Total Pasivo Corriente	170.256.647.270	128.902.729.831	99.084.611.994
Pasivo no Corriente			
Deudas Financieras	142.214.020.569	127.793.420.162	81.507.534.328
Préstamos de Accionistas			45.633.291.041
Documentos a Pagar	41.826.811.247		
Total Pasivo no Corriente	184.040.831.816	127.793.420.162	127.140.825.369
Total Pasivo	354.297.479.086	256.696.149.993	226.225.437.363
Patrimonio Neto			
Capital Social	198.711.000.000	127.240.000.000	79.063.000.000
Reserva Legal	3.821.386.661	2.668.402.967	1.939.291.249
Reserva de Revalúo	6.346.989.391	5.949.943.465	5.433.383.532
Reserva Incobrables		10.862.576.284	3.702.675.340
Utilidad a distribuir	10.481.321.029		
Aportes no capitalizados	8.215.000.000	10.379.000.000	18.569.000.000
Resultados acumulados			
Resultados del ejercicio	17.886.553.610	7.458.955.474	3.220.335.431
Total Patrimonio Neto	245.462.250.691	164.558.878.190	111.927.685.552

[Firma]
CREDICENTRO S.A.E.C.A.
RUC: 80011000-5

ESTADO DE RESULTADOS ÚLTIMO TRIMESTRE COMPARATIVO

	30/6/2019	30/6/2018	30/6/2017
Ventas	89.419.602.431	42.306.928.778	32.210.998.637
Gastos de Operación	(5.677.927.385)	(4.222.508.424)	(1.282.728.814)
Gastos de Comercialización	(7.295.608.961)	(2.813.492.660)	(15.495.651.135)
Gastos de Administración	(17.274.705.008)	(8.847.586.519)	-
Otros	(19.631.271.872)	(5.284.630.624)	(252.926.848)
Gastos Financieros	(21.653.535.595)	(13.679.755.077)	(11.959.356.409)
Resultado Operativo	17.886.553.610	7.458.955.474	3.220.335.431
Impuesto a la Renta	-	-	-
Utilidades	17.886.553.610	7.458.955.474	3.220.335.431

 CREDICENTRO S.A.E.C.A.
 RUC: 80011000-5