

INDICE

Portada	1
Declaración del Representante Legal de IBI S.A.E.C.A.....	2
Resumen del Programa	3
Leyenda para el Inversionista	4
Glosario de términos:	6
PARTE I. INFORMACIÓN SOBRE EL PROGRAMA DE EMISIÓN.....	7
<i>Antecedentes</i>	7
<i>Características Generales del Programa</i>	7
PARTE II – INFORMACIÓN SOBRE EL EMISOR	9
<i>Información General</i>	9
<i>Estructura Organizacional</i>	21
<i>Vinculaciones</i>	29
<i>Información Económica-Financiera-Patrimonial</i>	31
<i>Trayectoria en el Mercado Bursátil</i>	40
<i>Factores de Riesgo</i>	46
<i>Hechos Relevantes</i>	48



PROSPECTO DEL PROGRAMA DE EMISION GLOBAL DE BONOS

**EMPRESA IZAGUIRRE BARRAIL INVERSORA S.A.E.C.A.
(EMPRESA IBI S.A.E.C.A.)**

Denominación del Programa: G6

**Monto del Programa y Moneda: G. 10.000.000.000.-
(Guaraníes Diez Mil Millones)**

**Registrado según Resolución de la CNV N° xx/2020
en fecha xx/xx/2020.**

**Setiembre 2020
Asunción, Paraguay**

EMPRESA IBI S.A.E.C.A.
PROSPECTO DE PROGRAMA DE EMISION GLOBAL DE TÍTULOS DE DEUDA

Empresa IBI SAECA, es una sociedad emisora de capital abierto constituida bajo las leyes de la República del Paraguay, aprobó un programa para la emisión del PEG G6 compuesta por una o más series (cada una de ellas, una "Serie" y, en su conjunto, las "Series"). El monto, fecha de vencimiento e intereses, junto con los demás términos y condiciones aplicables a cada Serie se detallarán en los complementos de prospecto preparados en relación con esa Serie, los cuales modificarán, complementarán y/o reemplazarán los términos y condiciones descritos en este prospecto.

Los títulos globales de cada Serie que conforman el Programa de Emisión Global constituyen obligaciones directas e incondicionales de Empresa IBI SAECA.

"Programa de Emisión Global registrado según Resolución CNV N° xx/20 de fecha xx/xx/20"

Esta inscripción sólo acredita que el programa ha cumplido con los requisitos establecidos legal y reglamentariamente, no significando que la Comisión Nacional de Valores exprese un juicio de valor acerca del mismo, ni sobre el futuro desenvolvimiento de la entidad emisora.

La veracidad de la información contable, financiera, económica, así como de cualquier otra información suministrada, es de la exclusiva responsabilidad del Directorio de EMPRESA IBISAECA.

El Directorio de la entidad emisora manifiesta, con carácter de Declaración Jurada, que el presente prospecto contiene información veraz y suficiente sobre todo hecho relevante que pueda afectar la situación patrimonial económica y financiera de la sociedad y toda aquella que deba ser de conocimiento del público inversor con relación a la presente emisión, conforme a las normas legales y reglamentarias vigentes.

La Comisión Nacional de Valores no se pronuncia sobre la calidad de los valores a ser emitidos dentro del marco del presente programa de emisión. La circunstancia que la Comisión haya inscripto esta emisión no significa que garantice su pago y la solvencia del emisor. La información contenida en este prospecto es de responsabilidad de EMPRESA IBISAECA. El inversionista deberá evaluar la conveniencia de adquirir estos valores emitidos, teniendo presente que el o los únicos responsables del pago son el emisor y quienes resulten obligados a ello.

Setiembre 2020

EMPRESA IBI S.A.E.C.A.

RESUMEN DEL PROGRAMA

Este Prospecto debe ser leído conjuntamente con el Prospecto Complementario correspondiente a cada serie que será emitida en el marco del presente Programa de Emisión, para acceder a la información necesaria que permita entender las implicancias relativas a las emisiones que serán efectuadas.

EMPRESA IBI S.A.E.C.A.	
Programa:	Los bonos se emitirán bajo el Programa registrado por Resolución N° xx/20 del Directorio de la CNV de fecha xx/xx/2020.
Denominación del Programa:	G6
Monto del Programa y Moneda:	G. 10.000.000.000 (Guaraníes diez mil millones)
Forma de emisión de los bonos:	Se emitirá un título global por cada una de las Series que conforman este Programa de Emisión Global y cuyo contenido se halla ajustado a los términos establecidos en el Reglamento Operativo del Sistema Electrónico de Negociación. Este título otorga acción ejecutiva. Este título se emitirá a nombre de la Bolsa y quedará depositado en la Bolsa quien actuará de custodio para los inversionistas, con arreglo a las disposiciones reglamentarias aplicables. Las liquidaciones, negociaciones, transferencias, pagos de capital, e intereses correspondientes al título global se realizarán de acuerdo con las normas y procedimientos operativos establecidos en el Reglamento Operativo y en el Reglamento Operativo del Sistema Electrónico de Negociación, en el Contrato de Custodia, Compensación y Liquidación que será suscripto con la Bolsa.
Series:	Los bonos podrán ser emitidos en una o más Series. Los términos y condiciones de cada Serie podrán variar con respecto a los términos y condiciones de otras Series en circulación, pero no dentro de la misma serie. EMPRESA IBI S.A.E.C.A. establecerá los términos específicos de cada Serie en el respectivo complemento de Prospecto.
Cortes mínimos:	G. 1.000.000 (Guaraníes un millón).
Plazo de vencimiento:	Se emitirán con un plazo de vencimiento de 365 días a 3285 días, y según lo especifique el Complemento de Prospecto correspondiente a cada Serie.
Garantía:	Garantía Común
Tasa de Interés:	A ser definida en cada serie a ser emitida dentro del marco del presente programa.
Lugar y forma de pago de Vencimientos de capital e intereses:	A través del Banco designado por la Bolsa para la realización de los débitos y créditos en las cuentas de liquidación habilitadas de los montos afectados y declarados en el título global de cada serie a ser suscripto.
Forma de pago de capital:	A ser definidos en cada serie a ser emitida dentro del marco del presente programa
Forma de pago de intereses:	A ser definidos en cada serie a ser emitida dentro del marco del presente programa.

EMPRESA IBI S.A.E.C.A.	
Destino de los Fondos	<p>Los fondos de esta emisión serán destinados:</p> <ul style="list-style-type: none"> - Entre un mínimo del 50% y hasta un máximo del 80% a la reestructuración de pasivos. - Y entre un mínimo del 20% y hasta un máximo del 50% a capital operativo para pagos de proveedores y compras de mercaderías.
Procedimiento en caso de Incumplimiento	Se estará a lo establecido en el Reglamento del Sistema Electrónico de Negociación.
Representante de obligacionistas	VALORES Casa de Bolsa S.A. con las facultades previstas en la Ley de Mercado de Valores, y en el Código Civil. Esta designación es sin perjuicio de cambio por parte de los obligacionistas (inversionistas), en cuyo caso la sociedad reconocerá al nuevo representante designado por los mismos.
Rescate Anticipado	Conforme a lo establecido en el Art. 58 de la Ley 5810/17 y la Resolución BVPASA N° 1013/11 de fecha 25/11/2011 y lo dispuesto en el Acta de Directorio N° 438 de fecha 02/09/2020, el Directorio de EMPRESA IBI S.A.E.C.A. tiene la facultad de incluir dentro de las características de una o más Series del Programa de Emisión Global, la posibilidad de realizar rescates anticipados, parciales o totales de los títulos de deuda emitidos en las series afectadas, en una fecha que será determinada por el Directorio cuando se considere necesario, teniendo en cuenta la situación financiera de la Sociedad, cada 6 (seis) meses, tomando como base la fecha de la resolución de la Bolsa de Valores y Productos de Asunción S.A., a partir de la cual se fijan las fechas de emisión de las Series que componen el Programa de Emisión Global antes registrado por resolución de la Comisión Nacional de Valores.
Sistemas de liquidación y compensación	A través del Agente de Pago designado por la Bolsa para la realización de los débitos y créditos en las cuentas de liquidación habilitadas en el Banco y de acuerdo a lo establecido en el Contrato de Compensación y Liquidación suscripto con la Bolsa.

La Comisión Nacional de Valores no se pronuncia sobre la calidad de los valores ofrecidos como inversión ni sobre la solvencia del emisor. La información contenida en este prospecto marco es de responsabilidad exclusiva del emisor. El inversionista deberá evaluar la conveniencia de la adquisición de los valores a ser emitidos, teniendo presente que el o los únicos responsables del pago de los valores son el emisor y quienes resulten obligados a ello. La documentación relacionada con el presente Programa de Emisión es de carácter público y se encuentra disponible para su consulta en la Comisión Nacional de Valores, la Bolsa de Valores y Productos de Asunción S.A., VALORES Casa de Bolsa S.A. Y EMPRESA IBI S.A.E.C.A.

Señor inversionista: Antes de efectuar su inversión usted debe informarse cabalmente de la situación financiera de la sociedad emisora y deberá evaluar la conveniencia de la adquisición de estos valores teniendo presente que el único responsable del pago de los documentos son el emisor y quienes resulten obligados a ellos. El intermediario deberá proporcionar al inversionista la información contenida en el Prospecto presentado con motivo de la solicitud de inscripción al Registro de Valores, antes de que efectúe su inversión.

La documentación relacionada con el presente Programa de Emisión, es de carácter público y se encuentra disponible para su consulta en: EMPRESA IBI S.A.E.C.A. Dirección: Avda. Santísimo Sacramento N° 2143 entre Tte. 1ro. Antonio Camperchioli y Tte. 1ro. Silverio Molinas. Asunción, Paraguay – Tel.: (021) 238 7777
E-mail: gerencia@ibisa.com.py

Glosario de términos y abreviaturas utilizados en el presente prospecto:

- a) Programa de Emisión Global:** Se entiende por Programa de Emisión Global a la emisión mediante la cual una entidad, estructura con cargo a un monto global, la realización de varias emisiones a través de Series.
- b) Series:** Representan al conjunto de títulos emitidos con idénticas características dentro de cada una de las mismas, instrumentados en un solo título global representativo de la serie. Las series pueden ser emitidas hasta alcanzar el monto total del Programa de Emisión Global registrado. Las emisiones de Series son correlativas por moneda y deben reunir las características establecidas en el Reglamento Operativo del SEN. El registro de cada serie que conforma el Programa de Emisión Global se realiza a través de la Bolsa, con un complemento de prospecto.
- c) Emisión:** Es el monto global emitido en una moneda determinada.
- d) Desmaterialización:** Se refiere a la eliminación de circulación de títulos físicos. En su reemplazo el emisor emite un Título Global representativo de cada una de las Series que conforman el Programa de Emisión Global.
- e) Custodia:** Consiste en el resguardo, a cargo de la Bolsa, de los títulos globales emitidos por el Emisor y que corresponden a cada una de las Series que conforman el Programa de Emisión Global. La custodia será realizada bajo los términos establecidos en el Reglamento del SEN de la Bolsa.
- f) Título global de la Serie:** Corresponde al título emitido por el emisor vinculado a cada una de las Series que conforman el Programa de Emisión Global. El contenido del mismo debe ajustarse a los términos establecidos en el Reglamento Operativo del SEN.
- g) CNV:** Comisión Nacional de Valores.
- h) BVPASA:** Bolsa de Valores y Productos de Asunción S.A.
- i) SEN:** Sistema electrónico de negociación.

PARTE I. INFORMACIÓN SOBRE EL PROGRAMA DE EMISIÓN

1- Antecedentes:

- 1.1. Aprobación del Programa de Emisión por parte de la sociedad por Acta de Directorio N° 438 de fecha 02/09/2020, cuya copia se adjunta.
- 1.2. Registro del Programa de Emisión en la CNV por Res. N° xx/20 de fecha xx/xx/2020.

2- Características Generales del Programa:

- 2.1. **Denominación del Programa de Emisión:** G6.
- 2.2. **Moneda:** Guaraníes.
- 2.3. **Monto total del programa de emisión:** G. 10.000.000.000 (Guaraníes diez mil millones).
- 2.4. **Tipo de títulos a emitir:** Bonos.
- 2.5. **Corte mínimo:** G. 1.000.000 (Guaraníes un millón).
- 2.6. **Bolsa en la cual se inscribirá el programa de emisión:** Bolsa de Valores y Productos de Asunción S.A.
- 2.7. **Forma de representación de los títulos-valores:** Se emitirá un título global por cada una de las Series que conforman la emisión y cuyo contenido se halla ajustado a los términos establecidos en la Resolución BVPASA N°908/10. Este título otorga acción ejecutiva y se emitirá a nombre de la Bolsa de Valores y Productos de Asunción S.A. y quedará depositado en la BVPASA quien actuará de custodio para los inversionistas, con arreglo a las disposiciones reglamentarias aplicables.
- 2.8. **Custodia:** Bolsa de Valores y Productos de Asunción S.A. custodia el título global de acuerdo a los términos establecidos en el reglamento del SEN.
- 2.9. **Destino de los fondos:** Los fondos de esta emisión serán destinados:
 - Entre un mínimo del 50% y hasta un máximo del 80% a la reestructuración de pasivos.
 - Y entre un mínimo del 20% y hasta un máximo del 50% a capital operativo para pagos de proveedores y compras de mercaderías.
- 2.10. **Lugar y forma de pago:** A través del Agente de Pago designado por la BVPASA para la realización de los débitos y créditos en las cuentas de liquidación habilitadas de los Intermediarios de Valores para pagos a sus Comitentes de los montos afectados y declarados en el título global de cada serie a ser suscripto.
- 2.11. **Representante de Obligacionistas:** VALORES CASA DE BOLSA S.A. ("Véase detalles en el Acta N°438 de fecha 02 de setiembre de 2020 adjunto").

2.12. **Rescate anticipado y Procedimiento:** Conforme a lo establecido en el Art. 58 de la Ley 5810/17 y la Resolución BVPASA N° 1013/11 de fecha 25/11/2011 y lo dispuesto en el Acta de Directorio N° 438 de fecha 02/09/2020, el Directorio de EMPRESA IBI S.A.E.C.A. tiene la facultad de incluir dentro de las características de una o más Series del Programa de Emisión Global, la posibilidad de realizar rescates anticipados, parciales o totales de los títulos de deuda emitidos en las series afectadas, en una fecha que será determinada por el Directorio cuando se considere necesario, teniendo en cuenta la situación financiera de la Sociedad, cada 6 (seis) meses, tomando como base la fecha de la resolución de la Bolsa de Valores y Productos de Asunción S.A., a partir de la cual se fijan las fechas de emisión de las Series que componen el Programa de Emisión Global antes registrado por resolución de la Comisión Nacional de Valores.

2.13. **Tasas de interés, plazos, pago del capital, pago de intereses:** A ser definidos en cada serie a ser emitida dentro del marco del presente programa.

2.14. **Garantía:** Garantía Común.

2.15. **Calificación de Riesgo:**

La emisión de la Calificación de Solvencia y del Programa de Emisión Global PEG G6, de la Empresa Izaguirre Barrail Inversora S.A.E.C.A. (IBISAECA), se realiza conforme a lo dispuesto por la Ley N° 3.899/09 y la Resolución CNV CG N° 06/19.

Corte de calificación:	30 de Junio de 2020
Fecha de calificación:	25 de Setiembre de 2020
Fecha de publicación:	Una vez autorizada por la CNV
Fecha de autorización:	A ser definida por la CNV
Calificadora:	RISKMÉTRICA S.A. Calificadora de Riesgos Herrera 1.341 casi Paí Perez – Asunción Tel: 021-201-321 Cel 0981-414481 Email: info@riskmetrica.com.py

Empresa Izaguirre Barrail Inversora S.A.E.C.A. IBISAECA	CALIFICACIÓN LOCAL	
	CATEGORÍA	TENDENCIA
Programa de Emisión Global PEG G6	pyBBB+	Fuerte (+)
BBB: Corresponde a aquellos instrumentos que cuentan con una suficiente capacidad de pago del capital e intereses en los términos y plazos pactados, pero ésta es susceptible de debilitarse ante posibles cambios en el emisor, en la industria a que pertenece o en la economía.		

“La calificación de riesgo no constituye una sugerencia o recomendación para comprar, vender, mantener un determinado valor o realizar una inversión, ni un aval o garantía de una inversión, emisión o su emisor.”

Mayor información sobre esta calificación en:

www.riskmetrica.com.py

PARTE II – INFORMACIÓN SOBRE EL EMISOR**1- INFORMACION GENERAL:****1.1 Nombre de la empresa:**

EMPRESA IZAGUIRRE BARRAIL INVERSORA S.A.E.C.A. – EMPRESA IBI S.A.E.C.A.

1.2 Naturaleza Jurídica

SOCIEDAD ANONIMA EMISORA DE CAPITAL ABIERTO

1.3 Número de Inscripción en el Registro Único de Contribuyentes:

RUC N° 80014904-1

1.4 Dirección, Número de Teléfono, Fax, Correo Electrónico, Página Web:**Oficina Central- Asunción:**

- **Dirección:** Avda. Santísimo Sacramento N° 2143 entre Tte. 1ro. Antonio Camperchioli y Tte. 1ro. Silverio Molinas, Asunción Paraguay.
- **Teléfono:** 595 21 238 77 77
- **E-mail:** gerencia@ibisa.com.py

1.5 Actividad Principal:

- Operaciones de créditos.
- Venta y distribución de electrodomésticos y accesorios en general.

1.6 Actividad Secundaria:

- Comercio al por menor de muebles y accesorios para el hogar.

1.7 Año de Inicio de Operaciones, Duración de la sociedad, fecha de inscripción en el Registro Público Histórico de modificaciones del Estatuto Social

Sociedad Anónima constituida en la Ciudad de Asunción, República del Paraguay, por Escritura Pública N° 141 del 25 de julio de 1996, por ante la Notaria y Escribana Pública Eustaquia B. de Carrillo, titular del Registro N° 96, Inscripta en el Registro Público de Comercio bajo el N° 947, Serie "D", folio N° 7.858 y sgtes., el día 13 de agosto de 1996; y en el Registro de las Personas Jurídicas y Asociaciones bajo el N° 410, en la página N° 4.994, el día 09 de agosto de 1996 y a partir de esta última inscripción la duración de la Sociedad es de noventa y nueve años.

Modificada por Escritura Pública N° 13, del 24 de mayo de 2006, por ante el Notario y Escribano Público Jesús María U. Carrillo B., Titular del Registro N° 437; Inscripta en el Registro Público de Comercio bajo el N° 427, Serie "C", Folio 3812, el 27 de Julio de 2006. Modificada por Escritura Pública N° 31, del 05 de diciembre de 2007, por ante el Escribano Público Jesús María U. Carrillo B., titular del Registro N° 437; Inscripta en el Registro de Comercio bajo el N° 18, Serie "D", Folio 185, el 07 de enero de 2008 y en el Registro de la Personas Jurídicas y Asociaciones, bajo el N° 104, Folio 1009, Serie "G", el 30 de enero de 2008. Modificada por Escritura Pública N° 10, del 25 de marzo de 2008, por ante el Escribano Público Jesús María U. Carrillo B., Titular del Registro N° 437; Inscripto en el Registro de Contratos, del Registro Público de Comercio bajo el N° 115, Serie "B", Folio 1193, el 21 de abril de 2008. Modificada por Escritura Pública N° 36, del 26 de junio de 2009, pasada por ante la Notaria y Escribana Pública Blanca Cilda Núñez Noguera, Titular del Registro N° 532; Inscripto en el Registro de Contratos, del Registro Público de Comercio, bajo el N° 531, Serie "E", Folio 6021, del 21 de julio de 2009. Modificada por Escritura Pública N° 31, del 08 de setiembre de 2010, por ante el Abogado Notario y Escribano Público Jesús María U. Carrillo B., Titular del Registro N° 437; Inscripto en el Registro de Contratos, del Registro Público de Comercio, bajo el N° 334, Serie "B", Folio 3.042, el 30 de setiembre de 2010. Modificada por Escritura Pública N° 23, del 16 de junio de 2011, por ante el Notario y Escribano Público Jorge Augusto Miller Donna, Titular del Registro N° 736; Inscripto en el Registro de Contratos, del Registro Público de Comercio, bajo el N° 333, Serie "C", Folio 3.422, el 22 de julio de 2011. Modificada por Escritura Pública N° 28, del 07 de junio de 2012, por ante el Abogado Notario y Escribano Público Jesús María U. Carrillo B., Titular del Registro N° 437; Inscripto en el Registro de Contratos, del Registro Público de Comercio, bajo el N° 1.017, Serie "A", Folio 9.079, el 01 de agosto de 2012; y en el Registro de las Personas Jurídicas y Asociaciones bajo el N° 988, en la página N° 10.675, el día 01 de agosto de 2012; en la cual se protocoliza el acta de la Asamblea General Extraordinaria de Accionistas Número Tres, de fecha 20 de abril de 2012, que resolvió la modificación del Estatuto Social, a los efectos de transformar la Sociedad Anónima en una Sociedad Anónima Emisora de Capital Abierto, aumentando el Capital Social autorizado y el cambio de denominación a EMPRESA IZAGUIRRE BARRAIL INVERSORA SOCIEDAD ANÓNIMA EMISORA DE CAPITAL ABIERTO – EMPRESA IBISAECA. Modificada por Escritura Pública N° 10, del 18 de setiembre de 2013, pasada por ante el Notario y Escribano Público Jesús María Carrillo B., Titular del Registro N° 437; Inscripto en el Registro de Contratos, del Registro Público de Comercio, bajo el N° 336, Serie "E", Folio 3602 y seas., del 27 de noviembre de 2013. Modificada por Escritura Pública N° 21, del 28 de mayo de 2014, pasada por ante el Notario y Escribano Público Jesús María Carrillo B., Titular del Registro N° 437; Inscripto en el Registro de Contratos, del Registro Público de Comercio, bajo el N° 240, Serie "H", Folio 2347 y sgtes., del 06 de agosto de 2014 y en el Registro de la Personas Jurídicas y Asociaciones, bajo el N° 479, Folio 5584 y sgtes., el 20 de agosto de 2014.

Modificada por Escritura Pública N° 19, del 17 de julio de 2015, pasada por ante el Notario y Escribano Público Jesús María Carrillo B., Titular del Registro N° 437; Inscripto en la Dirección General de los Registros Públicos, Sección Registro Público de Comercio, bajo el N° 001, Folio 001 al 012, del 21 de agosto de 2015. Modificada por Escritura Pública N° 39, del 23 de mayo de 2016, pasada por ante el Notario y Escribano Público Jesús María Carrillo B., Titular del Registro N° 437; Inscripto en la Dirección General de los Registros Públicos, Sección Registro Público de Comercio, bajo el N° 2, Folio 13 y sgtes., del 10 de agosto de 2016 y en el Registro de la Personas Jurídicas y Asociaciones, bajo el N° 01, Folio 01, el 10 de agosto de 2016. Emisión de acciones por Escritura Pública N°34, del 23 de agosto de 2017, pasada por ante el Notario y Escribano Público Jesús María Carrillo B. Titular del Registro N°437; Inscripto en el Registro Público de Comercio bajo el N°03, Folio 27-38 y sgtes., del 19 de setiembre de 2017. Modificada por Escritura Pública N° 09, del 20 de mayo de 2019, pasada por ante el Abogado Notario y Escribano Público Jesús María Carrillo B., Titular del Registro N° 437; Inscripto en el Registro de Contratos, del Registro Público de Comercio, bajo el N° 04, Folio 39, el 02 de julio de 2019; y en el Registro de las Personas Jurídicas y Asociaciones bajo el N° 02, Folio 14, el día 02 de julio de 2019.

1.8 BREVE RESEÑA HISTORICA:

EMPRESA IBISAECA, inició en el año 1996 sus actividades comerciales como El Metal Dorado S.A. en la ciudad de asunción. Transformándose en el año 2012 a la actual denominación y tipo de sociedad.

Actualmente, la dirección y administración está integrada por miembros de la primera y segunda generación de la familia y además por especialistas sectoriales, quienes, trabajando en equipo amalgaman experiencia, conocimiento, tradición, prestigio, fuerza y proyección de futuro.

Con esfuerzos y trabajo tesonero la han modernizado, incorporando tecnología de punta y permitiéndole adecuarse a la actual evolución y competitividad del mercado.

Sus fundadores aprovecharon su vasta experiencia comercial y en el sector financiero regulado y mediante innovación permanente comercializaron y financiaron una extensa variedad de productos y servicios financieros.

Los requerimientos del competitivo mercado obligaron a profesionalizar la estructura en las áreas de: evaluación de riesgos, cobranzas, tecnología de información y otros; mejorando los canales de comercialización de dinero en efectivo y de los diferentes productos.

PRINCIPALES PRODUCTOS

- Electrodomésticos
- Muebles
- Electrónica
- Artículos para el Hogar
- Créditos de Consumo
- Créditos para Asociaciones
- Créditos para PYMES
- Descuento de Documentos

SEGMENTO DE MERCADO

- Créditos de Consumo al Sector Público
- Créditos de Consumo al Sector Privado
- Pequeñas y Medianas Empresas

METODOLOGIAS DE COBRO

- Débito Automático de la cuenta Salarios, a través de los entes pagadores o asociaciones de empleados.
- Bocas de Cobranzas Aquí Pago y Practipago.
- Depósitos Bancarios.
- Giros o Transferencias.

MISIÓN

Ofrecer productos y servicios crediticios ágiles, cómodos y de confianza; adaptables a las necesidades de nuestros clientes en todo el territorio nacional.

VISIÓN

Ser una empresa líder en el mercado nacional reconocida por centrarse en brindar soluciones crediticias y servicios eficientes e innovadores a nuestros clientes mediante un equipo de colaboradores altamente capacitado.

1.9 COMPOSICIÓN ACCIONARIA DE EMPRESA IBI S.A.E.C.A AL 13/10/2020:

Capital Social (de acuerdo al artículo sexto de los estatutos sociales) Gs. 150.000.000.000 (Guaraníes ciento cincuenta Mil Millones) representado por la cantidad de 150.000 (ciento cincuenta mil) acciones nominativas de Gs. 1.000.000 cada una, numeradas por números arábigos en forma correlativa del 01 al 150.000.

CAPITAL SOCIAL: G. 150.000.000.000.- (Guaraníes ciento cincuenta mil millones)

CAPITAL SUSCRITO: G. 92.847.000.000.- (Guaraníes Noventa y Dos Mil Ochocientos Cuarenta y Siete Millones)

CAPITAL INTEGRADO: G. 92.847.000.000.- (Guaraníes Noventa y Dos Mil Ochocientos Cuarenta y Siete Millones)

Valor nominal de las acciones: G. 1.000.000.- (Guaraníes Un millón) cada una.

Cuadro de capital suscrito e integrado al 13/10/2020

N°	Accionista	Número de acciones	Cantidad de acciones	Clase	Voto Por Accion	Monto	% de participación del capital integrado
1	Rodrigo Izaguirre C.	1 al 5000	5000	OVM	5	5.000.000.000	5,39%
	Rodrigo Izaguirre C.	10001 al 36500	26500	OVS	1	26.500.000.000	28,54%
	Rodrigo Izaguirre C.	73001 al 78000	5000	OVM	5	5.000.000.000	5,39%
	Rodrigo Izaguirre C.	83001 al 85500	2500	OVS	1	2.500.000.000	2,69%
2	María Teresa Barrail	5001 al 10000	5000	OVM	5	5.000.000.000	5,39%
	María Teresa Barrail	36501 al 63000	26500	OVS	1	26.500.000.000	28,54%
	María Teresa Barrail	78001 al 83000	5000	OVM	5	5.000.000.000	5,39%
	María Teresa Barrail	85501 al 88000	2500	OVS	1	2.500.000.000	2,69%
3	Valores Casa de Bolsa S.A.	68.233 al 70.000 y 70.701 al 71.500	2568	Preferidas	0	2.568.000.000	2,77%
	Valores Casa de Bolsa S.A.	90461 al 90560	100	Preferidas Escriturales	0	100.000.000	0,11%
4	Mauricio Eduardo Caceres Mendez	63.001 al 63.005	5	Preferidas	0	5.000.000	0,01%

N°	Accionista	Número de acciones	Cantidad de acciones	Clase	Voto Por Accion	Monto	% de participación del capital integrado
5	Susan Raquel Onieva Feltes	63.006 al 61.195	190	Preferidas	0	190.000.000	0,20%
6	Cristian Jose Bosmans Menken	63.196 al 63.395	200	Preferidas	0	200.000.000	0,22%
7	Eugenio Sanabria Cantero	63.396 al 63.595	200	Preferidas	0	200.000.000	0,22%
8	Maria Angelica Costas Perez	63.596 al 63.795	200	Preferidas	0	200.000.000	0,22%
9	Setinar Bengt Sundin	63.796. al 64.000	205	Preferidas	0	205.000.000	0,22%
10	Maria Selva Denis Miranda	64.001 al 64.005	5	Preferidas	0	5.000.000	0,01%
11	Gerardo Daniel Rojas Gonzalez	64.006 al 64.010	5	Preferidas	0	5.000.000	0,01%
12	Rodolfo Valentin Arevalo Mallorquin	64.011 al 64.017	7	Preferidas	0	7.000.000	0,01%
13	Maria Sofia Lopez de Calderoli	64.018 al 64.027	10	Preferidas	0	10.000.000	0,01%
14	Guillermo David Barua	64.028 al 64.037	10	Preferidas	0	10.000.000	0,01%
15	Cesar Daniel Espinola Mendoza	64.038 al 64.047	10	Preferidas	0	10.000.000	0,01%
16	Claudio Cabrera Rojas	64.048 al 64.057	10	Preferidas	0	10.000.000	0,01%
17	Maria del Socorro Crespi Appleyard	64.058 al 64.067	10	Preferidas	0	10.000.000	0,01%
		88.818 al 88.832	15	Preferidas Escriturales	0	15.000.000	0,02%
18	Dario Petronio Muñoz Poletti	64.068 al 64.077	10	Preferidas	0	10.000.000	0,01%
19	Ricardo Arturo Brugada Articanaba	64.078 al 64.087	10	Preferidas	0	10.000.000	0,01%
20	Ivan Gabriel Cabriza Dudkiewicz	64.088 al 64.097	10	Preferidas	0	10.000.000	0,01%
21	Francisco Mituru Hashimoto	64.098 al 64.108	11	Preferidas	0	11.000.000	0,01%
22	Sergio Ayala Viveros	64.109 al 64.121	13	Preferidas	0	13.000.000	0,01%

N°	Accionista	Número de acciones	Cantidad de acciones	Clase	Voto Por Accion	Monto	% de participación del capital integrado
23	Jose Luis Manzur Abouaquin	64.122 al 64.135	14	Preferidas	0	14.000.000	0,02%
24	Juan Carlos Leon Merlo	64.136 al 64.150	15	Preferidas	0	15.000.000	0,02%
25	Juan Pablo Arrellaga Ferrer	64.151 al 64.165	15	Preferidas	0	15.000.000	0,02%
26	Jorge Fidel Torres Maldonado	64.166 al 64.180	15	Preferidas	0	15.000.000	0,02%
27	Margarita Noemi Paulina Marin de Baldok	64.181 al 64.200	20	Preferidas	0	20.000.000	0,02%
28	Derlis Emmanuel Martinez Benitez	64.201 al 64.220	20	Preferidas	0	20.000.000	0,02%
29	Carlos Moreno Gonzalez	64.221 al 64.245	25	Preferidas	0	25.000.000	0,03%
30	Mario Ramon Rodriguez Sanabria	64.246 al 64.275	30	Preferidas	0	30.000.000	0,03%
31	Enzo Manuel Pusineri Velilla	64.276 al 64.305	30	Preferidas	0	30.000.000	0,03%
		90.561 al 90.580	20	Preferidas Escriturales	0	20.000.000	0,02%
32	Hugo Marcial Checo Baez	64.306 al 64.340	35	Preferidas	0	35.000.000	0,04%
33	Adriana Deligdisch	64.341 al 34.376	36	Preferidas	0	36.000.000	0,04%
34	Jose Nicanor Franco Alderete	64.377 al 64.416	40	Preferidas	0	40.000.000	0,04%
35	Volker Klima	64.417 al 64.456	40	Preferidas	0	40.000.000	0,04%
36	Oli Agustsson	64.457 al 64.501	45	Preferidas	0	45.000.000	0,05%
37	Raul Orlando Gomez Cabrera	64.502 al 64.551	50	Preferidas	0	50.000.000	0,05%
38	Juan Alberto Cabello Bittar	64.552 al 64.601	50	Preferidas	0	50.000.000	0,05%
39	Dennis Adalberto Salcedo Silva	64.602 al 64.661	60	Preferidas	0	60.000.000	0,06%
40	Maria del Carmen Poletti	64.662 al 64.725	64	Preferidas	0	64.000.000	0,07%

N°	Accionista	Número de acciones	Cantidad de acciones	Clase	Voto Por Accion	Monto	% de participación del capital integrado
41	Claudio Angel Ghezso	64.726 al 64.800	75	Preferidas	0	75.000.000	0,08%
42	Jose Eduardo Laran Diaz	64.801 al 64.878	78	Preferidas	0	78.000.000	0,08%
43	Dancing Tree Investments LLC	64.879 al 65.000	122	Preferidas	0	122.000.000	0,13%
44	Karin Maria Wasmosy	65.001 al 65.015	15	Preferidas	0	15.000.000	0,02%
45	Felix Adolfo Soerensen Mereles	65.016 al 65.210	195	Preferidas	0	195.000.000	0,21%
46	Jose Luis Sanchez Alegre	65.211 al 65.428	218	Preferidas	0	218.000.000	0,23%
47	Lorena Maria Garcia de Zuñiga	65.429 al 65.678	250	Preferidas	0	250.000.000	0,27%
48	Edgar Mostafa Garcete	65.679 al 66.000	322	Preferidas	0	322.000.000	0,35%
49	Javier Antonio Saldaña Barudi	66.001 al 66.500	500	Preferidas	0	500.000.000	0,54%
50	Han Jae Bae	66.501 al 66.950	450	Preferidas	0	450.000.000	0,48%
51	Oswaldo Martin Duarte Flor	66.951 al 67.000	50	Preferidas	0	50.000.000	0,05%
52	Gina Maria Portillo vda de Gonzalez	67.001 al 67.150	150	Preferidas	0	150.000.000	0,16%
53	Miguel Angel Garcia Wenninger	67.151 al 67.300	150	Preferidas	0	150.000.000	0,16%
54	Abel Antonio Taboada Benitez	67.301 al 67.450	150	Preferidas	0	150.000.000	0,16%
55	Eberhard Karl Jurgen	67.451 al 67.500 70.601 al 70.700	150	Preferidas	0	150.000.000	0,16%
56	Chang Keun Yang	67.501 al 67.640	140	Preferidas	0	140.000.000	0,15%
57	ONE S.R.L.	67.641 al 67.780	140	Preferidas	0	140.000.000	0,15%
58	Maria del Pilar Callizo Lopez Moreira	67.781 al 67.930	150	Preferidas	0	150.000.000	0,16%

N°	Accionista	Número de acciones	Cantidad de acciones	Clase	Voto Por Accion	Monto	% de participación del capital integrado
59	Pablo Ernesto Cuevas Ortiz	67.931 al 68.118	188	Preferidas	0	188.000.000	0,20%
60	Mario Andres Galdona Duria	68.119 al 68.122	4	Preferidas	0	4.000.000	0,004%
61	Carolina Ramirez Benitez	68.123 al 68.232	110	Preferidas	0	110.000.000	0,12%
62	Laura Liz Barreto Costas	70.001al 70.100	100	Preferidas	0	100.000.000	0,11%
63	Samuel Porfirio Melgarejo	70.101 al 70.200	100	Preferidas	0	100.000.000	0,11%
64	Rodrigo Sebastian Cazal Britos	70.201 al 70.300	100	Preferidas	0	100.000.000	0,11%
65	Siegfried Winfred Hans Wald	70.301 al 70.400	100	Preferidas	0	100.000.000	0,11%
66	Carlos Roberto Diaz Rossi	70.401 al 70.500	100	Preferidas	0	100.000.000	0,11%
67	Fatima Eustina Garcia de Dos Santos	70.501 al 70.600	100	Preferidas	0	100.000.000	0,11%
68	Andres Anibal Aguero Figari	71.501 al 71.550	50	Preferidas	0	50.000.000	0,05%
69	Marvin Hooge	71.551 al 71.600	50	Preferidas	0	50.000.000	0,05%
70	Lucas Pedro Varela	71.601 al 71.700	100	Preferidas	0	100.000.000	0,11%
		71.931 al 71.950	20	Preferidas	0	20.000.000	0,02%
71	Maria Teresa Britoz de Cazal	71.701 al 71.850	150	Preferidas	0	150.000.000	0,16%
72	Manfred Peter Herscheid	71.851 al 71.930	80	Preferidas	0	80.000.000	0,09%
73	Eduardo Menchaca Acosta	71.951 al 73.000	1.050	Preferidas	0	1.050.000.000	1,13%
74	Masaaki Ono	88.001 al 88.400	400	Preferidas Escriturales	0	400.000.000	0,43%
75	Walter Jose Causarano Medina	88.401 al 88.800	400	Preferidas Escriturales	0	400.000.000	0,43%

N°	Accionista	Número de acciones	Cantidad de acciones	Clase	Voto Por Accion	Monto	% de participación del capital integrado
76	Christian Daniel Miranda Benitez	88.801 al 88.802	2	Preferidas Escriturales	0	2.000.000	0,002%
		89.078 al 89.079	2		0	2.000.000	0,002%
77	Maria Gabriela Escobar Cazal	88.803 al 88.817	15	Preferidas Escriturales	0	15.000.000	0,02%
78	Lorena Noelia Romero Guerin	88.833 al 88.932	100	Preferidas Escriturales	0	100.000.000	0,11%
79	Juan Jose Izaguirre Barrail	88.933 al 88.952	20	Preferidas Escriturales	0	20.000.000	0,02%
80	Michael Maria Zimmermann	88.953 al 89.002	50	Preferidas Escriturales	0	50.000.000	0,05%
81	Maria del Pilar Filartiga Callizo	89.003 al 89.052	50	Preferidas Escriturales	0	50.000.000	0,05%
		90.591 al 90.641	51		0	51.000.000	0,05%
82	Elena Griselda Bobadilla Acha	89.053 al 89.077	25	Preferidas Escriturales	0	25.000.000	0,03%
83	Carmen Susana Sosa Ortega	89.080 al 89.081	2	Preferidas Escriturales	0	2.000.000	0,002%
		89082	1		0	1.000.000	0,001%
		92.797 al 92.798	2		0	2.000.000	0,002%
84	Mostafa Garcete Edgar	89.083 al 89.542	460	Preferidas Escriturales	0	460.000.000	0,50%
85	Julio Ruben Sykora Frich	89.543 al 89.842	300	Preferidas Escriturales	0	300.000.000	0,32%
86	Jorgelina Nayades Ayala Paniagua	89.843 al 89.882	40	Preferidas Escriturales	0	40.000.000	0,04%
87	Alejandro David Gonzalez Portillo	89.883 al 89.930	48	Preferidas Escriturales	0	48.000.000	0,05%
88	Juan Jose Gonzalez Portillo	89.931 al 89.975	45	Preferidas Escriturales	0	45.000.000	0,05%
89	Carlos Martin Jacquet Aranda	89.976 al 89.985	10	Preferidas Escriturales	0	10.000.000	0,01%
90	Zulma Eva Florentin Vda de Enciso	89.986 al 90.135	150	Preferidas Escriturales	0	150.000.000	0,16%

N°	Accionista	Número de acciones	Cantidad de acciones	Clase	Voto Por Accion	Monto	% de participación del capital integrado
91	La Agricola SA de Seguros Generales	90.136 al 90.235	100	Preferidas Escriturales	0	100.000.000	0,11%
92	Carlos Gustavo Blazeichuk Kuc	90.236 al 90.385	150	Preferidas Escriturales	0	150.000.000	0,16%
93	Alejandra Zamphiropoulos Klotzche	90.386 al 90.400	15	Preferidas Escriturales	0	15.000.000	0,02%
94	Antonio Americo Domaniczky Homzi	90.401 al 90.460	60	Preferidas Escriturales	0	60.000.000	0,06%
		90.657 al 90.706	50		0	50.000.000	0,05%
95	Roberto Fabian Elias Diaz	90.581 al 90.590	10	Preferidas Escriturales	0	10.000.000	0,01%
96	Raul Alberto Espinoza Navarro	90.642 al 90.656	15	Preferidas Escriturales	0	15.000.000	0,02%
97	Giovanna Lohman	90.707 al 92.706	2000	Preferidas Escriturales	0	2.000.000.000	2,15%
98	Leandro Fritzen	92.707 al 92.721	15	Preferidas Escriturales	0	15.000.000	0,02%
99	Evelin Michelin Reckziegel	92.722 al 92.751	30	Preferidas Escriturales	0	30.000.000	0,03%
100	Leandro Andres Back Henn	92.752 al 92.771	20	Preferidas Escriturales	0	20.000.000	0,02%
101	Maria Fernanda Filartiga Callizo	92.772 al 92.786	15	Preferidas Escriturales	0	15.000.000	0,02%
102	Maria Leticia Frachi Vargas	92.787 al 92.796	10	Preferidas Escriturales	0	10.000.000	0,01%
103	Guillermo Javier Cabral	92.799 al 92.813	15	Preferidas Escriturales	0	15.000.000	0,02%
		92.818 al 92.837	20		0	20.000.000	0,02%
104	José Javier Acosta Ibarrola	92.814 al 92.817	4	Preferidas Escriturales	0	4.000.000	0,004%
105	Tania Tamara Sapoznik Sanchez	92.838 al 92.847	10	Preferidas Escriturales	0	10.000.000	0,01%
Total Capital Integrado						92.847.000.000	

Accionistas con más del 10% del capital y con más del 10% de los votos

N°	Accionista	Tipo	Monto en Gs.	Participación	Cantidad de acciones	Cantidad de votos
1	Fernando Rodrigo Izaguirre Cazenave	Ordinarias	39.000.000.000	42,01%	39000	79000
2	María Teresa Barrail Villalba	Ordinarias	39.000.000.000	42,01%	39000	79000
Total			78.000.000.000	84,02%	78000	158000

1.10 BANCOS Y FINANCIERAS CON LOS CUALES OPERAMOS

- Banco Nacional de Fomento
- Banco GNB Paraguay S.A.
- BBVA Paraguay S.A.
- Banco BASA S.A.
- Interfisa Banco S.A.E.C.A.
- Sudameris Bank S.A.E.C.A.
- Banco Itaú Paraguay S.A.
- Bancop S.A.
- Visión Banco S.A.E.C.A.
- Banco Continental S.A.E.C.A.
- Banco Atlas S.A.
- Banco Regional S.A.E.C.A.
- Banco Rio S.A.E.C.A.
- Finexpar S.A.E.C.A.
- FIC S.A. de Finanzas.

ESTRUCTURA ORGANIZACIONAL:

2.1. Organigrama:

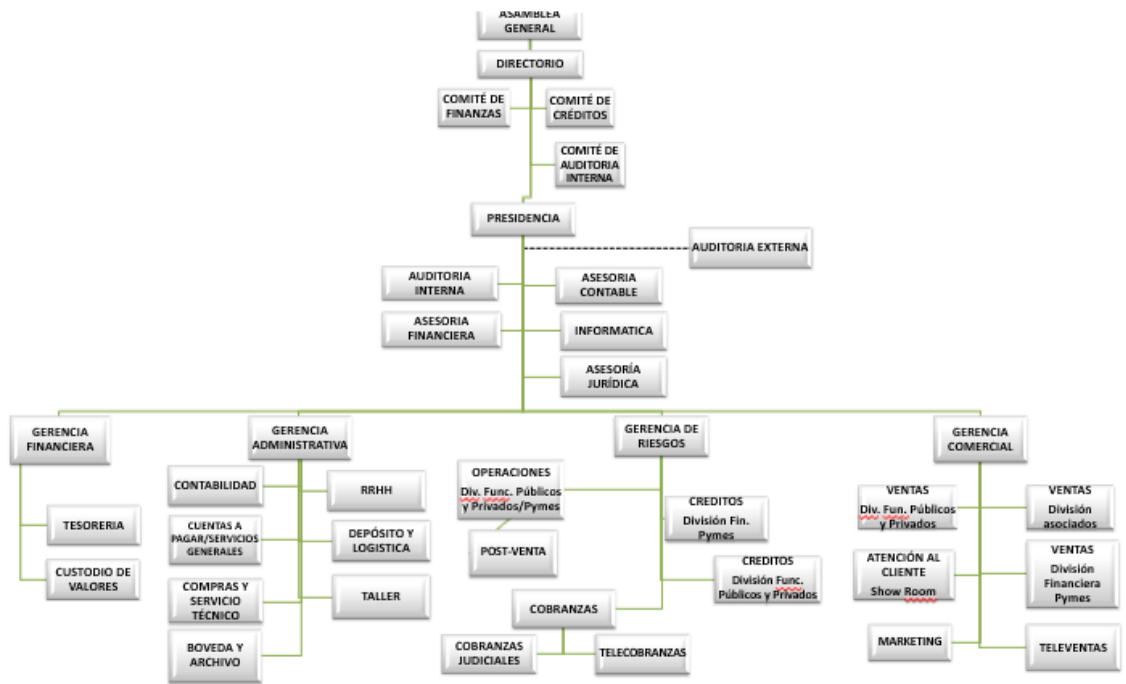

2.2. DIRECTORES Y ALTOS FUNCIONARIOS:

Según Acta N° 33 de la Asamblea General Ordinaria de Accionistas del 29 de mayo de 2020, y Acta N° 30 de la Asamblea General Ordinaria de Accionistas del 01 de octubre de 2019, el Directorio de EMPRESA IBI S.A.E.C.A. por los ejercicios 2018/2020 está conformado por las siguientes personas:

- Presidente:** Fernando Rodrigo Izaguirre Cazenave
- Vice-Presidente:** María Teresa Barrail Villalba
- Director Titular:** Ángel Gabriel González Cáceres
- Director Titular:** Rodrigo José Izaguirre Barrail
- Director Titular:** Juan José Izaguirre Barrail
- Director Titular:** Marta Diana Vega Ramos
- Director Suplente:** Miguel Fernando Saldivar
- Síndico Titular:** Mario Rubén Cibils Wilson Smith
- Síndico Suplente:** Buenaventura Nery Jara Ríos

PLANA GERENCIAL DE EMPRESA IBI SAECA

Presidente Ejecutivo:	Fernando Rodrigo Izaguirre Cazenave
Vicepresidente:	Maria Teresa Barrail Villalba
Director Titular:	Dr. Ángel Gabriel González
Gerente de Riesgos:	Lic. Rodrigo José Izaguirre Barrail
Gerente Administrativo-Financiero:	C.P. Diana Vega Ramos
Gerente Comercial:	Lic. Juan José Izaguirre Barrail
Jefe de Operaciones:	C.P. Fernando Saldívar
Contador:	Lic. Rebecca Recalde
Auditor Interno:	Lic. Mara Guerrero
Auditor Externo:	Gestión Empresarial.
Asesor Jurídico:	Estudio Jurídico Beconi & Asociados

BREVE SINTESIS DE LA TRAYECTORIA PROFESIONAL Y EXPERIENCIA DE LOS DIRECTORES Y SÍNDICOS:

PRESIDENTE:

DATOS PERSONALES

NOMBRE COMPLETO	FERNANDO RODRIGO RAFAEL IZAGUIRRE CAZENAVE
FECHA DE NACIMIENTO	24/10/1957
NACIONALIDAD	PARAGUAYA
ESTADO CIVIL	CASADO
CARGO EN LA EMPRESA	PRESIDENTE
ANTIGÜEDAD	24 AÑOS
C.I.	513.792

FORMACIÓN ACADÉMICA

NIVEL ACADÉMICO	INSTITUCION	TITULO OBTENIDO
SECUNDARIO	COLEGIO SAN JOSÉ	BACHILLER HUMANISTICO
UNIVERSITARIO	UNIVERSIDAD CATOLICA NTRA. SRA. DE LA ASUNCION	CARRERA DE CIENCIAS CONTABLES

EXPERIENCIA LABORAL

EMPRESA	ULTIMO CARGO	AÑOS TRABAJADOS
CORPORACIÓN FINANCIERA S.A.	GERENTE COMERCIAL	3 AÑOS DESDE 1985 HASTA 1988
CIA. PYA. CREDITOS AL CONSUMO S.R.L.	SOCIO – GERENTE	3 AÑOS DESDE 1988 HASTA 1991
CAPITAL S.A. DE FINANZAS	VICEPRESIDENTE Y GERENTE GENERAL	5 AÑOS DESDE 1992 HASTA 1996
EMPRESA IBI SAECA	PRESIDENTE DEL DIRECTORIO	24 AÑOS - DESDE 1996 HASTA LA FECHA
CRECER (Cámaras de Empresas Crediticias)	PRESIDENTE	1 AÑO – DESDE 2019 HASTA ABRIL 2020
CREDITOS AL CONSUMO S.A.	PRESIDENTE DEL DIRECTORIO	24 AÑOS - DESDE 1996 HASTA LA FECHA
COOPERATIVA COOPEXSANJO LTDA.	PRESIDENTE DEL CONSEJO DE ADMINISTRACIÓN	9 AÑOS - DESDE 2000 HASTA 2009
CIBAU S.A.	SINDICO TITULAR	20 AÑOS
TRINIDAD S.A.	VICEPRESIDENTE DEL DIRECTORIO	7 AÑOS

VICEPRESIDENTE:

DATOS PERSONALES

NOMBRE COMPLETO	MARIA TERESA BARRAIL VILLALBA
FECHA DE NACIMIENTO	26/12/1964
NACIONALIDAD	PARAGUAYA
ESTADO CIVIL	CASADA
CARGO EN LA EMPRESA	VICEPRESIDENTE
ANTIGÜEDAD	24 AÑOS
C.I.	791.453

FORMACIÓN ACADÉMICA

NIVEL ACADEMICO	INSTITUCION	TITULO OBTENIDO
SECUNDARIO	COLEGIO DANTE ALIGHIERI	BACHILLER HUMANISTICO
UNIVERSITARIO	UNIVERSIDAD CATOLICA NTRA. SRA. DE LA ASUNCION	LIC. ADMINISTRACIÓN DE EMPRESAS

EXPERIENCIA LABORAL

EMPRESA	ULTIMO CARGO	AÑOS TRABAJADOS
CAPITAL S.A. DE FINANZAS	DIRECTOR Y GERENTE DE INVERSIÓN	5 AÑOS - DESDE 1992 HASTA 1996
EMPRESA IBI SAECA	VICEPRESIDENTE DEL DIRECTORIO	24 AÑOS - DESDE 1996 HASTA LA FECHA
CREDITOS AL CONSUMO S.A.	VICEPRESIDENTE DEL DIRECTORIO	24 AÑOS - DESDE 1996 HASTA LA FECHA
TRINIDAD S.A.	PRESIDENTE DEL DIRECTORIO	24 AÑOS - DESDE 1996 HASTA LA FECHA
SACRAMENTO S.A.	DIRECTOR	24 AÑOS - DESDE 1996 HASTA LA FECHA

DIRECTOR TITULAR

DATOS PERSONALES

NOMBRE COMPLETO	DR. ÁNGEL GABRIEL GONZÁLEZ CÁCERES
FECHA DE NACIMIENTO	10/04/1961
NACIONALIDAD	PARAGUAYA
ESTADO CIVIL	CASADO CON SEPARACION DE BIENES
CARGO EN LA EMPRESA	DIRECTOR TITULAR
ANTIGÜEDAD	1 AÑO, 9 MESES
C.I.	655.022

FORMACIÓN ACADÉMICA

NIVEL ACADÉMICO	INSTITUCION	TITULO OBTENIDO
SECUNDARIO	ESCUELA AGRICOLA CAAZAPÁ	BACHILLER TÉCNICO AGROPECUARIO
UNIVERSITARIO	UNIVERSIDAD NACIONAL DE ASUNCION	ECONOMISTA CON TESIS APROBADO
OTROS ESTUDIOS	ESPECIALIZACIÓN EN PROGRAMACIÓN MONETARIA Y FINANCIERA EN MÉXICO, EEUU Y ALEMANIA	

EXPERIENCIA LABORAL

EMPRESA	ULTIMO CARGO	AÑOS TRABAJADOS
BANCO CENTRAL DEL PARAGUAY	PRESIDENTE	20 AÑOS
EMBAJADA PARAGUAYA EN CHILE	CONSEJERO ECONOMICO	2 AÑOS, 8 MESES
SEPRELAD	DIRECTOR GENERAL	1 AÑO
BANCO ITAPÚA S.A.	PRESIDENTE DEL DIRECTORIO	9 AÑOS
EMPRESA IBI S.A.E.C.A.	DIRECTOR TITULAR	1 AÑO, 9 MESES HASTA LA FECHA

DIRECTOR TITULAR Y GERENTE DE RIESGOS:

DATOS PERSONALES	
NOMBRE COMPLETO	RODRIGO JOSÉ IZAGUIRRE BARRAIL
FECHA DE NACIMIENTO	24/03/1992
NACIONALIDAD	PARAGUAYA
ESTADO CIVIL	CASADO
CARGO EN LA EMPRESA	DIRECTOR TITULAR
ANTIGÜEDAD	10 AÑOS
C.I.	3.383.809

FORMACIÓN ACADÉMICA		
NIVEL ACADÉMICO	INSTITUCION	TITULO OBTENIDO
SECUNDARIO	COLEGIO SANTA ANA	BACHILLERATO INTERNACIONAL
UNIVERSITARIO	UNIVERSIDAD CATOLICA NTRA. SRA. DE LA ASUNCION	LIC. EN MARKETING

EXPERIENCIA LABORAL		
EMPRESA	ULTIMO CARGO	AÑOS TRABAJADOS
EMPRESA IBI SAECA	DIRECTOR TITULAR	10 AÑOS - DESDE 2010 HASTA LA FECHA
CREDITOS AL CONSUMO S.A.	DIRECTOR TITULAR	DESDE FEBRERO 2015 HASTA LA FECHA
TRINIDAD S.A.	DIRECTOR TITULAR	DESDE ABRIL 2015 HASTA LA FECHA

DIRECTOR TITULAR Y GERENTE COMERCIAL:

DATOS PERSONALES	
NOMBRE COMPLETO	JUAN JOSÉ IZAGUIRRE BARRAIL
FECHA DE NACIMIENTO	22/03/1996
NACIONALIDAD	PARAGUAYA
ESTADO CIVIL	SOLTERO
CARGO EN LA EMPRESA	DIRECTOR TITULAR
ANTIGÜEDAD	5 AÑOS
C.I.	4.341.395

FORMACIÓN ACADÉMICA		
NIVEL ACADÉMICO	INSTITUCION	TITULO OBTENIDO
SECUNDARIO	COLEGIO SANTA ANA	BACHILLERATO INTERNACIONAL
UNIVERSITARIO	UNIVERSIDAD CATOLICA NTRA. SRA. DE LA ASUNCION	LIC. EN ADMINISTRACION DE EMPRESAS

EXPERIENCIA LABORAL		
EMPRESA	ULTIMO CARGO	AÑOS TRABAJADOS
EMPRESA IBI SAECA	DIRECTOR TITULAR	DESDE FEBRERO 2015 HASTA LA FECHA
CREDITOS AL CONSUMO S.A.	DIRECTOR TITULAR	DESDE FEBRERO 2015 HASTA LA FECHA
TRINIDAD S.A.	DIRECTOR TITULAR	DESDE ABRIL 2015 HASTA LA FECHA

DIRECTOR TITULAR Y GERENTE ADMINISTRATIVO-FINANCIERO:

DATOS PERSONALES		
NOMBRE COMPLETO	MARTA DIANA VEGA RAMOS	
FECHA DE NACIMIENTO	02/07/1986	
NACIONALIDAD	PARAGUAYA	
ESTADO CIVIL	CASADA	
CARGO EN LA EMPRESA	DIRECTOR TITULAR	
ANTIGÜEDAD	12 AÑOS	
C.I.	2.857.317	
FORMACIÓN ACADÉMICA		
NIVEL ACADÉMICO	INSTITUCION	TITULO OBTENIDO
SECUNDARIO	COLEGIO TÉCNICO DE LAS AMÉRICAS	BACHILLER TÉCNICO EN ADMINISTRACIÓN
UNIVERSITARIO	UNIVERSIDAD CATOLICA NTRA. SRA. DE LA ASUNCION	CONTADOR PÚBLICO
EXPERIENCIA LABORAL		
EMPRESA	ULTIMO CARGO	AÑOS TRABAJADOS
ESTUDIO CONTABLE CAMPIZ & ASOC.	AUXILIAR CONTABLE JUNIOR	4 AÑOS DESDE 2003 HASTA 2007
CONSULTORA RS & ASOCIADOS	AUXILIAR CONTABLE SENIOR	3 AÑOS DESDE 2004 HASTA 2007
EMPRESA IBI SAECA	DIRECTOR TITULAR Y GERENTE ADMINISTRATIVO FINANCIERO	12 AÑOS DESDE 2008 HASTA LA FECHA
CREDITOS AL CONSUMO S.A.	GERENTE ADMINISTRATIVO	DESDE FEBRERO 2015 HASTA LA FECHA

DIRECTOR SUPLENTE Y JEFE DE OPERACIONES

DATOS PERSONALES		
NOMBRE COMPLETO	MIGUEL FERNANDO SALDIVAR	
FECHA DE NACIMIENTO	21/12/1978	
NACIONALIDAD	ARGENTINA	
ESTADO CIVIL	CASADO	
CARGO EN LA EMPRESA	DIRECTOR SUPLENTE Y JEFE DE OPERACIONES	
ANTIGÜEDAD	13 AÑOS	
C.I.	2.538.502	
FORMACIÓN ACADÉMICA		
NIVEL ACADÉMICO	INSTITUCION	TITULO OBTENIDO
SECUNDARIO	COLEGIO SANTA TERESITA DEL NIÑO JESÚS	BACHILLER COMERCIAL
UNIVERSITARIO	UNIVERSIDAD NACIONAL DE ASUNCIÓN	CONTADOR PÚBLICO
EXPERIENCIA LABORAL		
EMPRESA	ULTIMO CARGO	AÑOS TRABAJADOS
ALTA GERENCIA	AUXILIAR ADMINISTRATIVO	DESDE EL AÑO 2000 HASTA EL 2005
AUDITORES Y CONSULTORES ASOCIADOS	AUXILIAR CONTABLE	AÑO 2006

EMPRESA	ULTIMO CARGO	AÑOS TRABAJADOS
COOPEC LTDA.	AUDITOR SENIOR	AÑO 2007
EMPRESA IBI SAECA	DIRECTOR SUPLENTE Y JEFE DE OPERACIONES	13 AÑOS DESDE 2007 HASTA LA FECHA
CREDITOS AL CONSUMO S.A.	SINDICO SUPLENTE	7 AÑOS

SINDICO TITULAR:

DATOS PERSONALES		
NOMBRE COMPLETO	MARIO RUBEN CIBILS WILSON SMITH	
FECHA DE NACIMIENTO	02/11/1962	
NACIONALIDAD	PARAGUAYA	
ESTADO CIVIL	CASADO	
CARGO EN LA EMPRESA	SINDICO TITULAR	
ANTIGÜEDAD	24 AÑOS	
C.I.	441.290	
FORMACIÓN ACADÉMICA		
NIVEL ACADEMICO	INSTITUCION	TITULO OBTENIDO
UNIVERSITARIO	UNIVERSIDAD CATOLICA NUESTRA SEÑORA DE LA ASUNCIÓN	LIC. CONTABILIDAD. LIC. ADMINISTRACIÓN
EXPERIENCIA LABORAL		
EMPRESA	ULTIMO CARGO	AÑOS TRABAJADOS
EMPRESA IBI S.A.E.C.A.	SINDICO TITULAR	24 AÑOS
TRANSEL S.A.	PRESIDENTE DIRECTORIO	8 AÑOS
CIBAU S.A.	PRESIDENTE DIRECTORIO	19 AÑOS
VIMEN S.A.	VICEPRESIDENTE DIRECTORIO	12 AÑOS
INDUSTRIAS ALIMENTICIAS S.A.	DIRECTOR TITULAR	7 AÑOS
GANADERA LA NORUEGA S.A.	DIRECTOR TITULAR	6 AÑOS

SINDICO SUPLENTE:

DATOS PERSONALES	
NOMBRE COMPLETO	BUENAVENTURA NERY JARA RIOS
FECHA DE NACIMIENTO	14/07/1961
NACIONALIDAD	PARAGUAYA
ESTADO CIVIL	CASADO
CARGO EN LA EMPRESA	SINDICO SUPLENTE
ANTIGÜEDAD	7 AÑOS
C.I.	695.796

FORMACIÓN ACADÉMICA

NIVEL ACADÉMICO	INSTITUCION	TITULO OBTENIDO
UNIVERSITARIO	UNIVERSIDAD NACIONAL DE ASUNCION	LIC. CONTABILIDAD

EXPERIENCIA LABORAL

EMPRESA	ULTIMO CARGO	AÑOS TRABAJADOS
CAPITAL S.A. DE FINANZAS	CONTADOR	5 AÑOS
EL METAL DORADO S.A.	DIRECTOR ADMINISTRATIVO	12 AÑOS
FINANCIERA INTERNACIONAL SANTA ANA S.A.	GERENTE DE AUDITORIA INTERNA	2 AÑOS
COOPERATIVA MULTIACTICA SAN CAMILO LTDA.	CONTADOR	6 AÑOS
EMPRESA IBI S.A.E.C.A.	SINDICO SUPLENTE	7 AÑOS
CREDITOS AL CONSUMO S.A.	SINDICO TITULAR	5 AÑOS

CONTADOR:

DATOS PERSONALES

NOMBRE COMPLETO	REBECCA GISELLE RECALDE DÍAZ
FECHA DE NACIMIENTO	14/04/1994
NACIONALIDAD	PARAGUAYA
ESTADO CIVIL	SOLTERO
CARGO EN LA EMPRESA	CONTADOR
ANTIGÜEDAD	1 AÑO
C.I.	4.297.826

FORMACIÓN ACADÉMICA

NIVEL ACADÉMICO	INSTITUCION	TITULO OBTENIDO
SECUNDARIO	COLEGIO JAPONÉS NIHON GAKKO	TÉCNICO EN CONTABILIDAD
UNIVERSITARIO	UNIVERSIDAD AMERICANA	LIC. EN CIENCIAS CONTABLES Y AUDITORÍA
POSTGRADO	UNIVERSIDAD AMERICANA	MAESTRÍA EN AUDITORÍA E IMPUESTOS

EXPERIENCIA LABORAL

EMPRESA	ULTIMO CARGO	AÑOS TRABAJADOS
BCA & ASOCIADOS	AUDITOR SENIOR	6 AÑOS
EMPRESA IBI S.A.E.C.A.	CONTADOR	1 AÑO

AUDITOR INTERNO:

DATOS PERSONALES		
NOMBRE COMPLETO	MARA GISELLE GUERRERO VALENZUELA	
FECHA DE NACIMIENTO	20/04/1992	
NACIONALIDAD	PARAGUAYA	
ESTADO CIVIL	SOLTERO	
CARGO EN LA EMPRESA	AUDITOR INTERNO	
ANTIGÜEDAD	1 AÑO	
C.I.	3.682.463	
FORMACIÓN ACADÉMICA		
NIVEL ACADÉMICO	INSTITUCION	TITULO OBTENIDO
SECUNDARIO	COLEGIO TÉCNICO CERRO CORÁ	BACHILLER EN CIENCIAS BÁSICAS
UNIVERSITARIO	COLUMBIA	LIC. EN CIENCIAS CONTABLES Y ADMINISTRATIVAS
EXPERIENCIA LABORAL		
EMPRESA	ULTIMO CARGO	AÑOS TRABAJADOS
PKF CONTROLLER	AUDITOR JUNIOR	1 AÑO
BCA & ASOCIADOS	AUDITOR JEFE DE EQUIPO	5 AÑOS
EMPRESA IBI S.A.E.C.A.	AUDITOR INTERNO	1 AÑO

2.3. REMUNERACIÓN Y BONIFICACIONES A DIRECTORES Y ALTOS FUNCIONARIOS:

Monto Global de Remuneración a Directores y Síndico: Gs. 1.776.014.020.- (del 01/01/2020 al 31/08/2020)

2.4. NÚMERO DE EMPLEADOS Y SINDICATOS:

Cantidad de empleados: 84

Sindicatos: Empresa IBI S.A.E.C.A. no posee sindicatos.

3- VINCULACIONES:

3.1. VINCULACIONES POR ACCIONES:

IBI S.A.E.C.A. posee acciones nominativas de **BIC S.A.** (Bureau de Informaciones Comerciales S.A.)

3.2. VINCULACIÓN de los DIRECTORES, SÍNDICOS Y ALTOS FUNCIONARIOS:

Nombres y Apellidos	Empresa	Vinculación por Cargo	Vinculación por Acciones	Monto
Maria Teresa Barrail Villalba	Créditos al Consumo S.A.	Vicepresidente Del Directorio	Accionista	Gs 4.200.000.000
	Sacramento S.A.	Director	Accionista	Gs 100.000.000
	Trinidad S.A.	Presidente Del Directorio	Accionista	Gs 300.000.000
Rodrigo Izaguirre Cazenave	Créditos al Consumo S.A.	Presidente Del Directorio	Accionista	Gs 4.200.000.000
	Trinidad S.A.	Vicepresidente Del Directorio	Accionista	Gs 300.000.000
	Cibau S.A.	Síndico Titular	No posee	-
Rodrigo José Izaguirre Barrail	Créditos al Consumo S.A.	Director Titular	No posee	-
Juan José Izaguirre Barrail	Créditos al Consumo S.A.	Director Titular	No posee	-
Marta Diana Vega Ramos	Créditos al Consumo S.A.	Gerente Administrativo	No posee	-
Miguel Fernando Saldivar	Créditos al Consumo S.A.	Síndico Suplente	No posee	-
Mario Ruben Cibils Wilson Smith	Transel S.A.	Presidente Directorio	Accionista	Gs 200.000.000
	Cibau S.A.	Presidente Directorio	Accionista	Gs 200.000.000
	Vimen S.A.	Vicepresidente Directorio	Accionista	Gs 100.000.000
	Industrias Alimenticias S.A.	Director Titular	Accionista	Gs 50.000.000
	Ganadera La Noruega S.A.	Director Titular	No posee	-
Buenaventura Nery Jara Rios	Créditos al Consumo S.A.	Síndico Titular	No posee	-

3.3 VINCULACION POR DEUDAS: No posee

3.4 VINCULACION POR CONTRATOS: No posee

4. INFORMACIÓN ECONÓMICA-FINANCIERA-PATRIMONIAL

4.1. Información comparativa en columnas de los tres últimos ejercicios y de la última información trimestral cerrada:

	31/12/2017	31/12/2018	31/12/2019	30/06/2020
ACTIVO				
ACTIVO CORRIENTE				
Disponibilidades	8.234.247.025	7.057.574.656	4.029.852.962	14.205.385.154
Créditos por Ventas	115.547.801.843	115.862.988.213	126.717.887.779	104.341.067.048
(-) Intereses Doc. a devengar	-	(10.926.158.748)	(9.463.504.133)	(7.761.662.523)
Bienes de Cambio	2.823.960.009	2.609.548.189	2.111.628.280	1.853.386.395
Otros Créditos	4.842.947.237	2.515.608.974	3.345.913.168	5.464.314.549
Otros activos	796.844.453	191.921.028	1.878.960.599	1.564.019.845
Total Activo Corriente	132.245.800.567	117.311.482.312	128.620.738.655	119.666.510.468
ACTIVO NO CORRIENTE				
Créditos por Ventas	37.914.936.211	80.583.100.594	69.406.988.824	69.780.425.157
(-) Intereses Doc. a devengar	-	(8.338.762.559)	(7.100.193.106)	(5.773.813.175)
Inversiones Permanentes	60.000.000	200.000.000	150.000.000	150.000.000
Bienes de Uso e Intangibles	21.847.617.752	21.767.724.662	30.900.293.772	31.393.597.553
Otros Créditos	7.740.137.177	10.253.223.444	7.743.926.445	7.743.926.445
Total Activo no Corriente	67.562.691.140	104.496.246.141	101.101.015.935	103.294.135.980
Total del Activo	199.808.491.707	221.807.728.453	229.721.754.590	222.960.646.448

	31/12/2017	31/12/2018	31/12/2019	30/06/2020
PASIVO Y PATRIMONIO NETO				
PASIVO CORRIENTE				
Cuentas a Pagar	3.116.487.037	2.981.231.810	1.490.369.873	637.208.568
Deudas Financieras	35.360.410.897	28.748.505.868	19.349.510.734	17.349.303.991
Deudas Bursátiles	-	13.418.119.094	12.413.925.606	7.302.047.960
Deudas Diversas	1.775.750.963	2.566.950.438	1.808.394.378	2.058.184.843
Total Pasivo Corriente	40.252.648.897	47.714.807.210	35.062.200.591	27.346.745.362
PASIVO NO CORRIENTE				
Deudas Financieras	75.004.298.832	12.712.533.683	7.794.838.308	7.095.063.893
Deudas Bursátiles	-	73.122.142.708	74.198.898.845	71.308.595.880
Cuentas a Pagar	519.009.264	278.971.920	1.005.914.067	945.411.495
Total Pasivo No Corriente	75.523.308.096	86.113.648.311	82.999.651.220	79.349.071.268
Total del Pasivo	115.775.956.993	133.828.455.521	118.061.851.811	106.695.816.630
PATRIMONIO NETO				
Capital Integrado	73.000.000.000	73.000.000.000	88.802.000.000	92.721.000.000
Reservas	9.224.614.751	10.175.338.754	5.007.968.471	5.007.968.471
Reserva de Revalúo	-	-	9.120.398.293	9.120.398.293
Reserva Facultativa – Fondo p/ Previsiones	-	-	3.086.000.000	3.086.000.000
Reserva Facultativa - Fondo para pago de dividendos preferentes	-	-	130.000.000	1.489.598.712
Resultados Acumulados	-	-	-	2.954.720.225
Resultado del Ejercicio	1.807.919.963	4.803.934.178	5.513.536.015	1.885.144.117
Total Patrimonio Neto	84.032.534.714	87.979.272.932	111.659.902.779	116.264.829.818
Total del Pasivo y Patrimonio Neto	199.808.491.707	221.807.728.453	229.721.754.590	222.960.646.448

	31/12/2017	31/12/2018	31/12/2019	30/06/2020
ESTADO DE RESULTADOS				
Ventas Netas	39.030.452.755	52.105.855.279	51.299.618.466	17.575.933.447
Otros Ingresos operativos	-	3.057.531.394	3.787.710.492	1.701.908.124
Total Ingresos operativos	39.030.452.755	55.163.386.673	55.087.328.958	19.277.841.571
Costo de las mercaderías (servicios) vendidas	(9.041.095.591)	(10.223.632.693)	(13.675.001.083)	(3.324.884.130)
Resultado Bruto	29.989.357.164	44.939.753.980	41.412.327.875	15.952.957.441
Gastos de comercialización	(9.497.836.900)	(9.297.045.798)	(4.774.453.269)	(1.918.420.177)
Gastos de administración	(3.676.297.462)	(9.301.727.856)	(10.389.020.066)	(4.518.160.143)
Previsiones	-	(2.809.077.760)	(1.997.601.640)	-
Total Gastos	(13.174.134.362)	(21.407.851.414)	(17.161.074.975)	(6.436.580.320)
Resultados Diversos	-	-	-	91.911.684
Resultados financieros	(14.424.576.112)	(17.775.978.092)	(17.435.009.314)	(7.723.144.688)
Resultado antes de Impuesto y Reservas	2.390.646.690	5.755.924.474	6.816.243.586	1.885.144.117
Impuesto a la renta	(487.994.097)	(699.151.655)	(1.012.521.465)	-
Reserva Legal	(94.732.630)	(252.838.641)	(290.186.106)	-
Resultado del periodo	1.807.919.963	4.803.934.178	5.513.536.015	1.885.144.117

(*) A partir del año 2017, la empresa adoptó la siguiente política de reconocimiento de ingresos: Los ingresos son reconocidos en el momento de la entrega y facturación, a excepción de los intereses por préstamos otorgados, los cuales son reconocidos según el principio de lo devengado.

4.2. Ratios y otras variables de los años cerrados 2017, 2018, 2019 y la última información trimestral a Junio del 2020 (Expresado en Gs.):

Datos/Ratios	2017	2018	2019	30/06/2020
Ingresos Operativos Netos (1)	39.030.452.755	55.163.386.673	55.087.328.958	19.277.841.571
Ingresos por ventas de mercaderías	23.344.459.942	12.917.429.980	9.505.350.034	786.418.364
Resultados Netos	1.807.919.963	4.803.934.178	5.513.536.015	1.885.144.117
Activo Total	199.808.491.707	221.807.728.453	229.721.754.590	222.960.646.448
Patrimonio Neto	84.032.534.714	87.979.272.932	111.659.902.779	116.264.829.818
Pasivo Total	115.775.956.993	133.828.455.521	118.061.851.811	106.695.816.630
Deudas Financieras y Bursátiles	110.364.709.729	128.001.301.353	113.757.173.493	103.055.011.724
Activo Corriente	132.245.800.567	117.311.482.312	128.620.738.655	119.666.510.468
Pasivo Corriente	40.252.648.897	47.714.807.210	35.062.200.591	27.346.745.362
Bienes de Cambio	2.823.960.009	2.609.548.189	2.111.628.280	1.853.386.395
Cuentas por Cobrar (3)	153.462.738.054	196.446.088.807	196.124.876.603	174.121.492.205
Margen Líquido (Resultado Neto / Ingresos Operativos Netos)	5%	9%	10%	10%
Rentabilidad de Activos (Resultado Neto / Activos Total)	0,9%	2,2%	2,4%	NA (**)
Rentabilidad del Patrimonio (Resultado Neto / Patrimonio Neto)	2,2%	5,5%	4,9%	NA (**)
Liquidez Corriente (Activo Corriente / Pasivo Corriente)	3,29	2,46	3,67	4,38
Ratio de Prueba Acida (Activo Corriente - Bienes de Cambio / Pasivo Corriente)	3,22	2,40	3,61	4,31
Apalancamiento respecto al Activo (Pasivo Total / Activo Total)	0,58	0,60	0,51	0,48
Apalancamiento respecto al Patrimonio (Pasivo Total / Patrimonio Neto)	1,38	1,52	1,06	0,92
Rotación de Existencia (*) (Ingresos por ventas de mercaderías / Bienes de Cambio)	8,27	4,95	4,50	0,85
Periodo Promedio de Cobranza en Días (*) (Cuentas por Cobrar / Ventas/360)	1415	1282	1282	1626

Ref

(1) **Ingresos Operativos Netos:** Ingresos totales.

(2) **Cuentas por Cobrar:** Incluye la suma de las cuentas "Créditos Corrientes + (más) "Créditos No Corrientes"

(*) Debe considerarse que los ratios de Rotación de Existencias y de Periodo Promedio de Cobranza se evalúan al 30/06/2020. En el caso del Periodo Promedio de Cobranza al 30/06/2020 se utiliza la formula "Cuentas por Cobrar / Ventas/180)

(**) Corresponde a un periodo trimestral.

4.3. Deudas Financieras: bancarias, bursátiles y otras deudas financieras al 31/08/2020

PASIVO	Mon Gs.	Total	A Vencer	Vencimientos
PASIVO CORRIENTE				
<u>PROVEEDORES LOCALES</u>				
<u>Proveedores Varios</u>				
Chacomer SAE		1.441.979	1.441.979	set-20 a nov-20
Jorge E. Doria Centurión		328.494.800	328.494.800	set-20 a feb-21
Laser Import S.A.		103.439.555	103.439.555	set-20 a feb-21
N.G.O. SAECA		69.796.927	69.796.927	set-20 a feb-21
Proveedores Transitorios		70.361.753	70.361.753	set-20 a agos-21
<u>Proveedores Diferidos Doc.</u>				
Eco Corporanza S.R.L.		77.200.000	77.200.000	sep-20 a dic-20
Bonus S.A.		55.523.370	55.523.370	sep-20 a nov-20
Inverfin SAECA		6.932.700	6.932.700	sep-20 a oct-20
La Agrícola S.A. de Seguros		20.000.000	20.000.000	sep-20 a oct-20
Total		733.191.084	733.191.084	
<u>ACREEDORES VARIOS</u>				
Seguros a Pagar		227.171.502	227.171.502	set-20 a feb-21
Tema Automotores S.A.		217.230.960	217.230.960	set-20 a mar-21
Remuneración Personal Superior a Pagar		113.280.871	113.280.871	dic-20
Honorarios a Pagar		113.251.025	113.251.025	set-20 a dic-20
Acreedores Varios		1.012.140.841	1.012.140.841	set-20 a agos-21
Alquileres de Equipos a Pagar		27.571.620	27.571.620	set-20 a nov-20
Adelanto de Clientes		297.604.516	297.604.516	set-20 a agos-21
Servicios Varios a pagar		22.681.672	22.681.672	set-20
Total		2.030.933.007	2.030.933.007	
<u>PROVISIONES Y OTROS PASIVOS</u>				
Impuesto al Valor Agregado 10% - IVA		449.203.290	449.203.290	set-20
Retención IVA		36.812.209	36.812.209	set-20
Seguro Social		27.306.412	27.306.412	set-20
Provisión de vacaciones		29.871.884	29.871.884	set-20 a dic-20
Provisión de aguinaldos		70.169.283	70.169.283	set-20 a dic-20
Prestamos de Socios		2.907.203	2.907.203	set-20
Retención IDU a pagar		122.402.951	122.402.951	set-20
Total		738.673.232	738.673.232	
<u>DEUDAS FINANCIERAS</u>				

Préstamos Bancarios/Doc. a Pagar

Banco BASA S.A.	2.399.204.502	2.399.204.502	set-20 a agos-21
Sudameris Bank S.A.	3.070.333.329	3.070.333.329	set-20 a agos-21
BBVA Banco S.A.	1.545.416.664	1.545.416.664	set-20 a agos-21
Banco Interfisa S.A.E.C.A.	225.000.000	225.000.000	set-20 a nov-20
Bancop S.A.E.C.A.	1.751.500.002	1.751.500.002	set-20 a agos-21
Banco GNB Paraguay S.A.	1.246.875.000	1.246.875.000	set-20 a jul-21
Financiera Finexpar S.A.E.C.A.	2.628.313.747	2.628.313.747	set-20 a agos-21
F.I.C. S.A. de Finanzas	2.643.935.738	2.643.935.738	set-20 a agos-21
Intereses Documentados a Pagar	1.704.211.125	1.704.211.125	set-20 a agos-21
(-) Intereses a Vencer	-1.375.452.119	-1.375.452.119	set-20 a agos-21
Agencia Financiera de Desarrollo - AFD	71.875.000	71.875.000	jul-21 a agos-21
Intereses Documentados a Pagar s/Préstamos con AFD	10.311.109	10.311.109	jul-21 a agos-21
(-) Intereses a Devengar s/Préstamos con AFD	-8.255.285	-8.255.285	jul-21 a agos-21
Total	15.913.268.812	15.913.268.812	

DEUDAS BURSATILES

Intereses Documentados a Pagar s/Bonos PEG G3 -Serie I	509.999.998	509.999.998	set-20 a agos-21
(-)Intereses a Devengar s/Bonos PEG G3 -Serie I	-484.849.335	-484.849.335	set-20 a agos-21
Intereses Documentados a Pagar s/Bonos PEG G3 -Serie II	540.000.004	540.000.004	set-20 a agos-21
(-)Intereses a Devengar s/Bonos PEG G3 -Serie II	-513.369.844	-513.369.844	set-20 a agos-21
Intereses Documentados a Pagar s/Bonos PEG G3 -Serie III	450.000.001	450.000.001	set-20 a agos-21
(-)Intereses a Devengar s/Bonos PEG G3 -Serie III	-427.808.229	-427.808.229	set-20 a agos-21
Intereses Documentados a Pagar s/Bonos PEG G3 -Serie IV	479.999.998	479.999.998	set-20 a agos-21
(-)Intereses a Devengar s/Bonos PEG G3 -Serie IV	-456.328.768	-456.328.768	set-20 a agos-21
Bonos a Pagar PEG G3 -Serie V	3.000.000.000	3.000.000.000	abr-21
Intereses Documentados a Pagar s/Bonos PEG G3 -Serie V	314.671.233	314.671.233	set-20 a abr-21
(-)Intereses a Devengar s/Bonos PEG G3 -Serie V	-278.999.995	-278.999.995	set-20 a abr-21
Bonos a Pagar PEG G3 -Serie VI	3.000.000.000	3.000.000.000	jul-21
Intereses Documentados a Pagar s/Bonos PEG G3 -Serie VI	430.602.740	430.602.740	set-20 a jul-21
(-)Intereses a Devengar s/Bonos PEG G3 -Serie VI	-394.931.502	-394.931.502	set-20 a jul-21
Bonos a Pagar PEG G3 -Serie VII	3.000.000.000	3.000.000.000	oct-20
Intereses Documentados a Pagar s/Bonos PEG G3 -Serie VII	75.205.479	75.205.479	set-20 a oct-20
(-)Intereses a Devengar s/Bonos PEG G3 -Serie VII	-45.616.436	-45.616.436	set-20 a oct-20
Intereses Documentados a Pagar s/Bonos PEG G4-Serie II	418.849.315	418.849.315	oct-20 a jul-21
(-) Intereses a Devengar s/Bonos PEG G4- Serie II	-349.808.220	-349.808.220	oct-20 a jul-21
Intereses Documentados a Pagar s/Bonos PEG G4-Serie III	441.287.672	441.287.672	oct-20 a jul-21
(-) Intereses a Devengar s/Bonos PEG G4- Serie III	-368.547.946	-368.547.946	oct-20 a jul-21
Intereses Documentados a Pagar s/Bonos PEG G4-Serie IV	448.767.123	448.767.123	oct-20 a jul-21
(-) Intereses a Devengar s/Bonos PEG G4- Serie IV	-374.794.512	-374.794.512	oct-20 a jul-21

Intereses Documentados a Pagar s/Bonos PEG G4-Serie V	463.726.028	463.726.028	nov-20 a agos-21
(-) Intereses a Devengar s/Bonos PEG G4- Serie V	-458.630.137	-458.630.137	nov-20 a agos-21
Intereses Documentados a Pagar s/Bonos PEG G4-Serie VI	471.205.480	471.205.480	nov-20 a agos-21
(-) Intereses a Devengar s/Bonos PEG G4- Serie VI	-466.027.394	-466.027.394	nov-20 a agos-21
Intereses Documentados a Pagar s/Bonos PEG G4-Serie VII	478.684.932	478.684.932	nov-20 a agos-21
(-) Intereses a Devengar s/Bonos PEG G4- Serie VII	-473.424.658	-473.424.658	nov-20 a agos-21
(-) Gastos por Emisión de Bonos a Devengar	-221.212.253	-221.212.253	set-20 a agos-21
Intereses Documentados a Pagar s/Bonos PEG G4-Serie VIII	418.849.316	418.849.316	oct-20 a jul-21
(-) Intereses a Devengar s/Bonos PEG G4- Serie VIII	-363.616.439	-363.616.439	oct-20 a jul-21
Intereses Documentados a Pagar s/Bonos PEG G4-Serie IX	433.808.220	433.808.220	oct-20 a jul-21
(-) Intereses a Devengar s/Bonos PEG G4- Serie IX	-376.602.756	-376.602.756	oct-20 a jul-21
Intereses Documentados a Pagar s/Bonos PEG G4-Serie X	463.726.028	463.726.028	oct-20 a jul-21
(-) Intereses a Devengar s/Bonos PEG G4- Serie X	-402.575.350	-402.575.350	oct-20 a jul-21
Intereses Documentados a Pagar s/Bonos PEG G4-Serie XI	359.013.700	359.013.700	oct-20 a jul-21
(-) Intereses a Devengar s/Bonos PEG G4- Serie XI	-327.452.040	-327.452.040	oct-20 a jul-21
Intereses Documentados a Pagar s/Bonos PEG G4-Serie XII	373.972.604	373.972.604	oct-20 a jul-21
(-) Intereses a Devengar s/Bonos PEG G4- Serie XII	-341.095.887	-341.095.887	oct-20 a jul-21
Intereses Documentados a Pagar s/Bonos PEG G4-Serie XIII	388.931.508	388.931.508	oct-20 a jul-21
(-) Intereses a Devengar s/Bonos PEG G4- Serie XIII	-354.739.742	-354.739.742	oct-20 a jul-21
Intereses Documentados a Pagar s/Bonos PEG G4-Serie XIV	403.890.412	403.890.412	oct-20 a jul-21
(-) Intereses a Devengar s/Bonos PEG G4- Serie XIV	-368.383.541	-368.383.541	oct-20 a jul-21
Intereses Documentados a Pagar s/Bonos PEG G4-Serie XV	218.794.520	218.794.520	set-20 a jun-21
(-) Intereses a Devengar s/Bonos PEG G4- Serie XV	-182.027.402	-182.027.402	set-20 a jun-21
Intereses Documentados a Pagar s/Bonos PEG G4-Serie XVI	388.931.508	388.931.508	set-20 a jun-21
(-) Intereses a Devengar s/Bonos PEG G4- Serie XVI	-323.753.442	-323.753.442	set-20 a jun-21
Intereses Documentados a Pagar s/Bonos PEG G4-Serie XVII	388.931.508	388.931.508	set-20 a jun-21
(-) Intereses a Devengar s/Bonos PEG G4- Serie XVII	-323.753.442	-323.753.442	set-20 a jun-21
Intereses Documentados a Pagar s/Bonos PEG G5 - Serie I	229.369.864	229.369.864	set-20 a jun-21
(-) Intereses a Devengar s/Bonos PEG G5 - Serie I	-186.520.556	-186.520.556	set-20 a jun-21
Intereses Documentados a Pagar s/Bonos PEG G5 - Serie II	239.342.464	239.342.464	set-20 a jun-21
(-) Intereses a Devengar s/Bonos PEG G5 - Serie II	-194.630.142	-194.630.142	set-20 a jun-21
Intereses Documentados a Pagar s/Bonos PEG G5 - Serie III	249.315.068	249.315.068	nov-20 a agos-21
(-) Intereses a Devengar s/Bonos PEG G5 - Serie III	-241.095.894	-241.095.894	nov-20 a agos-21
Intereses Documentados a Pagar s/Bonos PEG G5 - Serie IV	259.287.672	259.287.672	nov-20 a agos-21
(-) Intereses a Devengar s/Bonos PEG G5 - Serie IV	-250.739.729	-250.739.729	nov-20 a agos-21
Intereses Documentados a Pagar s/Bonos PEG G5 - Serie V	269.260.272	269.260.272	nov-20 a agos-21
(-) Intereses a Devengar s/Bonos PEG G5 - Serie V	-260.383.578	-260.383.578	nov-20 a agos-21
Total	9.796.705.498	9.796.705.498	

TOTAL PASIVO CORRIENTE

29.212.771.633

29.212.771.633

PASIVO NO CORRIENTE

DEUDAS FINANCIERAS

Préstamos Bancarios/Doc. a Pagar

Banco G.N.B. Paraguay SA	457.421.875	457.421.875	sep-21 a mar-22
Banco BASA S.A.	942.953.361	942.953.361	oct-21 a may-22
Sudameris Bank S.A.E.C.A	575.000.005	575.000.005	set-21 a abr-23
Bancop S.A.E.C.A.	55.055.548	55.055.548	set-21
Banco BBVA S.A	128.784.730	128.784.730	set-21
FIC S.A. de Finanzas	627.507.863	627.507.863	set-21 a dic-21
Financiera Finexpar S.A.E.C.A.	612.767.121	612.767.121	set-21 a abr-23
Intereses Documentados a Pagar	220.256.597	220.256.597	set-21 a abr-23
(-) Intereses a Vencer	-220.256.597	-220.256.597	set-21 a abr-23
Prestamos con AFD	1.653.125.000	1.653.125.000	set-21 a jun-25
Intereses documentados a pagar s/ prestamos con AFD	16.197.970	16.197.970	set-21 a jun-25
(-) Intereses a devengar s/ Prestamos con AFD	-16.197.970	-16.197.970	set-21 a jun-25
Total	5.052.615.503	5.052.615.503	

DEUDAS BURSATILES

Bonos a Pagar PEG G3 - Serie I	3.000.000.000	3.000.000.000	nov-22
Intereses Documentados a Pagar s/Bonos PEG G3-Serie I	639.945.201	639.945.201	set-21 a nov-22
(-) Intereses a Devengar s/Bonos PEG G3- Serie I	-639.945.201	-639.945.201	set-21 a nov-22
Bonos a Pagar PEG G3 - Serie II	3.000.000.000	3.000.000.000	ene-23
Intereses Documentados a Pagar s/Bonos PEG G3-Serie II	770.794.525	770.794.525	set-21 a ene-23
(-) Intereses a Devengar s/Bonos PEG G3- Serie II	-770.794.525	-770.794.525	set-21 a ene-23
Bonos a Pagar PEG G3 - Serie III	3.000.000.000	3.000.000.000	set-22
Intereses Documentados a Pagar s/Bonos PEG G3-Serie III	488.219.175	488.219.175	set-21 a set-22
(-) Intereses a Devengar s/Bonos PEG G3- Serie III	-488.219.175	-488.219.175	set-21 a set-22
Bonos a Pagar PEG G3 - Serie IV	3.000.000.000	3.000.000.000	ene-22
Intereses Documentados a Pagar s/Bonos PEG G3-Serie IV	192.000.000	192.000.000	set-21 a ene-22
(-) Intereses a Devengar s/Bonos PEG G3- Serie IV	-192.000.000	-192.000.000	set-21 a ene-22
Bonos a Pagar PEG G4 - Serie II	3.000.000.000	3.000.000.000	may-22
Intereses Documentados a Pagar s/Bonos PEG G4-Serie II	384.328.768	384.328.768	set-21 a may-22
(-) Intereses a Devengar s/Bonos PEG G4- Serie II	-384.328.768	-384.328.768	set-21 a may-22
Bonos a Pagar PEG G4 - Serie III	3.000.000.000	3.000.000.000	set-23
Intereses Documentados a Pagar s/Bonos PEG G4-Serie III	992.897.262	992.897.262	set-21 a set-23
(-) Intereses a Devengar s/Bonos PEG G4- Serie III	-992.897.262	-992.897.262	set-21 a set-23

Bonos a Pagar PEG G4 - Serie IV	3.000.000.000	3.000.000.000	mar-24
Intereses Documentados a Pagar s/Bonos PEG G4-Serie IV	1.234.109.591	1.234.109.591	set-21 a mar-24
(-) Intereses a Devengar s/Bonos PEG G4- Serie IV	-1.234.109.591	-1.234.109.591	set-21 a mar-24
Bonos a Pagar PEG G4 - Serie V	3.000.000.000	3.000.000.000	nov-24
Intereses Documentados a Pagar s/Bonos PEG G4-Serie V	1.507.109.591	1.507.109.591	nov-21 a nov-24
(-) Intereses a Devengar s/Bonos PEG G4- Serie V	-1.507.109.591	-1.507.109.591	nov-21 a nov-24
Bonos a Pagar PEG G4 - Serie VI	3.000.000.000	3.000.000.000	feb-25
Intereses Documentados a Pagar s/Bonos PEG G4-Serie VI	1.649.219.180	1.649.219.180	nov-21 a feb-25
(-) Intereses a Devengar s/Bonos PEG G4- Serie VI	-1.649.219.180	-1.649.219.180	nov-21 a feb-25
Bonos a Pagar PEG G4 - Serie VII	3.000.000.000	3.000.000.000	may-25
Intereses Documentados a Pagar s/Bonos PEG G4-Serie VII	1.795.068.495	1.795.068.495	nov-21 a may-25
(-) Intereses a Devengar s/Bonos PEG G4- Serie VII	-1.795.068.495	-1.795.068.495	nov-21 a may-25
Bonos a Pagar PEG G4 - Serie VIII	3.000.000.000	3.000.000.000	jun-23
Intereses Documentados a Pagar s/Bonos PEG G4-Serie VIII	805.479.454	805.479.454	oct-21 a jun-23
(-) Intereses a Devengar s/Bonos PEG G4- Serie VIII	-805.479.454	-805.479.454	oct-21 a jun-23
Bonos a Pagar PEG G4 - Serie IX	3.000.000.000	3.000.000.000	jun-24
Intereses Documentados a Pagar s/Bonos PEG G4-Serie IX	1.268.054.797	1.268.054.797	oct-21 a jun-24
(-) Intereses a Devengar s/Bonos PEG G4- Serie IX	-1.268.054.797	-1.268.054.797	oct-21 a jun-24
Bonos a Pagar PEG G4 - Serie X	3.000.000.000	3.000.000.000	jul-25
Intereses Documentados a Pagar s/Bonos PEG G4-Serie X	1.854.904.112	1.854.904.112	oct-21 a jul-25
(-) Intereses a Devengar s/Bonos PEG G4- Serie X	-1.854.904.112	-1.854.904.112	oct-21 a jul-25
(-) Gastos por emision de bonos a devengar	-653.828.340	-653.828.340	set-21 a jul-25
Bonos a Pagar PEG G4 - Serie XI	3.000.000.000	3.000.000.000	nov-23
Intereses Documentados a Pagar s/Bonos PEG G4-Serie XI	814.684.934	814.684.934	oct-21 a nov-23
(-) Intereses a Devengar s/Bonos PEG G4- Serie XI	-814.684.934	-814.684.934	oct-21 a nov-23
Bonos a Pagar PEG G4 - Serie XII	3.000.000.000	3.000.000.000	set-24
Intereses Documentados a Pagar s/Bonos PEG G4-Serie XII	1.184.589.045	1.184.589.045	oct-21 a set-24
(-) Intereses a Devengar s/Bonos PEG G4- Serie XII	-1.184.589.045	-1.184.589.045	oct-21 a set-24
Bonos a Pagar PEG G4 - Serie XIII	3.000.000.000	3.000.000.000	nov-25
Intereses Documentados a Pagar s/Bonos PEG G4-Serie XIII	1.664.712.333	1.664.712.333	oct-21 a nov-25
(-) Intereses a Devengar s/Bonos PEG G4- Serie XIII	-1.664.712.333	-1.664.712.333	oct-21 a nov-25
Bonos a Pagar PEG G4 - Serie XIV	3.000.000.000	3.000.000.000	ene-26
Intereses Documentados a Pagar s/Bonos PEG G4-Serie XIV	1.817.506.854	1.817.506.854	oct-21 a ene-26
(-) Intereses a Devengar s/Bonos PEG G4- Serie XIV	-1.817.506.854	-1.817.506.854	oct-21 a ene-26
Bonos a Pagar PEG G4 - Serie XV	2.000.000.000	2.000.000.000	nov-21
Intereses Documentados a Pagar s/Bonos PEG G4-Serie XV	92.821.918	92.821.918	set-21 a nov-21
(-) Intereses a Devengar s/Bonos PEG G4- Serie XV	-92.821.918	-92.821.918	set-21 a nov-21
Bonos a Pagar PEG G4 - Serie XVI	3.000.000.000	3.000.000.000	feb-26
Intereses Documentados a Pagar s/Bonos PEG G4-Serie XVI	1.816.438.361	1.816.438.361	set-21 a feb-26

(-) Intereses a Devengar s/Bonos PEG G4- Serie XVI	-1.816.438.361	-1.816.438.361	set-21 a feb-26
Bonos a Pagar PEG G4 - Serie XVII	3.000.000.000	3.000.000.000	abr-26
Intereses Documentados a Pagar s/Bonos PEG G4-Serie XVII	1.855.972.607	1.855.972.607	set-21 a abr-26
(-) Intereses a Devengar s/Bonos PEG G4- Serie XVII	-1.855.972.607	-1.855.972.607	set-21 a abr-26
Bonos a Pagar PEG G5 - Serie I	2.000.000.000	2.000.000.000	jun-22
Intereses Documentados a Pagar s/Bonos PEG G5 - Serie I	232.520.549	232.520.549	set-21 a jun-22
(-) Intereses a Devengar s/Bonos PEG G5 - Serie I	-232.520.549	-232.520.549	set-21 a jun-22
Bonos a Pagar PEG G5 - Serie II	2.000.000.000	2.000.000.000	jun-23
Intereses Documentados a Pagar s/Bonos PEG G5 - Serie II	482.630.135	482.630.135	set-21 a jun-23
(-) Intereses a Devengar s/Bonos PEG G5 - Serie II	-482.630.135	-482.630.135	set-21 a jun-23
Bonos a Pagar PEG G5 - Serie III	2.000.000.000	2.000.000.000	ago-24
Intereses Documentados a Pagar s/Bonos PEG G5 - Serie III	751.369.864	751.369.864	nov-21 a agos24
(-) Intereses a Devengar s/Bonos PEG G5 - Serie III	-751.369.864	-751.369.864	nov-21 a agos24
Bonos a Pagar PEG G5 - Serie IV	2.000.000.000	2.000.000.000	ago-25
Intereses Documentados a Pagar s/Bonos PEG G5 - Serie IV	1.041.424.660	1.041.424.660	nov-21 a agos25
(-) Intereses a Devengar s/Bonos PEG G5 - Serie IV	-1.041.424.660	-1.041.424.660	nov-21 a agos25
Bonos a Pagar PEG G5 - Serie V	2.000.000.000	2.000.000.000	ago-26
Intereses Documentados a Pagar s/Bonos PEG G5 - Serie V	1.351.479.448	1.351.479.448	nov-21 a agos26
(-) Intereses a Devengar s/Bonos PEG G5 - Serie V	-1.351.479.448	-1.351.479.448	nov-21 a agos26
Total	68.346.171.660	68.346.171.660	
<u>OTROS PASIVOS</u>			
Pasivo por impuesto Diferido	945.411.495	945.411.495	N/A
Total	945.411.495	945.411.495	
TOTAL PASIVO NO CORRIENTE	74.344.198.658	74.344.198.658	

RESUMEN

TOTAL PASIVO CORRIENTE	29.212.771.633
TOTAL PASIVO NO CORRIENTE	74.344.198.658
TOTAL PASIVO AL 31/08/2020	103.556.970.291

4.4. Deudas privilegiadas, garantías prendarias o hipotecarias a favor de terceros:

La sociedad no cuenta con Deudas privilegiadas, garantías prendarias o hipotecarias a favor de terceros.

5-TRAYECTORIA EN EL MERCADO BURSATIL

5.1 Año de ingreso: 2013

Inscripción en la Comisión Nacional de Valores: Según Resolución N° 4E/13 de fecha 17/01/2013 y Res. CNV N° 7E/13 de fecha 05/02/2013.

5.2. Registro de Bolsa:

Inscripción en la Bolsa de Valores y Productos de Asunción S.A.: Según Resolución BVPASA N° 1145/13 del 26 de febrero de 2013

5.3. Categoría bajo la cual fue registrada: Sociedad Anónima Emisora de Capital Abierto (S.A.E.C.A.)

5.4. Cuadro resumen de todas las emisiones:

TITULOS RENTA FIJA

✓ **Sistema Electrónico de Negociación**

BONOS BURSÁTILES DE CORTO PLAZO

Res. de Emisión	Fecha	Programa	Serie	Moneda	Monto Emitido	Monto Colocado	Monto Vencido	Situación	Destino de la Emisión
BVPASA N°									
1148/2013	07/03/2013	BBCP.G1	1	Gs.	200.000.000	200.000.000	200.000.000	Pagado	Captación de Capital Operativo para la compra de mercaderías y posterior venta.
1148/2013	07/03/2013	BBCP.G1	2	Gs.	200.000.000	200.000.000	200.000.000	Pagado	
1148/2013	07/03/2013	BBCP.G1	3	Gs.	200.000.000	200.000.000	200.000.000	Pagado	
1148/2013	07/03/2013	BBCP.G1	4	Gs.	200.000.000	200.000.000	200.000.000	Pagado	
TOTALES					800.000.000	800.000.000			

BBCP G2

Res. de Emisión		Fecha Res.	Programa	Serie	Moneda	Monto Emitido	Monto Colocado	Monto Vencido	Situación	Destino de la Emisión
CNV N°	BVPASA N°	BVPASA								
58E/19	1890/19	07/06/2019	BBCP.G2	1	Gs.	500.000.000	500.000.000	500.000.000	Pagado	Capital Operativo para compra de mercaderías.
58E/19	1890/19	07/06/2019	BBCP.G2	2	Gs.	500.000.000	500.000.000	500.000.000	Pagado	
58E/19	1890/19	07/06/2019	BBCP.G2	3	Gs.	500.000.000	500.000.000	500.000.000	Pagado	
58E/19	1890/19	07/06/2019	BBCP.G2	4	Gs.	500.000.000	500.000.000	500.000.000	Pagado	
58E/19	1890/19	07/06/2019	BBCP.G2	5	Gs.	500.000.000	500.000.000	500.000.000	Pagado	
58E/19	1890/19	07/06/2019	BBCP.G2	6	Gs.	500.000.000	500.000.000	500.000.000	Pagado	
TOTALES						3.000.000.000	3.000.000.000			

PROGRAMAS DE EMISIÓN GLOBAL

PEG G1

Res. de Emisión		Fecha Res.	PEG	Serie	Moneda	Monto Emitido	Monto Colocado	Monto Vencido	Situación	Destino de la Emisión
CNV N°	BVPASA N°	BVPASA								
19E/13	1168/13	19/06/2013	G1	1	Gs.	3.000.000.000	3.000.000.000	3.000.000.000	Pagado	Captación de Capital Operativo para la compra de mercaderías y posterior venta.
19E/13	1168/13	19/06/2013	G1	2	Gs.	3.000.000.000	3.000.000.000	3.000.000.000	Pagado	
19E/13	1195/13	28/08/2013	G1	3	Gs.	3.000.000.000	3.000.000.000	3.000.000.000	Pagado	
19E/13	1236/14	06/01/2014	G1	4	Gs.	3.000.000.000	3.000.000.000	3.000.000.000	Pagado	
TOTALES						12.000.000.000	12.000.000.000			

PEG G2

Res. de Emisión		Fecha Res. BVPASA	PEG	Serie	Moneda	Monto Emitido	Monto Colocado	Monto Vencido	Situación	Destino de la Emisión
CNV N°	BVPASA N°									
23E/14	1266/14	25/04/2014	G2	1	Gs.	819.000.000	819.000.000	819.000.000	Pagado	Capital Operativo para la compra de mercaderías y posterior venta.
23E/14	1266/14	25/04/2014	G2	2	Gs.	2.181.000.000	2.181.000.000	2.181.000.000	Pagado	
23E/14	1273/14	03/06/2014	G2	3	Gs.	3.000.000.000	3.000.000.000	3.000.000.000	Pagado	
23E/14	1291/14	29/07/2014	G2	4	Gs.	3.000.000.000	3.000.000.000	3.000.000.000	Pagado	
23E/14	1311/14	21/10/2014	G2	5	Gs.	3.000.000.000	3.000.000.000	3.000.000.000	Pagado	
23E/14	1365/15	05/02/2015	G2	6	Gs.	3.000.000.000	3.000.000.000	3.000.000.000	Pagado	
TOTALES						15.000.000.000	15.000.000.000			

PEG G3

Res. de Emisión		Fecha Res. BVPASA	PEG	Serie	Moneda	Monto Emitido	Monto Colocado	Monto Vencido	Situación	Destino de la Emisión
CNV N°	BVPASA N°									
47E/15	1441/15	10/09/2015	G3	1	Gs.	3.000.000.000	3.000.000.000	0	Vigente	Capital Operativo para compra de mercaderías y posterior venta
47E/15	1441/15	10/09/2015	G3	2	Gs.	3.000.000.000	3.000.000.000	0	Vigente	
47E/15	1441/15	10/09/2015	G3	3	Gs.	3.000.000.000	3.000.000.000	0	Vigente	
47E/15	1484/16	05/01/2016	G3	4	Gs.	3.000.000.000	3.000.000.000	0	Vigente	
47E/15	1517/16	05/04/2016	G3	5	Gs.	3.000.000.000	3.000.000.000	0	Vigente	
47E/15	1517/16	05/04/2016	G3	6	Gs.	3.000.000.000	3.000.000.000	0	Vigente	
47E/15	1559/16	07/09/2016	G3	7	Gs.	3.000.000.000	3.000.000.000	0	Vigente	
TOTALES						21.000.000.000	21.000.000.000			

PEG G4

Res. de Emisión		Fecha Res. BVPASA	PEG	Serie	Moneda	Monto Emitido	Monto Colocado	Monto Vencido	Situación	Destino de la Emisión
CNV N°	BVPASA N°									
14E/17	1622/17	04/04/2017	G4	1	Gs.	3.000.000.000	3.000.000.000	3.000.000.000	Pagado	Reestructuración de pasivos de corto plazo y Capital Operativo para compra de mercaderías.
14E/17	1622/17	04/04/2017	G4	2	Gs.	3.000.000.000	3.000.000.000	0	Vigente	
14E/17	1622/17	04/04/2017	G4	3	Gs.	3.000.000.000	3.000.000.000	0	Vigente	
14E/17	1622/17	04/04/2017	G4	4	Gs.	3.000.000.000	3.000.000.000	0	Vigente	
14E/17	1634/17	30/05/2017	G4	5	Gs.	3.000.000.000	3.000.000.000	0	Vigente	
14E/17	1634/17	30/05/2017	G4	6	Gs.	3.000.000.000	3.000.000.000	0	Vigente	
14E/17	1634/17	30/05/2017	G4	7	Gs.	3.000.000.000	3.000.000.000	0	Vigente	
14E/17	1644/17	13/07/2017	G4	8	Gs.	3.000.000.000	3.000.000.000	0	Vigente	
14E/17	1644/17	13/07/2017	G4	9	Gs.	3.000.000.000	3.000.000.000	0	Vigente	
14E/17	1644/17	13/07/2017	G4	10	Gs.	3.000.000.000	3.000.000.000	0	Vigente	
14E/17	1710/18	30/01/2018	G4	11	Gs.	3.000.000.000	3.000.000.000	0	Vigente	
14E/17	1710/18	30/01/2018	G4	12	Gs.	3.000.000.000	3.000.000.000	0	Vigente	
14E/17	1710/18	30/01/2018	G4	13	Gs.	3.000.000.000	3.000.000.000	0	Vigente	
14E/17	1710/18	30/01/2018	G4	14	Gs.	3.000.000.000	3.000.000.000	0	Vigente	
14E/17	1729/18	26/03/2018	G4	15	Gs.	2.000.000.000	2.000.000.000	0	Vigente	
14E/17	1729/18	26/03/2018	G4	16	Gs.	3.000.000.000	3.000.000.000	0	Vigente	
14E/17	1729/18	26/03/2018	G4	17	Gs.	3.000.000.000	3.000.000.000	0	Vigente	
TOTALES						50.000.000.000	50.000.000.000			

PEG G5

Res. de Emisión		Fecha Res. BVPASA	PEG	Serie	Moneda	Monto Emitido	Monto Colocado	Monto Vencido	Situación	Destino de la Emisión
CNV N°	BVPASA N°									
62E/19	1893/19	21/06/2019	G5	1	Gs.	2.000.000.000	2.000.000.000	0	Vigente	Reestructuración de pasivos de corto plazo y Capital Operativo para compra de mercaderías
62E/19	1893/19	21/06/2019	G5	2	Gs.	2.000.000.000	2.000.000.000	0	Vigente	
62E/19	1912/19	13/08/2019	G5	3	Gs.	2.000.000.000	2.000.000.000	0	Vigente	
62E/19	1912/19	13/08/2019	G5	4	Gs.	2.000.000.000	2.000.000.000	0	Vigente	
62E/19	1912/19	13/08/2019	G5	5	Gs.	2.000.000.000	2.000.000.000	0	Vigente	

TOTALES						10.000.000.000	10.000.000.000			
----------------	--	--	--	--	--	----------------	----------------	--	--	--

5.5. Detalle de las emisiones vigentes, calendario de pagos:

EMISIONES VIGENTES

Resolución de Emisión		Fecha Res. BVPASA	PEG	Serie	Moneda	Monto Emitido	Monto Colocado	Fecha de Colocación	Vto.	Situación
CNV	BVPASA									
47E/15	1441/15	10/09/2015	G3	1	Guaraníes	3.000.000.000				
							313.000.000	15/09/2015	14/11/2022	Vigente
							410.000.000	18/09/2015	14/11/2022	Vigente
							3.000.000	22/09/2015	14/11/2022	Vigente
							1.000.000.000	02/10/2015	14/11/2022	Vigente
							1.274.000.000	06/10/2015	14/11/2022	Vigente

47E/15	1441/15	10/09/2015	G3	2	Guaraníes	3.000.000.000				
							1.300.000.000	18/09/2015	16/01/2023	Vigente
							500.000.000	21/09/2015	16/01/2023	Vigente
							1.200.000.000	08/10/2015	16/01/2023	Vigente

47E/15	1441/15	10/09/2015	G3	3	Guaraníes	3.000.000.000				
							3.000.000.000	15/09/2015	13/09/2022	Vigente

47E/15	1484/16	05/01/2016	G3	4	Guaraníes	3.000.000.000				
							3.000.000.000	08/01/2016	06/01/2022	Vigente

47E/15	1517/16	05/04/2016	G3	5	Guaraníes	3.000.000.000				
							3.000.000.000	08/04/2016	07/04/2021	Vigente

47E/15	1517/16	05/04/2016	G3	6	Guaraníes	3.000.000.000				
							1.883.000.000	08/04/2016	07/07/2021	Vigente
							50.000.000	11/04/2016	07/07/2021	Vigente
							165.000.000	12/04/2016	07/07/2021	Vigente
							156.000.000	13/04/2016	07/07/2021	Vigente
							557.000.000	14/04/2016	07/07/2021	Vigente
							147.000.000	15/04/2016	07/07/2021	Vigente
							10.000.000	18/04/2016	07/07/2021	Vigente
							32.000.000	19/04/2016	07/07/2021	Vigente

47E/15	1559/16	07/09/2016	G3	7	Guaraníes	3.000.000.000				
							1.842.000.000	12/09/2016	07/10/2020	Vigente
							100.000.000	13/09/2016	07/10/2020	Vigente
							15.000.000	14/09/2016	07/10/2020	Vigente
							390.000.000	15/09/2016	07/10/2020	Vigente
							30.000.000	16/09/2016	07/10/2020	Vigente
							325.000.000	19/09/2016	07/10/2020	Vigente
							298.000.000	20/09/2016	07/10/2020	Vigente

14E/17	1622/17	04/04/2017	G4	2	Guaraníes	3.000.000.000				
							3.000.000.000	07/04/2017	31/05/2022	Vigente

14E/17	1622/17	04/04/2017	G4	3	Guaraníes	3.000.000.000				
							3.000.000.000	07/04/2017	28/09/2023	Vigente

14E/17	1622/17	04/04/2017	G4	4	Guaraníes	3.000.000.000				
							3.000.000.000	07/04/2017	28/03/2024	Vigente

14E/17	1634/17	30/05/2017	G4	5	Guaraníes	3.000.000.000				
							3.000.000.000	02/06/2017	21/11/2024	Vigente

14E/17	1634/17	30/05/2017	G4	6	Guaraníes	3.000.000.000				
							3.000.000.000	02/06/2017	20/02/2025	Vigente

14E/17	1634/17	30/05/2017	G4	7	Guaraníes	3.000.000.000				
							3.000.000.000	02/06/2017	22/05/2025	Vigente

14E/17	1644/17	13/07/2017	G4	8	Guaraníes	3.000.000.000				
							3.000.000.000	18/07/2017	13/06/2023	Vigente

14E/17	1644/17	13/07/2017	G4	9	Guaraníes	3.000.000.000				
							3.000.000.000	18/07/2017	11/06/2024	Vigente

14E/17	1644/17	13/07/2017	G4	10	Guaraníes	3.000.000.000				
							3.000.000.000	18/07/2017	08/07/2025	Vigente

14E/17	1710/18	30/01/2018	G4	11	Guaraníes	3.000.000.000				
							3.000.000.000	02/02/2018	02/11/2023	Vigente

14E/17	1710/18	30/01/2018	G4	12	Guaraníes	3.000.000.000				
							3.000.000.000	02/02/2018	24/09/2024	Vigente

14E/17	1710/18	30/01/2018	G4	13	Guaraníes	3.000.000.000				
							3.000.000.000	02/02/2018	03/11/2025	Vigente

14E/17	1710/18	30/01/2018	G4	14	Guaraníes	3.000.000.000				
							3.000.000.000	02/02/2018	22/01/2026	Vigente

14E/17	1729/18	26/03/2018	G4	15	Guaraníes	2.000.000.000				
							2.000.000.000	04/04/2018	30/11/2021	Vigente
14E/17	1729/18	26/03/2018	G4	16	Guaraníes	3.000.000.000				
							3.000.000.000	04/04/2018	24/02/2026	Vigente
14E/17	1729/18	26/03/2018	G4	17	Guaraníes	3.000.000.000				
							3.000.000.000	04/04/2018	02/04/2026	Vigente
62E/19	1893/19	21/06/2019	G5	1	Guaraníes	2.000.000.000				
							2.000.000.000	26/06/2019	27/06/2022	Vigente
62E/19	1893/19	21/06/2019	G5	2	Guaraníes	2.000.000.000				
							2.000.000.000	26/06/2019	27/06/2023	Vigente
62E/19	1912/19	13/08/2019	G5	3	Guaraníes	2.000.000.000				
							2.000.000.000	19/08/2019	19/08/2024	Vigente
62E/19	1912/19	13/08/2019	G5	4	Guaraníes	2.000.000.000				
							2.000.000.000	19/08/2019	19/08/2025	Vigente
62E/19	1912/19	13/08/2019	G5	5	Guaraníes	2.000.000.000				
							2.000.000.000	19/08/2019	19/08/2026	Vigente
TOTAL EMISIONES VIGENTES EN GUARANÍES							78.000.000.000			

TITULOS RENTA VARIABLE:

Registro de Emisión	Tipo	Fecha	Moneda	Monto Emitido	Monto Colocado (*)
Certificado de Registro N° 22	Acciones preferidas escriturales	19/11/2019	Guaraníes	20.000.000.000	4.837.000.000
Totales				20.000.000.000	4.837.000.000

(*) Datos actualizados al 31/08/2020.

5.6. Antecedentes de suspensiones/prohibiciones:

No registramos hasta la fecha.

6-FACTORES DE RIESGO:

6.1 Riesgos macroeconómicos:

✓ Riesgos tipo de cambio:

EMPRESA IBI S.A.E.C.A. mantiene sus operaciones principalmente en la moneda Guaraní, tanto los costos como los ingresos son en moneda nacional. Importante destacar que la empresa no posee deudas financieras en moneda extranjera, las deudas comerciales en U\$\$ Americanos son ínfimas en relación al volumen de operación que la empresa realiza. Por lo que no se vería afectada a las fluctuaciones en el tipo de cambio que pueda ocurrir.

✓ Inflación:

EMPRESA IBI S.A.E.C.A. financia la compra de los artículos a los clientes, además de la financiación de préstamos otorgados (operativa que se inicia en mayo 2017) por lo que la variación de la inflación es un riesgo que la empresa debe prever. Por otro lado, el aumento considerable de ésta, podría afectar a los precios de los artículos y al nivel general de ventas. Sin embargo, resaltar la buena gestión del Banco Central en cuanto al % de inflación que se registraron en el país en los últimos años, manteniendo de esta forma una inflación controlada, y considerando las metas inflacionarias del BCP consideramos que la empresa podrá adaptarse o prever los posibles cambios que puedan darse en el futuro.

✓ Tasas de Interés:

El descalce en el plazo de los activos y pasivos y la fluctuación de los precios exponen a las entidades al riesgo de tasa de interés. Parte importante de la deuda de IBI S.A.E.C.A. corresponden a bonos bursátiles emitidos y préstamos con instituciones financieras, los cuales poseen tasas fijas lo que da previsibilidad al costo del fondeo y ayudan a reducir la incertidumbre.

6.2 Riesgos político-sociales:

Aun cuando los cambios políticos parecen seguir una dirección favorable a las fuerzas del mercado, no deja de haber riesgos político-sociales. En otras palabras, se puede afirmar que el riesgo político es la posibilidad de que eventos futuros e inciertos, originados en la situación política o la adopción de ciertas políticas por parte del estado receptor de la inversión, modifiquen las condiciones en que un negocio ha sido establecido, y por consiguiente cambien sus perspectivas sobre ganancias y actividades futuras. Sin embargo, consideramos que las instituciones de nuestro país se han fortalecido y prevén niveles mínimos de riesgo en este ámbito.

6.3 Riesgos legales:

IBI S.A.E.C.A. podría verse afectada si se modifican legislaciones referentes al ámbito económico en el cual se desempeña. Una reglamentación clara que permita, tanto al deudor como al acreedor, conocer las reglas de la operación y que éstas se mantengan estables, ayuda a prever riesgos tanto legales como financieros y, al mismo tiempo, precautela los intereses de las partes. Reglamentaciones claras elaboradas a partir del consenso, permitirán a los participantes del mercado prever riesgos sistémicos crediticios y generar información que permita una eficaz toma de decisiones.

6.4 Riesgos ambientales:

Tener conocimiento de las regulaciones ambientales, como de prever los impactos permite minimizar los efectos perjudiciales que podrían ocurrir. Además, una correcta evaluación de los riesgos ambientales juega un papel de suma importancia en la economía, ya que se vuelve imprescindible que exista una armonía entre el medio ambiente y la actividad económica. La empresa IBI S.A.E.C.A toma las medidas preventivas exigidas que se adecuan a las normas vigentes estando aprobados por las autoridades competentes, con las instalaciones que posee además de los móviles que utiliza para la entrega y/o distribución de mercaderías en el país.

6.5 Riesgos de la industria:

El sector en el que IBI S.A.E.C.A. realiza su actividad comercial, puede verse fuertemente afectado por decisiones políticas referente a los salarios de los trabajadores del estado. Sin embargo, el nicho al que atiende IBI S.A.E.C.A., la cartera de clientes dependientes del estado, también es una gran fortaleza, ya que los mismos poseen estabilidad en relación a los aportes que reciben.

Este sector también puede verse afectado por el riesgo crediticio y comercial. Sin embargo, la trayectoria de IBI S.A.E.C.A. le permite mitigar estos riesgos a través de la experiencia que posee en el mercado.

A partir del 2018 IBI S.A.E.C.A ha diversificado su cartera crediticia, ofreciendo nuevos servicios a otros sectores de la industria como ser a PYMES. En el 2019 se realizaron estrategias de crecimiento en el financiamiento a PYMES, a través de descuento de cheques y préstamos contra pagaré, observándose una incremental considerable en las ventas de este sector en relación al año anterior.

6.6 Riesgos propios de la empresa/proyecto:

Los niveles de ingresos de la sociedad pueden estar expuestos a menores niveles de facturación y performance en el sector comercial, bajo un contexto más competitivo y un mayor grado de maduración de su cartera de clientes. Sin embargo, a pesar de la recesión económica del 2019 y en la pandemia del COVID-19 en el 2020 la sociedad a mantenido un adecuado desempeño financiero y operativo, lo que ha evidenciado el fortalecimiento de los aspectos cualitativos de la gestión operativa, relacionados principalmente con el ambiente del control interno y la gestión crediticia, logado esto a través de la amplia experiencia de su conducción estratégica.

HECHOS RELEVANTES:

A la fecha de confección del presente Prospecto no existen hechos relevantes que reportar.