

# RIEDER & CIA.

## INDICE

Portada	3
Declaración del Representante Legal de Rieder y Cía. SACI	4
Resumen del Programa	5-6
Sobre el Prospecto	
Leyenda para el Inversionista	7
Glosario de Términos	8
<b>PARTE I. INFORMACION SOBRE EL PROGRAMA DE LA EMISION</b>	
Antecedentes	9
Características Generales del Programa	9 - 10
<b>PARTE II. INFORMACION SOBRE EL EMISOR</b>	
Información General	11 - 19
Estructura Organizacional	20 - 30
Vinculaciones	30 - 31
Información Económica – Financiera – Patrimonial	32 - 42
Trayectoria en el Mercado Bursátil	42 - 43
Factores de Riesgo	44

RIEDER & CIA. S.A.C.I.  
J. Rodolfo Rieder

# RIEDER & CIA.

## RIEDER Y CIA SACI

### PROSPECTO DE PROGRAMA DE EMISION GLOBAL DE BONOS USD2

**RIEDER Y CIA SACI** es una sociedad Anónima Emisora, constituida bajo las leyes de la República del Paraguay, que aprobó un Programa para la emisión de títulos representativos de deuda, bonos, en Series cuya cantidad será determinada en su momento (cada una de ellas, una "Serie" y en su conjunto, las "Series"). El monto, fecha de vencimiento e intereses, junto con los demás términos y condiciones aplicables a cada Serie se detallarán en los complementos de prospecto preparados en relación con esa Serie, los cuales modificarán, complementarán y/o reemplazarán los términos y condiciones descriptos en este prospecto. Los títulos globales de cada Serie que conforman el Programa de Emisión Global constituyen obligaciones directas e incondicionales de **Rieder y Cía. S.A.C.I.**

**"Programa de Emisión Global registrado según Resolución CNV N° .../..... de fecha ... de ..... de 2014.**

Esta inscripción sólo acredita que el Programa ha cumplido con los requisitos establecidos legal y reglamentariamente, no significando que la Comisión Nacional de Valores exprese un juicio de valor acerca del mismo, ni sobre el futuro desenvolvimiento de la entidad emisora.

La veracidad de la información contable, financiera, económica, así como de cualquier otra información suministrada, es de la exclusiva responsabilidad del Directorio de **Rieder y Cía. SACI**. El Directorio de la entidad emisora manifiesta, con carácter de Declaración Jurada, que el presente prospecto contiene información veraz y suficiente sobre todo hecho relevante que pueda afectar la situación patrimonial, económica y financiera de la sociedad y toda aquella que deba ser de conocimiento del público inversor con relación a la presente emisión, conforme a las normas legales y reglamentarias vigentes.

La Comisión Nacional de Valores no se pronuncia sobre la calidad de los valores a ser emitidos dentro del marco del presente Programa de Emisión. La circunstancia que la Comisión haya registrado este Programa no significa que garantice su pago y la solvencia del emisor. La información contenida en este prospecto es de responsabilidad de **Rieder y Cía.SACI**. El inversionista deberá evaluar la conveniencia de adquirir estos valores emitidos, teniendo presente que el o los únicos responsables del pago son el emisor y quienes resulten obligados a ello.



**Juan Rodolfo Rieder Celle**  
**Presidente**

RIEDER & CIA. S.A.C.I.

Noviembre/2014

4



# RIEDER & CIA.

*Este prospecto debe ser leído conjuntamente con el Prospecto Complementario correspondiente a cada Serie que será emitida en el marco del presente Programa de Emisión, para acceder a la información necesaria que permita entender las implicancias relativas a las emisiones que serán efectuadas.*

## Resumen del programa

<b>Programa</b>	Los títulos de deuda, bonos, se emitirán bajo el Programa registrado por Resolución CNV N°.../..... del Directorio de la CNV de fecha .. de .... de 2014.
<b>Denominación del Programa</b>	G1
<b>Monto del Programa y Moneda</b>	Gs. 9.000.000.000 (Guaraníes Nueve Mil Millones)
<b>Forma de emisión de los Títulos de Deuda, Bonos.</b>	Se emitirá un título global por cada una de las Series que conforman este Programa de Emisión Global y cuyo contenido se halla ajustado a los términos establecidos en el Reglamento Operativo del SEN. Este título otorga acción ejecutiva. Este título se emitirá a nombre de la BVPASA y quedará depositado en la BVPASA quien actuará de custodio para los inversionistas, con arreglo a las disposiciones reglamentarias aplicables. Las liquidaciones, negociaciones, transferencias, pagos de capital, e intereses correspondientes al título global se realizarán de acuerdo con las normas y procedimientos operativos establecidos en el Reglamento Operativo y en el Reglamento Operativo del Sistema Electrónico de Negociación, en el Contrato de Custodia, Compensación y Liquidación que será suscripto con la BVPASA
<b>Series</b>	Los títulos de deuda, bonos, podrán ser emitidos en una o más Series. Los términos y condiciones de cada Serie podrán variar con respecto a los términos y condiciones de otras Series en circulación, pero no dentro de la misma serie. <b>Rieder y Cía. SACI</b> , establecerá los términos específicos de cada Serie en el respectivo complemento de Prospecto.
<b>Cortes mínimos</b>	Gs. 1.000.000 (Guaraníes Un Millón)
<b>Plazo de vencimiento</b>	De 365 a 2555 días
<b>Garantía</b>	Quirografaria
<b>Tasa de interés</b>	A ser definida en cada Serie a ser emitida dentro del marco del presente Programa.
<b>Lugar y forma de pago de vencimientos de capital e intereses</b>	A través del Agente de Pago designado por la BVPASA para la realización de los débitos y créditos en las cuentas de liquidación habilitadas en el Banco Itaú S.A. de los montos afectados y declarados en el título global de cada serie a ser suscripto.
<b>Forma de pago de capital</b>	Al vencimiento de la obligación principal.
<b>Forma de pago de intereses</b>	A ser definidos en cada Serie a ser emitida dentro del marco del presente Programa.



SIEMENS

VALEO

UNIFY

Rieder Internet

RIEDERUSADOS

RIEDER & CIA. S.A.C.I.  
5  
J. Rodolfo Rieder

# RIEDER & CIA.

<b>Destino de fondos</b>	Captación de capital operativo a menores costos y mayores plazos para su utilización en la adquisición y comercialización de los productos que representa y reestructuración de las obligaciones de corto plazo.
<b>Procedimiento en caso de incumplimiento</b>	Se dispondrá lo establecido en el Capítulo VII del Reglamento del SEN
<b>Representante de Obligacionistas</b>	Valores Casa de Bolsa S.A. con las facultades previstas en la Ley 1284/98, en el Código Civil y en la Res.763/04 de la CNV. Esta designación es sin perjuicio de cambio por parte de los obligacionistas (inversionistas), en cuyo caso la sociedad reconocerá al nuevo representante designado por los mismos.
<b>Rescate anticipado</b>	No se prevé rescate anticipado
<b>Agente Organizador</b>	Valores Casa de Bolsa S.A. Dirección: Av. Mcal. López 3811 c/ Dr. Morra – Asunción – Paraguay.
<b>Intermediario Colocador</b>	Casas de Bolsa debidamente habilitadas por la comisión Nacional de Valores y la Bolsa de Valores y Productos de Asunción S.A.
<b>Sistema de liquidación y compensación</b>	A través del Agente de Pago designado por la BVPASA para la realización de los débitos y créditos en las cuentas de liquidación habilitadas en el Banco Itaú S.A. y de acuerdo a lo establecido en el Contrato de Compensación y Liquidación suscripto con la BVPASA.

*La Comisión Nacional de Valores no se pronuncia sobre la calidad de los valores ofrecidos como inversión ni sobre la solvencia del emisor. La información contenida en este prospecto marco es de responsabilidad del emisor. El inversionista deberá evaluar la conveniencia de la adquisición de los valores a ser emitidos, teniendo presente que el o los únicos responsables del pago son el emisor y quienes resulten obligados a ello. La documentación relacionada con el presente Programa de Emisión es de carácter público y se encuentra disponible para su consulta en la **Comisión Nacional de Valores, la Bolsa de Valores y Productos de Asunción S.A., Valores Casa de Bolsa S.A. y en RIEDER Y CIA SACI.***

  
RIEDER & CIA S.A.C.I.  
J. Rodolfo Rieder

.....  
Noviembre/2014

# RIEDER & CIA.

## Leyenda para el Inversionista

**Señor inversionista:** Antes de efectuar su inversión usted debe informarse cabalmente de la situación financiera de la sociedad emisora y deberá evaluar la conveniencia de la adquisición de estos valores, teniendo presente que el único responsable del pago de los documentos son el emisor y quienes resulten obligados a ellos. El intermediario deberá proporcionar al inversionista la información contenida en el prospecto presentado con motivo de la solicitud de inscripción al Registro de Valores, antes de que efectúe su inversión.

La documentación relacionada con el presente Programa de Emisión, es de carácter público y se encuentra disponible para su consulta en la Comisión Nacional de Valores, la Bolsa de Valores y Productos de Asunción S.A, Valores Casa de Bolsa S.A. y Rieder y Cía. SACI., sito en Artigas Nº 1945 e/ Central y Altos, Asunción – Paraguay, Teléfono: (595-21) 214 114, Correo Electrónico: [rieder@rieder.com.py](mailto:rieder@rieder.com.py), Página Web: [www.rieder.com.py](http://www.rieder.com.py).



Hilda J. Rieder



SILVONI

VAUXDA

UNIFY

Rieder Siemens

RIEDERUSADOS

# RIEDER & CIA.

## Glosario de términos y abreviaturas utilizados en el presente prospecto:

- a) **Programa de Emisión Global:** Se entiende por Programa de Emisión Global a la emisión mediante la cual una entidad, estructura con cargo a un monto global, la realización de varias emisiones a través de Series.
- b) **Series:** Representan al conjunto de títulos emitidos con idénticas características dentro de cada una de las mismas, instrumentados en un solo título global representativo de la serie. Las series pueden ser emitidas hasta alcanzar el monto total del Programa de Emisión Global registrado. Las emisiones de Series son correlativas por moneda y deben reunir las características establecidas en el Reglamento Operativo del SEN. El registro de cada serie que conforma el Programa de Emisión Global se realiza a través de la Bolsa, con un complemento de prospecto.
- c) **Emisión:** Es el monto global emitido en una moneda determinada. Cada Emisión se ajustará a una moneda específica, y ésta no podrá convertirse a otra.
- d) **Desmaterialización:** Se refiere a la eliminación de circulación de títulos físicos. En su reemplazo el emisor emite un Título Global representativo de cada una de las Series que conforman el Programa de Emisión Global.
- e) **Custodia:** Consiste en el resguardo, a cargo de la Bolsa, de los títulos globales emitidos por el Emisor y que corresponden a cada una de las Series que conforman el Programa de Emisión Global. La custodia será realizada bajo los términos establecidos en el Reglamento del SEN de la Bolsa.
- f) **Título global de la Serie:** Corresponde al título emitido por el emisor vinculado a cada una de las Series que conforman el Programa de Emisión Global. El contenido del mismo debe ajustarse a los términos establecidos en el Reglamento Operativo del SEN.
- g) **CNV:** Comisión Nacional de Valores.
- h) **BVPASA:** Bolsa de Valores y Productos de Asunción S.A.
- i) **SEN:** Sistema electrónico de negociación.

RIEDER & CIA. S.A.C.I.  
J. Rodolfo Rieder



SIEMENS

VANITA

UNIFY

Rieder Internet

RIEDER USADOS

# RIEDER & CIA.

## Parte I Información sobre el Programa de Emisión.

### Antecedentes

- 1.1. Aprobación del Programa de Emisión de parte de la sociedad según **Acta de Directorio Nro. 1316 de fecha 15 de octubre de 2014.**
- 1.2. Registro del Programa de Emisión en la CNV según **Res. CNV Nro...../..... de fecha ... de .... de 2014.**

### Características Generales del Programa

- 2.1. **Denominación del Programa de Emisión:** G1
- 2.2. **Moneda:** Guaraníes
- 2.3. **Monto total del programa de emisión:** Gs. 9.000.000.000 (Guaraníes Nueve Mil Millones).
- 2.4. **Tipo de títulos a emitir:** BONOS
- 2.5. **Corte mínimo:** Gs. 1.000.000 (Guaraníes Un Millón)
- 2.6. **Bolsa en la cual se inscribirá el programa de emisión:** Bolsa de Valores y Productos de Asunción S.A.
- 2.7. **Forma de representación de los títulos-valores:** Se emitirá un título global por cada una de las Series que conforman este Programa de Emisión Global y cuyo contenido se halla ajustado a los términos establecidos en el Reglamento Operativo del SEN. Este título otorga acción ejecutiva. Este título se emitirá a nombre de la BVPASA y quedará depositado en la BVPASA quien actuará de custodio para los inversionistas, con arreglo a las disposiciones reglamentarias aplicables.
- 2.8. **Custodia:** Bolsa de Valores y Productos de Asunción S.A. Agente de Custodia.
- 2.9. **Destino de los fondos:** Captación de capital operativo a menores costos y mayores plazos para su utilización en la adquisición y comercialización de los productos que representa y reestructuración de las obligaciones de corto plazo.
- 2.10. **Agente Organizador:** Valores Casa de Bolsa S.A. Dirección: Av. Mcal. López 3811 c/ Dr. Morra – Asunción – Paraguay.
- 2.11. **Intermediario Colocador:** Casas de Bolsa debidamente habilitadas por la comisión Nacional de Valores y la Bolsa de Valores y Productos de Asunción S.A.
- 2.12. **Lugar y forma de pago:** A través del Agente de Pago designado por la BVPASA para la realización de los débitos y créditos en las cuentas de liquidación habilitadas en el Banco Itaú S.A. de los montos afectados y declarados en el título global de cada serie a ser suscripto. La negociación, transferencia y pagos de capital, amortización e intereses correspondientes al título global se efectuarán a través de los mecanismos establecidos en el Reglamento Operativo y en el Reglamento Operativo del Sistema Electrónico de Negociación, en el Contrato de Custodia, Compensación y Liquidación que será suscrito con la BVPASA.
- 2.13. **Representante de Obligacionistas:** Valores Casa de Bolsa S.A. ("Véase detalles en el acta N°1316 de fecha 15 de octubre de 2014.").
- 2.14. **Rescate anticipado y Procedimiento:** No se prevé rescate anticipado.
- 2.15. **Tasas de interés, plazos, pago del capital, pago de intereses:** "A ser definidos en cada serie a ser emitida dentro del marco del presente programa".
- 2.16. **Garantía:** Quirografía

RIEDER & CIA. S.A.C.I.

J. Rodolfo Rieder



SIEMENS

VALEO

UNIFY

Rieder Internet

RIEDER USADOS

# RIEDER & CIA.

## 2.17 Calificación:

Publicación de la Calificación de Riesgos correspondiente al Programa de Emisión Global G1 y USD2 de **Rieder & Cía. S.A.C.I.**, conforme a lo dispuesto en la Ley N° 3899/09 y Resolución CNV N° 1241/09.

**Fecha de 1ª calificación:** 09 de diciembre de 2014

**Fecha de publicación:** Pendiente de la Aprobación del Programa por la Comisión Nacional de Valores

**Corte de calificación:** 30 de setiembre de 2014

**Calificadora:** Solventa S.A. Calificadora de Riesgo

Edificio San Bernardo 2º Piso | Charles de Gaulle esq. Quesada |

Tel.: (+595 21) 660 439 (+595 21) 661 209 | E-mail:

[info@solventa.com.py](mailto:info@solventa.com.py)

CALIFICACIÓN LOCAL		
RIEDER & CIA. S.A.C.I.	SOLVENCIA Y EMISIÓN	TENDENCIA
PROGRAMA DE EMISIÓN GLOBAL	pyA	ESTABLE
PROGRAMA DE EMISIÓN GLOBAL	pyA	ESTABLE
<p><b>Corresponde a aquellos instrumentos que cuentan con una buena capacidad de pago del capital e intereses en los términos y plazos pactados, pero ésta es susceptible de deteriorarse levemente ante posibles cambios en el emisor, en la industria a que pertenece o en la economía.</b></p> <p>Solventa incorpora en sus procedimientos el uso de signos (+/-), entre las escalas de calificación AA y B. El fundamento para la asignación del signo a la calificación final de la Solvencia, está incorporado en el análisis global del riesgo, advirtiéndose una posición relativa de menor (+) o mayor (-) riesgo dentro de cada categoría, en virtud a su exposición a los distintos factores y de conformidad con metodologías de calificación de riesgo.</p>		

**NOTA:** "La calificación de riesgo no constituye una sugerencia o recomendación para comprar, vender o mantener un valor, un aval o garantía de una emisión o su emisor, sino un factor complementario para la toma de decisiones".

El informe de calificación no es el resultado de una auditoría realizada a la entidad por lo que Solventa no garantiza la veracidad de los datos ni se hace responsable de los errores u omisiones que los datos pudieran contener, ya que la información manejada es de carácter público o ha sido proporcionada por la entidad de manera voluntaria.

La metodología y los procedimientos de calificación de riesgo se encuentran establecidos en los manuales de Solventa Calificadora de Riesgo, las mismas se encuentran disponibles en nuestra página en internet.

Las categorías y sus significados se encuentran en concordancia con lo establecido en la Resolución 1241/09 de la Comisión Nacional de Valores, las mismas se encuentran disponibles en nuestra página en internet.

**Mayor información sobre esta calificación en:**

[www.solventa.com.py](http://www.solventa.com.py)

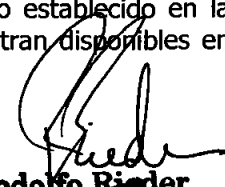
  
**J. Rodolfo Rieder**  
 RIEDER & CIA. S.A.C.I.



# RIEDER & CIA.

## Parte II

### Información sobre el Emisor

#### Información General

- 1.1. **Denominación:** Rieder & Cía. SACI
- 1.2. **Naturaleza Jurídica:** Sociedad Anónima Comercial e Industrial
- 1.3. **RUC:** 80002612-8
- 1.4. **Dirección, teléfono y correo electrónico:** Casa Central Avda. Artigas 1945 e/ Altos y Central, Asunción Paraguay – Teléfono: (595 21) 214 114 Fax: (595 21) 212 021 Correo Electrónico: rieder@rieder.com.py
- 1.5. **Actividad Principal:** Importaciones, representaciones y servicios
- 1.6. **Año de inicio de operaciones, duración de la sociedad, fecha de inscripción en el Registro Público de Comercio (constitución y modificaciones):** "Rieder & Compañía" Sociedad Anónima, Comercial e Industrial fue constituida por Escritura Pública pasada ante el Escribano Don Saúl Martínez Fretes, en fecha 2 de junio de 1964, habiéndose aprobado los mismos y reconocida su personería jurídica por Decreto del Poder Ejecutivo de la Nación N° 5880 de fecha 30 de junio de 1964 e inscripto en el Registro Público de Comercio. Los estatutos vigentes de la sociedad constan en Escritura Publica N° 418 de fecha 13 de mayo 1996, inscripta en el Registro de Personas Jurídicas y Asociaciones bajo el N° 302 de fecha 1° de julio de 1996 y en el Registro Publico de Comercio bajo el N° 662 en fecha 12 de julio de 1996. Según Escritura Publica N° 88 de fecha 23 de junio de 1999, por acta de asamblea general extraordinaria N° 37 de fecha 20 de abril de 1999, fue aprobado el aumento del capital autorizado a Gs. 60.000.000.000, el cual se encuentra totalmente integrado. Asimismo según Escritura Publica N° 73 de fecha 23 de noviembre de 2004, por acta de asamblea general extraordinaria N° 44 de fecha 05 de noviembre de 2004, fue aprobado el aumento del capital social a Gs. 83.000.000.000, el cual se encuentra totalmente integrado. De la misma forma, a través de la mencionada escritura, se ha realizado las modificaciones de los estatutos sociales a los efectos de adecuarlo a las normas legales del Mercado de Valores, y de esa forma permitir a la empresa realizar oferta pública de valores con el fin de captar recursos financieros para capital operativo, proyectos e inversiones. La Sociedad tendrá una duración de cincuenta (50) años contados a partir del día en que la modificación de los estatutos sociales sean registrados en los correspondientes Registros Públicos, pudiendo ser prorrogado su término o anticiparse su disolución por resolución de la Asamblea General de Accionistas. Por Acta de Asamblea General Extraordinaria N°51 de fecha 21 de abril de 2010, fue aprobado el aumento del capital social a Gs. 125.000.000.000. El capital social se encuentra totalmente integrado. Según Escritura Pública N° 107 de fecha 11 de junio de 2013, por Acta de Asamblea General Extraordinaria N°55 de fecha 30 de abril de 2013, fue aprobado el aumento del capital social a Gs. 250.000.000.000., el cual se encuentra totalmente integrado.

RIEDER & CIA. S.A.C.I.

J. Rodolfo Rieder

11



# RIEDER & CIA.

## 1.7 Breve reseña histórica de la Sociedad

Fundada en el año 1934, en Asunción, por Don Francisco Rieder bajo el nombre de "La Química Técnica Francisco RIEDER & CIA".

Inició sus actividades comerciales con la importación de papeles y artículos de laboratorio de Europa. En 1951, obtuvo la representación del grupo VOLVO de Suecia en forma exclusiva para el Paraguay.

En 1954, asume la representación de SIEMENS AG de Alemania. En 1964 fue transformada en Sociedad Anónima con el nombre de "RIEDER & CIA. S.A.C.I.", y cumple actualmente 80 años de existencia.

En 1983 y tras la fusión de las fábricas de tractores VOLVO de Suecia con la VALMET de Finlandia, toma la representación de la VALMET DO BRASIL, para el Paraguay, actualmente con el nombre de VALTRA.

En 1991 se firma contrato de representación con RENAULT y en 1993 incorpora las moto niveladoras CHAMPION a su línea de representaciones.

A partir del 01 de julio del año 2005, se inicia la representación y distribución de sembradoras y Plantadoras KUHN METASA.

Cuenta actualmente con un Capital social, emitido, suscripto e integrado de Gs. 250.000.000.000. Entre sus principales Activos, cuenta con 5 locales en Asunción, siendo destinados 2 de ellos a depósitos, y los otros 3, a ventas, servicios, talleres y administración.

Cuenta además con una sucursal en Ciudad del Este, Encarnación, Cambyreta, Santa Rita, Loma Plata y con más de 30 Agencias de Ventas y Talleres Autorizados para maquinarias en todo el país.

En noviembre del 2004, Rieder & Compañía SACI modifica sus estatutos sociales para ajustarse a los requerimientos de la Ley de Mercado de Valores y de esa manera ha solicitado su inscripción en los Registros Públicos de la Comisión Nacional de Valores, como Sociedad Emisora, dando así un paso más hacia adelante.

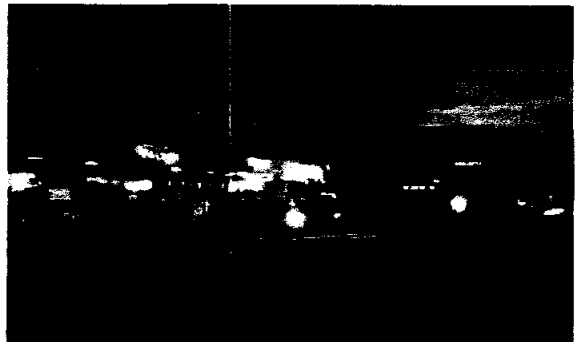
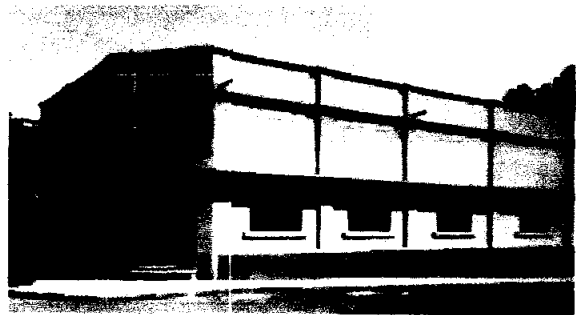

RIEDER & CIA. S.A.C.I.  
J. Rodolfo Rieder

12



# RIEDER & CIA.

**RIEDER & CIA. S.A.C.I.** se enorgullece de representar en Paraguay una diversidad de productos de muy prestigiosas marcas que cuentan con renombre mundial. Todas ellas son reconocidas a lo largo y ancho del planeta por su alta calidad y excelente desempeño, así como por el liderazgo que ejercen en su ramo. Más de seis décadas de incansable labor han rendido sus frutos. Actualmente **RIEDER & CIA. S.A.C.I.** es representante exclusivo para el Paraguay de:



Representante exclusivo desde 1951 del Grupo VOLVO de Suecia, Brasil y E.E.U.U. Para camiones, automóviles, máquinas para movimiento de suelo y motores industriales. Ventas y Servicios.



Representa desde 1991 a la marca RENAULT de Argentina y Francia para ventas y servicios de sus automóviles de paseo y utilitarios.

**SIEMENS**



Desde 1954 RIEDER tiene la representación exclusiva del Grupo Siemens en Paraguay, en las áreas de Energía y Telecomunicaciones.

**VALTRA**



Representante exclusivo en Paraguay desde 1983 de la firma VALTRA-VALMET DO BRASIL S.A., para tractores, ventas y Servicios.

RIEDER & CIA. S.A.C.I.  
J. Rodolfo Rieder

# RIEDER & CIA.

Rieder es representante exclusivo de Kuhn Metasa, implementos agrícolas, en ventas y servicios.

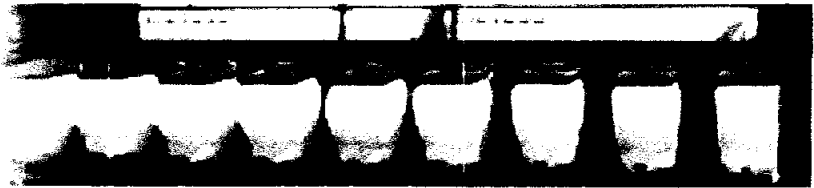

A partir del mes de noviembre de 2006, **Rieder & Cía. SACI** es el importador y distribuidor exclusivo en el Paraguay para la comercialización de su línea de productos dirigida al sector cañero.



Rieder Internet, Inició sus actividades en 1997, actualmente es líder en calidad de servicios orientados a empresas y conexiones domiciliarias.



## RIEDER USADOS



Este compromiso asumido se traduce en un excelente servicio, una amena atención al cliente y la seguridad de contar permanentemente con repuestos y servicio técnico de alto nivel profesional.

RIEDER & CIA. S.A.C.I.

J. Rodolfo Rieder

14



SIEMENS

VAUXHALL

UNIFY

Rieder

RIEDER USADOS

# RIEDER & CIA.

## 1.8 Composición accionaria al 31-10-2014.

### EMPRESA: RIEDER & CIA. S.A.C.I.

Capital Social (de acuerdo al artículo Quinto de los estatutos sociales) Gs. 250.000.000.000.- (Guaraníes: Doscientos Cincuenta Mil Millones), representado por 250.000 (Doscientos Cincuenta Mil) acciones de Gs. 1.000.000 (Guaraníes Un Millón) cada uno.

**Capital Social:** Gs. 250.000.000.000. (Guaraníes Doscientos Cincuenta Mil Millones).

**Capital Emitido:** Gs. 250.000.000.000. (Guaraníes Doscientos Cincuenta Mil Millones).

**Capital Suscrito:** Gs. 250.000.000.000. (Guaraníes Doscientos Cincuenta Mil Millones).

**Capital Integrado:** Gs. 250.000.000.000. (Guaraníes Doscientos Cincuenta Mil Millones).

**Valor nominal de las acciones:** Gs. 1.000.000 (Guaraníes Un Millón) cada uno.

### CUADRO DEL CAPITAL SUSCRITO E INTEGRADO

Accionista	Nº de Títulos	Cantidad de Acciones	Acciones Numeradas		Clase	Voto	Monto	% de Partic. del capital integrado y suscrito
			Desde	Hasta				
Francisco Javier Rieder Celle	13 al 24	2.400	2.401	4.800	Ordinaria	2.400	2.400.000.000	24,76
	61 al 128	13.600	12.001	25.600	Ordinaria	13.600	13.600.000.000	
	298 al 396	5.800	59.401	65.200	Ordinaria	5.800	5.800.000.000	
	405 al 407	300	80.501	80.800	Ordinaria	300	300.000.000	
	411	100	81.101	81.200	Ordinaria	100	100.000.000	
	417	100	81.701	81.800	Ordinaria	100	100.000.000	
	420	100	82.001	82.100	Ordinaria	100	100.000.000	
	423	50	82.251	82.300	Ordinaria	50	50.000.000	
	427	50	82.451	82.500	Ordinaria	50	50.000.000	
	433 al 434	20	82.751	82.770	Ordinaria	20	20.000.000	
	448	5	82.896	82.900	Ordinaria	5	5.000.000	
	453	5	82.921	82.925	Ordinaria	5	5.000.000	
	464 al 467	4	82.968	82.971	Ordinaria	4	4.000.000	
	497 al 537	8.200	83.001	91.200	Ordinaria	8.200	8.200.000.000	
	702	100	124.001	124.100	Ordinaria	100	100.000.000	
	703	50	124.601	124.650	Ordinaria	50	50.000.000	
	713	10	124.851	124.860	Ordinaria	10	10.000.000	
	723	5	124.951	124.955	Ordinaria	5	5.000.000	
	729	1	124.981	124.981	Ordinaria	1	1.000.000	
	764 al 778	30.000	155.001	185.000	Ordinaria	30.000	30.000.000.000	
813 al 816	800	245.801	246.401	Ordinaria	800	800.000.000		
827 al 828	200	248.401	248.600	Ordinaria	200	200.000.000		
<b>Total</b>		<b>61.900</b>				<b>61.900</b>	<b>61.900.000.000</b>	
Juan Rodolfo Rieder Celle	1 al 12	2.400	1	2.400	Ordinaria	2.400	2.400.000.000	24,76
	48	200	9.401	9.600	Ordinaria	200	200.000.000	

15



SEMAINTS

VAUXDA

UNIFY

RIEDER

RIEDER USADOS

RIEDER & CIA. S.A.C.I.  
J. Rodolfo Rieder

RIEDER & CIA. S.A.C.I. Importaciones, representaciones y servicios: • Casa Central: Avda. Artigas Nº 1945, Asunción. P.O. BOX 586 - Tel: 214 114 (R.A.) Fax: (021) 212 021  
e-mail: rieder@rieder.com.py - www.rieder.com.py • Show Rooms Renault, Volvo, Rieder Usados: Avda. Artigas Nº 1945 Tel: 214 114 (R.A.) • Sección Repuestos, Taller Automóviles  
Volvo y Renault, Taller Camiones, Tractores y Equipos Pesados: Avda. Artigas Nº 1945 Tel: 214 114 (R.A.) • Rieder Internet, Siemens: Avda. Perú y Avda. Artigas Tel.: 2190 277  
e-mail: riedi@rieder.net.py • Suc. Ciudad del Este: Ruta Internacional Nº 7 Km. 5 Tel.: (061) 572 316/8 • Suc. Santa Rita: Ruta 6 Km 40. Tel.: (0673) 220 151 • Suc. Katoné  
(Caanduyú): Ruta 10, Av. Las Residentas Tel.: (061) 597 4000 • Suc. Loma Plata (Checo): Av. Central 1315. Tel.: (0492) 253 180 / 253 267 • Suc. Encarnación: Ruta 6 KM 10  
Tel.: (071) 21 82 900 • Suc. Cambayreta: Ruta 6 Km. 10. Tel.: (071) 218 2900

# RIEDER & CIA.

	129 al 196	13.600	25.601	39.200	Ordinaria	13.600	13.600.000.000	
	269 al 297	5.800	53.601	59.400	Ordinaria	5.800	5.800.000.000	
	402 al 404	300	80.201	80.500	Ordinaria	300	300.000.000	
	418	100	81.801	81.900	Ordinaria	100	100.000.000	
	422	50	82.201	82.250	Ordinaria	50	50.000.000	
	428	50	82.501	82.550	Ordinaria	50	50.000.000	
	435 al 436	20	82.771	82.790	Ordinaria	20	20.000.000	
	447	5	82.891	82.895	Ordinaria	5	5.000.000	
	454	5	82.926	82.930	Ordinaria	5	5.000.000	
	468 al 471	4	82.972	82.975	Ordinaria	4	4.000.000	
	538 al 578	8.200	91.201	99.400	Ordinaria	8.200	8.200.000.000	
	703	100	124.101	124.200	Ordinaria	100	100.000.000	
	709	50	124.651	124.700	Ordinaria	50	50.000.000	
	714	10	124.861	124.870	Ordinaria	10	10.000.000	
	724	5	124.956	124.960	Ordinaria	5	5.000.000	
	730	1	124.982	124.982	Ordinaria	1	1.000.000	
	749 al 763	30.000	125.001	155.000	Ordinaria	30.000	30.000.000.000	
	809 al 812	800	245.001	245.800	Ordinaria	800	800.000.000	
	825 al 826	200	248.201	248.400	Ordinaria	200	200.000.000	
<b>Total</b>		<b>61.900</b>				<b>61.900</b>	<b>61.900.000.000</b>	
<b>Carlos Enrique Rieder Cella</b>	25 al 36	2.400	4.801	7.200	Ordinaria	2.400	2.400.000.000	<b>24,76</b>
	197 al 264	13.600	39.201	52.800	Ordinaria	13.600	13.600.000.000	
	327 al 332	1.200	65.201	66.400	Ordinaria	1.200	1.200.000.000	
	408 al 410	300	80.801	81.100	Ordinaria	300	300.000.000	
	412 al 413	200	81.201	81.400	Ordinaria	200	200.000.000	
	419	100	81.901	82.000	Ordinaria	100	100.000.000	
	424	50	82.301	82.350	Ordinaria	50	50.000.000	
	429	50	82.551	82.600	Ordinaria	50	50.000.000	
	437 al 438	20	82.791	82.810	Ordinaria	20	20.000.000	
	449	5	82.901	82.905	Ordinaria	5	5.000.000	
	455	5	82.931	82.935	Ordinaria	5	5.000.000	
	472 al 475	4	82.976	82.979	Ordinaria	4	4.000.000	
	579 al 642	12.800	99.401	112.200	Ordinaria	12.800	12.800.000.000	
	704	100	124.201	124.300	Ordinaria	100	100.000.000	
	710	50	124.701	124.750	Ordinaria	50	50.000.000	
	715	10	124.871	124.880	Ordinaria	10	10.000.000	
	725	5	124.961	124.965	Ordinaria	5	5.000.000	
	731	1	124.983	124.983	Ordinaria	1	1.000.000	
	779 al 793	30.000	185.001	215.000	Ordinaria	30.000	30.000.000.000	
	817 al 820	800	246.601	247.400	Ordinaria	800	800.000.000	
829 al 830	200	248.601	248.800	Ordinaria	200	200.000.000		

16



SIEMENS

MANITOU

UNIFY

Rieder

RIEDER USA DOS

RIEDER & CIA. S.A.C.I.  
J. Rodolfo Rieder

# RIEDER & CIA.

Total		61.900				61.900	61.900.000.000	
Jorge Oscar Rieder Celle	265 al 268	800	52.801	53.600	Ordinaria	800	800.000.000	0,72
	430	50	82.601	82.650	Ordinaria	50	50.000.000	
	439 al 440	20	82.811	82.830	Ordinaria	20	20.000.000	
	450	5	82.901	82.905	Ordinaria	5	5.000.000	
	456	5	82.936	82.940	Ordinaria	5	5.000.000	
	476 al 479	4	82.980	82.983	Ordinaria	4	4.000.000	
	716	10	124.881	124.890	Ordinaria	10	10.000.000	
	726	5	124.966	124.970	Ordinaria	5	5.000.000	
	732	1	124.984	124.984	Ordinaria	1	1.000.000	
833 al 841	900	249.001	249.900	Ordinaria	900	900.000.000		
<b>Total</b>		<b>1.800</b>				<b>1.800</b>	<b>1.800.000.000</b>	
Hilda Judith Rieder Celle	37 al 47	2.200	7.201	9.400	Ordinaria	2.200	2.200.000.000	24,76
	49 al 60	2.400	9.601	12.000	Ordinaria	2.400	2.400.000.000	
	333 al 400	13.600	66.401	80.000	Ordinaria	13.600	13.600.000.000	
	414 al 416	300	81.401	81.700	Ordinaria	300	300.000.000	
	421	100	82.101	82.200	Ordinaria	100	100.000.000	
	425 al 426	100	82.351	82.450	Ordinaria	100	100.000.000	
	431	50	82.651	82.700	Ordinaria	50	50.000.000	
	441 al 442	20	82.831	82.850	Ordinaria	20	20.000.000	
	451	5	82.911	82.915	Ordinaria	5	5.000.000	
	457	5	82.941	82.945	Ordinaria	5	5.000.000	
	480 al 483	4	82.984	82.987	Ordinaria	4	4.000.000	
	643 al 701	11.800	112.201	124.000	Ordinaria	11.800	11.800.000.000	
	705 al 706	200	124.301	124.500	Ordinaria	200	200.000.000	
	711 al 712	100	124.751	124.850	Ordinaria	100	100.000.000	
	717	10	124.891	124.900	Ordinaria	10	10.000.000	
	727	5	124.971	124.975	Ordinaria	5	5.000.000	
	733	1	124.985	124.985	Ordinaria	1	1.000.000	
	794 al 808	30.000	215.001	245.000	Ordinaria	30.000	30.000.000.000	
821 al 824	800	247.401	248.200	Ordinaria	800	800.000.000		
831 al 832	200	248.801	249.000	Ordinaria	200	200.000.000		
<b>Total</b>		<b>61.900</b>				<b>61.900</b>	<b>61.900.000.000</b>	
Acciones en copropiedad	401	200	80.001	80.200	Ordinaria	200	200.000.000	0,18
	432	50	82.701	82.750	Ordinaria	50	50.000.000	
	443 al 444	20	82.851	82.870	Ordinaria	20	20.000.000	
	452	5	82.916	82.920	Ordinaria	5	5.000.000	
	462 al 463	2	82.966	82.967	Ordinaria	2	2.000.000	
	707	100	124.501	124.600	Ordinaria	100	100.000.000	
	719 al 722	40	124.911	124.950	Ordinaria	40	40.000.000	
	747 al 748	2	124.999	125.000	Ordinaria	2	2.000.000	

17



SIEMENS

VAUXDA

UNIFY

RIEDER

SAUCOS

RIEDER & CIA. S.A.C.I.  
J. Rodolfo Rieder

RIEDER & CIA. S.A.C.I. Importaciones, representaciones y servicios: • Casa Central: Avda. Artigas Nº 1945, Asunción, P.O. BOX 586 - Tel: 214 114 (R.A) Fax: (021) 212 021  
e-mail: rieder@rieder.com.py • www.rieder.com.py • Show Room Renault, Volvo, Rieder Usados: Avda. Artigas Nº 1945 Tel: 214 114 (R.A) • Sección Repuestos, Taller Automóviles  
Volvo y Renault, Taller Camiones, Tractores y Equipos Pesados: Avda. Artigas Nº 1945 Tel: 214 114 (R.A) • Rieder Internet, Siemens: Avda. Perú y Avda. Artigas Tel.: 2190 277  
e-mail: ries@rieder.net.py • Suc. Ciudad del Este: Ruta Internacional Nº 7 Km. 5 Tel.: (061) 572 316/8 • Suc. Santa Rita: Ruta 6 Km 40. Tel.: (0673) 220 151 • Suc. Katumbé  
(Caaindeyá): Ruta 10, Av. Las Residentes Tel.: (061) 597 4000 • Suc. Lama Plata (Checo): Av. Central 1315. Tel.: (0492) 253 180 / 253 267 • Suc. Encarnación: Ruta 6 KM 10  
Tel.: (071) 21 82 900 • Suc. Cambyreta: Ruta 6 Km. 10. Tel.: (071) 218 2900

# RIEDER & CIA.

	849	10	249.971	249.980	Ordinaria	10	10.000.000	
	861 al 869	9	249.992	250.000	Ordinaria	9	9.000.000	
<b>Total</b>		<b>438</b>				<b>438</b>	<b>438.000.000</b>	
<b>Helga Rieder Vda de Carrasco</b>	458	5	82.946	82.950	Ordinaria	5	5.000.000	<b>0,01</b>
	484 al 486	3	82.988	82.990	Ordinaria	3	3.000.000	
	734 al 737	4	124.986	124.989	Ordinaria	4	4.000.000	
	842	10	249.901	249.910	Ordinaria	10	10.000.000	
	850 al 851	2	249.981	249.982	Ordinaria	2	2.000.000	
<b>Total</b>		<b>24</b>				<b>24</b>	<b>24.000.000</b>	
<b>Oscar Ricardo Forster Kropff</b>	445 al 446	20	82.871	82.890	Ordinaria	20	20.000.000	<b>0,04</b>
	459	5	82.951	82.955	Ordinaria	5	5.000.000	
	487 al 490	4	82.991	82.994	Ordinaria	4	4.000.000	
	718	10	124.901	124.910	Ordinaria	10	10.000.000	
	728	5	124.976	124.980	Ordinaria	5	5.000.000	
	738	1	124.990	124.990	Ordinaria	1	1.000.000	
	843 al 846	40	249.911	249.950	Ordinaria	40	40.000.000	
	852 al 856	5	249.983	249.987	Ordinaria	5	5.000.000	
<b>Total</b>		<b>90</b>				<b>90</b>	<b>90.000.000</b>	
<b>Hans Herman Gehre Hansen</b>	460	5	82.956	82.960	Ordinaria	5	5.000.000	<b>0,01</b>
	491 al 493	3	82.995	82.997	Ordinaria	3	3.000.000	
	739 al 742	4	124.991	124.994	Ordinaria	4	4.000.000	
	848	10	249.961	249.970	Ordinaria	10	10.000.000	
	859 al 860	2	249.990	249.991	Ordinaria	2	2.000.000	
<b>Total</b>		<b>24</b>				<b>24</b>	<b>24.000.000</b>	
<b>Gerardo Wagner</b>	461	5	82.961	82.965	Ordinaria	5	5.000.000	<b>0,01</b>
	494 al 496	3	82.998	83.000	Ordinaria	3	3.000.000	
	743 al 746	4	124.995	124.998	Ordinaria	4	4.000.000	
	847	10	249.951	249.960	Ordinaria	10	10.000.000	
	857 al 858	2	249.988	249.989	Ordinaria	2	2.000.000	
<b>Total</b>		<b>24</b>				<b>24</b>	<b>24.000.000</b>	
<b>Total</b>		<b>250.000</b>				<b>250.000</b>		

RIEDER & CIA. S.A.C.I.  
J. Rodolfo Rieder



# RIEDER & CIA.

## Accionistas con más del 10% del capital y con más del 10% de los votos

Accionistas	Total de acciones	Clase	Voto	Monto	% de Partic. del capital integrado y suscrito
Francisco Javier Rieder Celle	61.900	Ordinaria	61.900	61.900.000.000	24,76
Juan Rodolfo Rieder Celle	61.900	Ordinaria	61.900	61.900.000.000	24,76
Carlos Enrique Rieder Celle	61.900	Ordinaria	61.900	61.900.000.000	24,76
Hilda Judith Rieder Celle	61.900	Ordinaria	61.900	61.900.000.000	24,76

### 1.9 Bancos con los cuales opera RIEDER & CIA. S.A.C.I.

- Banco Nacional de Fomento
- Banco Do Brasil
- Banco Continental S.A.E.C.A.
- BBVA Paraguay S.A.
- Banco Amambay S.A.
- Banco Itaú Paraguay S.A.
- Sudameris Bank S.A.E.C.A.
- CITIBANK N.A.
- Banco Regional S.A.E.C.A.
- Banco de la Nación Argentina
- Banco Atlas S.A.
- Banco Familiar S.A.E.C.A.
- Banco GNB Paraguay S.A.
- Banco Itapua S.A.E.C.A.
- Bancop S.A.
- Financiera El Comercio S.A.E.C.A.
- Financiera Rio S.A.
- TU Financiera S.A.
- Visión Banco S.A.E.C.A.

RIEDER & CIA. S.A.C.I.

J. Rodolfo Rieder

# RIEDER & CIA.

## 2 Estructura Organizacional

### 2.1 Organigrama

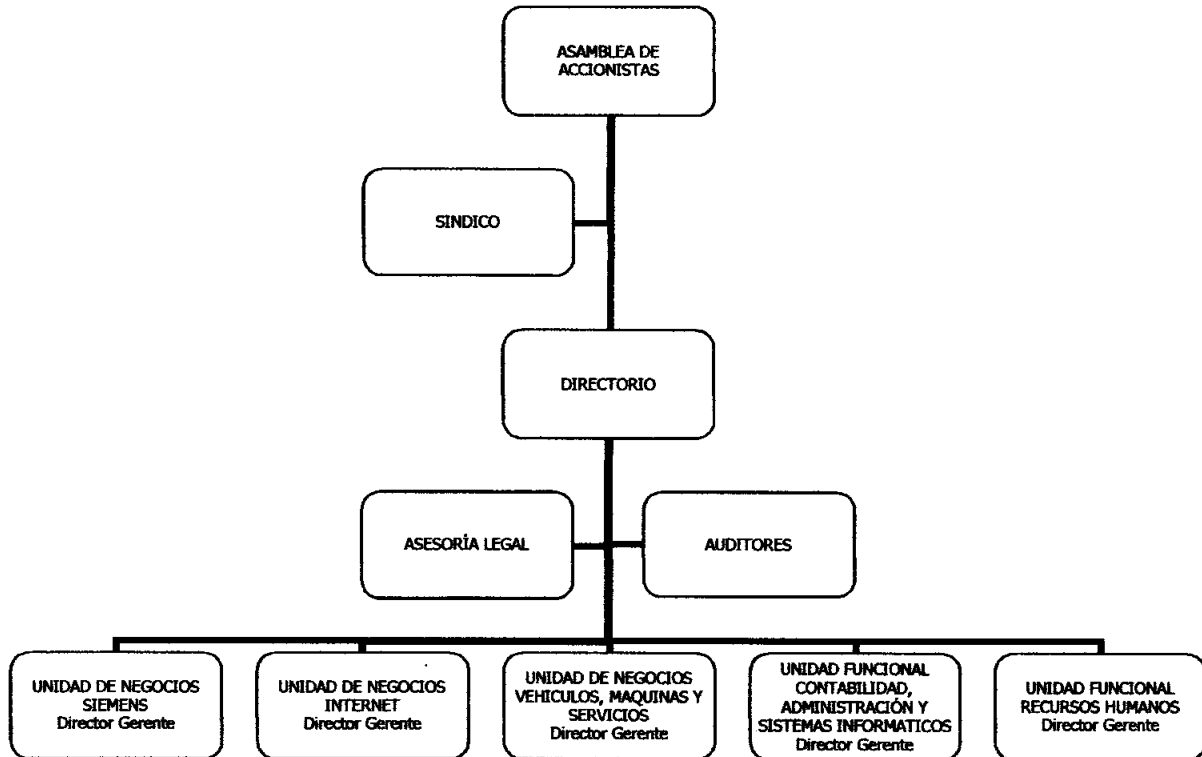

### 2.2 Directores y Altos Funcionarios

#### MIEMBROS DEL DIRECTORIO DE RIEDER & CIA. SACI

**Presidente:** Juan Rodolfo Rieder Celle  
**Vice-Presidente:** Francisco J. Rieder Celle  
**Director:** Carlos Enrique Rieder Celle  
**Director:** Jorge Oscar Rieder Celle  
**Directora:** Hilda Judith Rieder Celle  
**Síndico Titular:** Dr. César Diesel Junghans  
**Síndico Suplente:** Lic. Herminio Martínez

**Apoderado:** Salvador Maldonado  
**Apoderado:** Ramón López

La composición del nuevo Directorio de RIEDER & CIA SACI fue conformada en Asamblea General Ordinaria de Accionista N° 57 de fecha 29/04/2014

RIEDER & CIA. S.A.C.I.  
J. Rodolfo Rieder 20



# RIEDER & CIA.

## CURRICULUM DE LOS DIRECTORES DE RIEDER & CIA S.A.C.I.

### Datos Personales

**Nombre:** Juan Rodolfo  
**Apellidos:** Rieder Celle  
**Fecha de Nacimiento:** 30/01/1953  
**Nacionalidad:** Paraguaya  
**Estado Civil:** Casado  
**Estudios Cursados**  
1960-1965 Primaria. Colegio Goethe, Asunción – Paraguay  
1966-1971 Secundaria. Colegio Goethe, Asunción – Paraguay  
1972-1976 Administración de Empresas. Universidad Católica Nuestra Señora de la Asunción.  
1977-1978 Maestría en Administración de Empresas. N.T.S.U. (North Texas State University)  
**Idiomas:** Español, Alemán e Inglés

### Actividades Comerciales

Rieder & Cia. S.A.C.I. Presidente (Miembro del Directorio desde el año 1986 a la fecha)  
Pto. Max. S.A.G.I.C. Presidente (Miembro del Directorio desde el año 1976 a la fecha)  
Postillón S.A. Presidente (Miembro del Directorio desde el año 2006 a la fecha)  
Maxi Vigas S.A. Presidente (Miembro del Directorio desde el año 2002 a la fecha)  
E-Life S.A. Presidente (Miembro del Directorio desde el año 2003 a la fecha)  
CITSA Director (Miembro del Directorio desde el año 1996 a la fecha)  
CPC S.A. Director (Miembro del Directorio desde el año 1997 a la fecha)

### Actividades Gremiales

Asociación Rural del Paraguay (Regional Alto Chaco) Director (Diez años)



Hilda J. Rieder

# RIEDER & CIA.

## CURRICULUM DE LOS DIRECTORES DE RIEDER & CIA SACI

### Datos Personales

**Nombre:** Francisco Javier  
**Apellidos:** Rieder Celler  
**Fecha de Nacimiento:** 10/12/1949  
**Nacionalidad:** Paraguaya  
**Estado Civil:** Casado

### Estudios Cursados

1963-1968 Bachiller Humanístico. Colegio Goethe, Asunción – Paraguay  
1969-1979 Electrónica en la Universidad Técnica de Berlín  
Idiomas: Español, Alemán e Inglés

### Actividades Laborales

1977 – 1978 Experiencia de Trabajo en los Departamentos en Rieder & Compañía S.A.C.I.  
1979 – Actual Director Gerente. Área de Electricidad, en Rieder & Compañía S.A.C.I., activando las representaciones del Grupo Siemens en el Paraguay

### Actividades Comerciales

Rieder & Cia. S.A.C.I.	Vice Presidente(Miembro del Directorio desde el año 1986 a la fecha)
Pto. Max S.A.G.I.C.	Vice Presidente(Miembro del Directorio desde el año 1979 a la fecha)
Postillón S.A.	Vice Presidente(Miembro del Directorio desde el año 2006 a la fecha)
CITSA	Director (Miembro del Directorio desde el año 1996 a la fecha)
CPC S.A.	Director (Miembro del Directorio desde el año 1997 a la fecha)
E-Life S.A.	Director (Miembro del Directorio desde el año 2003 a la fecha)
Maxi Vigas S.A.	Director (Miembro del Directorio desde el año 2002 a la fecha)

### Actividades Gremiales

Cuatro años como miembro activo del Directorio del Centro de Importadores del Paraguay (2 años en carácter de Secretario)

Cuatro años como miembro del Directorio de la Cámara de Comercio Paraguayo – Alemana.

Hilda J. Rieder



SIEMENS

VALVOLTA

UNIFY

Rieder

RIEDER USADOS

# RIEDER & CIA.

## CURRICULUM DE LOS DIRECTORES DE RIEDER & CIA SACI

### Datos Personales

**Nombre:** Carlos Enrique  
**Apellidos:** Rieder Celle  
**Fecha de Nacimiento:** 22/12/1957  
**Nacionalidad:** Paraguaya  
**Estado Civil:** Casado

### Estudios Cursados

1963-1976 Bachiller Humanístico. Colegio Goethe, Asunción-Paraguay  
1976 Siete meses Bachillerato Pasivo en Bremen-Alemania  
1979-1982 Estudio de Comercio Industrial en Siemens AG, Alemania  
1990 Maestría en Administración de Empresas  
Idiomas: Español, Alemán e Inglés

### Actividad Laboral

CITSA Presidente (Miembro del Directorio desde el año 1996 a la fecha)  
Rieder & Cia. S.A.CI Director (Miembro del Directorio desde el año 1990 a la fecha)  
CPC S.A. Director (Miembro del Directorio desde el año 1997 a la fecha)  
Pto. Max S.A.G.I.C. Director (Miembro del Directorio desde el año 1990 a la fecha)  
Postillón S.A. Director (Miembro del Directorio desde el año 2006 a la fecha)  
Maxi Vigas S.A. Director (Miembro del Directorio desde el año 2002 a la fecha)  
Consulado de Suecia Cónsul General Honorario (Desde el 29/10/92 hasta la fecha)

### Condecoración

Condecorado con la Estrella Polar por el Gobierno de Suecia.



Hilda J. Rieder

# RIEDER & CIA.

## CURRICULUM DE LOS DIRECTORES DE RIEDER & CIA SACI

### Datos Personales

**Nombre:** Jorge Oscar  
**Apellidos:** Rieder Celle  
**Fecha de Nacimiento:** 15/02/1962  
**Nacionalidad:** Paraguaya  
**Estado Civil:** Divorciado

### Estudios Cursados

1978-1980 Bachiller Humanístico. Colegio Goethe, Asunción-Paraguay  
1984-1988 Estudio Universitario. Ingeniería Civil. Universidad Federal de Río de Janeiro – Brasil  
1989-1991 Maestría en Administración de Empresas INCAE-UCA (Universidad Católica Nuestra Señora de la Asunción)  
Idiomas: Español, Portugués, Alemán e Inglés (Nivel Medio)

### Experiencia Laboral

Ingreso a RIEDER & CÍA S.A.C.I. Director

### Actividades Comerciales

Maxi Vigas S.A. Vicepresidente (Miembro del Directorio desde el año 2002 a la fecha)  
Rieder & Cia. S.A.C.I. Director (Miembro del Directorio desde el año 1994 a la fecha)  
CITSA Director (Miembro del Directorio desde el año 1996 a la fecha)  
CPC S.A. Director (Miembro del Directorio desde el año 1997 a la fecha)  
Pto. Max S.A.G.I.C. Director (Miembro del Directorio desde el año 1991 a la fecha)  
Postillón S.A. Director (Miembro del Directorio desde el año 2006 a la fecha)

### Actividad Gremial

Cámara del Automotor (CADAM) Miembro (Cinco años)

Hilda J. Rieder

# RIEDER & CIA.

## CURRICULUM DE LOS DIRECTORES DE RIEDER & CIA SACI

### Datos Personales

**Nombre:** Hilda Judith  
**Apellidos:** Rieder Celle  
**Fecha de Nacimiento:** 15/02/1962  
**Nacionalidad:** Paraguaya  
**Estado Civil:** Soltera

### Estudios Cursados

1978-1980 Bachiller Humanístico. Colegio Goethe, Asunción – Paraguay  
1981-1987 Estudio Universitario. Psicología Laboral, Universidad Católica Nuestra Señora de la Asunción  
1998 (2 meses) Gerencia de Recursos Humanos. Universidad Americana  
Idiomas: Español, Alemán, Inglés y Francés

### Actividades Comerciales

Rieder & Cia. S.A.C.I. Directora (Miembro del Directorio desde el año 1994 a la fecha)  
CITSA Directora (Miembro del Directorio desde el año 1996 a la fecha)  
CPC S.A. Directora (Miembro del Directorio desde el año 1997 a la fecha)  
Pto. Max S.A.G.I.C. Directora (Miembro del Directorio desde el año 1991 a la fecha)  
Postillón S.A. Directora (Miembro del Directorio desde el año 2006 a la fecha)  
Maxi Vigas S.A. Directora (Miembro del Directorio desde el año 2002 a la fecha)  
Consulado de Suecia Vice Cónsul Honoraria (Desde el 29/10/1992 a la fecha)



Hilda J. Rieder



SIEMENS

VAUXHALL

UNIFY

Rieder & Cia. S.A.C.I.

RIEDER USA, INC.

# RIEDER & CIA.

## CURRICULUM DE LOS APODERADOS DE RIEDER Y CIA SACI

### Datos personales

**Nombre:** Salvador R. Maldonado Díaz  
**Fecha de nacimiento:** 18 de marzo de 1956,  
**Estado civil:** Casado  
**Nacionalidad:** Paraguaya

### Estudios cursados

#### **Postgrado**

Universidad del Cono Sur de las Américas, EDAN (Py) junto con la Universidad Católica de Valparaíso, Chile (1 año académico).

Título obtenido: Post Grado en Contabilidad y Finanzas

#### **Universitario**

Universidad Católica de Asunción

Título obtenido: Licenciado en Ciencias Contables

#### **Seminarios y cursos**

Participó en numerosos seminarios y cursos de capacitación en Contabilidad, Finanzas, Auditoría, Administración de empresas y Tributación.

#### **Actividad docente**

Dictó cursos en la Universidad Nacional de Asunción. En la Universidad Comunera actuó como docente.

### Experiencias laborales

#### **RIEDER & CIA. S.A.C.I.**

Desde mayo de 1993 se desempeña en el cargo de Gerente Administrativo / Apoderado

#### **TRANS LUMBER S.A.**

Desde 1976 hasta abril de 1993

Cargo desempeñado: Gerente Administrativo y Contable / Apoderado

#### **CARLOS CASADO S.A.**

Desde 1973 hasta 1975

Cargo desempeñado: Dpto. de Contabilidad y Costos industriales.

#### **OTROS**

Asesoría y Sindicatura de varias empresas.

RIEDER & CIA. S.A.C.I.

J. Rodolfo Rieder



SIEMENS

VALEO

UNIFY

Rieder

SIEMENS

RIEDERUSADOS



# RIEDER & CIA.

## CURRICULUM DE LOS APODERADOS DE RIEDER Y CIA SACI

### Datos Personales:

**Nombre:** López Bareiro, Benigno Ramón  
**Fecha de Nacimiento:** 20 de Noviembre de 1964  
**Nacionalidad:** Paraguaya  
**Estado Civil:** Casado

### TITULOS ACADEMICOS:

1980 Colegio A. San José - Asunción  
Bachiller en Ciencias y Letras

1988 Facultad de Ciencias Administrativas y Contables Universidad Nacional de Asunción  
Título obtenido: Economista

### POSTGRADO

- INCADE – Universidad de Santiago de Chile: Postgrado en Gestión Empresarial
- Universidad Adolfo Ibañez: Postgrado en Gerenciamiento de la Producción.

### EXPERIENCIA LABORAL

**Compañía:** Rieder y Cía. S.A.C.I.  
**Periodo:** Enero de 2007 hasta la fecha  
**Cargo Actual:** Gerente Financiero

### Anteriores:

**Compañía Internacional de Telecomunicaciones- CITSA.**  
**Periodo:** Desde febrero de 1997 hasta diciembre de 2006  
**Cargo:** Gerente Financiero

### Paraguay Refrescos S.A.(Embotelladora de Coca Cola en Paraguay)

**Periodo:** Desde noviembre de 1988 hasta diciembre de 1996  
**Cargo:** Sub Gerente Comercial y de Logística

RIEDER & CIA. S.A.C.I.  
J. Rodolfo Rieder

# RIEDER & CIA.

## CURRICULUM DEL SÍNDICO TITULAR

### Datos Personales:

**Nombre:** César Manuel Diesel Junghanns  
**Fecha de Nacimiento:** 11 de junio de 1956  
**Nacionalidad:** Paraguaya  
**Estado Civil:** Casado

### TITULOS ACADEMICOS:

1968 Colegio Goethe  
Bachiller en Ciencias y Letras

1981 Universidad Nacional de Asunción  
Título obtenido: Abogado

2006 Universidad Nacional de Pilar  
Doctor en Ciencias Jurídicas

### EXPERIENCIA LABORAL

**Compañía:** Rieder y Cía. S.A.C.I.  
**Periodo:** Abril de 2010 hasta la fecha  
**Cargo Actual:** Síndico Titular

### Abogado de las siguientes empresas:

- Rieder & Cia. S.A.C.I.
- CITSA (Cia. Internacional de Comunicaciones S.A.)
- CPC (Cia. Paraguaya de Comunicaciones)
- Empresa Constructora Baumann S.A
- Motormarket S.A.
- Ausburg Control S.A.
- Ganadera Postillón S.A.
- Puerto Max S.A.G.I.C.
- Ganadera Loma Pyta S.A
- Tabacalera San Francisco S.A.

### CARGOS EN LA FUNCIÓN PÚBLICA

- Director Jurídico – Ministerio de Justicia y Trabajo (dic 1993 – marzo 1996)
- Director Jurídico – Ministerio del Interior (agosto 1992 – dic. 1993) (abril 1996 – 1997)
- Miembro Suplente en Representación del Poder Ejecutivo – Consejo de la Magistratura. (1994 – 1998)
- Vice – Ministro de Justicia – Ministerio de Justicia y Trabajo (1997)
- Miembro Titular en Representación del Poder Ejecutivo – Consejo de la Magistratura. Vice-Presidente (1998 – 2001)
- Superintendente – Justicia Electoral (2001– 2011)

RIEDER & CIA. S.A.C.I.

J. Rodolfo Rieder

28



S. EARTHNS

VANITA

UNIFY

Rieder

RIEDERUSADOS

# RIEDER & CIA.

## CURRICULUM DEL SÍNDICO SUPLENTE

### Datos Personales:

**Nombre:** Herminio Osvaldo Martinez Mora  
**Fecha de Nacimiento:** 12 de junio de 1971  
**Nacionalidad:** Paraguaya  
**Estado Civil:** Casado

### TITULOS ACADÉMICOS:

**Nivel Secundario:** Colegio Naciones Unidas  
**Nivel Universitario:** Facultad de Ciencias Administrativas y Contables Universidad Nacional de Asunción  
Título obtenido: Lic. En Contabilidad

### EXPERIENCIA LABORAL

**Compañía:** CITSA  
**Periodo:** Agosto 2013 hasta la fecha  
**Cargo Actual:** Gerente

**Compañía:** Rieder y Cía. S.A.C.I.  
**Periodo:** Abril de 2010 hasta la fecha  
**Cargo Actual:** Síndico Suplente



Hilda J. Rieder



SIEMENS

VALEO

UNIFY

PIEDRA

RIEDERUSAJOS

# RIEDER & CIA.

## 2.3 Remuneración y Bonificaciones a Directores y Altos Funcionarios

**Monto Global de Remuneración a Directores (Anual):** Gs. 1.224.000.000. (Guaraníes Un Mil Doscientos Veinticuatro Millones).

**Monto Global de Personal Superior (Anual):** Gs. 650.000.000. (Guaraníes Seiscientos Cincuenta Millones).

**Sindicato:** No posee.

**2.4 Número de Empleados:** 384

## 3 VINCULACIONES

**3.1 Vinculación por acciones:** No posee.

**3.2 Vinculación de Directores y Altos Funcionarios en otras empresas (por acciones y por cargos):**

Nombres y Apellidos	RIEDER & CIA.			C.P.C. S.A.			PUERTO MAX S.A.G.I.C.		
	Cargo	Accionista	%	Cargo	Accionista	%	Cargo	Accionista	%
Juan Rodolfo Rieder Cella	Presidente	Si	24,72	Director	Si	25,00	Presidente	Si	25,02
Francisco Javier Rieder Cella	Vicpresidente	Si	24,72	Director	Si	25,00	Vicpresidente	Si	25,02
Jorge Oscar Rieder Cella	Director	Si	0,72	Director	No	0,00	Director	No	0,00
Carlos Enrique Rieder Cella	Director	Si	24,72	Presidente	Si	25,00	Director	Si	24,98
Hilda Judith Rieder Cella	Director	Si	24,72	Director	Si	25,00	Director	Si	24,98
M. Atilde Vda. de Rieder	Presidenta Honoraria	No	-	-	-	-	-	-	-
César Diesel	Sindico titular	-	-	-	-	-	-	-	-
Herninio Martínez	Sindico suplente	-	-	-	-	-	-	-	-

Nombres y Apellidos	CITSA			MAXI VIGAS S.A.			E-LIFE PARAGUAY S.A.		
	Cargo	Accionista	%	Cargo	Accionista	%	Cargo	Accionista	%
Juan Rodolfo Rieder Cella	Director	Si	25,00	Presidente	Si	23,74	Presidente	Si	25,00
Francisco Javier Rieder Cella	Director	Si	25,00	Director	Si	23,74	Director	Si	25,00
Jorge Oscar Rieder Cella	Director	No	0,00	Vicpresidente	No	0	-	-	-
Carlos Enrique Rieder Cella	Presidente	Si	25,00	Director	Si	23,74	Director	Si	25,00
Hilda Judith Rieder Cella	Director	Si	25,00	Director	Si	23,77	-	Si	25,00
César Diesel	Sindico suplente	-	-	-	-	-	-	-	-
Salvador Maldonado	Sindico titular	-	-	-	-	-	Sindico titular	-	-

RIEDER & CIA. S.A.C.I.  
J. Rodolfo Rieder

30



S. REP. S. S.

MAXI VIGAS

UNIFY

RIEDER

INTERNET

RIEDER USA DOS

# RIEDER & CIA.

Nombres y Apellidos	NOVAVIDA S.A.			POSTILLON S.A.		
	Cargo	Accionista	%	Cargo	Accionista	%
Juan Rodolfo Rieder Celle	Director	Si	20,00	Presidente	Si	19,83
Francisco Javier Rieder Celle	Vicepresidente	Si	20,00	Vicepresidente	Si	19,83
Jorge Oscar Rieder Celle	Presidente	Si	20,00	Director	No	0
Carlos Enrique Rieder Celle	Director	Si	20,00	Director	Si	19,83
Hilda Judith Rieder Celle	Director	Si	20,00	Director	Si	19,83

Nombres y Apellidos	AUGSBURG CONTROL S.A.		
	Cargo	Accionista	%
Jorge Zabrodiec	Presidente	No	0
Uwe Stolten	Director	No	0
Juan Rodolfo Rieder Celle	-	Si	24,94
Francisco Javier Rieder Celle	-	Si	24,94
Carlos Enrique Rieder Celle	Síndico titular	Si	24,94
Hilda Judith Rieder Celle	Síndico suplente	Si	25,18

**3.3 Vinculación por deudas:** No posee.

**3.4 Vinculación por contratos:** Rieder & Cía. SACI posee vinculación por Contratos con CITSA por subcontratación de trabajos técnicos.

RIEDER & CIA. S.A.C.I.  
J. Rodolfo Rieder

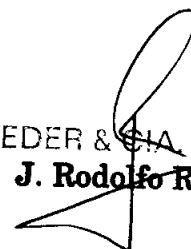

# RIEDER & CIA.

## 4 Información Económica – Financiera – Patrimonial

### 4.1 Información comparativa en columnas de los tres últimos ejercicios y de la última información trimestral cerrada.

#### Estado de situación Patrimonial de los tres últimos ejercicios al 31/12/2013 (Expresado en Guaraníes)

<b>RESUMEN COMPARATIVO DE LOS ESTADOS FINANCIEROS</b>			
<b>(Expresado en Guaraníes)</b>			
<b>ACTIVO</b>	<b>31/12/2013</b>	<b>31/12/2012</b>	<b>31/12/2011</b>
Activo Corriente			
Disponibilidades	16.022.555.032	14.491.559.877	18.334.258.599
Créditos	114.897.420.882	114.559.022.926	102.892.127.259
Existencias	160.405.757.073	133.044.267.731	124.069.680.181
Gastos Adelantados	1.792.524.378	2.036.181.920	2.115.276.829
Ganancias a realizar	18.382.905.942	6.784.729.063	0
	<b>311.501.163.307</b>	<b>270.915.761.517</b>	<b>247.411.342.868</b>
<b>Activo no corriente</b>			
Exigibles	46.745.983.078	77.279.682.125	52.186.936.319
Inversiones	20.218.770.000	20.218.770.000	20.218.770.000
Bienes de Uso, neto	189.520.752.603	171.196.226.727	40.477.038.404
Cargos Diferidos	929.329.491	895.826.334	865.465.874
	<b>257.414.835.172</b>	<b>269.590.505.186</b>	<b>113.748.210.597</b>
<b>TOTAL ACTIVO</b>	<b>568.915.998.479</b>	<b>540.506.266.703</b>	<b>361.159.553.465</b>
<b>PASIVO</b>	<b>31/12/2013</b>	<b>31/12/2012</b>	<b>31/12/2011</b>
<b>Pasivo corriente</b>			
Exigible	200.640.095.176	183.468.757.032	140.815.884.085
Ganancias a realizar	0	0	1.375.512.899
	<b>200.640.095.176</b>	<b>183.468.757.032</b>	<b>142.191.396.984</b>
<b>Pasivo no Corriente</b>			
Exigibles	74.856.625.112	56.681.658.414	47.895.597.210
<b>Total Pasivo</b>	<b>275.496.720.288</b>	<b>240.150.415.446</b>	<b>190.086.994.194</b>
<b>PATRIMONIO NETO</b>			
Capital integrado	250.000.000.000	125.000.000.000	125.000.000.000
Reservas	36.869.824.852	152.341.701.228	25.750.607.846
Resultados del ejercicio	6.549.453.339	23.014.150.029	20.321.951.425
	<b>293.419.278.191</b>	<b>300.355.851.257</b>	<b>171.072.559.271</b>
<b>TOTAL PASIVO Y PN</b>	<b>568.915.998.479</b>	<b>540.506.266.703</b>	<b>361.159.553.465</b>

RIEDER & CIA. S.A. S. I.

J. Rodolfo Rieder



SEVEAS

VOLVO

UNIFY

Rieder

SIEMENS

RIEDER USADOS

# RIEDER & CIA.

## ESTADO DE RESULTADOS COMPARATIVOS (Expresado en Guaraníes)

	31/12/2013	31/12/2012	31/12/2011
Ventas Netas	244.009.037.776	289.826.464.065	268.736.526.527
Menos: Costos de mercaderías vendidas	162.450.431.346	215.612.903.688	191.453.141.674
	<b>81.558.606.430</b>	<b>74.213.560.377</b>	<b>77.283.384.853</b>
Diferencia por Tipo de Cambio	0	0	276.225.189
Otros ingresos	15.875.952.141	16.222.927.105	12.704.235.727
	15.875.952.141	16.222.927.105	12.980.460.916
	<b>97.434.558.571</b>	<b>90.436.487.482</b>	<b>90.263.845.769</b>
<b>Menos: Gastos de explotación</b>			
Gastos de Administración	14.468.478.945	12.886.161.114	11.570.815.308
Gastos de Ventas	41.337.970.981	38.168.790.306	38.959.409.022
Seguros Pagados	818.531.793	745.007.813	821.699.003
Cuentas Incobrables	788.071.834	346.771.896	973.665.118
Gastos impositivos	2.060.618.264	1.909.736.437	1.586.351.235
Depreciación de Bienes de Uso	5.126.130.826	3.923.948.964	3.890.578.128
Amortización de Cargos Diferidos	499.964.416	433.362.338	557.707.719
Reserva Legal	344.708.070	1.211.271.054	1.069.576.391
	<b>65.444.475.129</b>	<b>59.625.049.922</b>	<b>59.429.801.924</b>
Utilidad antes de intereses e impuestos	<b>31.990.083.442</b>	<b>30.811.437.560</b>	<b>30.834.043.845</b>
<b>Resultado Financiero</b>			
Intereses Caja de Ahorros	15.693.524	119.699.552	145.750.511
Descuentos Obtenidos	20.223.773	52.955.256	35.933.595
Diferencia de Cambio Neto	0	6.456.830.247	0
Intereses	2.484.770.986	2.349.037.439	1.791.745.174
	<b>2.520.688.283</b>	<b>8.978.522.494</b>	<b>1.973.429.280</b>
Intereses pagados	11.956.412.041	8.433.288.453	4.645.132.539
Gastos Bancarios	690.502.273	735.614.985	703.332.186
Intereses Bonos Bursátiles	3.314.721.833	4.182.493.727	4.152.922.279
Gastos de Bolsa de Valores	424.510.230	550.559.483	441.098.026
Diferencia de Cambio Neto	10.545.136.115	0	0
Impuesto a la renta	1.030.035.894	2.873.853.377	2.543.036.670
	<b>27.961.318.386</b>	<b>16.775.810.025</b>	<b>12.485.521.700</b>
<b>Utilidad del Ejercicio</b>	<b>6.549.453.339</b>	<b>23.014.150.029</b>	<b>20.321.951.425</b>



SIEMENS

VAUXDA

UNIFY

RIEDER

RIEDER USAJOS

RIEDER & CIA. S.A.C.I.  
J. Rodolfo Rieder

# RIEDER & CIA.

## 4.1 Información comparativa en columnas de la última información trimestral cerrada a setiembre de 2014 con respecto al mismo periodo del año anterior.

### BALANCE GENERAL 30 DE SETIEMBRE DE 2014 Y 2013 (Expresado en guaraníes)

ACTIVO	2.014	2.013
<b>Activo corriente</b>		
<b>Disponible</b>		
Caja y Bancos	26.605.250.366	22.904.825.892
	<b>26.605.250.366</b>	<b>22.904.825.892</b>
<b>Exigibles</b>		
Clientes	108.324.260.676	99.174.311.329
Menos: Previsión para cuentas incobrables	-8.418.957.462	-7.791.886.287
Comisiones por cobrar	0	771.054.299
Anticipo a proveedores del exterior	5.981.539.755	7.935.004.279
Anticipo de impuesto a la renta Régimen Especial	124.601.400	124.601.400
Retención de IVA	0	2.675.985.679
Impuesto al Valor Agregado	250.382.867	1.833.360.306
Otros créditos	5.079.407.217	8.291.508.791
	<b>111.341.234.453</b>	<b>113.013.939.796</b>
<b>Gastos adelantados</b>		
Seguros a devengar	242.318.857	227.168.591
Intereses a devengar	2.070.827.632	1.636.421.014
Otros gastos a devengar	862.885.722	466.431.721
	<b>3.176.032.211</b>	<b>2.330.021.326</b>
<b>Existencias</b>		
Mercaderías	114.852.200.753	155.000.761.558
Ingresos diferidos	-20.435.487.080	-11.775.272.287
<b>Menos: gastos incurridos</b>	<b>30.305.524.496</b>	<b>31.263.377.305</b>
	<b>9.870.037.416</b>	<b>19.488.105.018</b>
<b>Total activo corriente</b>	<b>265.644.755.199</b>	<b>312.737.653.590</b>

### BALANCE GENERAL 30 DE SETIEMBRE DE 2014 Y 2013 (Expresado en guaraníes)

ACTIVO	2.014	2.013
<b>ACTIVO NO CORRIENTE</b>		
<b>Exigibles</b>		
Clientes	51.777.817.522	51.086.922.819
	<b>51.777.817.522</b>	<b>51.086.922.819</b>
<b>Inversiones</b>		
Títulos y Acciones	20.218.770.000	20.218.770.000
	<b>20.218.770.000</b>	<b>20.218.770.000</b>
<b>Bienes de Uso</b>		
Costo original y revaluado	237.674.075.876	231.887.781.950
Menos : Depreciaciones acumuladas	-51.124.552.282	-45.711.821.946
	<b>186.549.523.594</b>	<b>186.175.960.004</b>
<b>Cargos diferidos</b>		
Valores originales	6.771.392.225	5.939.965.183
Menos : Amortizaciones acumuladas	-5.440.562.302	-4.890.646.320
	<b>1.330.829.923</b>	<b>1.049.318.863</b>
<b>Total Activo No Corriente</b>	<b>259.876.941.039</b>	<b>258.630.971.686</b>
<b>TOTAL DE ACTIVO</b>	<b>525.521.696.238</b>	<b>571.268.625.276</b>



SIEMENS

VOLVO

UNIFY

RIEDER USADOS

RIEDER USADOS

34  
RIEDER & CIA. S.A.C.I.  
J. Rodolfo Rieder



# RIEDER & CIA.

## BALANCE GENERAL 30 DE SETIEMBRE DE 2014 Y 2013 (Expresado en guaraníes)

PASIVO	2.014	2.013
<b>Pasivo corriente</b>		
<b>Exigibles</b>		
Proveedores del exterior	7.916.600.344	33.436.630.362
Letras a proveedores	0	586.327.550
Obligaciones bancarias	155.906.457.676	169.263.861.684
Bonos bursátiles	10.971.116.000	8.188.000.000
Intereses bonos bursátiles a pagar	3.839.204.142	4.161.722.026
(Intereses Bonos Bursátiles no Devengados)	-3.671.558.392	-3.912.609.974
Acreedores varios	6.305.570.275	4.577.204.286
Proveedores locales	3.519.837.947	3.438.754.850
Intereses a pagar	8.392.934.073	9.389.862.554
(Intereses no Devengados)	-8.092.157.855	-6.584.896.044
Provisiones varias	2.878.638.702	1.079.228.662
Dirección de Grandes Contribuyentes	284.308.562	516.467.269
(Anticipos de Impuesto a la Renta)	-2.662.632.113	-2.165.988.779
<b>Total pasivo corriente</b>	<b>185.588.319.361</b>	<b>221.974.584.446</b>
<b>Pasivo no corriente</b>		
Obligaciones bancarias	12.559.560.970	19.379.159.039
Bonos bursátiles	35.665.105.000	43.721.250.000
Intereses a pagar	1.055.566.992	1.844.248.311
Intereses bonos bursátiles a pagar	3.940.401.689	7.028.922.785
(Intereses no Devengados)	-3.765.313.018	-7.683.595.983
	<b>49.455.321.633</b>	<b>64.289.984.152</b>
<b>Total Pasivo No Corriente</b>	<b>49.455.321.633</b>	<b>64.289.984.152</b>
<b>Total Pasivo</b>	<b>235.043.640.994</b>	<b>286.264.568.598</b>

## BALANCE GENERAL 30 DE SETIEMBRE DE 2014 Y 2013 (Expresado en guaraníes)

PATRIMONIO NETO	2.014	2.013
<b>CAPITAL SOCIAL</b>		
Capital integrado	250.000.000.000	250.000.000.000
	<b>250.000.000.000</b>	<b>250.000.000.000</b>
<b>RESERVAS</b>		
Reservas generales	11.953.732.415	10.904.279.076
Reserva legal	9.157.404.604	8.917.167.952
Reserva de revalúo	16.936.080.025	10.766.814.500
	<b>38.047.217.044</b>	<b>30.588.261.528</b>
<b>RESULTADOS</b>		
Acumulado	0	0
Del Ejercicio	2.430.838.200	4.415.795.150
	<b>2.430.838.200</b>	<b>4.415.795.150</b>
<b>TOTAL PATRIMONIO NETO</b>	<b>290.478.056.244</b>	<b>285.004.056.678</b>
<b>TOTAL DE PASIVO Y PATRIMONIO NETO</b>	<b>525.521.696.238</b>	<b>571.268.626.276</b>

RIEDER & CIA. S.A.C.I.  
J. Rodolfo Rieder



# RIEDER & CIA.

**ESTADO DE RESULTADOS**  
**POR EL PERIODO COMPRENDIDO ENTRE**  
**EL 1º DE ENERO Y EL 30 DE SETIEMBRE DE 2014 Y 2013**  
**(Expresado en guaraníes)**

	2.014	2.013
<b>Ventas netas</b>	161.051.659.760	171.014.200.121
<b>Menos</b>		
<b>Costo de Mercaderías vendidas</b>	-118.087.377.867	-116.404.400.933
<b>RESULTADO BRUTO</b>	<b>42.964.281.893</b>	<b>54.609.799.188</b>
<b>Más</b>		
<b>OTROS INGRESOS OPERATIVOS</b>		
Ventas netas de Internet	3.418.860.133	2.898.787.721
Costo de venta Internet	-2.093.487.981	-1.907.232.106
Utilidad bruta	<b>1.325.372.152</b>	<b>991.555.615</b>
Labor taller	6.976.434.797	7.524.448.032
Intereses Caja de Ahorros	7.613.287	12.018.754
Descuentos obtenidos	96.515	20.123.773
Diferencia de cambio neto	6.159.736.368	0
Intereses	3.981.119.055	1.663.136.682
Otros ingresos	3.031.939.976	3.113.238.896
	<b>20.156.939.978</b>	<b>12.332.966.137</b>
	<b>64.446.594.023</b>	<b>67.934.320.940</b>
<b>Menos</b>		
<b>GASTOS DE EXPLOTACIÓN</b>		
Gastos de administración	-11.410.909.053	-10.116.451.207
Gastos de ventas	-30.866.007.594	-30.273.387.368
Seguros pagados	-518.230.601	-435.071.406
Diferencia de cambio neto	0	-4.821.267.292
Cuentas Incobrables	-454.445.856	-21.816.666
Gastos impositivos	-1.197.029.506	-1.829.713.067
Depreciaciones de bienes de uso	-4.208.364.135	-3.449.657.907
Amortización de cargos diferidos	-374.973.318	-325.021.752
Reserva legal	-127.938.853	-232.410.271
	<b>-49.167.898.916</b>	<b>-51.504.796.936</b>
<b>Resultado antes de intereses e impuesto a la renta</b>	<b>15.288.695.107</b>	<b>16.429.524.004</b>
<b>Gastos financieros</b>		
Intereses pagados	-9.877.634.854	-8.150.021.792
Gastos bancarios	-453.522.265	-518.651.550
Intereses bonos bursátiles	-2.211.291.226	-2.459.180.566
Gastos de Bolsa de Valores	-31.100.000	-369.407.677
	<b>-12.573.548.345</b>	<b>-11.497.261.585</b>
<b>RESULTADO ANTES DEL IMPUESTO</b>	<b>2.715.146.762</b>	<b>4.932.262.419</b>
Impuesto a la Renta	-284.308.562	-516.467.269
<b>Resultado del ejercicio</b>	<b>2.430.838.200</b>	<b>4.415.795.150</b>

RIEDER & CIA S.A.C.I.  
**J. Rodolfo Rieder**

36



# RIEDER & CIA.

## 4.2 Flujo proyectado con indicación de los supuestos y base de las proyecciones. Periodos comprendidos entre los años 2014 y 2020 (Expresado en miles de Guaraníes).

	Proyecciones de Ventas						
Saldo Inicial:	2.329.000						
Cantidad Vendida - Unidades	975	1.024	1.075	1.129	1.185	1.244	1.307
Monto de Venta Unidades	40.000.000	42.000.000	44.100.000	46.305.000	48.620.250	51.051.263	53.603.826
Otras Ventas	10.000.000	10.500.000	11.025.000	11.576.250	12.155.063	12.762.816	13.400.956
<b>Total de ventas</b>	<b>50.000.000</b>	<b>52.500.000</b>	<b>55.125.000</b>	<b>57.881.250</b>	<b>60.775.313</b>	<b>63.814.078</b>	<b>67.004.781</b>
	Flujo de Caja						
Ingresos contado ventas unidades y otras ventas	32.052.709	33.655.344	35.338.111	37.105.017	38.960.268	40.908.281	42.993.866
Cuotas Cobradas de Ventas a Crédito	9.684.322	12.444.263	16.447.443	15.555.969	15.864.141	15.841.227	17.022.083
Contratos y Licitaciones en Procesos	8.383.000	19.041.000	-	-	-	-	-
Intereses por Costo Financiero y Garantías de Fábrica	700.000	430.500	496.125	474.626	546.978	574.327	603.043
<b>INGRESOS OPERACIONALES</b>	<b>50.820.030</b>	<b>65.571.107</b>	<b>52.281.679</b>	<b>53.135.612</b>	<b>55.371.387</b>	<b>57.323.834</b>	<b>60.618.992</b>
Cartera Cedida de Vtas. a Crédito del periodo	4.000.000	4.250.000	4.400.000	5.000.000	6.000.000	7.000.000	7.000.000
Bonos PEG 2014	-	12.000.000	8.000.000	-	-	-	-
Préstamo Bancario de LP para Capital Operativo	2.500.000	4.500.000	-	-	-	-	-
Renovación ó Contratación de Prestamos Bancarios de C.P. para Capital Operativo	27.673.571	20.000.000	20.000.000	20.000.000	22.000.000	22.000.000	25.300.000
<b>RECURSOS FINANCIEROS</b>	<b>34.173.571</b>	<b>40.750.000</b>	<b>32.400.000</b>	<b>25.000.000</b>	<b>28.000.000</b>	<b>29.000.000</b>	<b>32.300.000</b>
<b>RECURSOS TOTALES</b>	<b>87.322.601</b>	<b>112.662.056</b>	<b>89.759.546</b>	<b>86.209.675</b>	<b>87.114.633</b>	<b>92.532.546</b>	<b>100.582.519</b>
Gastos Administrativos y de Ventas	12.960.000	12.631.500	13.178.445	13.837.290	14.529.000	15.108.503	15.619.015
Compromisos Bancarios (CP + LP + Inv. + Estruct.)							
- Intereses	39.750.814	38.220.465	24.860.226	23.175.790	23.150.497	25.038.000	23.540.000
<b>Bonos - Capital e Intereses Vigentes</b>	<b>2.747.000</b>	<b>3.893.558</b>	<b>3.939.936</b>	<b>3.669.830</b>			
Bonos PEG 2014 INTERES	-	523.157	1.241.000	1.423.500	1.292.708	1.155.833	593.125
Bonos PEG 2014 CAPITAL	-	-	-	1.500.000	2.000.000	1.500.000	15.000.000
COMPRAS	19.950.839	33.915.000	35.169.750	35.539.088	36.586.738	38.692.357	40.676.974
Impuestos y Otros	3.715.000	5.272.500	3.296.125	3.320.931	3.346.978	3.374.327	3.403.043
Desembolsos por Contratos	1.858.000	13.128.000	-	-	-	-	-
<b>COMPROMISOS Y EGRESOS</b>	<b>80.981.653</b>	<b>107.584.189</b>	<b>81.685.482</b>	<b>82.466.429</b>	<b>80.905.921</b>	<b>84.869.019</b>	<b>98.832.158</b>
<b>FLUJO DE CAJA ANUAL</b>	<b>6.340.949</b>	<b>5.077.866</b>	<b>8.074.064</b>	<b>3.743.246</b>	<b>6.208.712</b>	<b>7.663.527</b>	<b>1.750.362</b>
<b>FLUJO DE CAJA ACUMULADO</b>	<b>6.340.949</b>	<b>11.418.815</b>	<b>19.492.878</b>	<b>23.236.124</b>	<b>29.444.836</b>	<b>37.108.363</b>	<b>38.858.725</b>
	<b>6.340.949</b>	<b>5.077.866</b>	<b>8.074.064</b>	<b>3.743.246</b>	<b>6.208.712</b>	<b>7.663.527</b>	<b>1.750.362</b>



Hilda J. Rieder

# RIEDER & CIA.

## Supuestos utilizados para las proyecciones del flujo de caja

975 unidades se estima de cantidad vendida para el Año 2014, llegando a 1307 unidades vendidas para el Año 2020. Se estima un crecimiento del 5% por Año.

USD 40.000.000 importe de venta estimada para el Año 2014 - USD 53.603.826 en el Año 2020, acompañando el incremento de cantidades vendidas

El 55% de las ventas se considera como ingreso contado más la entrega inicial de las ventas a crédito.

El 45% de las ventas se considera como ventas a crédito.

USD 10.000.000 para Otras Ventas (Repuestos, Siemens, Internet), para el Año 2014, USD 13.400.956 para el Año 2020 acompañando el crecimiento de las demás unidades de negocios.

El 100% de los ingresos en Otras Ventas son considerados al contado.

Se considera un incremento de las operaciones de Cesión de Cartera más que proporcional al comportamiento de las ventas

USD 12.000.000 se estima colocaciones de Bonos para el Año 2015, llegando a USD 20.000.000 en el Año 2016

Se estima una reducción relativa de los Préstamos Bancarios de Corto Plazo a partir del Año 2014, (55% de las ventas), al año 2020 (37% de las venta)

Se considera la amortización de los Bonos vigentes y a ser emitidos conforme a un plan de vencimiento. El costo financiero es calculado en base al promedio de la emisión (80% dólares y 20% Guaraníes)

Se considera volumen de compras proporcional al volumen de ventas, sin tener en cuenta financiamiento del Proveedor (Se considera todas las compras al contado).

Solamente se consideran los contratos firmados y vigentes actualmente. No se consideran futuros contratos de Energía, Industrias ni Telecomunicaciones

La evolución de los Gastos Administrativos y de Ventas acompañan la evolución de las ventas.

El flujo de Caja es elaborado en dólares considerando que el 80% de las operaciones de la empresa son efectuadas en esa misma moneda.

Hilda J. Rieder



SIEMENS

VAUXDA

UNIFY

RIEDER

RIEDER

RIEDERUSAOS

# RIEDER & CIA.

## 4.3 Ratios y otras variables de los últimos tres ejercicios y de la última información trimestral cerrada (Expresada en Guaraníes).

Datos/Ratios	2011	2012	2013	Setiembre 2014
Ingresos Operativos Netos	268.736.526.527	289.826.464.065	244.009.037.776	164.470.519.893(*)
Resultados Netos	20.321.951.425	23.014.150.029	6.549.453.339	2.430.838.200
Activo Total	361.159.553.465	540.506.266.703	568.915.998.479	525.521.696.238
PN Total	171.072.559.271	300.355.851.257	293.419.278.191	290.478.055.244
Pasivo Total	190.086.994.194	240.150.415.446	275.496.720.288	235.043.640.994
Deudas Financieras	159.065.956.923	194.328.880.211	255.619.852.358	216.801.317.277
<b>Margen líquido</b> (Resultado Neto/Ingresos Operativos Netos)	7,56%	7,94%	2,68%	1,48%
<b>Rentabilidad del Activo</b> (Resultado Neto/Activo Total)	5,63%	4,26%	1,15%	0,46%
<b>Rentabilidad del Patrimonio</b> (Resultado Neto/Patrimonio Neto)	11,88%	7,66%	2,23%	0,84%
<b>Liquidez Corriente</b> (Activo Corriente/Pasivo Corriente)	1,74	1,48	1,55	1,43
<b>Ratio de Prueba Ácida</b> (Activo Corriente-Bienes de Cambio)/Pasivo Corriente	0,87	0,75	0,75	0,81
<b>Apalancamiento respecto al Activo</b> (Pasivo Total / Activo Total)	0,53	0,44	0,48	0,45
<b>Apalancamiento respecto al Patrimonio</b> (Pasivo Total / Patrimonio Neto)	1,11	0,80	0,94	0,81
<b>Inmovilización</b> (Activo no corriente / Activo Total)	0,31	0,50	0,45	0,49
<b>Rotación de existencia</b> (Ingresos operativos netos/existencia)	2,17	2,18	1,52	1,43
<b>Periodo promedio de cobranza(**)</b> (Cuentas por cobrar/(ventas/360))	186	220	212	239

\* **Ingresos operativos netos a sep-2014:** Para determinar el monto se consideran las ventas netas (Gs. 161.051.659.760) y las ventas por los servicios de internet (Gs. 3.418.860.133)

\*\* **Periodo promedio de cobranza:** Para determinar el ratio se utiliza la siguiente formula:

(A) Clientes	152.124.095.140	190.830.140.670	158.512.205.831	160.102.078.198
(B) Previsiones	-8.521.189.945	-7.984.974.547	-8.631.667.997	-8.418.957.462
(C) Ventas	277.791.766.487	298.628.281.553	254.134.260.516	171.446.954.690
<b>(A+B/(C/360))</b>	<b>186</b>	<b>220</b>	<b>212</b>	<b>239</b>

En las ventas se consideran los conceptos de ventas netas, internet y labor (servicios de taller)

RIEDER & CIA. S.A.C.I.  
J. Rodolfo Rieder 39



# RIEDER & CIA.

## 4.4 Deudas Financieras: Bancarias, Bursátiles y otras deudas financieras: (Expresadas en Guaraníes). Según informe del Sindico sobre deudas al 31 de Octubre de 2014.

<b>Corto Plazo</b>			
<b>Obligaciones Bancarias</b>			
<b>En moneda extranjera</b>			
BANCO AMAMBAY S.A.	4.530.000,00	4.631,00	20.978.430.000
BANCO ATLAS S.A.	2.431.001,07	4.631,00	11.257.965.955
BANCO BILBAO VIZCAYA ARGENTARIA PARAGUAY S.A.	2.297.811,75	4.631,00	10.641.166.214
BANCO CONTINENTAL S.A.E.C.A.	2.929.498,20	4.631,00	13.566.506.164
BANCO DE LA NACION ARGENTINA	2.500.000,00	4.631,00	11.577.500.000
BANCO DO BRASIL S.A.	1.680.000,00	4.631,00	7.780.080.000
BANCO FAMILIAR S.A.E.C.A.	1.765.394,77	4.631,00	8.175.543.180
Banco GNB Paraguay S.A.	2.000.000,00	4.631,00	9.262.000.000
Banco Itapua SAECA.	775.149,86	4.631,00	3.589.719.002
Banco Itaú Paraguay S.A.	830.251,00	4.631,00	3.844.892.381
BANCO REGIONAL S.A.E.C.A.	2.950.000,00	4.631,00	13.661.450.000
BANCOP S.A.	400.000,00	4.631,00	1.852.400.000
SUDAMERIS BANK S.A.E.C.A.	7.219.928,32	4.631,00	33.435.488.052
<b>Total en moneda extranjera</b>	<b>32.309.034,97</b>	<b>4.631,00</b>	<b>149.623.140.948</b>
<b>En moneda nacional</b>			
BANCO REGIONAL S.A.E.C.A.			6.138.000.000
SUDAMERIS BANK S.A.E.C.A.			4.200.000.000
<b>Total en moneda nacional</b>			<b>10.338.000.000</b>
<b>Intereses en moneda nacional</b>			
BANCO REGIONAL S.A.E.C.A.			234.589.315
SUDAMERIS BANK S.A.E.C.A.			832.767.079
<b>Total intereses en moneda nacional</b>			<b>1.067.356.396</b>
<b>Intereses en moneda extranjera</b>			
BANCO AMAMBAY S.A.	186.526,07	4.631,00	863.802.230
BANCO ATLAS S.A.	81.417,20	4.631,00	377.043.053
BANCO BILBAO VIZCAYA ARGENTARIA PARAGUAY S.A.	127.906,75	4.631,00	592.336.159
BANCO CONTINENTAL S.A.E.C.A.	199.007,89	4.631,00	921.605.539
BANCO DE LA NACION ARGENTINA	109.328,78	4.631,00	506.301.580
BANCO DO BRASIL S.A.	57.638,96	4.631,00	266.926.024
BANCO FAMILIAR S.A.E.C.A.	73.460,86	4.631,00	340.197.243
Banco GNB Paraguay S.A.	99.530,13	4.631,00	460.924.032
Banco Itapua SAECA.	39.871,13	4.631,00	184.643.203
Banco Itaú Paraguay S.A.	19.422,05	4.631,00	89.943.514
BANCO REGIONAL S.A.E.C.A.	157.073,57	4.631,00	727.407.703
BANCOP S.A.	33.534,25	4.631,00	155.297.112
SUDAMERIS BANK S.A.E.C.A.	391.665,76	4.631,00	1.813.804.135
<b>Totales intereses en moneda extranjera</b>	<b>1.576.383,40</b>	<b>4.631,00</b>	<b>7.300.231.525</b>
			<b>168.328.728.868</b>
<b>Menos: Intereses no devengados</b>			<b>-6.562.844.111</b>
			<b>161.765.884.757</b>
<b>Bonos Bursátiles</b>			
<b>Bonos Bursátiles USD</b>			
Al 31/10/14 (Serie PYRIE01F3022) USD	1.000.000	4.631,00	4.631.000.000
Al 31/10/14 (Serie PYRIE03F6823) USD	1.000.000	4.631,00	4.631.000.000
Al 31/10/14 (Serie PYRIE06F0134) USD	55.000	4.631,00	254.705.000
Al 31/10/14 (Serie PYRIE07F0140) USD	336.000	4.631,00	1.556.016.000
Al 31/10/14 (Serie PYRIE10F0755) USD	695.000	4.631,00	3.218.545.000
<b>Total Bonos Bursátiles USD</b>	<b>3.086.000</b>	<b>4.631</b>	<b>14.291.266.000</b>
<b>Intereses Bonos Bursátiles a pagar USD</b>			
al 31/10/14 en USD REVALUADO SERIE PYRIE01F3022	59.840,00	4.631,00	277.119.040
al 31/10/14 en USD REVALUADO SERIE PYRIE03F6823	73.424,60	4.631,00	340.029.323
al 31/10/14 en USD REVALUADO SERIE PYRIE06F0134	2.230,14	4.631,00	10.327.778
al 31/10/14 en USD REVALUADO SERIE PYRIE07F0140	28.716,49	4.631,00	132.986.065
al 31/10/14 en USD REVALUADO SERIE PYRIE10F0755	55.904,65	4.631,00	258.894.434
al 31/10/14 en USD REVALUADO SERIE PYRIE11F0761	35.093,52	4.631,00	162.518.091
al 31/10/14 en USD REVALUADO SERIE PYRIE12F0876	63.749,94	4.631,00	295.225.972
al 31/10/14 en USD REVALUADO SERIE PYRIE13F0882	63.750,01	4.631,00	295.226.296
al 31/10/14 en USD REVALUADO SERIE PYRIE14F1052	42.732,90	4.631,00	197.896.060
al 31/10/14 en USD REVALUADO SERIE PYRIE15F1067	42.732,88	4.631,00	197.896.967
al 31/10/14 en USD REVALUADO SERIE PYRIE16F1495	42.499,97	4.631,00	196.817.361



SIEMENS

MANITSA

UNIFY

RIEDER

RIEDER USADOS

RIEDER & CIA. S.A.C.I.  
J. Redolfo Rieder

40

# RIEDER & CIA.

al 31/10/14 en USD REVALUADO SERIE PYRIE17F1501	42.499,99	4.631,00	196.817.454
al 31/10/14 en USD REVALUADO SERIE PYRIE18F1889	42.383,56	4.631,00	196.278.266
al 31/10/14 en USD REVALUADO SERIE PYRIE19F1895	42.383,60	4.631,00	196.278.452
al 31/10/14 en USD REVALUADO SERIE PYRIE20F0882	42.500,02	4.631,00	196.817.593
al 31/10/14 en USD REVALUADO SERIE PYRIE21F1917	42.499,95	4.631,00	196.817.268
al 31/10/14 en USD REVALUADO SERIE PYRIE22F1923	42.500,08	4.631,00	196.817.870
al 31/10/14 en USD REVALUADO SERIE PYRIE23F1939	42.499,97	4.631,00	196.817.361
<b>Total Intereses Bonos Bursátiles a pagar USD</b>	<b>807.942,27</b>	<b>4.631,00</b>	<b>3.741.580.653</b>
			<b>18.032.846.653</b>
<b>Menos: Intereses Bonos Bursátiles no devengados</b>			<b>-3.620.967.218</b>
			<b>14.411.879.435</b>
			<b>176.177.764.192</b>
<b>Largo Plazo</b>			
<b>Bonos Bursátiles USD</b>			
al 31/10/14 (Serie PYRIE11F0761) USD	414.000,00	4.631,00	1.917.234.000
al 31/10/14 (Serie PYRIE12F0876) USD	750.000,00	4.631,00	3.473.250.000
al 31/10/14 (Serie PYRIE13F0882) USD	750.000,00	4.631,00	3.473.250.000
al 31/10/14 (Serie PYRIE14F1052) USD	500.000,00	4.631,00	2.315.500.000
al 31/10/14 (Serie PYRIE15F1067) USD	500.000,00	4.631,00	2.315.500.000
al 31/10/14 (Serie PYRIE16F1495) USD	500.000,00	4.631,00	2.315.500.000
al 31/10/14 (Serie PYRIE17F1501) USD	500.000,00	4.631,00	2.315.500.000
al 31/10/14 (Serie PYRIE18F1889) USD	500.000,00	4.631,00	2.315.500.000
al 31/10/14 (Serie PYRIE19F1895) USD	500.000,00	4.631,00	2.315.500.000
al 31/10/14 (Serie PYRIE20F1901) USD	500.000,00	4.631,00	2.315.500.000
al 31/10/14 (Serie PYRIE21F1917) USD	500.000,00	4.631,00	2.315.500.000
al 31/10/14 (Serie PYRIE22F1923) USD	500.000,00	4.631,00	2.315.500.000
al 31/10/14 (Serie PYRIE23F1939) USD	500.000,00	4.631,00	2.315.500.000
<b>Total Bonos Bursátiles USD</b>	<b>6.914.000,00</b>	<b>4.631,00</b>	<b>32.018.734.000</b>
<b>Obligaciones bancarias en moneda nacional</b>			
SUDAMERIS BANK S.A.E.C.A.			4.500.000.000
<b>Total obligaciones bancarias en moneda nacional</b>			<b>4.500.000.000</b>
<b>Obligaciones bancarias en USD</b>			
BANCO BILBAO VIZCAYA ARGENTARIA PARAGUAY S.A.	31.752,93	4.631,00	147.047.819
BANCO CONTINENTAL S.A.E.C.A.	768.796,19	4.631,00	3.560.295.156
SUDAMERIS BANK S.A.E.C.A.	520.000,00	4.631,00	2.408.120.000
<b>Totales Obligaciones bancarias en USD</b>	<b>1.320.549,12</b>	<b>4.631,00</b>	<b>6.115.462.976</b>
<b>Intereses en USD</b>			
BANCO BILBAO VIZCAYA ARGENTARIA PARAGUAY S.A.	229,23	4.631,00	1.061.564,13
BANCO CONTINENTAL S.A.E.C.A.	117.967,18	4.631,00	546.306.010,58
SUDAMERIS BANK S.A.E.C.A.	24.944,65	4.631,00	115.518.674,15
<b>Total Intereses en USD</b>	<b>143.141,06</b>	<b>4.631,00</b>	<b>662.886.249</b>
<b>Intereses en moneda nacional</b>			
SUDAMERIS BANK S.A.E.C.A.			297.369.844
<b>Total intereses en moneda nacional</b>			<b>297.369.844</b>
<b>Intereses Bonos Bursátiles a pagar USD.</b>			
al 31/10/14 en USD REVALUADO SERIE PYRIE11F0761	17.836,01	4.631,00	82.598.562
al 31/10/14 en USD REVALUADO SERIE PYRIE12F0876	57.636,94	4.631,00	266.916.669
al 31/10/14 en USD REVALUADO SERIE PYRIE13F0882	68.465,79	4.631,00	317.065.073
al 31/10/14 en USD REVALUADO SERIE PYRIE14F1052	35.397,28	4.631,00	163.924.804
al 31/10/14 en USD REVALUADO SERIE PYRIE15F1067	42.500,00	4.631,00	196.817.500
al 31/10/14 en USD REVALUADO SERIE PYRIE16F1495	49.719,17	4.631,00	230.249.476
al 31/10/14 en USD REVALUADO SERIE PYRIE17F1501	63.575,32	4.631,00	294.417.307
al 31/10/14 en USD REVALUADO SERIE PYRIE18F1889	67.184,95	4.631,00	311.133.503
al 31/10/14 en USD REVALUADO SERIE PYRIE19F1895	70.561,68	4.631,00	326.771.140
al 31/10/14 en USD REVALUADO SERIE PYRIE20F0882	59.849,36	4.631,00	277.162.386
al 31/10/14 en USD REVALUADO SERIE PYRIE21F1917	84.650,65	4.631,00	392.017.160
al 31/10/14 en USD REVALUADO SERIE PYRIE22F1923	91.637,17	4.631,00	424.371.734
al 31/10/14 en USD REVALUADO SERIE PYRIE23F1939	95.246,56	4.631,00	441.086.819
<b>Total Intereses Bonos Bursátiles a pagar USD.</b>	<b>804.260,88</b>	<b>4.631,00</b>	<b>3.724.532.135</b>
<b>Menos: Intereses no devengados</b>			<b>-109.073.071</b>
<b>Menos: Intereses Bonos Bursátiles no devengados</b>			<b>-3.423.716.136</b>
			<b>43.786.195.996</b>
<b>Total</b>			<b>219.963.960.188</b>



SIEMENS

VOLVO

UNIFY

RIEDER

RIEDER USADOS

RIEDER & CIA. S.A.C.I.

J. Rodolfo Rieder

41

# RIEDER & CIA.

Menos: Intereses Bonos Bursátiles no devengados			-3.423.716.136
			43.786.195.996
<b>Total</b>			<b>219.963.960.188</b>

## 4.5 Deudas privilegiadas, garantías prendarias o hipotecarias a favor de terceros.

Rieder y Cía. SACI no posee deudas privilegiadas, garantías prendarias o hipotecarias a favor de terceros.

## 4.6 Información Adicional.

RIEDER & CIA SACI ya cuenta con un Programa de Emisión Global de Bonos por USD 10.000.000,00 (Dólares Americano Diez Millones con 00/100).

## 5 Trayectoria en el Mercado Bursátil.

### 5.1 Año de ingreso: 2005

### 5.2 Registro en Bolsas: Resolución CNV N° 831/05 Resolución BVPASA N° 590/05

### 5.3 Categoría bajo la cual fue registrada: S.A.E. (Sociedad Anónima Emisora).

### 5.4 Cuadro resumen de todas las emisiones:

N°	Resolución CNV N°	Fecha	Serie	Moneda	Monto Emitido	Monto Colocado	Saldo a Colocar	Plazo de colocación	Monto Vencido y Pagado	Saldo a Vencer
1	QW/N° 831/05	18/01/2005	I	Dólares Americanos	2.500.000,00	2.500.000,00	0,00		2.500.000,00	0,00
2	QW/N° 964/06	04/08/2006	II	Dólares Americanos	5.000.000,00	5.000.000,00	0,00		5.000.000,00	0,00
3	QW/N° 1106/08	16/04/2008	III	Dólares Americanos	4.398.000,00	4.398.000,00	0,00		4.398.000,00	0,00
4	QW/N° 1106/08	16/04/2008	IV	Guaraníes	3.401.000.000	3.401.000.000	0		3.401.000.000	0
5	QW/N° 1163/08	19/12/2008	V	Dólares Americanos	10.000.000,00	10.000.000,00	0,00		9.049.000,00	951.000,00

## Serie Electrónica

### Programa de Emisión Global Registrado según Resolución CNV N° 1328 de fecha 29/12/10

N° Serie	Fecha	N° Resol.	Cuotas ad.	Cuotas e.	N° Colocados	Amortiz.	PdV Colocar	Tasa Interés	Periodicidad Interés	Periodicidad Amortización	Porciento Valor Residual	Fecha Vencimiento
1	19/01/2011	949	1.000	1.000	0	0	0	8,00%	Trimestral	Al vencimiento de la obligación principal.	100,00%	25/07/2015
2	19/01/2011	949	1.000	1.000	0	0	0	7,00%	Trimestral	Al vencimiento de la obligación principal.	0,00%	25/09/2013
3	25/04/2011	959	1.000	1.000	0	0	0	8,00%	Trimestral	Al vencimiento de la obligación principal.	100,00%	25/09/2015
4	31/10/2011	1003	500	227	273	273	0	7,00%	Trimestral	Al vencimiento	0,00%	25/10/2013
5	31/10/2011	1003	500	111	389	389	0	7,50%	Trimestral	Al vencimiento	0,00%	25/04/2014
6	31/10/2011	1003	750	55	695	695	0	8,00%	Trimestral	Al vencimiento	100,00%	27/04/2015
7	31/10/2011	1003	750	336	414	414	0	8,50%	Trimestral	Al vencimiento	100,00%	26/10/2015
8	25/04/2012	1057	273	273	0	0	0	7,00%	Trimestral	Al vencimiento	0,00%	25/04/2014
9	25/04/2012	1057	389	389	0	0	0	7,50%	Trimestral	Al vencimiento	100,00%	24/10/2014
10	25/04/2012	1057	695	695	0	0	0	8,00%	Trimestral	Al vencimiento	100,00%	26/10/2015
11	25/04/2012	1057	414	414	0	0	0	8,50%	Trimestral	Al vencimiento	100,00%	25/04/2016
12	11/05/2012	1067	750	750	0	0	0	8,50%	Trimestral	Al vencimiento	100,00%	20/07/2016
13	11/05/2012	1067	750	750	0	0	0	8,50%	Trimestral	Al vencimiento	100,00%	20/09/2016
14	20/07/2012	1089	500	500	0	0	0	8,50%	Trimestral	Al vencimiento	100,00%	25/08/2016
15	20/07/2012	1089	500	500	0	0	0	8,50%	Trimestral	Al vencimiento	100,00%	25/10/2016
16	02/10/2012	1104	500	500	0	0	0	8,50%	Trimestral	Al vencimiento	100,00%	25/11/2016
17	02/10/2012	1104	500	500	0	0	0	8,50%	Trimestral	Al vencimiento	100,00%	24/03/2017
18	06/02/2013	1139	500	500	0	0	0	8,50%	Trimestral	Al Vencimiento	100,00%	22/05/2017
19	06/02/2013	1139	500	500	0	0	0	8,50%	Trimestral	Al Vencimiento	100,00%	20/06/2017
20	22/02/2013	1142	500	500	0	0	0	8,50%	Trimestral	Al Vencimiento	100,00%	20/01/2017
21	22/02/2013	1142	500	500	0	0	0	8,50%	Trimestral	Al Vencimiento	100,00%	21/08/2017
22	22/02/2013	1142	500	500	0	0	0	8,50%	Trimestral	Al Vencimiento	100,00%	20/10/2017
23	22/02/2013	1142	500	500	0	0	0	8,50%	Trimestral	Al Vencimiento	100,00%	20/11/2017

Hilda J. Rieder 42



SIEMENS

VIAVIA

UNIFY

Rieder & Cia. Internet

RIEDERUSADOS



# RIEDER & CIA.

## 5.5 Detalle de emisiones vigentes – calendario de pagos:

Resolución de Emisión	Fecha	Programa	Serie	Tipo	Moneda	Monto	Fecha de Colocación	Vencimiento	Situación
949	14/01/2011	D1	1	Bono	Dólares americanos	1.000.000,00	19/01/2011	25/07/2015	A vencer
949	14/01/2011	D1	2	Bono	Dólares americanos	1.000.000,00	19/01/2011	25/09/2013	Vencido
959	18/04/2011	D1	3	Bono	Dólares americanos	1.000.000,00	25/04/2011	25/09/2015	A vencer
1003	26/10/2011	D1	4	Bono	Dólares americanos	500.000,00	31/10/2011	25/10/2013	Vencido
1003	26/10/2011	D1	5	Bono	Dólares americanos	500.000,00	31/10/2011	25/04/2014	Vencido
1003	26/10/2011	D1	6	Bono	Dólares americanos	750.000,00	31/10/2011	27/04/2015	A vencer
1003	26/10/2011	D1	7	Bono	Dólares americanos	750.000,00	31/10/2011	26/10/2015	A vencer
1057	17/04/2012	D1	8	Bono	Dólares americanos	273.000,00	25/04/2012	25/04/2014	Vencido
1057	17/04/2012	D1	9	Bono	Dólares americanos	389.000,00	25/04/2012	24/10/2014	Vencido
1057	17/04/2012	D1	10	Bono	Dólares americanos	695.000,00	25/04/2012	26/10/2015	A vencer
1057	17/04/2012	D1	11	Bono	Dólares americanos	414.000,00	25/04/2012	25/04/2016	A vencer
1067	08/05/2012	D1	12	Bono	Dólares americanos	750.000,00	11/05/2012	20/07/2016	A vencer
1067	08/05/2012	D1	13	Bono	Dólares americanos	750.000,00	11/05/2012	20/09/2016	A vencer
1089	17/07/2012	D1	14	Bono	Dólares americanos	500.000,00	20/07/2012	25/08/2016	A vencer
1089	17/07/2012	D1	15	Bono	Dólares americanos	500.000,00	20/07/2012	25/10/2016	A vencer
1104	27/09/2012	D1	16	Bono	Dólares americanos	500.000,00	02/10/2012	25/11/2016	A vencer
1104	27/09/2012	D1	17	Bono	Dólares americanos	500.000,00	02/10/2012	24/03/2017	A vencer
1139	01/02/2013	D1	18	Bono	Dólares americanos	500.000,00	06/02/2013	22/05/2017	A vencer
1139	01/02/2013	D1	19	Bono	Dólares americanos	500.000,00	06/02/2013	20/06/2017	A vencer
1142	19/02/2013	D1	20	Bono	Dólares americanos	500.000,00	22/02/2013	20/01/2017	A vencer
1142	19/02/2013	D1	21	Bono	Dólares americanos	500.000,00	22/02/2013	21/08/2017	A vencer
1142	19/02/2013	D1	22	Bono	Dólares americanos	500.000,00	22/02/2013	20/10/2017	A vencer
1142	19/02/2013	D1	23	Bono	Dólares americanos	500.000,00	22/02/2013	20/11/2017	A vencer
						<b>13.771.000,00</b>			

## 5.6 Antecedentes de suspensiones/prohibiciones:

No registra antecedentes.

RIEDER & CIA. S.A.C.I.

J. Rodolfo Rieder

# RIEDER & CIA.

## 6 Factores de Riesgo

### Riesgos de devaluación de Guaraní:

Las principales líneas de productos ofrecidos por Rieder & Compañía S.A.C.I. son productos importados, por lo que una marcada devaluación de la moneda nacional afectará la capacidad de compra de los productos por parte de los clientes, ya que los ingresos de los mismos son en moneda nacional.

### Factores Climáticos:

Un segmento importante de los clientes de Rieder & Cía SACI pertenece al Sector Agro – Exportador, por lo que malas cosechas y como consecuencia, reducción de los ingresos del Sector Agrícola, repercutiría negativamente en la venta de maquinarias y equipos en los siguientes periodos de producción.

### Competencia Informal:

Como las sociedades que desarrollan sus actividades comerciales en la legalidad, Rieder & Cía. S.A.C.I. debe competir contra la venta de productos falsificados y/o de contrabando de las marcas que representa, además, la proliferación de los llamados Desarmaderos, afecta la venta de la línea de Autorepuestos de las distintas marcas que representa.

### Hechos relevantes

**RIEDER & CIA S.A.C.I.** no posee hechos relevantes que informar

RIEDER & CIA S.A.C.I.  
J. Rodolfo Rieder