

RIEDER & CIA.

PROSPECTO DE PROGRAMA DE EMISION GLOBAL DE BONOS USD2

RIEDER & CIA. S.A.C.I.

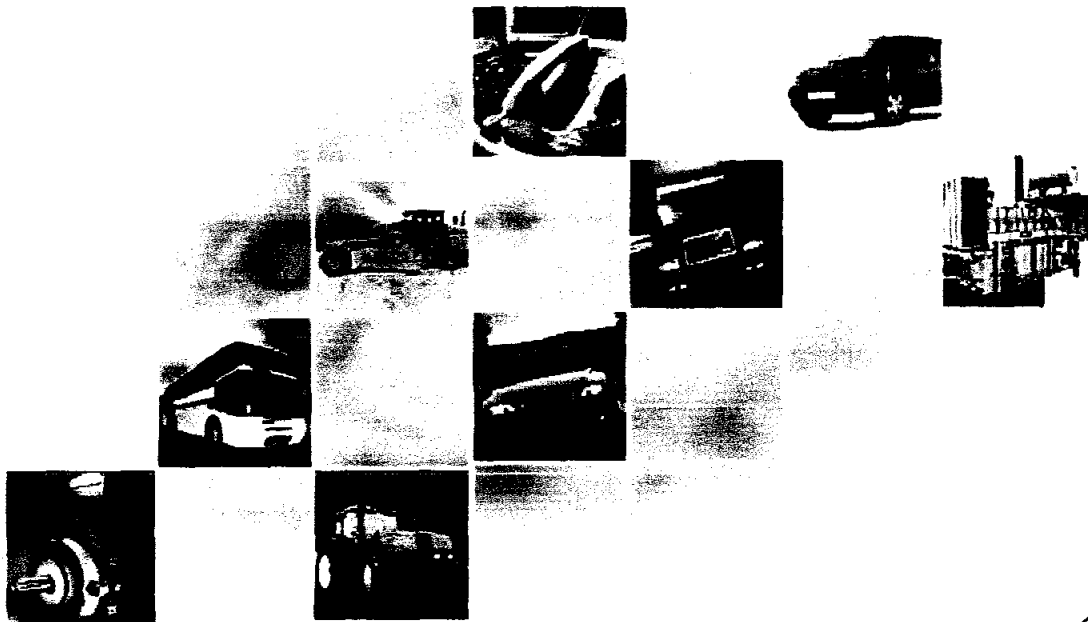

RIEDER & CIA. S.A.C.I.

J. Rodolfo Rieder



RIEDER & CIA. S.A.C.I. Importaciones, representaciones y servicios: • Casa Central: Avda. Artigas Nº 1945, Asunción, P.O. BOX 586 - Tel: 214 114 (R.A) Fax: (021) 212 021
e-mail: rieder@rieder.com.py - www.rieder.com.py • Show Room Renault, Volvo, Rieder Usados: Avda. Artigas Nº 1945 Tel: 214 114 (R.A) • Sección Repuestos, Taller Automóviles
Volvo y Renault, Taller Camiones, Tractores y Equipos Pesados: Avda. Artigas Nº 1945 Tel: 214 114 (R.A) • Rieder Internet, Siemens: Avda. Perú y Avda. Artigas Tel.: 2190 277
e-mail: ries@rieder.net.py • Suc. Ciudad del Este: Ruta Internacional Nº 7 Km. 5 Tel.: (061) 572 316/8 • Suc. Santa Rita: Ruta 6 Km 40. Tel.: (0673) 220 151 • Suc. Katoxets
(Casimiroya): Ruta 10, Av. Las Residentas Tel.: (061) 597 4000 • Suc. Loma Plata (Checo): Av. Central 1315. Tel.: (0492) 253 180 / 253 267 • Suc. Encarnación: Ruta 6 KM 10
Tel.: (071) 21 82 900 • Suc. Cambyrata: Ruta 6 Km. 10. Tel.: (071) 218 2900

RIEDER & CIA.

INDICE

Portada	3
Declaración del Representante Legal de Rieder y Cía. SACI	4
Resumen del Programa	5-6
Sobre el Prospecto	
Leyenda para el Inversionista	7
Glosario de Términos	8
PARTE I. INFORMACION SOBRE EL PROGRAMA DE LA EMISION	
Antecedentes	9
Características Generales del Programa	9 - 10
PARTE II. INFORMACION SOBRE EL EMISOR	
Información General	11 - 19
Estructura Organizacional	20 - 30
Vinculaciones	30 - 31
Información Económica – Financiera – Patrimonial	32 - 42
Trayectoria en el Mercado Bursátil	42 - 43
Factores de Riesgo	44

RIEDER & CIA. S.A.C.I.
J. Rodolfo Rieder

RIEDER & CIA.

PROSPECTO DE PROGRAMA DE EMISION GLOBAL DE BONOS USD2 RIEDER Y CIA SACI

Denominación del Programa: USD2
Monto del Programa y Moneda:

USD.18.000.000,00 (Dólares Americanos Dieciocho
Millones con 00/100)

Registrado según Resolución de la CNV Nro.... de
fecha .. dede

RIEDER & CIA. S.A.C.I.
J. Rodolfo Rieder

Noviembre/2014
Asunción, Paraguay

3



RIEDER & CIA.

RIEDER Y CIA SACI

PROSPECTO DE PROGRAMA DE EMISION GLOBAL DE BONOS USD2

RIEDER Y CIA SACI es una sociedad Anónima Emisora, constituida bajo las leyes de la República del Paraguay, que aprobó un Programa para la emisión de títulos representativos de deuda, bonos, en Series cuya cantidad será determinada en su momento (cada una de ellas, una "Serie" y en su conjunto, las "Series"). El monto, fecha de vencimiento e intereses, junto con los demás términos y condiciones aplicables a cada Serie se detallarán en los complementos de prospecto preparados en relación con esa Serie, los cuales modificarán, complementarán y/o reemplazarán los términos y condiciones descriptos en este prospecto. Los títulos globales de cada Serie que conforman el Programa de Emisión Global constituyen obligaciones directas e incondicionales de **Rieder y Cía. S.A.C.I.**

"Programa de Emisión Global registrado según Resolución CNV N° .../..... de fecha ... de de 2014.

Esta inscripción sólo acredita que el Programa ha cumplido con los requisitos establecidos legal y reglamentariamente, no significando que la Comisión Nacional de Valores exprese un juicio de valor acerca del mismo, ni sobre el futuro desenvolvimiento de la entidad emisora.

La veracidad de la información contable, financiera, económica, así como de cualquier otra información suministrada, es de la exclusiva responsabilidad del Directorio de **Rieder y Cía. SACI**. El Directorio de la entidad emisora manifiesta, con carácter de Declaración Jurada, que el presente prospecto contiene información veraz y suficiente sobre todo hecho relevante que pueda afectar la situación patrimonial, económica y financiera de la sociedad y toda aquella que deba ser de conocimiento del público inversor con relación a la presente emisión, conforme a las normas legales y reglamentarias vigentes.

La Comisión Nacional de Valores no se pronuncia sobre la calidad de los valores a ser emitidos dentro del marco del presente Programa de Emisión. La circunstancia que la Comisión haya registrado este Programa no significa que garantice su pago y la solvencia del emisor. La información contenida en este prospecto es de responsabilidad de **Rieder y Cía.SACI**. El inversionista deberá evaluar la conveniencia de adquirir estos valores emitidos, teniendo presente que el o los únicos responsables del pago son el emisor y quienes resulten obligados a ello.



Juan Rodolfo Rieder Celle
Presidente

RIEDER & CIA. S.A.C.I.

Noviembre/2014

4



RIEDER & CIA.

Este prospecto debe ser leído conjuntamente con el Prospecto Complementario correspondiente a cada Serie que será emitida en el marco del presente Programa de Emisión, para acceder a la información necesaria que permita entender las implicancias relativas a las emisiones que serán efectuadas.

Resumen del programa

Programa	Los títulos de deuda, bonos, se emitirán bajo el Programa registrado por Resolución CNV N°.../..... del Directorio de la CNV de fecha .. de de 2014.
Denominación del Programa	USD2
Monto del Programa y Moneda	USD. 18.000.000,00 (Dólares Americanos Dieciocho Millones con 00/100)
Forma de emisión de los Títulos de Deuda, Bonos.	Se emitirá un título global por cada una de las Series que conforman este Programa de Emisión Global y cuyo contenido se halla ajustado a los términos establecidos en el Reglamento Operativo del SEN. Este título otorga acción ejecutiva. Este título se emitirá a nombre de la BVPASA y quedará depositado en la BVPASA quien actuará de custodio para los inversionistas, con arreglo a las disposiciones reglamentarias aplicables. Las liquidaciones, negociaciones, transferencias, pagos de capital, e intereses correspondientes al título global se realizarán de acuerdo con las normas y procedimientos operativos establecidos en el Reglamento Operativo y en el Reglamento Operativo del Sistema Electrónico de Negociación, en el Contrato de Custodia, Compensación y Liquidación que será suscripto con la BVPASA
Series	Los títulos de deuda, bonos, podrán ser emitidos en una o más Series. Los términos y condiciones de cada Serie podrán variar con respecto a los términos y condiciones de otras Series en circulación, pero no dentro de la misma serie. Rieder y Cía. SACI , establecerá los términos específicos de cada Serie en el respectivo complemento de Prospecto.
Cortes mínimos	USD. 1000,00 (Dólares Americanos Un Mil con 00/100)
Plazo de vencimiento	De 365 a 2555 días
Garantía	Quirografaria
Tasa de interés	A ser definida en cada Serie a ser emitida dentro del marco del presente Programa.
Lugar y forma de pago de vencimientos de capital e intereses	A través del Agente de Pago designado por la BVPASA para la realización de los débitos y créditos en las cuentas de liquidación habilitadas en el Banco Itaú S.A. de los montos afectados y declarados en el título global de cada serie a ser suscripto.
Forma de pago de capital	Al vencimiento de la obligación principal.

RIEDER & CIA. S.A.C.I.
J. Rodolfo Rieder



SIEMENS

VOLVO

UNIFY

Rieder

RIEDER USADOS

RIEDER & CIA.

Forma de pago de intereses	A ser definidos en cada Serie a ser emitida dentro del marco del presente Programa.
Destino de fondos	Captación de capital operativo a menores costos y mayores plazos para su utilización en la adquisición y comercialización de los productos que representa y reestructuración de las obligaciones de corto plazo.
Procedimiento en caso de incumplimiento	Se dispondrá lo establecido en el Capítulo VII del Reglamento del SEN
Representante de Obligacionistas	Valores Casa de Bolsa S.A. con las facultades previstas en la Ley 1284/98, en el Código Civil y en la Res.763/04 de la CNV. Esta designación es sin perjuicio de cambio por parte de los obligacionistas (inversionistas), en cuyo caso la sociedad reconocerá al nuevo representante designado por los mismos.
Rescate anticipado	No se prevé rescate anticipado
Agente Organizador	Valores Casa de Bolsa S.A. Dirección: Av. Mcal. López 3811 c/ Dr. Morra – Asunción – Paraguay.
Intermediario Colocador	Casas de Bolsa debidamente habilitadas por la comisión Nacional de Valores y la Bolsa de Valores y Productos de Asunción S.A.
Sistema de liquidación y compensación	A través del Agente de Pago designado por la BVPASA para la realización de los débitos y créditos en las cuentas de liquidación habilitadas en el Banco Itaú S.A. y de acuerdo a lo establecido en el Contrato de Compensación y Liquidación suscripto con la BVPASA.

La Comisión Nacional de Valores no se pronuncia sobre la calidad de los valores ofrecidos como inversión ni sobre la solvencia del emisor. La información contenida en este prospecto marco es de responsabilidad del emisor. El inversionista deberá evaluar la conveniencia de la adquisición de los valores a ser emitidos, teniendo presente que el o los únicos responsables del pago son el emisor y quienes resulten obligados a ello. La documentación relacionada con el presente Programa de Emisión es de carácter público y se encuentra disponible para su consulta en la Comisión Nacional de Valores, la Bolsa de Valores y Productos de Asunción S.A., Valores Casa de Bolsa S.A. y en RIEDER Y CIA SACI.

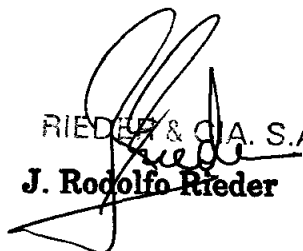
RIEDER & CIA. S.A.C.I.

J. Rodolfo Rieder

Noviembre/2014

RIEDER & CIA.

Leyenda para el Inversionista

Señor inversionista: Antes de efectuar su inversión usted debe informarse cabalmente de la situación financiera de la sociedad emisora y deberá evaluar la conveniencia de la adquisición de estos valores, teniendo presente que el único responsable del pago de los documentos son el emisor y quienes resulten obligados a ellos. El intermediario deberá proporcionar al inversionista la información contenida en el prospecto presentado con motivo de la solicitud de inscripción al Registro de Valores, antes de que efectúe su inversión.

La documentación relacionada con el presente Programa de Emisión, es de carácter público y se encuentra disponible para su consulta en la Comisión Nacional de Valores, la Bolsa de Valores y Productos de Asunción S.A, Valores Casa de Bolsa S.A. y Rieder y Cía. SACI., sito en Artigas Nº 1945 e/ Central y Altos, Asunción – Paraguay, Teléfono: (595-21) 214 114, Correo Electrónico: rieder@rieder.com.py, Página Web: www.rieder.com.py.



Hilda J. Rieder

RIEDER & CIA.

Glosario de términos y abreviaturas utilizados en el presente prospecto:

- a) **Programa de Emisión Global:** Se entiende por Programa de Emisión Global a la emisión mediante la cual una entidad, estructura con cargo a un monto global, la realización de varias emisiones a través de Series.
- b) **Series:** Representan al conjunto de títulos emitidos con idénticas características dentro de cada una de las mismas, instrumentados en un solo título global representativo de la serie. Las series pueden ser emitidas hasta alcanzar el monto total del Programa de Emisión Global registrado. Las emisiones de Series son correlativas por moneda y deben reunir las características establecidas en el Reglamento Operativo del SEN. El registro de cada serie que conforma el Programa de Emisión Global se realiza a través de la Bolsa, con un complemento de prospecto.
- c) **Emisión:** Es el monto global emitido en una moneda determinada. Cada Emisión se ajustará a una moneda específica, y ésta no podrá convertirse a otra.
- d) **Desmaterialización:** Se refiere a la eliminación de circulación de títulos físicos. En su reemplazo el emisor emite un Título Global representativo de cada una de las Series que conforman el Programa de Emisión Global.
- e) **Custodia:** Consiste en el resguardo, a cargo de la Bolsa, de los títulos globales emitidos por el Emisor y que corresponden a cada una de las Series que conforman el Programa de Emisión Global. La custodia será realizada bajo los términos establecidos en el Reglamento del SEN de la Bolsa.
- f) **Título global de la Serie:** Corresponde al título emitido por el emisor vinculado a cada una de las Series que conforman el Programa de Emisión Global. El contenido del mismo debe ajustarse a los términos establecidos en el Reglamento Operativo del SEN.
- g) **CNV:** Comisión Nacional de Valores.
- h) **BVPASA:** Bolsa de Valores y Productos de Asunción S.A.
- i) **SEN:** Sistema electrónico de negociación.

RIEDER & CIA. S.A.C.I.
J. Rodolfo Rieder

RIEDER & CIA.

Parte I Información sobre el Programa de Emisión.

Antecedentes

- 1.1. Aprobación del Programa de Emisión de parte de la sociedad según **Acta de Directorio Nro. 1316 de fecha 15 de octubre de 2014.**
- 1.2. Registro del Programa de Emisión en la CNV según **Res. CNV Nro...../..... de fecha ... de ... de 2014.**

Características Generales del Programa

- 2.1. **Denominación del Programa de Emisión:** USD2
- 2.2. **Moneda:** Dólares Americanos
- 2.3. **Monto total del programa de emisión:** USD.18.000.000,00 (Dólares Americanos Dieciocho Millones con 00/100).
- 2.4. **Tipo de títulos a emitir:** BONOS
- 2.5. **Corte mínimo:** USD. 1.000,00 (Dólares Americanos Un Mil con 00/100)
- 2.6. **Bolsa en la cual se inscribirá el programa de emisión:** Bolsa de Valores y Productos de Asunción S.A.
- 2.7. **Forma de representación de los títulos-valores:** Se emitirá un título global por cada una de las Series que conforman este Programa de Emisión Global y cuyo contenido se halla ajustado a los términos establecidos en el Reglamento Operativo del SEN. Este título otorga acción ejecutiva. Este título se emitirá a nombre de la BVPASA y quedará depositado en la BVPASA quien actuará de custodio para los inversionistas, con arreglo a las disposiciones reglamentarias aplicables.
- 2.8. **Custodia:** Bolsa de Valores y Productos de Asunción S.A. Agente de Custodia.
- 2.9. **Destino de los fondos:** Captación de capital operativo a menores costos y mayores plazos para su utilización en la adquisición y comercialización de los productos que representa y reestructuración de las obligaciones de corto plazo.
- 2.10. **Agente Organizador:** Valores Casa de Bolsa S.A. Dirección: Av. Mcal. López 3811 c/ Dr. Morra – Asunción – Paraguay.
- 2.11. **Intermediario Colocador:** Casas de Bolsa debidamente habilitadas por la comisión Nacional de Valores y la Bolsa de Valores y Productos de Asunción S.A.
- 2.12. **Lugar y forma de pago:** A través del Agente de Pago designado por la BVPASA para la realización de los débitos y créditos en las cuentas de liquidación habilitadas en el Banco Itaú S.A. de los montos afectados y declarados en el título global de cada serie a ser suscripto. La negociación, transferencia y pagos de capital, amortización e intereses correspondientes al título global se efectuarán a través de los mecanismos establecidos en el Reglamento Operativo y en el Reglamento Operativo del Sistema Electrónico de Negociación, en el Contrato de Custodia, Compensación y Liquidación que será suscripto con la BVPASA.
- 2.13. **Representante de Obligacionistas:** Valores Casa de Bolsa S.A. ("Véase detalles en el acta N°1316 de fecha 15 de octubre de 2014.").
- 2.14. **Rescate anticipado y Procedimiento:** No se prevé rescate anticipado.
- 2.15. **Tasas de interés, plazos, pago del capital, pago de intereses:** "A ser definidos en cada serie a ser emitida dentro del marco del presente programa".
- 2.16. **Garantía:** Quirografía

RIEDER & CIA. S.A.C.I.
J. Rodolfo Rieder



RIEDER & CIA.

2.17 Calificación:

Publicación de la Calificación de Riesgos correspondiente al Programa de Emisión Global G1 y USD2 de **Rieder & Cía. S.A.C.I.**, conforme a lo dispuesto en la Ley N° 3899/09 y Resolución CNV N° 1241/09.

Fecha de 1ª calificación: 09 de diciembre de 2014

Fecha de publicación: Pendiente de la Aprobación del Programa por la Comisión Nacional de Valores

Corte de calificación: 30 de setiembre de 2014

Calificadora: Solventa S.A. Calificadora de Riesgo

Edificio San Bernardo 2º Piso | Charles de Gaulle esq. Quesada |

Tel.: (+595 21) 660 439 (+595 21) 661 209 | E-mail:

info@solventa.com.py

CALIFICACIÓN LOCAL		
RIEDER & CIA. S.A.C.I.	SOLVENCIA Y EMISIÓN	TENDENCIA
PROGRAMA DE EMISIÓN GLOBAL	pyA	ESTABLE
PROGRAMA DE EMISIÓN GLOBAL	pyA	ESTABLE
<p>Corresponde a aquellos instrumentos que cuentan con una buena capacidad de pago del capital e intereses en los términos y plazos pactados, pero ésta es susceptible de deteriorarse levemente ante posibles cambios en el emisor, en la industria a que pertenece o en la economía.</p> <p>Solventa incorpora en sus procedimientos el uso de signos (+/-), entre las escalas de calificación AA y B. El fundamento para la asignación del signo a la calificación final de la Solvencia, está incorporado en el análisis global del riesgo, advirtiéndose una posición relativa de menor (+) o mayor (-) riesgo dentro de cada categoría, en virtud a su exposición a los distintos factores y de conformidad con metodologías de calificación de riesgo.</p>		

NOTA: "La calificación de riesgo no constituye una sugerencia o recomendación para comprar, vender o mantener un valor, un aval o garantía de una emisión o su emisor, sino un factor complementario para la toma de decisiones".

El informe de calificación no es el resultado de una auditoría realizada a la entidad por lo que Solventa no garantiza la veracidad de los datos ni se hace responsable de los errores u omisiones que los datos pudieran contener, ya que la información manejada es de carácter público o ha sido proporcionada por la entidad de manera voluntaria.

La metodología y los procedimientos de calificación de riesgo se encuentran establecidos en los manuales de Solventa Calificadora de Riesgo, las mismas se encuentran disponibles en nuestra página en internet.

Las categorías y sus significados se encuentran en concordancia con lo establecido en la Resolución 1241/09 de la Comisión Nacional de Valores, las mismas se encuentran disponibles en nuestra página en internet.

Mayor información sobre esta calificación en:

www.solventa.com.py

J. Rodolfo Rieder
 RIEDER & CIA. S.A.C.I.

10



RIEDER & CIA.

Parte II

Información sobre el Emisor

Información General

- 1.1. **Denominación:** Rieder & Cía. SACI
- 1.2. **Naturaleza Jurídica:** Sociedad Anónima Comercial e Industrial
- 1.3. **RUC:** 80002612-8
- 1.4. **Dirección, teléfono y correo electrónico:** Casa Central Avda. Artigas 1945 e/ Altos y Central, Asunción Paraguay – Teléfono: (595 21) 214 114 Fax: (595 21) 212 021 Correo Electrónico: rieder@rieder.com.py
- 1.5. **Actividad Principal:** Importaciones, representaciones y servicios
- 1.6. **Año de inicio de operaciones, duración de la sociedad, fecha de inscripción en el Registro Público de Comercio (constitución y modificaciones):** "Rieder & Compañía" Sociedad Anónima, Comercial e Industrial fue constituida por Escritura Pública pasada ante el Escribano Don Saúl Martínez Fretes, en fecha 2 de junio de 1964, habiéndose aprobado los mismos y reconocida su personería jurídica por Decreto del Poder Ejecutivo de la Nación N° 5880 de fecha 30 de junio de 1964 e inscripto en el Registro Público de Comercio. Los estatutos vigentes de la sociedad constan en Escritura Publica N° 418 de fecha 13 de mayo 1996, inscripta en el Registro de Personas Jurídicas y Asociaciones bajo el N° 302 de fecha 1° de julio de 1996 y en el Registro Publico de Comercio bajo el N° 662 en fecha 12 de julio de 1996. Según Escritura Publica N° 88 de fecha 23 de junio de 1999, por acta de asamblea general extraordinaria N° 37 de fecha 20 de abril de 1999, fue aprobado el aumento del capital autorizado a Gs. 60.000.000.000, el cual se encuentra totalmente integrado. Asimismo según Escritura Publica N° 73 de fecha 23 de noviembre de 2004, por acta de asamblea general extraordinaria N° 44 de fecha 05 de noviembre de 2004, fue aprobado el aumento del capital social a Gs. 83.000.000.000, el cual se encuentra totalmente integrado. De la misma forma, a través de la mencionada escritura, se ha realizado las modificaciones de los estatutos sociales a los efectos de adecuarlo a las normas legales del Mercado de Valores, y de esa forma permitir a la empresa realizar oferta pública de valores con el fin de captar recursos financieros para capital operativo, proyectos e inversiones. La Sociedad tendrá una duración de cincuenta (50) años contados a partir del día en que la modificación de los estatutos sociales sean registrados en los correspondientes Registros Públicos, pudiendo ser prorrogado su término o anticiparse su disolución por resolución de la Asamblea General de Accionistas. Por Acta de Asamblea General Extraordinaria N°51 de fecha 21 de abril de 2010, fue aprobado el aumento del capital social a Gs. 125.000.000.000. El capital social se encuentra totalmente integrado. Según Escritura Pública N° 107 de fecha 11 de junio de 2013, por Acta de Asamblea General Extraordinaria N°55 de fecha 30 de abril de 2013, fue aprobado el aumento del capital social a Gs. 250.000.000.000., el cual se encuentra totalmente integrado.

RIEDER & CIA. S.A.C.I.

J. Rodolfo Rieder

11



RIEDER & CIA.

1.7 Breve reseña histórica de la Sociedad

Fundada en el año 1934, en Asunción, por Don Francisco Rieder bajo el nombre de "La Química Técnica Francisco RIEDER & CIA".

Inició sus actividades comerciales con la importación de papeles y artículos de laboratorio de Europa. En 1951, obtuvo la representación del grupo VOLVO de Suecia en forma exclusiva para el Paraguay.

En 1954, asume la representación de SIEMENS AG de Alemania. En 1964 fue transformada en Sociedad Anónima con el nombre de "RIEDER & CIA. S.A.C.I.", y cumple actualmente 80 años de existencia.

En 1983 y tras la fusión de las fábricas de tractores VOLVO de Suecia con la VALMET de Finlandia, toma la representación de la VALMET DO BRASIL, para el Paraguay, actualmente con el nombre de VALTRA.

En 1991 se firma contrato de representación con RENAULT y en 1993 incorpora las moto niveladoras CHAMPION a su línea de representaciones.

A partir del 01 de julio del año 2005, se inicia la representación y distribución de sembradoras y Plantadoras KUHN METASA.

Cuenta actualmente con un Capital social, emitido, suscripto e integrado de Gs. 250.000.000.000. Entre sus principales Activos, cuenta con 5 locales en Asunción, siendo destinados 2 de ellos a depósitos, y los otros 3, a ventas, servicios, talleres y administración.

Cuenta además con una sucursal en Ciudad del Este, Encarnación, Cambyreta, Santa Rita, Loma Plata y con más de 30 Agencias de Ventas y Talleres Autorizados para maquinarias en todo el país.

En noviembre del 2004, Rieder & Compañía SACI modifica sus estatutos sociales para ajustarse a los requerimientos de la Ley de Mercado de Valores y de esa manera ha solicitado su inscripción en los Registros Públicos de la Comisión Nacional de Valores, como Sociedad Emisora, dando así un paso más hacia adelante.

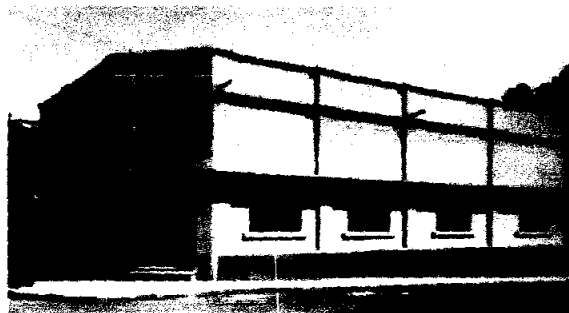
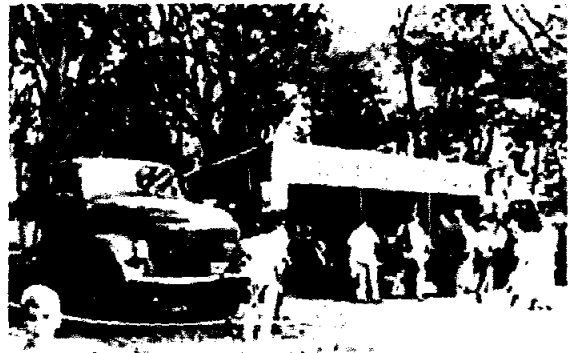

RIEDER & CIA. S.A.C.I.
J. Rodolfo Rieder

12



RIEDER & CIA.

RIEDER & CIA. S.A.C.I. se enorgullece de representar en Paraguay una diversidad de productos de muy prestigiosas marcas que cuentan con renombre mundial. Todas ellas son reconocidas a lo largo y ancho del planeta por su alta calidad y excelente desempeño, así como por el liderazgo que ejercen en su ramo. Más de seis décadas de incansable labor han rendido sus frutos. Actualmente **RIEDER & CIA. S.A.C.I.** es representante exclusivo para el Paraguay de:



Representante exclusivo desde 1951 del Grupo VOLVO de Suecia, Brasil y E.E.U.U. Para camiones, automóviles, máquinas para movimiento de suelo y motores industriales. Ventas y Servicios.



Representa desde 1991 a la marca RENAULT de Argentina y Francia para ventas y servicios de sus automóviles de paseo y utilitarios.

SIEMENS



Desde 1954 RIEDER tiene la representación exclusiva del Grupo Siemens en Paraguay, en las áreas de Energía y Telecomunicaciones.

VALTRA



Representante exclusivo en Paraguay desde 1983 de la firma VALTRA-VALMET DO BRASIL S.A., para tractores, ventas y Servicios.

RIEDER & CIA. S.A.C.I.
J. Rodolfo Rieder

RIEDER & CIA.

Rieder es representante exclusivo de Kuhn Metasa, implementos agrícolas, en ventas y servicios.

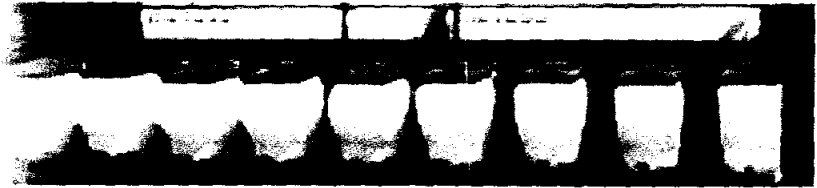

A partir del mes de noviembre de 2006, **Rieder & Cía. SACI** es el importador y distribuidor exclusivo en el Paraguay para la comercialización de su línea de productos dirigida al sector cañero.



Rieder Internet, Inició sus actividades en 1997, actualmente es líder en calidad de servicios orientados a empresas y conexiones domiciliarias.



RIEDER USADOS



Este compromiso asumido se traduce en un excelente servicio, una amena atención al cliente y la seguridad de contar permanentemente con repuestos y servicio técnico de alto nivel profesional.

RIEDER & CIA. S.A.C.I.
J. Rodolfo Rieder

14



SIEMENS

VADIA

UNIFY

Rieder

INTERNET

RIEDER USA, SXS

RIEDER & CIA.

1.8 Composición accionaria al 31-10-2014.

EMPRESA: RIEDER & CIA. S.A.C.I.

Capital Social (de acuerdo al artículo Quinto de los estatutos sociales) Gs. 250.000.000.000.- (Guaraníes: Doscientos Cincuenta Mil Millones), representado por 250.000 (Doscientos Cincuenta Mil) acciones de Gs. 1.000.000 (Guaraníes Un Millón) cada uno.

Capital Social: Gs. 250.000.000.000. (Guaraníes Doscientos Cincuenta Mil Millones).

Capital Emitido: Gs. 250.000.000.000. (Guaraníes Doscientos Cincuenta Mil Millones).

Capital Suscrito: Gs. 250.000.000.000. (Guaraníes Doscientos Cincuenta Mil Millones).

Capital Integrado: Gs. 250.000.000.000. (Guaraníes Doscientos Cincuenta Mil Millones).

Valor nominal de las acciones: Gs. 1.000.000 (Guaraníes Un Millón) cada uno.

CUADRO DEL CAPITAL SUSCRITO E INTEGRADO

Accionista	Nº de Títulos	Cantidad de Acciones	Acciones Numeradas		Clase	Voto	Monto	% de Partic. del capital integrado y suscrito
			Desde	Hasta				
Francisco Javier Rieder Celle	13 al 24	2.400	2.401	4.800	Ordinaria	2.400	2.400.000.000	24,76
	61 al 128	13.600	12.001	25.600	Ordinaria	13.600	13.600.000.000	
	298 al 396	5.800	59.401	65.200	Ordinaria	5.800	5.800.000.000	
	405 al 407	300	80.501	80.800	Ordinaria	300	300.000.000	
	411	100	81.101	81.200	Ordinaria	100	100.000.000	
	417	100	81.701	81.800	Ordinaria	100	100.000.000	
	420	100	82.001	82.100	Ordinaria	100	100.000.000	
	423	50	82.251	82.300	Ordinaria	50	50.000.000	
	427	50	82.451	82.500	Ordinaria	50	50.000.000	
	433 al 434	20	82.751	82.770	Ordinaria	20	20.000.000	
	448	5	82.896	82.900	Ordinaria	5	5.000.000	
	453	5	82.921	82.925	Ordinaria	5	5.000.000	
	464 al 467	4	82.968	82.971	Ordinaria	4	4.000.000	
	497 al 537	8.200	83.001	91.200	Ordinaria	8.200	8.200.000.000	
	702	100	124.001	124.100	Ordinaria	100	100.000.000	
	703	50	124.601	124.650	Ordinaria	50	50.000.000	
	713	10	124.851	124.860	Ordinaria	10	10.000.000	
	723	5	124.951	124.955	Ordinaria	5	5.000.000	
	729	1	124.981	124.981	Ordinaria	1	1.000.000	
	764 al 778	30.000	155.001	185.000	Ordinaria	30.000	30.000.000.000	
813 al 816	800	245.801	246.401	Ordinaria	800	800.000.000		
827 al 828	200	248.401	248.600	Ordinaria	200	200.000.000		
Total		61.900				61.900	61.900.000.000	
Juan Rodolfo Rieder Celle	1 al 12	2.400	1	2.400	Ordinaria	2.400	2.400.000.000	24,76
	48	200	9.401	9.600	Ordinaria	200	200.000.000	

15



ALFA ROMEO

MINI

UNIFY

FIAT

BMW

REIDER USADOS

RIEDER & CIA. S.A.C.I.
J. Rodolfo Rieder

RIEDER & CIA. S.A.C.I. Importaciones, representaciones y servicios: • Casa Central: Avda. Artigas Nº 1945, Asunción, P.O. BOX 586 - Tel: 214 114 (R.A.) • Suc. (021) 212 021 e-mail: rieder@rieder.com.py - www.rieder.com.py • Show Room Renault, Volvo, Rieder Usados: Avda. Artigas Nº 1945 Tel: 214 114 (R.A.) • Sección Repuestos, Taller Automóviles Volvo y Renault, Taller Camiones, Tractores y Equipos Pesados: Avda. Artigas Nº 1945 Tel: 214 114 (R.A.) • Rieder Internet, Siemens: Avda. Perú y Avda. Artigas Tel.: 2190 277 e-mail: riedi@rieder.net.py • Suc. Ciudad del Este: Ruta Internacional Nº 7 Km. 5 Tel.: (061) 572 316/8 • Suc. Santa Rita: Ruta 6 Km 40. Tel.: (0673) 220 151 • Suc. Katués (Canduyú): Ruta 10, Av. Las Residentas Tel.: (061) 597 4000 • Suc. Loma Plata (Checo): Av. Central 1315. Tel.: (0492) 253 180 / 253 267 • Suc. Encarnación: Ruta 6 KM 10 Tel.: (071) 21 82 900 • Suc. Cambyrota: Ruta 6 Km. 10. Tel.: (071) 218 2900

RIEDER & CIA.

	129 al 196	13.600	25.601	39.200	Ordinaria	13.600	13.600.000.000	
	269 al 297	5.800	53.601	59.400	Ordinaria	5.800	5.800.000.000	
	402 al 404	300	80.201	80.500	Ordinaria	300	300.000.000	
	418	100	81.801	81.900	Ordinaria	100	100.000.000	
	422	50	82.201	82.250	Ordinaria	50	50.000.000	
	428	50	82.501	82.550	Ordinaria	50	50.000.000	
	435 al 436	20	82.771	82.790	Ordinaria	20	20.000.000	
	447	5	82.891	82.895	Ordinaria	5	5.000.000	
	454	5	82.926	82.930	Ordinaria	5	5.000.000	
	468 al 471	4	82.972	82.975	Ordinaria	4	4.000.000	
	538 al 578	8.200	91.201	99.400	Ordinaria	8.200	8.200.000.000	
	703	100	124.101	124.200	Ordinaria	100	100.000.000	
	709	50	124.651	124.700	Ordinaria	50	50.000.000	
	714	10	124.861	124.870	Ordinaria	10	10.000.000	
	724	5	124.956	124.960	Ordinaria	5	5.000.000	
	730	1	124.982	124.982	Ordinaria	1	1.000.000	
	749 al 763	30.000	125.001	155.000	Ordinaria	30.000	30.000.000.000	
	809 al 812	800	245.001	245.800	Ordinaria	800	800.000.000	
	825 al 826	200	248.201	248.400	Ordinaria	200	200.000.000	
Total		61.900				61.900	61.900.000.000	
Carlos Enrique Rieder Celle	25 al 36	2.400	4.801	7.200	Ordinaria	2.400	2.400.000.000	24,76
	197 al 264	13.600	39.201	52.800	Ordinaria	13.600	13.600.000.000	
	327 al 332	1.200	65.201	66.400	Ordinaria	1.200	1.200.000.000	
	408 al 410	300	80.801	81.100	Ordinaria	300	300.000.000	
	412 al 413	200	81.201	81.400	Ordinaria	200	200.000.000	
	419	100	81.901	82.000	Ordinaria	100	100.000.000	
	424	50	82.301	82.350	Ordinaria	50	50.000.000	
	429	50	82.551	82.600	Ordinaria	50	50.000.000	
	437 al 438	20	82.791	82.810	Ordinaria	20	20.000.000	
	449	5	82.901	82.905	Ordinaria	5	5.000.000	
	455	5	82.931	82.935	Ordinaria	5	5.000.000	
	472 al 475	4	82.976	82.979	Ordinaria	4	4.000.000	
	579 al 642	12.800	99.401	112.200	Ordinaria	12.800	12.800.000.000	
	704	100	124.201	124.300	Ordinaria	100	100.000.000	
	710	50	124.701	124.750	Ordinaria	50	50.000.000	
	715	10	124.871	124.880	Ordinaria	10	10.000.000	
	725	5	124.961	124.965	Ordinaria	5	5.000.000	
	731	1	124.983	124.983	Ordinaria	1	1.000.000	
	779 al 793	30.000	185.001	215.000	Ordinaria	30.000	30.000.000.000	
	817 al 820	800	246.601	247.400	Ordinaria	800	800.000.000	
829 al 830	200	248.601	248.800	Ordinaria	200	200.000.000		

16



SIEMENS

VAUXHALL

UNIFY

RIEDER

RIEDER USADOS

RIEDER & CIA. S.A.C.I.
J. Rodolfo Rieder

RIEDER & CIA.

Total		61.900				61.900	61.900.000.000	
Jorge Oscar Rieder Celle	265 al 268	800	52.801	53.600	Ordinaria	800	800.000.000	0,72
	430	50	82.601	82.650	Ordinaria	50	50.000.000	
	439 al 440	20	82.811	82.830	Ordinaria	20	20.000.000	
	450	5	82.901	82.905	Ordinaria	5	5.000.000	
	456	5	82.936	82.940	Ordinaria	5	5.000.000	
	476 al 479	4	82.980	82.983	Ordinaria	4	4.000.000	
	716	10	124.881	124.890	Ordinaria	10	10.000.000	
	726	5	124.966	124.970	Ordinaria	5	5.000.000	
	732	1	124.984	124.984	Ordinaria	1	1.000.000	
833 al 841	900	249.001	249.900	Ordinaria	900	900.000.000		
Total		1.800				1.800	1.800.000.000	
Hilda Judith Rieder Celle	37 al 47	2.200	7.201	9.400	Ordinaria	2.200	2.200.000.000	24,76
	49 al 60	2.400	9.601	12.000	Ordinaria	2.400	2.400.000.000	
	333 al 400	13.600	66.401	80.000	Ordinaria	13.600	13.600.000.000	
	414 al 416	300	81.401	81.700	Ordinaria	300	300.000.000	
	421	100	82.101	82.200	Ordinaria	100	100.000.000	
	425 al 426	100	82.351	82.450	Ordinaria	100	100.000.000	
	431	50	82.651	82.700	Ordinaria	50	50.000.000	
	441 al 442	20	82.831	82.850	Ordinaria	20	20.000.000	
	451	5	82.911	82.915	Ordinaria	5	5.000.000	
	457	5	82.941	82.945	Ordinaria	5	5.000.000	
	480 al 483	4	82.984	82.987	Ordinaria	4	4.000.000	
	643 al 701	11.800	112.201	124.000	Ordinaria	11.800	11.800.000.000	
	705 al 706	200	124.301	124.500	Ordinaria	200	200.000.000	
	711 al 712	100	124.751	124.850	Ordinaria	100	100.000.000	
	717	10	124.891	124.900	Ordinaria	10	10.000.000	
	727	5	124.971	124.975	Ordinaria	5	5.000.000	
	733	1	124.985	124.985	Ordinaria	1	1.000.000	
794 al 808	30.000	215.001	245.000	Ordinaria	30.000	30.000.000.000		
821 al 824	800	247.401	248.200	Ordinaria	800	800.000.000		
831 al 832	200	248.801	249.000	Ordinaria	200	200.000.000		
Total		61.900				61.900	61.900.000.000	
Acciones en copropiedad	401	200	80.001	80.200	Ordinaria	200	200.000.000	0,18
	432	50	82.701	82.750	Ordinaria	50	50.000.000	
	443 al 444	20	82.851	82.870	Ordinaria	20	20.000.000	
	452	5	82.916	82.920	Ordinaria	5	5.000.000	
	462 al 463	2	82.966	82.967	Ordinaria	2	2.000.000	
	707	100	124.501	124.600	Ordinaria	100	100.000.000	
	719 al 722	40	124.911	124.950	Ordinaria	40	40.000.000	
	747 al 748	2	124.999	125.000	Ordinaria	2	2.000.000	



SEMEAS

VAZCO

UNIFY

Rieder

SIEMENS

RIEDER USADOS

RIEDER & CIA. S.A.C.I.
J. Rodolfo Rieder

RIEDER & CIA.

	849	10	249.971	249.980	Ordinaria	10	10.000.000	
	861 al 869	9	249.992	250.000	Ordinaria	9	9.000.000	
Total		438				438	438.000.000	
Helga Rieder Vda de Carrasco	458	5	82.946	82.950	Ordinaria	5	5.000.000	0,01
	484 al 486	3	82.988	82.990	Ordinaria	3	3.000.000	
	734 al 737	4	124.986	124.989	Ordinaria	4	4.000.000	
	842	10	249.901	249.910	Ordinaria	10	10.000.000	
	850 al 851	2	249.981	249.982	Ordinaria	2	2.000.000	
Total		24				24	24.000.000	
Oscar Ricardo Forster Kropff	445 al 446	20	82.871	82.890	Ordinaria	20	20.000.000	0,04
	459	5	82.951	82.955	Ordinaria	5	5.000.000	
	487 al 490	4	82.991	82.994	Ordinaria	4	4.000.000	
	718	10	124.901	124.910	Ordinaria	10	10.000.000	
	728	5	124.976	124.980	Ordinaria	5	5.000.000	
	738	1	124.990	124.990	Ordinaria	1	1.000.000	
	843 al 846	40	249.911	249.950	Ordinaria	40	40.000.000	
	852 al 856	5	249.983	249.987	Ordinaria	5	5.000.000	
Total		90				90	90.000.000	
Hans Herman Gehre Hansen	460	5	82.956	82.960	Ordinaria	5	5.000.000	0,01
	491 al 493	3	82.995	82.997	Ordinaria	3	3.000.000	
	739 al 742	4	124.991	124.994	Ordinaria	4	4.000.000	
	848	10	249.961	249.970	Ordinaria	10	10.000.000	
	859 al 860	2	249.990	249.991	Ordinaria	2	2.000.000	
Total		24				24	24.000.000	
Gerardo Wagner	461	5	82.961	82.965	Ordinaria	5	5.000.000	0,01
	494 al 496	3	82.998	83.000	Ordinaria	3	3.000.000	
	743 al 746	4	124.995	124.998	Ordinaria	4	4.000.000	
	847	10	249.951	249.960	Ordinaria	10	10.000.000	
	857 al 858	2	249.988	249.989	Ordinaria	2	2.000.000	
Total		24				24	24.000.000	
Total		250.000				250.000		

RIEDER & CIA. S.A.C.I.
J. Rodolfo Rieder



SIEMENS

VAUXDA

UNIFY

RIEDER

RIEDER SASUDOS

RIEDER & CIA.

Accionistas con más del 10% del capital y con más del 10% de los votos

Accionistas	Total de acciones	Clase	Voto	Monto	% de Partic. del capital integrado y suscrito
Francisco Javier Rieder Celle	61.900	Ordinaria	61.900	61.900.000.000	24,76
Juan Rodolfo Rieder Celle	61.900	Ordinaria	61.900	61.900.000.000	24,76
Carlos Enrique Rieder Celle	61.900	Ordinaria	61.900	61.900.000.000	24,76
Hilda Judith Rieder Celle	61.900	Ordinaria	61.900	61.900.000.000	24,76

1.9 Bancos con los cuales opera RIEDER & CIA. S.A.C.I.

- Banco Nacional de Fomento
- Banco Do Brasil
- Banco Continental S.A.E.C.A.
- BBVA Paraguay S.A.
- Banco Amambay S.A.
- Banco Itaú Paraguay S.A.
- Sudameris Bank S.A.E.C.A.
- CITIBANK N.A.
- Banco Regional S.A.E.C.A.
- Banco de la Nación Argentina
- Banco Atlas S.A.
- Banco Familiar S.A.E.C.A.
- Banco GNB Paraguay S.A.
- Banco Itapua S.A.E.C.A.
- Bancop S.A.
- Financiera El Comercio S.A.E.C.A.
- Financiera Rio S.A.
- TU Financiera S.A.
- Visión Banco S.A.E.C.A.

RIEDER & CIA. S.A.C.I.

J. Rodolfo Rieder

RIEDER & CIA.

2 Estructura Organizacional

2.1 Organigrama

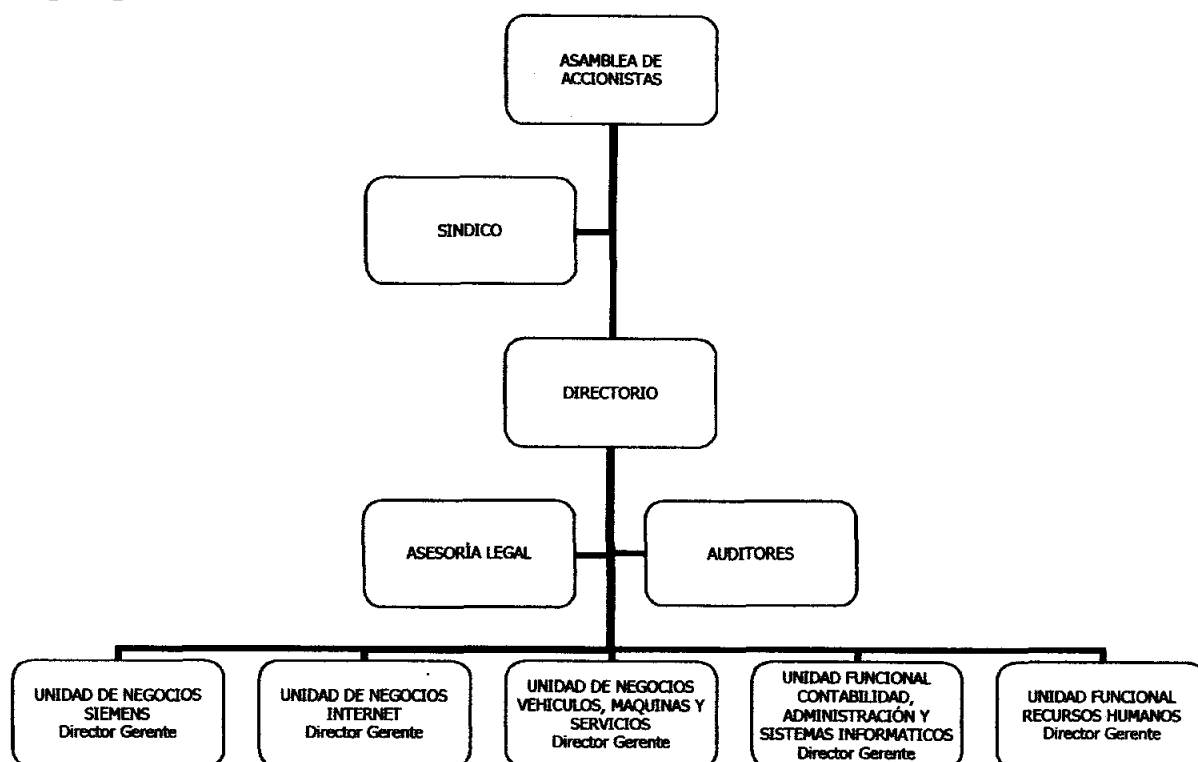

2.2 Directores y Altos Funcionarios

MIEMBROS DEL DIRECTORIO DE RIEDER & CIA. SACI

Presidente: Juan Rodolfo Rieder Celle
Vice-Presidente: Francisco J. Rieder Celle
Director: Carlos Enrique Rieder Celle
Director: Jorge Oscar Rieder Celle
Directora: Hilda Judith Rieder Celle
Síndico Titular: Dr. César Diesel Junghans
Síndico Suplente: Lic. Herminio Martínez

Apoderado: Salvador Maldonado
Apoderado: Ramón López

La composición del nuevo Directorio de RIEDER & CIA SACI fue conformada en Asamblea General Ordinaria de Accionista N° 57 de fecha 29/04/2014

RIEDER & CIA. S.A.C.I.
J. Rodolfo Rieder 20



RIEDER & CIA.

CURRICULUM DE LOS DIRECTORES DE RIEDER & CIA S.A.C.I.

Datos Personales

Nombre: Juan Rodolfo
Apellidos: Rieder Cella
Fecha de Nacimiento: 30/01/1953
Nacionalidad: Paraguaya
Estado Civil: Casado
Estudios Cursados
1960-1965 Primaria. Colegio Goethe, Asunción – Paraguay
1966-1971 Secundaria. Colegio Goethe, Asunción – Paraguay
1972-1976 Administración de Empresas. Universidad Católica Nuestra Señora de la Asunción.
1977-1978 Maestría en Administración de Empresas. N.T.S.U. (North Texas State University)
Idiomas: Español, Alemán e Inglés

Actividades Comerciales

Rieder & Cia. S.A.C.I. Presidente (Miembro del Directorio desde el año 1986 a la fecha)
Pto. Max. S.A.G.I.C. Presidente (Miembro del Directorio desde el año 1976 a la fecha)
Postillón S.A. Presidente (Miembro del Directorio desde el año 2006 a la fecha)
Maxi Vigas S.A. Presidente (Miembro del Directorio desde el año 2002 a la fecha)
E-Life S.A. Presidente (Miembro del Directorio desde el año 2003 a la fecha)
CITSA Director (Miembro del Directorio desde el año 1996 a la fecha)
CPC S.A. Director (Miembro del Directorio desde el año 1997 a la fecha)

Actividades Gremiales

Asociación Rural del Paraguay (Regional Alto Chaco) Director (Diez años)

Hilda J. Rieder



SIEMENS

VAUXDA

UNIFY

Rieder internet

RIEDER USADOS

RIEDER & CIA.

CURRICULUM DE LOS DIRECTORES DE RIEDER & CIA SACI

Datos Personales

Nombre: Francisco Javier
Apellidos: Rieder Celle
Fecha de Nacimiento: 10/12/1949
Nacionalidad: Paraguaya
Estado Civil: Casado

Estudios Cursados

1963-1968 Bachiller Humanístico. Colegio Goethe, Asunción – Paraguay
1969-1979 Electrónica en la Universidad Técnica de Berlín
Idiomas: Español, Alemán e Inglés

Actividades Laborales

1977 – 1978 Experiencia de Trabajo en los Departamentos en Rieder & Compañía S.A.C.I.
1979 – Actual Director Gerente. Área de Electricidad, en Rieder & Compañía S.A.C.I., activando las representaciones del Grupo Siemens en el Paraguay

Actividades Comerciales

Rieder & Cia. S.A.C.I.	Vice Presidente(Miembro del Directorio desde el año 1986 a la fecha)
Pto. Max S.A.G.I.C.	Vice Presidente(Miembro del Directorio desde el año 1979 a la fecha)
Postillón S.A.	Vice Presidente(Miembro del Directorio desde el año 2006 a la fecha)
CITSA	Director (Miembro del Directorio desde el año 1996 a la fecha)
CPC S.A.	Director (Miembro del Directorio desde el año 1997 a la fecha)
E-Life S.A.	Director (Miembro del Directorio desde el año 2003 a la fecha)
Maxi Vigas S.A.	Director (Miembro del Directorio desde el año 2002 a la fecha)

Actividades Gremiales

Cuatro años como miembro activo del Directorio del Centro de Importadores del Paraguay (2 años en carácter de Secretario)

Cuatro años como miembro del Directorio de la Cámara de Comercio Paraguayo – Alemana.

Hilda J. Rieder

RIEDER & CIA.

CURRÍCULUM DE LOS DIRECTORES DE RIEDER & CIA SACI

Datos Personales

Nombre: Carlos Enrique
Apellidos: Rieder Celle
Fecha de Nacimiento: 22/12/1957
Nacionalidad: Paraguaya
Estado Civil: Casado

Estudios Cursados

1963-1976 Bachiller Humanístico. Colegio Goethe, Asunción-Paraguay
1976 Siete meses Bachillerato Pasivo en Bremen-Alemania
1979-1982 Estudio de Comercio Industrial en Siemens AG, Alemania
1990 Maestría en Administración de Empresas
Idiomas: Español, Alemán e Inglés

Actividad Laboral

CITSA	Presidente (Miembro del Directorio desde el año 1996 a la fecha)
Rieder & Cia. S.A.CI	Director (Miembro del Directorio desde el año 1990 a la fecha)
CPC S.A.	Director (Miembro del Directorio desde el año 1997 a la fecha)
Pto. Max S.A.G.I.C.	Director (Miembro del Directorio desde el año 1990 a la fecha)
Postillón S.A.	Director (Miembro del Directorio desde el año 2006 a la fecha)
Maxi Vigas S.A.	Director (Miembro del Directorio desde el año 2002 a la fecha)
Consulado de Suecia	Cónsul General Honorario (Desde el 29/10/92 hasta la fecha)

Condecoración

Condecorado con la Estrella Polar por el Gobierno de Suecia.



Hilda J. Rieder



SIEMENS

VAUXHALL

UNIFY

Rieder & Cia. S.A.C.I.

RIEDER USA, S.A.

RIEDER & CIA.

CURRICULUM DE LOS DIRECTORES DE RIEDER & CIA SACI

Datos Personales

Nombre: Jorge Oscar
Apellidos: Rieder Celle
Fecha de Nacimiento: 15/02/1962
Nacionalidad: Paraguaya
Estado Civil: Divorciado

Estudios Cursados

1978-1980 Bachiller Humanístico. Colegio Goethe, Asunción-Paraguay
1984-1988 Estudio Universitario. Ingeniería Civil. Universidad Federal de Río de Janeiro – Brasil
1989-1991 Maestría en Administración de Empresas INCAE-UCA (Universidad Católica Nuestra Señora de la Asunción)
Idiomas: Español, Portugués, Alemán e Inglés (Nivel Medio)

Experiencia Laboral

Ingreso a RIEDER & CÍA S.A.C.I. Director

Actividades Comerciales

Maxi Vigas S.A. Vicepresidente (Miembro del Directorio desde el año 2002 a la fecha)
Rieder & Cia. S.A.C.I. Director (Miembro del Directorio desde el año 1994 a la fecha)
CITSA Director (Miembro del Directorio desde el año 1996 a la fecha)
CPC S.A. Director (Miembro del Directorio desde el año 1997 a la fecha)
Pto. Max S.A.G.I.C. Director (Miembro del Directorio desde el año 1991 a la fecha)
Postillón S.A. Director (Miembro del Directorio desde el año 2006 a la fecha)

Actividad Gremial

Cámara del Automotor (CADAM) Miembro (Cinco años)

Hilda J. Rieder

RIEDER & CIA.

CURRICULUM DE LOS DIRECTORES DE RIEDER & CIA SACI

Datos Personales

Nombre: Hilda Judith
Apellidos: Rieder Celle
Fecha de Nacimiento: 15/02/1962
Nacionalidad: Paraguaya
Estado Civil: Soltera

Estudios Cursados

1978-1980 Bachiller Humanístico. Colegio Goethe, Asunción – Paraguay
1981-1987 Estudio Universitario. Psicología Laboral, Universidad Católica Nuestra Señora de la Asunción
1998 (2 meses) Gerencia de Recursos Humanos. Universidad Americana
Idiomas: Español, Alemán, Inglés y Francés

Actividades Comerciales

Rieder & Cia. S.A.C.I. Directora (Miembro del Directorio desde el año 1994 a la fecha)
CITSA Directora (Miembro del Directorio desde el año 1996 a la fecha)
CPC S.A. Directora (Miembro del Directorio desde el año 1997 a la fecha)
Pto. Max S.A.G.I.C. Directora (Miembro del Directorio desde el año 1991 a la fecha)
Postillón S.A. Directora (Miembro del Directorio desde el año 2006 a la fecha)
Maxi Vigas S.A. Directora (Miembro del Directorio desde el año 2002 a la fecha)
Consulado de Suecia Vice Cónsul Honoraria (Desde el 29/10/1992 a la fecha)



Hilda J. Rieder

RIEDER & CIA.

CURRICULUM DE LOS APODERADOS DE RIEDER Y CIA SACI

Datos personales

Nombre: Salvador R. Maldonado Díaz
Fecha de nacimiento: 18 de marzo de 1956,
Estado civil: Casado
Nacionalidad: Paraguaya

Estudios cursados

Postgrado

Universidad del Cono Sur de las Américas, EDAN (Py) junto con la Universidad Católica de Valparaíso, Chile (1 año académico).

Título obtenido: Post Grado en Contabilidad y Finanzas

Universitario

Universidad Católica de Asunción

Título obtenido: Licenciado en Ciencias Contables

Seminarios y cursos

Participó en numerosos seminarios y cursos de capacitación en Contabilidad, Finanzas, Auditoría, Administración de empresas y Tributación.

Actividad docente

Dictó cursos en la Universidad Nacional de Asunción. En la Universidad Comunera actuó como docente.

Experiencias laborales

RIEDER & CIA. S.A.C.I.

Desde mayo de 1993 se desempeña en el cargo de Gerente Administrativo / Apoderado

TRANS LUMBER S.A.

Desde 1976 hasta abril de 1993

Cargo desempeñado: Gerente Administrativo y Contable / Apoderado

CARLOS CASADO S.A.

Desde 1973 hasta 1975

Cargo desempeñado: Dpto. de Contabilidad y Costos industriales.

OTROS

Asesoría y Sindicatura de varias empresas.

RIEDER & CIA. S.A.C.I.

J. Rodolfo Rieder



SIEMENS

VAUXDA

UNIFY

Rieder

INTERNET

RIEDER USADOS

RIEDER & CIA.

CURRICULUM DE LOS APODERADOS DE RIEDER Y CIA SACI

Datos Personales:

Nombre: López Bareiro, Benigno Ramón
Fecha de Nacimiento: 20 de Noviembre de 1964
Nacionalidad: Paraguaya
Estado Civil: Casado

TITULOS ACADEMICOS:

1980 Colegio A. San José - Asunción
Bachiller en Ciencias y Letras

1988 Facultad de Ciencias Administrativas y Contables Universidad Nacional de Asunción
Título obtenido: Economista

POSTGRADO

- INCADE – Universidad de Santiago de Chile: Postgrado en Gestión Empresarial
- Universidad Adolfo Ibañez: Postgrado en Gerenciamiento de la Producción.

EXPERIENCIA LABORAL

Compañía: Rieder y Cía. S.A.C.I.
Periodo: Enero de 2007 hasta la fecha
Cargo Actual: Gerente Financiero

Anteriores:

Compañía Internacional de Telecomunicaciones- CITSA.

Periodo: Desde febrero de 1997 hasta diciembre de 2006
Cargo: Gerente Financiero

Paraguay Refrescos S.A.(Embotelladora de Coca Cola en Paraguay)

Periodo: Desde noviembre de 1988 hasta diciembre de 1996
Cargo: Sub Gerente Comercial y de Logística

RIEDER & CIA. S.A.C.I.
J. Rodolfo Rieder

RIEDER & CIA.

CURRICULUM DEL SÍNDICO TITULAR

Datos Personales:

Nombre: César Manuel Diesel Junghanns
Fecha de Nacimiento: 11 de junio de 1956
Nacionalidad: Paraguaya
Estado Civil: Casado

TITULOS ACADEMICOS:

1968 Colegio Goethe
Bachiller en Ciencias y Letras

1981 Universidad Nacional de Asunción
Título obtenido: Abogado

2006 Universidad Nacional de Pilar
Doctor en Ciencias Jurídicas

EXPERIENCIA LABORAL

Compañía: Rieder y Cía. S.A.C.I.
Periodo: Abril de 2010 hasta la fecha
Cargo Actual: Síndico Titular

Abogado de las siguientes empresas:

- Rieder & Cia. S.A.C.I.
- CITSA (Cia. Internacional de Comunicaciones S.A.)
- CPC (Cia. Paraguaya de Comunicaciones)
- Empresa Constructora Baumann S.A
- Motormarket S.A.
- Ausburg Control S.A.
- Ganadera Postillón S.A.
- Puerto Max S.A.G.I.C.
- Ganadera Loma Pyta S.A
- Tabacalera San Francisco S.A.

CARGOS EN LA FUNCIÓN PÚBLICA

- Director Jurídico – Ministerio de Justicia y Trabajo (dic 1993 – marzo 1996)
- Director Jurídico – Ministerio del Interior (agosto 1992 – dic. 1993) (abril 1996 – 1997)
- Miembro Suplente en Representación del Poder Ejecutivo – Consejo de la Magistratura. (1994 – 1998)
- Vice – Ministro de Justicia – Ministerio de Justicia y Trabajo (1997)
- Miembro Titular en Representación del Poder Ejecutivo – Consejo de la Magistratura. Vice-Presidente (1998 – 2001)
- Superintendente – Justicia Electoral (2001– 2011)

RIEDER & CIA. S.A.C.I.

J. Rodolfo Rieder

28



SIEMENS

VAIOMBA

UNIFY

Rieder

RIEDER USADOS

RIEDER & CIA.

CURRICULUM DEL SÍNDICO SUPLENTE

Datos Personales:

Nombre: Herminio Osvaldo Martinez Mora
Fecha de Nacimiento: 12 de junio de 1971
Nacionalidad: Paraguaya
Estado Civil: Casado

TITULOS ACADÉMICOS:

Nivel Secundario: Colegio Naciones Unidas
Nivel Universitario: Facultad de Ciencias Administrativas y Contables Universidad Nacional de Asunción
Título obtenido: Lic. En Contabilidad

EXPERIENCIA LABORAL

Compañía: CITSA
Periodo: Agosto 2013 hasta la fecha
Cargo Actual: Gerente
Compañía: Rieder y Cía. S.A.C.I.
Periodo: Abril de 2010 hasta la fecha
Cargo Actual: Síndico Suplente

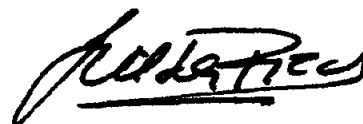

Hilda J. Rieder



SIEMENS

VALEO

UNIFY



RIEDER USADOS

RIEDER & CIA.

2.3 Remuneración y Bonificaciones a Directores y Altos Funcionarios

Monto Global de Remuneración a Directores (Anual): Gs. 1.224.000.000. (Guaraníes Un Mil Doscientos Veinticuatro Millones).

Monto Global de Personal Superior (Anual): Gs. 650.000.000. (Guaraníes Seiscientos Cincuenta Millones).

Sindicato: No posee.

2.4 Número de Empleados: 384

3 VINCULACIONES

3.1 Vinculación por acciones: No posee.

3.2 Vinculación de Directores y Altos Funcionarios en otras empresas (por acciones y por cargos):

Nombres y Apellidos	RIEDER & CIA.			C.P.C. S.A.			PUERTO MAX S.A.G.I.C.		
	Cargo	Accionista	%	Cargo	Accionista	%	Cargo	Accionista	%
Juan Rodolfo Rieder Cella	Presidente	Si	24,72	Director	Si	25,00	Presidente	Si	25,02
Francisco Javier Rieder Cella	Vicpresidente	Si	24,72	Director	Si	25,00	Vicpresidente	Si	25,02
Jorge Oscar Rieder Cella	Director	Si	0,72	Director	No	0,00	Director	No	0,00
Carlos Enrique Rieder Cella	Director	Si	24,72	Presidente	Si	25,00	Director	Si	24,98
Hilda Judith Rieder Cella	Director	Si	24,72	Director	Si	25,00	Director	Si	24,98
Martilde Vda. de Rieder	Presidenta Honoraria	No	-	-	-	-	-	-	-
César Diesel	Sindico titular	-	-	-	-	-	-	-	-
Herninio Martínez	Sindico suplente	-	-	-	-	-	-	-	-

Nombres y Apellidos	CITSA			MAXI VIGAS S.A.			E-LIFE PARAGUAY S.A.		
	Cargo	Accionista	%	Cargo	Accionista	%	Cargo	Accionista	%
Juan Rodolfo Rieder Cella	Director	Si	25,00	Presidente	Si	23,74	Presidente	Si	25,00
Francisco Javier Rieder Cella	Director	Si	25,00	Director	Si	23,74	Director	Si	25,00
Jorge Oscar Rieder Cella	Director	No	0,00	Vicpresidente	No	0	-	-	-
Carlos Enrique Rieder Cella	Presidente	Si	25,00	Director	Si	23,74	Director	Si	25,00
Hilda Judith Rieder Cella	Director	Si	25,00	Director	Si	23,77	-	Si	25,00
César Diesel	Sindico suplente	-	-	-	-	-	-	-	-
Salvador Maldonado	Sindico titular	-	-	-	-	-	Sindico titular	-	-

RIEDER & CIA. S.A.C.I.
J. Rodolfo Rieder

30



RIEDER & CIA.

Nombres y Apellidos	NOVAIDA S.A.			POSTILLON S.A.		
	Cargo	Accionista	%	Cargo	Accionista	%
Juan Rodolfo Rieder Celle	Director	Si	20,00	Presidente	Si	9,83
Francisco Javier Rieder Celle	Vicepresidente	Si	20,00	Vicepresidente	Si	9,83
Jorge Oscar Rieder Celle	Presidente	Si	20,00	Director	No	0
Carlos Enrique Rieder Celle	Director	Si	20,00	Director	Si	9,83
Hilda Judith Rieder Celle	Director	Si	20,00	Director	Si	9,83

Nombres y Apellidos	AUGSBURG CONTROL S.A.		
	Cargo	Accionista	%
Jorge Zabrodiec	Presidente	No	0
Uwe Stolten	Director	No	0
Juan Rodolfo Rieder Celle	-	Si	24,94
Francisco Javier Rieder Celle	-	Si	24,94
Carlos Enrique Rieder Celle	Síndico titular	Si	24,94
Hilda Judith Rieder Celle	Síndico suplente	Si	25,18

3.3 Vinculación por deudas: No posee.

3.4 Vinculación por contratos: Rieder & Cía. SACI posee vinculación por Contratos con CITSA por subcontratación de trabajos técnicos.

RIEDER & CIA. S.A.C.I.
J. Rodolfo Rieder

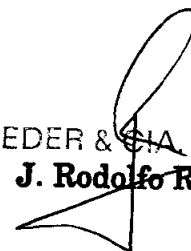

RIEDER & CIA.

4 Información Económica – Financiera – Patrimonial

4.1 Información comparativa en columnas de los tres últimos ejercicios y de la última información trimestral cerrada.

Estado de situación Patrimonial de los tres últimos ejercicios al 31/12/2013 (Expresado en Guaraníes)

RESUMEN COMPARATIVO DE LOS ESTADOS FINANCIEROS			
(Expresado en Guaraníes)			
ACTIVO	31/12/2013	31/12/2012	31/12/2011
Activo Corriente			
Disponibilidades	16.022.555.032	14.491.559.877	18.334.258.599
Créditos	114.897.420.882	114.559.022.926	102.892.127.259
Existencias	160.405.757.073	133.044.267.731	124.069.680.181
Gastos Adelantados	1.792.524.378	2.036.181.920	2.115.276.829
Ganancias a realizar	18.382.905.942	6.784.729.063	0
	311.501.163.307	270.915.761.517	247.411.342.868
Activo no corriente			
Exigibles	46.745.983.078	77.279.682.125	52.186.936.319
Inversiones	20.218.770.000	20.218.770.000	20.218.770.000
Bienes de Uso, neto	189.520.752.603	171.196.226.727	40.477.038.404
Cargos Diferidos	929.329.491	895.826.334	865.465.874
	257.414.835.172	269.590.505.186	113.748.210.597
TOTAL ACTIVO	568.915.998.479	540.506.266.703	361.159.553.465
PASIVO	31/12/2013	31/12/2012	31/12/2011
Pasivo corriente			
Exigible	200.640.095.176	183.468.757.032	140.815.884.085
Ganancias a realizar	0	0	1.375.512.899
	200.640.095.176	183.468.757.032	142.191.396.984
Pasivo no Corriente			
Exigibles	74.856.625.112	56.681.658.414	47.895.597.210
Total Pasivo	275.496.720.288	240.150.415.446	190.086.994.194
PATRIMONIO NETO			
Capital integrado	250.000.000.000	125.000.000.000	125.000.000.000
Reservas	36.869.824.852	152.341.701.228	25.750.607.846
Resultados del ejercicio	6.549.453.339	23.014.150.029	20.321.951.425
	293.419.278.191	300.355.851.257	171.072.559.271
TOTAL PASIVO Y PN	568.915.998.479	540.506.266.703	361.159.553.465

RIEDER & CIA. S.A. S. I.

J. Rodolfo Rieder



SEMEAS

VIZCAYA

UNIFY

Rieder

RIEDER

RIEDER(SA)S

RIEDER & CIA.

ESTADO DE RESULTADOS COMPARATIVOS (Expresado en Guaraníes)

	31/12/2013	31/12/2012	31/12/2011
Ventas Netas	244.009.037.776	289.826.464.065	268.736.526.527
Menos: Costos de mercaderías vendidas	162.450.431.346	215.612.903.688	191.453.141.674
	81.558.606.430	74.213.560.377	77.283.384.853
Diferencia por Tipo de Cambio	0	0	276.225.189
Otros ingresos	15.875.952.141	16.222.927.105	12.704.235.727
	15.875.952.141	16.222.927.105	12.980.460.916
	97.434.558.571	90.436.487.482	90.263.845.769
Menos: Gastos de explotación			
Gastos de Administración	14.468.478.945	12.886.161.114	11.570.815.308
Gastos de Ventas	41.337.970.981	38.168.790.306	38.959.409.022
Seguros Pagados	818.531.793	745.007.813	821.699.003
Cuentas Incobrables	788.071.834	346.771.896	973.665.118
Gastos impositivos	2.060.618.264	1.909.736.437	1.586.351.235
Depreciación de Bienes de Uso	5.126.130.826	3.923.948.964	3.890.578.128
Amortización de Cargos Diferidos	499.964.416	433.362.338	557.707.719
Reserva Legal	344.708.070	1.211.271.054	1.069.576.391
	65.444.475.129	59.625.049.922	59.429.801.924
Utilidad antes de intereses e impuestos	31.990.083.442	30.811.437.560	30.834.043.845
Resultado Financiero			
Intereses Caja de Ahorros	15.693.524	119.699.552	145.750.511
Descuentos Obtenidos	20.223.773	52.955.256	35.933.595
Diferencia de Cambio Neto	0	6.456.830.247	0
Intereses	2.484.770.986	2.349.037.439	1.791.745.174
	2.520.688.283	8.978.522.494	1.973.429.280
Intereses pagados	11.956.412.041	8.433.288.453	4.645.132.539
Gastos Bancarios	690.502.273	735.614.985	703.332.186
Intereses Bonos Bursátiles	3.314.721.833	4.182.493.727	4.152.922.279
Gastos de Bolsa de Valores	424.510.230	550.559.483	441.098.026
Diferencia de Cambio Neto	10.545.136.115	0	0
Impuesto a la renta	1.030.035.894	2.873.853.377	2.543.036.670
	27.961.318.386	16.775.810.025	12.485.521.700
Utilidad del Ejercicio	6.549.453.339	23.014.150.029	20.321.951.425



SIEMENS

VAUXDA

UNIFY

RIEDER INTERNET

RIEDER SAJOS

RIEDER & CIA. S.A.C.I.
J. Rodolfo Rieder

RIEDER & CIA.

4.1 Información comparativa en columnas de la última información trimestral cerrada a setiembre de 2014 con respecto al mismo periodo del año anterior.

BALANCE GENERAL 30 DE SETIEMBRE DE 2014 Y 2013 (Expresado en guaraníes)

ACTIVO	2.014	2.013
Activo corriente		
Disponible		
Caja y Bancos	26.605.250.366	22.904.825.892
	26.605.250.366	22.904.825.892
Exigibles		
Clientes	108.324.260.676	99.174.311.329
Menos: Previsión para cuentas incobrables	-8.418.957.462	-7.791.886.287
Comisiones por cobrar	0	771.054.299
Anticipo a proveedores del exterior	5.981.539.755	7.935.004.279
Anticipo de impuesto a la renta Régimen Especial	124.601.400	124.601.400
Retención de IVA	0	2.675.985.679
Impuesto al Valor Agregado	250.382.867	1.833.360.306
Otros créditos	5.079.407.217	8.291.508.791
	111.341.234.453	113.013.939.796
Gastos adelantados		
Seguros a devengar	242.318.857	227.168.591
Intereses a devengar	2.070.827.632	1.636.421.014
Otros gastos a devengar	862.885.722	466.431.721
	3.176.032.211	2.330.021.326
Existencias		
Mercaderías	114.652.200.753	155.000.761.558
Ingresos diferidos	-20.435.487.080	-11.775.272.287
Menos: gastos incurridos	30.305.524.496	31.263.377.305
	9.870.037.416	19.488.105.018
Total activo corriente	265.644.755.199	312.737.653.590

BALANCE GENERAL 30 DE SETIEMBRE DE 2014 Y 2013 (Expresado en guaraníes)

ACTIVO	2.014	2.013
ACTIVO NO CORRIENTE		
Exigibles		
Clientes	51.777.817.522	51.086.922.819
	51.777.817.522	51.086.922.819
Inversiones		
Títulos y Acciones	20.218.770.000	20.218.770.000
	20.218.770.000	20.218.770.000
Bienes de Uso		
Costo original y revaluado	237.674.075.876	231.887.781.950
Menos : Depreciaciones acumuladas	-51.124.552.282	-45.711.821.946
	186.549.523.594	186.175.960.004
Cargos diferidos		
Valores originales	6.771.392.225	5.939.965.183
Menos : Amortizaciones acumuladas	-5.440.562.302	-4.890.646.320
	1.330.829.923	1.049.318.863
Total Activo No Corriente	259.876.941.039	258.630.971.686
TOTAL DE ACTIVO	525.521.696.238	571.268.625.276



SIEMENS

VALEO

UNIFY

Rieder & Cia. S.A.C.I.

RIEDER USADOS

34
RIEDER & CIA. S.A.C.I.
J. Rodolfo Rieder

RIEDER & CIA.

BALANCE GENERAL 30 DE SETIEMBRE DE 2014 Y 2013 (Expresado en guaraníes)

PASIVO	2.014	2.013
Pasivo corriente		
Exigibles		
Proveedores del exterior	7.916.600.344	33.436.630.362
Letras a proveedores	0	586.327.550
Obligaciones bancarias	155.906.457.676	169.263.881.684
Bonos bursátiles	10.971.116.000	8.188.000.000
Intereses bonos bursátiles a pagar	3.839.204.142	4.161.722.026
(Intereses Bonos Bursátiles no Devengados)	-3.671.558.392	-3.912.609.974
Acreedores varios	6.305.570.275	4.577.204.286
Proveedores locales	3.519.837.947	3.438.754.850
Intereses a pagar	8.392.934.073	9.389.862.554
(Intereses no Devengados)	-8.092.157.855	-6.584.896.044
Provisiones varias	2.878.638.702	1.079.228.662
Dirección de Grandes Contribuyentes	284.308.562	516.467.269
(Anticipos de Impuesto a la Renta)	-2.662.632.113	-2.165.988.779
Total pasivo corriente	185.588.319.361	221.974.584.446
Pasivo no corriente		
Obligaciones bancarias	12.559.560.970	19.379.159.039
Bonos bursátiles	35.665.105.000	43.721.250.000
Intereses a pagar	1.055.566.992	1.844.248.311
Intereses bonos bursátiles a pagar	3.940.401.689	7.028.922.785
(Intereses no Devengados)	-3.765.313.018	-7.683.595.983
	49.455.321.633	64.289.984.152
Total Pasivo No Corriente	49.455.321.633	64.289.984.152
Total Pasivo	235.043.640.994	286.264.568.598

BALANCE GENERAL 30 DE SETIEMBRE DE 2014 Y 2013 (Expresado en guaraníes)

PATRIMONIO NETO	2.014	2.013
CAPITAL SOCIAL		
Capital integrado	250.000.000.000	250.000.000.000
	250.000.000.000	250.000.000.000
RESERVAS		
Reservas generales	11.953.732.415	10.904.279.076
Reserva legal	9.157.404.604	8.917.167.952
Reserva de revalúo	16.936.080.025	10.766.814.500
	38.047.217.044	30.588.261.528
RESULTADOS		
Acumulado	0	0
Del Ejercicio	2.430.838.200	4.415.795.150
	2.430.838.200	4.415.795.150
TOTAL PATRIMONIO NETO	290.478.065.244	285.044.066.678
TOTAL DE PASIVO Y PATRIMONIO NETO	525.521.696.238	571.268.625.276

RIEDER & CIA. S.A.C.I. ³⁵
J. Rodolfo Rieder



SIEMENS

VOLVO

UNIFY

RIEDER

RIEDER USADOS

RIEDER & CIA.

ESTADO DE RESULTADOS
POR EL PERIODO COMPRENDIDO ENTRE
EL 1º DE ENERO Y EL 30 DE SETIEMBRE DE 2014 Y 2013
(Expresado en guaraníes)

	2.014	2.013
Ventas netas	161.051.659.760	171.014.200.121
Menos		
Costo de Mercaderías vendidas	-118.087.377.867	-116.404.400.933
RESULTADO BRUTO	42.964.281.893	54.609.799.188
Más		
OTROS INGRESOS OPERATIVOS		
Ventas netas de internet	3.418.860.133	2.898.787.721
Costo de venta Internet	-2.093.487.981	-1.907.232.106
Utilidad bruta	1.325.372.152	991.555.615
Labor taller	6.976.434.797	7.524.448.032
Intereses Caja de Ahorros	7.613.267	12.018.754
Descuentos obtenidos	96.515	20.123.773
Diferencia de cambio neto	6.159.736.368	0
Intereses	3.981.119.055	1.663.136.682
Otros ingresos	3.031.939.976	3.113.238.896
	20.156.939.978	12.332.966.137
	64.446.594.023	67.934.320.940
Menos		
GASTOS DE EXPLOTACIÓN		
Gastos de administración	-11.410.909.053	-10.116.451.207
Gastos de ventas	-30.866.007.594	-30.273.387.368
Seguros pagados	-518.230.601	-435.071.406
Diferencia de cambio neto	0	-4.821.267.292
Cuentas Incobrables	-454.445.856	-21.816.666
Gastos impositivos	-1.197.029.506	-1.829.713.067
Depreciaciones de bienes de uso	-4.208.364.135	-3.449.657.907
Amortización de cargos diferidos	-374.973.318	-325.021.752
Reserva legal	-127.938.853	-232.410.271
	-49.157.898.916	-51.504.796.936
Resultado antes de intereses e impuesto a la renta	15.288.695.107	16.429.524.004
Gastos financieros		
Intereses pagados	-9.877.634.854	-8.150.021.792
Gastos bancarios	-453.522.265	-518.651.550
Intereses bonos bursátiles	-2.211.291.226	-2.459.180.566
Gastos de Bolsa de Valores	-31.100.000	-369.407.677
	-12.573.548.345	-11.497.261.585
RESULTADO ANTES DEL IMPUESTO	2.715.146.762	4.932.262.419
Impuesto a la Renta	-284.308.562	-516.467.269
Resultado del ejercicio	2.430.838.200	4.415.795.150

RIEDER & CIA S.A.C.I.
J. Rodolfo Rieder

36



SIEMENS

MANITOU

UNIFY

Rieder Internet

RIEDER USADOS

RIEDER & CIA.

4.2 Flujo proyectado con indicación de los supuestos y base de las proyecciones. Periodos comprendidos entre los años 2014 y 2020 (Expresado en miles de Guaraníes).

	Proyecciones de Ventas						
Saldo Inicial:	2.329.000						
Cantidad Vendida - Unidades	975	1.024	1.075	1.129	1.185	1.244	1.307
Monto de Venta Unidades	40.000.000	42.000.000	44.100.000	46.305.000	48.620.250	51.051.263	53.603.826
Otras Ventas	10.000.000	10.500.000	11.025.000	11.576.250	12.155.063	12.762.816	13.400.956
Total de ventas	50.000.000	52.500.000	55.125.000	57.881.250	60.775.313	63.814.078	67.004.781
	Flujo de Caja						
Ingresos contado ventas unidades y otras ventas	32.052.709	33.655.344	35.338.111	37.105.017	38.960.268	40.908.281	42.993.866
Cuotas Cobradas de Ventas a Crédito	9.684.322	12.444.263	16.447.443	15.555.969	15.864.141	15.841.227	17.022.083
Contratos y Licitaciones en Procesos	8.383.000	19.041.000	-	-	-	-	-
Intereses por Costo Financiero y Garantías de Fábrica	700.000	430.500	496.125	474.626	546.978	574.327	603.043
INGRESOS OPERACIONALES	50.820.030	65.571.107	52.281.679	53.135.612	55.371.387	57.323.834	60.618.992
Cartera Cedita de Vtas. a Credito del periodo	4.000.000	4.250.000	4.400.000	5.000.000	6.000.000	7.000.000	7.000.000
Bonos PEG 2014	-	12.000.000	8.000.000	-	-	-	-
Préstamo Bancario de LP para Capital Operativo	2.500.000	4.500.000	-	-	-	-	-
Renovación ó Contratación de Prestamos Bancarios de C.P. para Capital Operativo	27.673.571	20.000.000	20.000.000	20.000.000	22.000.000	22.000.000	25.300.000
RECURSOS FINANCIEROS	34.173.571	40.750.000	32.400.000	25.000.000	28.000.000	29.000.000	32.300.000
RECURSOS TOTALES	87.322.601	112.662.056	89.759.546	86.209.675	87.114.633	92.532.546	100.582.519
Gastos Administrativos y de Ventas	12.960.000	12.631.500	13.178.445	13.837.290	14.529.000	15.108.503	15.619.015
Compromisos Bancarios (CP + LP + Inv. + Estruct.)							
- Intereses	39.750.814	38.220.465	24.860.226	23.175.790	23.150.497	25.038.000	23.540.000
Bonos - Capital e Intereses Vigentes	2.747.000	3.893.558	3.939.936	3.669.830			
Bonos PEG 2014 INTERES		523.167	1.241.000	1.423.500	1.292.708	1.155.833	593.125
Bonos PEG 2014 CAPITAL				1.500.000	2.000.000	1.500.000	15.000.000
COMPRAS	19.950.839	33.915.000	35.169.750	35.539.088	36.586.738	38.692.357	40.676.974
Impuestos y Otros	3.715.000	5.272.500	3.296.125	3.320.931	3.346.978	3.374.327	3.403.043
Desembolsos por Contratos	1.858.000	13.128.000	-	-	-	-	-
COMPROMISOS Y EGRESOS	80.981.653	107.584.189	81.685.482	82.466.429	80.905.921	84.869.019	98.832.158
FLUJO DE CAJA ANUAL	6.340.949	5.077.866	8.074.064	3.743.246	6.208.712	7.663.527	1.750.362
FLUJO DE CAJA ACUMULADO	6.340.949	11.418.815	19.492.878	23.236.124	29.444.836	37.108.363	38.858.725
	6.340.949	5.077.866	8.074.064	3.743.246	6.208.712	7.663.527	1.750.362



Hilda J. Rieder

RIEDER & CIA.

Supuestos utilizados para las proyecciones del flujo de caja

975 unidades se estima de cantidad vendida para el Año 2014, llegando a 1307 unidades vendidas para el Año 2020. Se estima un crecimiento del 5% por Año.

USD 40.000.000 importe de venta estimada para el Año 2014 - USD 53.603.826 en el Año 2020, acompañando el incremento de cantidades vendidas

El 55% de las ventas se considera como ingreso contado más la entrega inicial de las ventas a crédito.

El 45% de las ventas se considera como ventas a crédito.

USD 10.000.000 para Otras Ventas (Repuestos, Siemens, Internet), para el Año 2014, USD 13.400.966 para el Año 2020 acompañando el crecimiento de las demás unidades de negocios.

El 100% de los ingresos en Otras Ventas son considerados al contado.

Se considera un incremento de las operaciones de Cesión de Cartera más que proporcional al comportamiento de las ventas

USD 12.000.000 se estima colocaciones de Bonos para el Año 2015, llegando a USD 20.000.000 en el Año 2016

Se estima una reducción relativa de los Préstamos Bancarios de Corto Plazo a partir del Año 2014, (55% de las ventas), al año 2020 (37% de las venta)

Se considera la amortización de los Bonos vigentes y a ser emitidos conforme a un plan de vencimiento. El costo financiero es calculado en base al prorrateo de la emisión (80% dólares y 20% Guaraníes)

Se considera volumen de compras proporcional al volumen de ventas, sin tener en cuenta financiamiento del Proveedor (Se considera todas las compras al contado).

Solamente se consideran los contratos firmados y vigentes actualmente. No se consideran futuros contratos de Energía, Industrias ni Telecomunicaciones

La evolución de los Gastos Administrativos y de Ventas acompañan la evolución de las ventas.

El flujo de Caja es elaborado en dólares considerando que el 80% de las operaciones de la empresa son efectuadas en esa misma moneda.

Hilda J. Rieder



SIEMENS

VAUXDA

UNIFY



RIEDER

RIEDERUSAIDOS

RIEDER & CIA.

4.3 Ratios y otras variables de los últimos tres ejercicios y de la última información trimestral cerrada (Expresada en Guaraníes).

Datos/Ratios	2011	2012	2013	Setiembre 2014
Ingresos Operativos Netos	268.736.526.527	289.826.464.065	244.009.037.776	164.470.519.893(*)
Resultados Netos	20.321.951.425	23.014.150.029	6.549.453.339	2.430.838.200
Activo Total	361.159.553.465	540.506.266.703	568.915.998.479	525.521.696.238
PN Total	171.072.559.271	300.355.851.257	293.419.278.191	290.478.055.244
Pasivo Total	190.086.994.194	240.150.415.446	275.496.720.288	235.043.640.994
Deudas Financieras	159.065.956.923	194.328.880.211	255.619.852.358	216.801.317.277
Margen líquido				
(Resultado Neto/Ingresos Operativos Netos)	7,56%	7,94%	2,68%	1,48%
Rentabilidad del Activo				
(Resultado Neto/Activo Total)	5,63%	4,26%	1,15%	0,46%
Rentabilidad del Patrimonio				
(Resultado Neto/Patrimonio Neto)	11,88%	7,66%	2,23%	0,84%
Liquidez Corriente				
(Activo Corriente/Pasivo Corriente)	1,74	1,48	1,55	1,43
Ratio de Prueba Ácida				
(Activo Corriente-Bienes de Cambio)/Pasivo Corriente	0,87	0,75	0,75	0,81
Apalancamiento respecto al Activo				
(Pasivo Total / Activo Total)	0,53	0,44	0,48	0,45
Apalancamiento respecto al Patrimonio				
(Pasivo Total / Patrimonio Neto)	1,11	0,80	0,94	0,81
Inmovilización				
(Activo no corriente / Activo Total)	0,31	0,50	0,45	0,49
Rotación de existencia				
(Ingresos operativos netos/existencia)	2,17	2,18	1,52	1,43
Periodo promedio de cobranza(**)				
(Cuentas por cobrar/(ventas/360))	186	220	212	239

* **Ingresos operativos netos a sep-2014:** Para determinar el monto se consideran las ventas netas (Gs. 161.051.659.760) y las ventas por los servicios de internet (Gs. 3.418.860.133)

** **Periodo promedio de cobranza:** Para determinar el ratio se utiliza la siguiente formula:

(A) Clientes	152.124.095.140	190.830.140.670	158.512.205.831	160.102.078.198
(B) Previsiones	-8.521.189.945	-7.984.974.547	-8.631.667.997	-8.418.957.462
(C) Ventas	277.791.766.487	298.628.281.553	254.134.260.516	171.446.954.690
(A+B/(C/360))	186	220	212	239

En las ventas se consideran los conceptos de ventas netas, internet y labor (servicios de taller)

RIEDER & CIA. S.A.C.I.
J. Rodolfo Rieder 39



RIEDER & CIA.

4.4 Deudas Financieras: Bancarias, Bursátiles y otras deudas financieras: (Expresadas en Guaraníes). Según informe del Sindico sobre deudas al 31 de Octubre de 2014.

Corto Plazo			
Obligaciones Bancarias			
En moneda extranjera			
BANCO AMAMBAY S.A.	4.530.000,00	4.631,00	20.978.430.000
BANCO ATLAS S.A.	2.431.001,07	4.631,00	11.257.965.955
BANCO BILBAO VIZCAYA ARGENTARIA PARAGUAY S.A.	2.297.811,75	4.631,00	10.641.166.214
BANCO CONTINENTAL S.A.E.C.A.	2.929.498,20	4.631,00	13.566.506.164
BANCO DE LA NACION ARGENTINA	2.500.000,00	4.631,00	11.577.500.000
BANCO DO BRASIL S.A.	1.680.000,00	4.631,00	7.780.080.000
BANCO FAMILIAR S.A.E.C.A.	1.765.394,77	4.631,00	8.175.543.180
Banco GNB Paraguay S.A.	2.000.000,00	4.631,00	9.262.000.000
Banco Itapua SAECA.	775.149,86	4.631,00	3.589.719.002
Banco Itaú Paraguay S.A.	830.251,00	4.631,00	3.844.892.381
BANCO REGIONAL S.A.E.C.A.	2.950.000,00	4.631,00	13.661.450.000
BANCOP S.A.	400.000,00	4.631,00	1.852.400.000
SUDAMERIS BANK S.A.E.C.A.	7.219.928,32	4.631,00	33.435.488.052
Total en moneda extranjera	32.309.034,97	4.631,00	149.623.140.948
En moneda nacional			
BANCO REGIONAL S.A.E.C.A.			6.138.000.000
SUDAMERIS BANK S.A.E.C.A.			4.200.000.000
Total en moneda nacional			10.338.000.000
Intereses en moneda nacional			
BANCO REGIONAL S.A.E.C.A.			234.589.315
SUDAMERIS BANK S.A.E.C.A.			832.767.079
Total intereses en moneda nacional			1.067.356.395
Intereses en moneda extranjera			
BANCO AMAMBAY S.A.	186.526,07	4.631,00	863.802.230
BANCO ATLAS S.A.	81.417,20	4.631,00	377.043.053
BANCO BILBAO VIZCAYA ARGENTARIA PARAGUAY S.A.	127.906,75	4.631,00	592.336.159
BANCO CONTINENTAL S.A.E.C.A.	199.007,89	4.631,00	921.605.539
BANCO DE LA NACION ARGENTINA	109.328,78	4.631,00	506.301.580
BANCO DO BRASIL S.A.	57.638,96	4.631,00	266.926.024
BANCO FAMILIAR S.A.E.C.A.	73.460,86	4.631,00	340.197.243
Banco GNB Paraguay S.A.	99.530,13	4.631,00	460.924.032
Banco Itapua SAECA.	39.871,13	4.631,00	184.643.203
Banco Itaú Paraguay S.A.	19.422,05	4.631,00	89.943.514
BANCO REGIONAL S.A.E.C.A.	157.073,57	4.631,00	727.407.703
BANCOP S.A.	33.534,25	4.631,00	155.297.112
SUDAMERIS BANK S.A.E.C.A.	391.665,76	4.631,00	1.813.804.135
Totales Intereses en moneda extranjera	1.576.383,40	4.631,00	7.300.231.525
			168.328.728.868
Menos: Intereses no devengados			-6.562.844.111
			161.765.884.757
Bonos Bursátiles			
Bonos Bursátiles USD			
Al 31/10/14 (Serie PYRIE01F3022) USD	1.000.000	4.631,00	4.631.000.000
Al 31/10/14 (Serie PYRIE03F6823) USD	1.000.000	4.631,00	4.631.000.000
Al 31/10/14 (Serie PYRIE06F0134) USD	55.000	4.631,00	254.705.000
Al 31/10/14 (Serie PYRIE07F0140) USD	336.000	4.631,00	1.556.016.000
Al 31/10/14 (Serie PYRIE10F0755) USD	695.000	4.631,00	3.218.545.000
Total Bonos Bursátiles USD	3.086.000	4.631	14.291.266.000
Intereses Bonos Bursátiles a pagar USD			
al 31/10/14 en USD REVALUADO SERIE PYRIE01F3022	59.840,00	4.631,00	277.119.040
al 31/10/14 en USD REVALUADO SERIE PYRIE03F6823	73.424,60	4.631,00	340.029.323
al 31/10/14 en USD REVALUADO SERIE PYRIE06F0134	2.230,14	4.631,00	10.327.778
al 31/10/14 en USD REVALUADO SERIE PYRIE07F0140	28.716,49	4.631,00	132.986.065
al 31/10/14 en USD REVALUADO SERIE PYRIE10F0755	55.904,85	4.631,00	258.894.434
al 31/10/14 en USD REVALUADO SERIE PYRIE11F0761	35.093,52	4.631,00	162.518.091
al 31/10/14 en USD REVALUADO SERIE PYRIE12F0876	63.749,94	4.631,00	295.225.972
al 31/10/14 en USD REVALUADO SERIE PYRIE13F0882	63.750,01	4.631,00	295.226.296
al 31/10/14 en USD REVALUADO SERIE PYRIE14F1052	42.732,90	4.631,00	197.896.060
al 31/10/14 en USD REVALUADO SERIE PYRIE15F1067	42.732,88	4.631,00	197.895.967
al 31/10/14 en USD REVALUADO SERIE PYRIE16F1495	42.499,97	4.631,00	196.817.361



SIEMENS

MANITOU

UNIFY

PIEDRA

RIEDER

RIEDER USADOS

RIEDER & CIA. S.A.C.I.
J. Rodolfo Rieder

40

RIEDER & CIA.

al 31/10/14 en USD REVALUADO SERIE PYRIE17F1501	42.499,99	4.631,00	196.817.454
al 31/10/14 en USD REVALUADO SERIE PYRIE18F1899	42.383,56	4.631,00	196.278.266
al 31/10/14 en USD REVALUADO SERIE PYRIE19F1895	42.383,60	4.631,00	196.278.452
al 31/10/14 en USD REVALUADO SERIE PYRIE20F0882	42.500,02	4.631,00	196.817.593
al 31/10/14 en USD REVALUADO SERIE PYRIE21F1917	42.499,95	4.631,00	196.817.268
al 31/10/14 en USD REVALUADO SERIE PYRIE22F1923	42.500,08	4.631,00	196.817.870
al 31/10/14 en USD REVALUADO SERIE PYRIE23F1939	42.499,97	4.631,00	196.817.361
Total Intereses Bonos Bursátiles a pagar USD	807.942,27	4.631,00	3.741.580.653
			18.032.846.663
Menos: Intereses Bonos Bursátiles no devengados			-3.620.967.218
			14.411.879.435
			176.177.764.192
Largo Plazo			
Bonos Bursátiles USD			
al 31/10/14 (Serie PYRIE11F0761) USD	414.000,00	4.631,00	1.917.234.000
al 31/10/14 (Serie PYRIE12F0876) USD	750.000,00	4.631,00	3.473.250.000
al 31/10/14 (Serie PYRIE13F0882) USD	750.000,00	4.631,00	3.473.250.000
al 31/10/14 (Serie PYRIE14F1052) USD	500.000,00	4.631,00	2.315.500.000
al 31/10/14 (Serie PYRIE15F1067) USD	500.000,00	4.631,00	2.315.500.000
al 31/10/14 (Serie PYRIE16F1495) USD	500.000,00	4.631,00	2.315.500.000
al 31/10/14 (Serie PYRIE17F1501) USD	500.000,00	4.631,00	2.315.500.000
al 31/10/14 (Serie PYRIE18F1899) USD	500.000,00	4.631,00	2.315.500.000
al 31/10/14 (Serie PYRIE19F1895) USD	500.000,00	4.631,00	2.315.500.000
al 31/10/14 (Serie PYRIE20F1901) USD	500.000,00	4.631,00	2.315.500.000
al 31/10/14 (Serie PYRIE21F1917) USD	500.000,00	4.631,00	2.315.500.000
al 31/10/14 (Serie PYRIE22F1923) USD	500.000,00	4.631,00	2.315.500.000
al 31/10/14 (Serie PYRIE23F1939) USD	500.000,00	4.631,00	2.315.500.000
Total Bonos Bursátiles USD	6.914.000,00	4.631,00	32.018.734.000
Obligaciones bancarias en moneda nacional			
SUDAMERIS BANK S.A.E.C.A.			4.500.000.000
Total obligaciones bancarias en moneda nacional			4.500.000.000
Obligaciones bancarias en USD			
BANCO BILBAO VIZCAYA ARGENTARIA PARAGUAY S.A.	31.752,93	4.631,00	147.047.819
BANCO CONTINENTAL S.A.E.C.A.	768.796,19	4.631,00	3.560.295.156
SUDAMERIS BANK S.A.E.C.A.	520.000,00	4.631,00	2.408.120.000
Totales Obligaciones bancarias en USD	1.320.549,12	4.631,00	6.115.462.975
Intereses en USD			
BANCO BILBAO VIZCAYA ARGENTARIA PARAGUAY S.A.	229,23	4.631,00	1.061.564,13
BANCO CONTINENTAL S.A.E.C.A.	117.967,18	4.631,00	546.306.010,58
SUDAMERIS BANK S.A.E.C.A.	24.944,65	4.631,00	115.518.674,15
Total Intereses en USD	143.141,06	4.631,00	662.886.249
Intereses en moneda nacional			
SUDAMERIS BANK S.A.E.C.A.			297.369.844
Total Intereses en moneda nacional			297.369.844
Intereses Bonos Bursátiles a pagar USD.			
al 31/10/14 en USD REVALUADO SERIE PYRIE11F0761	17.836,01	4.631,00	82.598.562
al 31/10/14 en USD REVALUADO SERIE PYRIE12F0876	57.636,94	4.631,00	266.916.669
al 31/10/14 en USD REVALUADO SERIE PYRIE13F0882	68.465,79	4.631,00	317.065.073
al 31/10/14 en USD REVALUADO SERIE PYRIE14F1052	35.397,28	4.631,00	163.924.804
al 31/10/14 en USD REVALUADO SERIE PYRIE15F1067	42.500,00	4.631,00	196.817.500
al 31/10/14 en USD REVALUADO SERIE PYRIE16F1495	49.719,17	4.631,00	230.249.476
al 31/10/14 en USD REVALUADO SERIE PYRIE17F1501	63.575,32	4.631,00	294.417.307
al 31/10/14 en USD REVALUADO SERIE PYRIE18F1899	67.184,95	4.631,00	311.133.503
al 31/10/14 en USD REVALUADO SERIE PYRIE19F1895	70.561,68	4.631,00	326.771.140
al 31/10/14 en USD REVALUADO SERIE PYRIE20F0882	59.849,36	4.631,00	277.162.386
al 31/10/14 en USD REVALUADO SERIE PYRIE21F1917	84.650,65	4.631,00	392.017.160
al 31/10/14 en USD REVALUADO SERIE PYRIE22F1923	91.637,17	4.631,00	424.371.734
al 31/10/14 en USD REVALUADO SERIE PYRIE23F1939	95.246,56	4.631,00	441.086.819
Total Intereses Bonos Bursátiles a pagar USD.	804.260,88	4.631,00	3.724.632.135
Menos: Intereses no devengados			-109.073.071
Menos: Intereses Bonos Bursátiles no devengados			-3.423.716.136
			43.786.195.996
Total			219.963.960.188

41



SIEMENS

VIAVIDA

UNIFY

Rieder

REPRESENT

RIEDER USADOS

RIEDER & CIA. S.A.C.I.

J. Rodolfo Rieder

RIEDER & CIA. S.A.C.I. Importaciones, representaciones y servicios: • Casa Central: Avda. Artigas Nº 1945, Asunción, P.O. BOX 586 - Tel: 214 114 (R.A.) Fax: (021) 212 021
 e-mail: rieder@rieder.com.py - www.rieder.com.py • Show Room Renault, Volvo, Rieder Usados: Avda. Artigas Nº 1945 Tel: 214 114 (R.A.) • Sección Repuestos, Taller Automóviles
 Volvo y Renault, Taller Camiones, Tractores y Equipos Pesados: Avda. Artigas Nº 1945 Tel: 214 114 (R.A.) • Rieder Internet, Siemens: Avda. Parí y Avda. Artigas, Taller Tel: 2190 277
 e-mail: riesi@rieder.net.py • Suc. Ciudad del Este: Ruta Internacional Nº 7 Km. 5, Tel.: (061) 572 316/8 • Suc. Santa Rita: Ruta 6 Km 40. Tel.: (0673) 220 151 • Suc. Karmité
 (Comandoyá): Ruta 10, Av. Las Reserentas Tel.: (061) 597 4000 • Suc. Loma Plata (Choacó): Av. Central 1315. Tel.: (0492) 253 180 / 253 267 • Suc. Encarnación: Ruta 6 KM 10
 Tel.: (071) 21 62 900 • Suc. Cambyreta: Ruta 6 Km. 10. Tel.: (071) 218 2900

RIEDER & CIA.

Menos: Intereses Bonos Bursátiles no devengados			-3.423.716.136
			43.786.196.996
Total			219.963.960.188

4.5 Deudas privilegiadas, garantías prendarias o hipotecarias a favor de terceros.

Rieder y Cía. SACI no posee deudas privilegiadas, garantías prendarias o hipotecarias a favor de terceros.

4.6 Información Adicional.

RIEDER & CIA SACI ya cuenta con un Programa de Emisión Global de Bonos por USD 10.000.000,00 (Dólares Americano Diez Millones con 00/100).

5 Trayectoria en el Mercado Bursátil.

5.1 Año de ingreso: 2005

5.2 Registro en Bolsas: Resolución CNV N° 831/05 Resolución BVPASA N° 590/05

5.3 Categoría bajo la cual fue registrada: S.A.E. (Sociedad Anónima Emisora).

5.4 Cuadro resumen de todas las emisiones:

N°	Resolución CNV N°	Fecha	Serie	Moneda	Monto Emitido	Monto Colocado	Saldo a Colocar	Plazo de colocación	Monto Vencido y Pagado	Saldo a Vencer
1	QV N° 831/05	18/01/2005	I	Dólares Americanos	2.500.000,00	2.500.000,00	0,00		2.500.000,00	0,00
2	QV N° 964/06	04/08/2006	II	Dólares Americanos	5.000.000,00	5.000.000,00	0,00		5.000.000,00	0,00
3	QV N° 1106/08	16/04/2008	III	Dólares Americanos	4.399.000,00	4.399.000,00	0		4.399.000,00	0,00
4	QV N° 1106/08	16/04/2008	IV	Guaraníes	3.401.000.000	3.401.000.000	0		3.401.000.000	0
5	QV N° 1163/08	19/12/2008	V	Dólares Americanos	10.000.000,00	10.000.000,00	0,00		9.049.000,00	951.000,00

Serie Electrónica

Programa de Emisión Global Registrado según Resolución CNV N° 1328 de fecha 29/12/10

Nro Serie	Fecha	Nro Resol.	Cantidad	Costo	Nro Colocado	Alcance	Por Colocar	Tasa Interés	Periodicidad Interés	Periodicidad Amortización	Porcentaje Valor Residual	Fecha Vencimiento
1	19/01/2011	949	1.000	1.000	0	0	0	8,00%	Trimestral	Al vencimiento de la obligación principal.	100,00%	25/07/2015
2	19/01/2011	949	1.000	1.000	0	0	0	7,00%	Trimestral	Al vencimiento de la obligación principal.	0,00%	25/08/2013
3	25/04/2011	959	1.000	1.000	0	0	0	8,00%	Trimestral	Al vencimiento de la obligación principal.	100,00%	25/08/2015
4	31/10/2011	1003	500	227	273	273	0	7,00%	Trimestral	Al vencimiento	0,00%	25/10/2013
5	31/10/2011	1003	500	111	389	389	0	7,50%	Trimestral	Al vencimiento	0,00%	25/04/2014
6	31/10/2011	1003	750	55	695	695	0	8,00%	Trimestral	Al vencimiento	100,00%	27/04/2015
7	31/10/2011	1003	750	336	414	414	0	8,50%	Trimestral	Al vencimiento	100,00%	26/10/2015
8	25/04/2012	1057	273	273	0	0	0	7,00%	Trimestral	Al vencimiento	0,00%	25/04/2014
9	25/04/2012	1057	389	389	0	0	0	7,50%	Trimestral	Al vencimiento	100,00%	24/10/2014
10	25/04/2012	1057	695	695	0	0	0	8,00%	Trimestral	Al vencimiento	100,00%	26/10/2015
11	25/04/2012	1057	414	414	0	0	0	8,50%	Trimestral	Al vencimiento	100,00%	25/04/2016
12	11/05/2012	1067	750	750	0	0	0	8,50%	Trimestral	Al vencimiento	100,00%	20/07/2016
13	11/05/2012	1067	750	750	0	0	0	8,50%	Trimestral	Al vencimiento	100,00%	20/09/2016
14	20/07/2012	1089	500	500	0	0	0	8,50%	Trimestral	Al vencimiento	100,00%	25/08/2016
15	20/07/2012	1089	500	500	0	0	0	8,50%	Trimestral	Al vencimiento	100,00%	25/10/2016
16	02/10/2012	1104	500	500	0	0	0	8,50%	Trimestral	Al vencimiento	100,00%	25/11/2016
17	02/10/2012	1104	500	500	0	0	0	8,50%	Trimestral	Al vencimiento	100,00%	24/03/2017
18	06/02/2013	1139	500	500	0	0	0	8,50%	Trimestral	Al Vencimiento	100,00%	22/05/2017
19	06/02/2013	1139	500	500	0	0	0	8,50%	Trimestral	Al Vencimiento	100,00%	20/06/2017
20	22/02/2013	1142	500	500	0	0	0	8,50%	Trimestral	Al Vencimiento	100,00%	20/01/2017
21	22/02/2013	1142	500	500	0	0	0	8,50%	Trimestral	Al Vencimiento	100,00%	21/08/2017
22	22/02/2013	1142	500	500	0	0	0	8,50%	Trimestral	Al Vencimiento	100,00%	20/10/2017
23	22/02/2013	1142	500	500	0	0	0	8,50%	Trimestral	Al Vencimiento	100,00%	20/11/2017

Hilda J. Rieder 42



RIEDER & CIA.

5.5 Detalle de emisiones vigentes – calendario de pagos:

Resolución de Emisión	Fecha	Programa	Serie	Tipo	Moneda	Monto	Fecha de Colocación	Vencimiento	Situación
949	14/01/2011	D1	1	Bono	Dólares americanos	1.000.000,00	19/01/2011	25/07/2015	A vencer
949	14/01/2011	D1	2	Bono	Dólares americanos	1.000.000,00	19/01/2011	25/09/2013	Vencido
959	18/04/2011	D1	3	Bono	Dólares americanos	1.000.000,00	25/04/2011	25/09/2015	A vencer
1003	26/10/2011	D1	4	Bono	Dólares americanos	500.000,00	31/10/2011	25/10/2013	Vencido
1003	26/10/2011	D1	5	Bono	Dólares americanos	500.000,00	31/10/2011	25/04/2014	Vencido
1003	26/10/2011	D1	6	Bono	Dólares americanos	750.000,00	31/10/2011	27/04/2015	A vencer
1003	26/10/2011	D1	7	Bono	Dólares americanos	750.000,00	31/10/2011	26/10/2015	A vencer
1057	17/04/2012	D1	8	Bono	Dólares americanos	273.000,00	25/04/2012	25/04/2014	Vencido
1057	17/04/2012	D1	9	Bono	Dólares americanos	389.000,00	25/04/2012	24/10/2014	Vencido
1057	17/04/2012	D1	10	Bono	Dólares americanos	695.000,00	25/04/2012	26/10/2015	A vencer
1057	17/04/2012	D1	11	Bono	Dólares americanos	414.000,00	25/04/2012	25/04/2016	A vencer
1067	08/05/2012	D1	12	Bono	Dólares americanos	750.000,00	11/05/2012	20/07/2016	A vencer
1067	08/05/2012	D1	13	Bono	Dólares americanos	750.000,00	11/05/2012	20/09/2016	A vencer
1089	17/07/2012	D1	14	Bono	Dólares americanos	500.000,00	20/07/2012	25/08/2016	A vencer
1089	17/07/2012	D1	15	Bono	Dólares americanos	500.000,00	20/07/2012	25/10/2016	A vencer
1104	27/09/2012	D1	16	Bono	Dólares americanos	500.000,00	02/10/2012	25/11/2016	A vencer
1104	27/09/2012	D1	17	Bono	Dólares americanos	500.000,00	02/10/2012	24/03/2017	A vencer
1139	01/02/2013	D1	18	Bono	Dólares americanos	500.000,00	06/02/2013	22/05/2017	A vencer
1139	01/02/2013	D1	19	Bono	Dólares americanos	500.000,00	06/02/2013	20/06/2017	A vencer
1142	19/02/2013	D1	20	Bono	Dólares americanos	500.000,00	22/02/2013	20/01/2017	A vencer
1142	19/02/2013	D1	21	Bono	Dólares americanos	500.000,00	22/02/2013	21/08/2017	A vencer
1142	19/02/2013	D1	22	Bono	Dólares americanos	500.000,00	22/02/2013	20/10/2017	A vencer
1142	19/02/2013	D1	23	Bono	Dólares americanos	500.000,00	22/02/2013	20/11/2017	A vencer
						13.771.000,00			

5.6 Antecedentes de suspensiones/prohibiciones:

No registra antecedentes.

RIEDER & CIA. S.A.C.I.

J. Rodolfo Rieder

