

RIEDER & CIA.



Prospecto del Programa de Emisión Global de Bonos USD3

Valor Nominal de la Emisión

USD 24.000.000,--

Dólares Americanos Veinte y Cuatro Millones



J. Rodolfo Rieder
RIEDER & CIA.
J. Rodolfo Rieder

Setiembre, 2017
Asunción - Paraguay



SIEMENS

VALVOLTA

UNIFY

Rieder

Internet

RIEDER USADCC

RIEDER & CIA.

Índice

	Página
Portada	3
Declaración del Representante Legal de RIEDER & CIA. S.A.C.I.	4
Resumen del Programa	5
Leyenda para el Inversionista	7
Glosario de Términos y Abreviaturas	8

PARTE I. INFORMACIÓN SOBRE EL PROGRAMA DE EMISIÓN

Antecedentes	10
Características Generales del Programa	10

PARTE II. INFORMACIÓN SOBRE EL EMISOR

Información General	13
Estructura Organizacional	19
Vinculaciones	30
Información Económica-Financiera-Patrimonial	32
Trayectoria en el Mercado Bursátil	45
Factores de Riesgo	48
Hechos Relevantes	49



RIEDER & CIA. S.A.C.I.
J. Rodolfo Rieder

RIEDER & CIA.

Prospecto del Programa de Emisión Global de Bonos

RIEDER & CIA. S.A.C.I.

Denominación del Programa:

USD3

Monto y Moneda del Programa:

USD 24.000.000,--

(Dólares Americanos Veinte y Cuatro Millones)

Registrado según Resolución CNV N° XXXX de fecha XX de XXXX de 2017

Setiembre, 2017
Asunción - Paraguay

RIEDER & CIA. S.A.C.I.
J. Rodolfo Rieder

Es copia fiel del original
de este programa.- Conste

Maria Inés Cardús Ramírez
NOTARIA PUBLICA REG. N° 1072
Avda. Artigas N° 1349 c/ Gral. Santos
Telefax: 205-797 - Cel.: 0992-288.192 - 0981 502.148
Asunción - Paraguay

RIEDER & CIA.

PROSPECTO DE PROGRAMA DE EMISIÓN GLOBAL DE BONOS USD3

RIEDER & CIA. S.A.C.I., es una Sociedad Anónima Comercial e Industrial constituida bajo las leyes de la República del Paraguay que aprobó un programa para la emisión de bonos compuesta por una o más series (cada una de ellas, una "Serie" y, en conjunto, las "Series"). El monto, fecha de vencimiento e intereses, junto con los demás términos y condiciones aplicables a cada Serie se detallarán en los complementos de prospecto preparados en relación con esa Serie, los cuales modificarán, complementarán y/o reemplazarán los términos y condiciones descritos en este prospecto.

Los títulos globales de cada Serie que conforman el Programa de Emisión Global constituyen obligaciones directas e incondicionales de RIEDER & CIA. S.A.C.I.

"Programa de Emisión Global registrado según Resolución CNV: XXXX de fecha XXXX"

Esta inscripción sólo acredita que la emisión ha cumplido con los requisitos establecidos legal y reglamentariamente, no significa que la Comisión Nacional de Valores exprese un juicio de valor acerca del mismo, ni sobre el futuro desenvolvimiento de la entidad emisora.

La veracidad de la información contable, financiera, económica, así como de cualquier otra información suministrada, es de exclusiva responsabilidad del Directorio de RIEDER & CIA. S.A.C.I.

El Directorio de la entidad emisora manifiesta, con carácter de Declaración Jurada, que el presente prospecto contiene información veraz y suficiente sobre todo hecho relevante que pueda afectar la situación patrimonial, económica y financiera de la sociedad y toda aquella que deba ser de conocimiento del público inversor con relación a la presente emisión, conforme a las normas legales y reglamentarias vigentes.

La Comisión Nacional de Valores no se pronuncia sobre la calidad de los valores a ser emitidos dentro del marco del presente programa de emisión. La circunstancia que la Comisión haya inscripto esta emisión no significando que garantice su pago y la solvencia del emisor. La información contenida en este prospecto es de responsabilidad de la sociedad RIEDER & CIA. S.A.C.I. El inversionista deberá evaluar la conveniencia de adquirir estos valores emitidos, teniendo presente que el o los únicos responsables del pago son el emisor y quienes resulten obligados a ello.

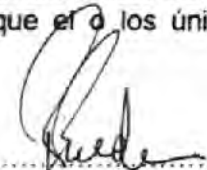

Lic. Juan Rodolfo Rieder Celle
Presidente



RIEDER & CIA.

Resumen del Programa

Este prospecto debe ser leído conjuntamente con el Prospecto Complementario correspondiente de cada serie que será emitida en el marco del presente Programa de Emisión, para acceder a la información necesaria que permita entender las implicancias relativas a las emisiones que serán efectuadas.



RIEDER & CIA. S.A.C.I.

Programa

Los Bonos se emitirán bajo el Programa registrado por Resolución N° XXXX del Directorio de la CNV de fecha XX/XX/17.

Denominación del Programa

USD3

Monto del Programa y Moneda

USD 24.000.000,-- (Dólares Americanos Veinte y Cuatro Millones)

Forma de Emisión de los Títulos de Deuda (Bonos)

Se emitirá un título global por cada una de las Series que conforman este Programa de Emisión Global y cuyo contenido se halla ajustado a los términos establecidos en el Reglamento Operativo del SEN. Este Título otorga acción ejecutiva. Este Título se emitirá a nombre de la BVPASA y quedará depositado en la BVPASA quien actuará de custodio para los inversionistas, con arreglo a las disposiciones reglamentarias aplicables. Las liquidaciones, negociaciones, transferencias, pagos de capital e intereses correspondientes al Título Global se realizarán de acuerdo con las normas y procedimientos operativos establecidos en el Reglamento Operativo del Sistema Electrónico de Negociación, el Contrato de Custodia, Compensación y Liquidación que será suscripto con la BVPASA.

Es copia fiel del original que tuve a la vista. - Conste

Marta Inés Cardús
NOTARIA PUBLICA REG. N° 1072
Avda. Artigas N° 1349 c/ Gral. Santos
Telefax: 205-797 - Cel.: 0992-288.192 - 0991-502.748
Asunción - Paraguay

Series

Los títulos de deuda (bonos) podrán ser emitidos en una o más Series. Los términos y condiciones de cada Serie podrán variar con respecto a los términos y condiciones de otras Series en circulación, pero no dentro de la misma serie. Rieder & Cía. S.A.C.I. establecerá los términos específicos de cada Serie en el respectivo complemento de Prospecto.

Cortes Mínimos

USD 1.000,-- (Dólares Americanos^{un} Mil)

Plazo de Vencimiento

Se emitirán con un plazo de vencimiento de 730 a 2555 días y según lo especificado en el Complemento de Prospecto correspondiente a cada Serie.

Garantía

Garantía Quirografaria

RIEDER & CIA. S.A.C.I.
J. Rodolfo Rieder

Página 5 de 49



RIEDER & CIA. S.A.C.I. Importaciones, representaciones y servicios: • Casa Central: Avda. Artigas N° 1945 Asunción, P.O. BOX 586 - Tel. 214 114 (B.A.) Fax: (021) 212 021 e-mail: rieder@rieder.com.py - www.rieder.com.py • Show Room Renault, Volvo, Rieder Usados: Avda. Artigas N° 1946 Tel. 214 114 (B.A.) • Sección Repuestos, Taller Automóviles Volvo y Renault, Taller Carrocerías, Tractores y Equipos Pesados: Avda. Artigas N° 1945 Tel. 214 114 (B.A.) • Rieder Internet, Siemens: Avda. Perú y Avda. Artigas Tel. 2190 277 e-mail: rieder@rieder.com.py • Suc. Ciudad del Este: Ruta Internacional N° 7 Km. 5 Tel. (061) 572 316/8 • Suc. Santa Rita: Ruta 6 Km 40. Tel.: (0673) 220 151 • Suc. Katulé (Canindeyú): Ruta 10. Av. Los Residentes Tel. (061) 987 4000 • Suc. Luiza Plata (Chaco): Av. Central 1315. Tel. (0492) 253 160 / 253 967 • Suc. Encarnación: Ruta 6 KM 10 Tel.: (071) 21 82 966 • Suc. Cambyreta: Ruta 6 Km. 10. Tel.: (071) 218 2900

RIEDER & CIA.

Resumen del Programa (cont.)



Tasa de Interés	A ser definida en cada Serie a ser emitida dentro del marco del presente Programa.
Lugar y Forma de Pago de Vencimientos de Capital e Intereses	A través del Agente de Pago designado por la BVPASA para la realización de los débitos y créditos en las cuentas de liquidación habilitadas en el Banco Itaú de los montos afectados y declarados en el título global de cada Serie a ser suscripto..
Forma de Pago del Capital	A ser definida en cada Serie a ser emitida dentro del marco del presente programa.
Forma de Pago de Intereses	A ser definida en cada Serie a ser emitida dentro del marco del presente programa.
Destino de los Fondos	<p>Es captación de capital operativo a menores costos y mayores plazos para su utilización en la adquisición y comercialización de los productos que representa y reestructuración de las obligaciones a corto plazo, conforme al siguiente esquema: Entre 70% al 85% para re-estructuración de obligaciones de corto plazo por largo plazo y del 15 al 30% para captación de capital operativo.</p> <p><i>Marta María González Ramírez</i> NOTARIA PÚBLICA REG. N° 1072 Avda. de los Reyes N° 1349 c/ Gral. Santos Teléfax: 205-797 - Cel.: 9992-288-192 - 0991-502-148 Asunción - Paraguay</p>
Procedimiento en Caso de Incumplimiento	Se ajustará a lo establecido en el Capítulo VII del Reglamento del SEN.
Representante de Obligacionistas	PUENTE Casa de Bolsa S.A. con las facultades previstas en la Ley 5810/17, en el Código Civil y en la Res. 763/04 de la CNV. Esta designación es sin perjuicio de cambio por parte de los obligacionistas (Inversionistas), en cuyo caso la sociedad reconocerá al nuevo representante designado por los mismos.
Rescate Anticipado	No está previsto el rescate anticipado
Agente Organizador y Colocador	PUENTE Casa de Bolsa S.A. Avda. Aviadores del Chaco - Edificio WTC – Torre 4 – Piso 17 Tel.: 595-21 237 6991 www.puente.net.com.py
Sistema de Liquidación y Compensación	A través del Agente de Pago designado por la BVPASA para la realización de los débitos y créditos en las cuentas de liquidación habilitadas en el Banco Itaú y de acuerdo a lo establecido en el Contrato de Compensación y Liquidación suscripto con la BVPASA.

La Comisión Nacional de Valores no se pronuncia sobre la calidad de los valores ofrecidos como inversión ni sobre la solvencia del emisor. La información contenida en este prospecto marco es de responsabilidad exclusiva del emisor. El inversionista deberá evaluar la conveniencia de la adquisición de los valores a ser emitidos, teniendo presente que el o los únicos responsables del pago de los valores son el emisor y quienes resulten obligados a ello. La documentación relacionada con el presente Programa de Emisión es de carácter público y se encuentra disponible para su consulta en la Comisión Nacional de Valores, la Bolsa de Valores y Productos de Asunción S.A., PUENTE Casa de Bolsa S.A. y Rieder & Cía. S.A.C.I.

J. Rodolfo Rieder
Página 6 de 49

RIEDER & CIA.

Leyenda para el Inversionista

Señor Inversionista: Antes de efectuar su inversión, Usted debe informarse cabalmente de la situación financiera de la sociedad emisora y deberá evaluar la conveniencia de la adquisición de estos valores, teniendo presente que el único responsable del pago de los documentos son el emisor y quienes resulten obligados a ellos. El Intermediario deberá proporcionar al inversionista la información contenida en el prospecto presentado con motivo de la solicitud e inscripción al Registro de Valores, antes de que efectúe su inversión.

La documentación relacionada con el presente Programa de Emisión es de carácter público y se encuentra disponible para su consulta en la Comisión Nacional de Valores, la Bolsa de Valores y Productos de Asunción S.A., Puente Casa de Bolsa S.A. y RIEDER & Cía. S.A.C.I.

Datos de la CNV

Dirección: Presidente Franco N° 983 c/ Colón
Asunción - Paraguay
Teléfono: 595-21 444 242
Correo Electrónico: cnv@cnv.gov.py
Sitio Web: www.cnv.gov.py

Datos de la BVPASA

Dirección: 15 de Agosto N° 640
Asunción - Paraguay
Teléfono: 595-21 442 445
Correo Electrónico: relaciones@bvpasa.com.py
Sitio Web: www.bvpasa.com.py

Datos de PUENTE Casa de Bolsa S.A.

Dirección: Avda. Aviadores del Chaco N° 2050. Edificio WTC, Torre 4 - Piso 17
Asunción - Paraguay
Teléfono: 595-21 237 6991
Correo Electrónico: info@puentenet.com.py
Sitio Web: www.puentenet.com.py

Datos de RIEDER & CIA. S.A.C.I.

Dirección: Avda. Artigas N° 1945 e/ Altos y Central
Asunción - Paraguay
Teléfono: 595-21 214-114
Correo Electrónico: rieder@rieder.com.py
Sitio Web: www.rieder.com.py



RIEDER & CIA. S.A.C.I.
J. Rodolfo Rieder

RIEDER & CIA.

Glosario de Términos y Abreviaturas

DEFINICIONES

1. Custodia: consiste en el resguardo, a cargo de la Bolsa, de los Títulos Globales emitidos por el Emisor y que corresponden a cada una de las Series que conforman el Programa de Emisión Global. La custodia se realiza bajo los términos establecidos en el Reglamento del SEN de la Bolsa.
2. Desmaterialización: eliminación de circulación de títulos físicos. En su reemplazo, el emisor emite un Título Global representativo de cada una de las Series que conforman el Programa de Emisión Global.
3. Emisión: es el monto global emitido en una moneda determinada. Cada emisión se ajustará a una moneda específica, la cual no podrá ser convertida a otra.
4. Programa de Emisión Global: emisión mediante la cual una entidad estructura con cargo a un monto global la realización de varias emisiones a través de Series.
5. Series: conjunto de títulos emitidos con idénticas características dentro de cada una de las mismas, instrumentadas en un único título global representativo. Pueden ser emitidas hasta alcanzar el monto total del Programa de Emisión Global aprobado. Las emisiones de las Series son correlativas por moneda y deben reunir las características establecidas en el Reglamento Operativo del SEN. El registro de cada Serie se realiza a través de la Bolsa, con un complemento de prospecto.
6. Título Global de la Serie: corresponde al título emitido por el emisor vinculado a cada una de las Series que conforman el Programa de Emisión Global. El contenido del mismo debe ajustarse a los términos establecidos en el Reglamento Operativo del SEN.



ABREVIATURAS

- | | |
|------------|---|
| 1. CNV: | Comisión Nacional de Valores |
| 2. BVPASA: | Bolsa de Valores y Productos de Asunción S.A. |
| 3. PEG: | Programa de Emisión Global |
| 4. SEN: | Sistema de Negociación Electrónica |



RIEDER & CIA. S.A.C.I.
J. Rodolfo Rieder

PARTE I

INFORMACIÓN SOBRE EL PROGRAMA DE EMISIÓN

Es copia fiel del original
que tuve a la vista.- Conste

María Inés Cardús Ramírez
NOTARIA PUBLICA REG. N° 1072
Avda. Artigas N° 1349 c/ Gral. Santos
Telefax: 205-797 - Cel.: 0992-288.192 - 0981 502.148
Asunción - Paraguay

J. Rodolfo Rieder
RIEDER & CIA. S.A.S.I.
J. Rodolfo Rieder



RIEDER & CIA.

Antecedentes

- 1.1. Aprobación del Programa de Emisión Global por parte de la sociedad según Acta de Directorio N° 1535 de fecha 10 de agosto de 2017 (véase adjunto).
- 1.2. Registro del Programa de Emisión Global en la CNV según Resolución N° de fecha de de 2017 (véase adjunto).

Características Generales del Programa

2.1. Denominación del Programa de Emisión	Programa de Emisión Global USD3	
2.2. Moneda	Dólares Americanos	
2.3. Monto Total del Programa de Emisión	USD 24.000.000,- (Millones)	
2.4. Tipo de Título a Emitir	Bonos	
2.5. Corte Mínimo	USD 1.000,- (Dólares Americanos Mil)	
2.6. Bolsa en la cual se Inscribirá el Programa de Emisión	Bolsa de Valores y Productos de Asunción S.A. (BVPASA)	
2.7. Forma de Representación de los Títulos-Valores	Título Global por cada Serie emitida que conforma este Programa de Emisión Global y cuyo contenido se halla ajustado a los términos establecidos en el Reglamento Operativo del Sistema Electrónico de Negociación (SEN). Este Título otorga acción ejecutiva y se emitirá a nombre de la BVPASA y quedará depositado en la BVPASA quien actuará de custodio para los inversionistas, con arreglo a las disposiciones reglamentarias aplicables.	
2.8. Custodia	La BVPASA custodia el Título Global de acuerdo a los términos establecidos en el reglamento del SEN.	
2.9. Destino de los Fondos	Captación de capital operativo a menores costos y mayores plazos para su utilización en la adquisición y comercialización de los productos que representa y reestructuración de las obligaciones de corto plazo, conforme al siguiente esquema: Entre 70% al 85% para re-estructuración de obligaciones de corto plazo por largo plazo y del 15 al 30% para captación de capital operativo	
2.10. Agente Organizador/Colocador	PUENTE Casa de Bolsa S.A. Avda. Aviadores del Chaco Edificio WTC – Torre 4 – Piso 17 Tel.: 595-21 237 6991 www.puentenet.com.py	 

Página 10 de 49

RIEDER & CIA. S.A.C.I. J. Rodolfo Rieder

RIEDER & CIA. S.A.C.I. Importaciones, representaciones y servicios. • Casa Central: Avda. Artigas N. 1345, Asunción, P.O. Box 169, Paraguay. Tel.: 205 114 (UCA) Fax: 021-212 023
 • Suc. Itaipu: Ruta 10, Km. 10, Itaipu, Paraguay. Tel.: 205 114 (UCA) Fax: 021-212 023
 • Suc. Roma Renault: Vialto, Rieder Usulután, Ruta Artigas N. 1945, Tel.: 214 114 (UCA) Fax: 021-212 023
 • Suc. Villarrica: Ruta 10, Km. 10, Villarrica, Paraguay. Tel.: 205 114 (UCA) Fax: 021-212 023
 • Suc. Ciudad del Este: Plaza Independencia N. 47 y Km. 5 km. 10011 542. 91991 • Suc. Santa Rita: Ruta 8 Km. 80, Tel.: 0992-220 111 • Suc. Kalubye
 (Canaditoy): Ruta 10, Av. Las Rosetas Tel. (051) 537 4000 • Suc. Loma Plata (Chaco): Av. Central 1319, Tel. (0492) 251 168 - 252 267 • Suc. Encarnación: Ruta 6 KM 30
 Tel. (077) 21 82 980 • Suc. Comodoro: Ruta 6 Km. 10, Tel. (073) 218 2068

RIEDER & CIA.

Características Generales del Programa (cont.)

2.11. Lugar y Forma de Pago	A través del Agente de Pago designado por la BVPASA para la realización de los débitos y créditos en las cuentas de liquidación habilitadas de los intermediarios de Valores para pagos a sus Comitentes de los montos afectados y declarados en el título global de cada serie a ser suscripto.
2.12. Representante de Obligacionista	PUENTE Casa de Bolsa S.A. con las facultades previstas en la Ley 5810/17, en el Código Civil y en la Res. 763/04 de la CNV. Esta designación es sin perjuicio de cambio por parte de los obligacionistas (Inversionistas), en cuyo caso la sociedad reconocerá al nuevo representante designado por los mismos.
2.13. Rescate Anticipado	No está previsto el rescate anticipado
2.14. Tasas de Interés, Plazos, Pago de Capital, Pago de Intereses	A ser definidos en cada Serie a ser emitida dentro del marco del presente Programa
2.15. Garantía	Garantía Quirografaria
2.16. Calificación de Riesgo	Calificación: pyA- Tendencia Sensible (-) Calificadora de Riesgos: Solventa S.A. Calificadora de Riesgos Fecha Corte de la Calificación: 30/06/2017 Fecha de la Calificación: 18/09/2017



RIEDER & CIA. S.A.C.I.	CALIFICACIÓN LOCAL	
	SOLVENCIA Y EMISIÓN	TENDENCIA
PROGRAMA DE EMISIÓN GLOBAL G2	pyA-	SENSIBLE (-)
PROGRAMA DE EMISIÓN GLOBAL USD3	pyA-	SENSIBLE (-)

Corresponde a aquellos instrumentos que cuentan con una buena capacidad de pago del capital e intereses en los términos y plazos pactados, pero ésta es susceptible de deteriorarse levemente ante posibles cambios en el emisor, en la industria a que pertenece o en la economía.

Solventa incorpora en sus procedimientos el uso de signos (+/-), entre las escalas de calificación de Solventa y B. El significado para la asignación del signo a la calificación final de la Solvencia, está incorporado en el manual de Solventa, advirtiéndose una posición relativa de menor (+) o mayor (-) riesgo dentro de cada categoría y grupo de valores, en función de los distintos factores y de conformidad con metodologías de calificación de riesgo.

ES COPIA DEL original que tuvo a la vista. - Conste

Maria Inés Cardón Ramírez
NOTARIA PÚBLICA REG. N° 1072
Avenida Itaipu, 192 - 0981 502.148
Asunción - Paraguay

NOTA: "La calificación de riesgo no constituye una sugerencia o recomendación para comprar, vender o mantener un valor, un aval o garantía de una emisión o su emisor, sino un factor complementario para la toma de decisiones". El informe de calificación no es el resultado de una auditoría realizada a la entidad por lo que Solventa no garantiza la veracidad de los datos ni se hace responsable de los errores u omisiones que los datos pudieran contener, ya que la información manejada es de carácter público o ha sido proporcionada por la entidad de manera voluntaria. La metodología y los procedimientos de calificación de riesgo se encuentran establecidos en los manuales de Solventa Calificadora de Riesgo, las mismas se encuentran disponibles en nuestra página en internet. Las categorías y sus significados se encuentran en concordancia con lo establecido en la Resolución 1241/09 de la Comisión Nacional de Valores, las mismas se encuentran disponibles en nuestra página en internet. Mayor información sobre esta calificación en: www.solventa.com.py

RIEDER & CIA. S.A.C.I.
J. Rodolfo Rieder

Página 11 de 49



PARTE II

INFORMACIÓN SOBRE EL EMISOR



Es copia fiel del original
que tuve a la vista.- Conste

Maria Inés Cardús Ramírez
NOTARIA PUBLICA REG. N° 1072
Avda. Artigas N° 1349 c/ Gral. Santos
Telefax: 205-797 - Cel.: 0992-288.192 - 0981 502.148
Asunción - Paraguay

RIEDER & CIA. S.A.C.I.
J. Rodolfo Rieder
J. Rodolfo Rieder

RIEDER & CIA.

1. Información General

- 1.1. Denominación: RIEDER & CIA. S.A.C.I.
- 1.2. Naturaleza Jurídica: Sociedad Anónima Comercial e Industrial
- 1.3. RUC: 80002612-8
- 1.4. Dirección: Avda. Artigas N° 1945 e/ Altos y Central
Asunción - Paraguay
(595-21) 214 114 / 212 021
rieder@rieder.com.py
www.rieder.com.py
- Teléfono/Fax:
Correo Electrónico:
Página Web:
- 1.5. Actividad Principal: Importaciones, representaciones y servicios

Es copia fiel del original
que tuvo a la vista. - Conste

.....
Marta Inés Cardús Ramón
NOTARIA PUBLICA REG. N° 1072
Avda. Artigas N° 1349 c/ Gral. Santos
Telefax: 205-797 - Cel.: 0992-288.192 - 0981 502.14
Asunción - Paraguay

1.6. Año de Inicio de Operaciones, duración de la sociedad, fecha de inscripción en el Registro Público de Comercio (constitución y modificaciones): "Rieder & Compañía" Sociedad Anónima, Comercial e Industrial fue constituida por Escritura Pública pasada ante el Escribano Don Saúl Martínez Fretes, en fecha 2 de junio de 1964, habiéndose aprobado los mismos y reconocida su personería jurídica por Decreto del Poder Ejecutivo de la Nación N° 5880 de fecha 30 de junio de 1964 e inscripto en el Registro Público de Comercio. Los estatutos vigentes de la sociedad constan en Escritura Publica N° 418 de fecha 13 de mayo 1996, inscripta en el Registro de Personas Jurídicas y Asociaciones bajo el N° 302 de fecha 1° de julio de 1996 y en el Registro Publico de Comercio bajo el N° 662 en fecha 12 de julio de 1996. Según Escritura Publica N° 88 de fecha 23 de junio de 1999, por acta de asamblea general extraordinaria N° 37 de fecha 20 de abril de 1999, fue aprobado el aumento del capital autorizado a Gs. 60.000.000.000, el cual se encuentra totalmente integrado. Asimismo según Escritura Publica N° 73 de fecha 23 de noviembre de 2004, por acta de asamblea general extraordinaria N° 44 de fecha 05 de noviembre de 2004, fue aprobado el aumento del capital social a Gs. 83.000.000.000, el cual se encuentra totalmente integrado. De la misma forma, a través de la mencionada escritura, se ha realizado las modificaciones de los estatutos sociales a los efectos de adecuarlo a las normas legales del Mercado de Valores, y de esa forma permitir a la empresa realizar oferta pública de valores con el fin de captar recursos financieros para capital operativo, proyectos e inversiones. La Sociedad tendrá una duración de cincuenta (50) años contados a partir del día en que la modificación de los estatutos sociales sean registrados en los correspondientes Registros Públicos, pudiendo ser prorrogado su término o anticiparse su disolución por resolución de la Asamblea General de Accionistas. Por Acta de Asamblea General Extraordinaria N°51 de fecha 21 de abril de 2010, fue aprobado el aumento del capital social a Gs. 125.000.000.000. El capital social se encuentra totalmente integrado. Según Escritura Pública N° 107 de fecha 11 de junio de 2013, por Acta de Asamblea General Extraordinaria N°55 de fecha 30 de abril de 2013, fue aprobado el aumento del capital social a Gs. 250.000.000.000., el cual se encuentra totalmente integrado. Según Escritura Pública N° 136 de fecha 11 de noviembre de 2016, por acta de asamblea general extraordinaria N° 59 de fecha 27 de abril de 2016, fue aprobado el aumento del capital social a Gs. 310.000.000.000, el cual se encuentra totalmente integrado.

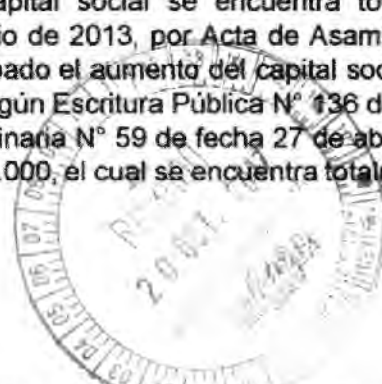

RIEDER & CIA.
J. Rodolfo Rieder



RIEDER & CIA. S.A.C.I. Importaciones, representaciones y servicios: • Casa Central: Avda. Artigas N° 1945, Asunción, P.O. BOX 588 - Tel: 214 114 (R) / Fax: (021) 212 021
e-mail: rieder@rieder.com.py - www.rieder.com.py • Show Room Renault, Volvo, Rieder Usados: Avda. Artigas N° 1045 Tel: 214 114 (R) • Sección Repuestos, Taller Automóviles
Volvo y Renault, Taller Camiones, Tractores y Equipos Pesados: Avda. Artigas N° 1945 Tel: 214 114 (R) • Rieder Internet, Siemens: Avda. Peru y Avda. Artigas Tel: 2198 277
e-mail: riaz@rieder.net.py • Suc. Ciudad del Este: Ruta Internacional N° 7 Km. 5 Tel: (061) 572 315/8 • Suc. Santa Rita: Ruta 6 Km 40, Tel: (0673) 220 151 • Suc. Itaipu
(Canindeyá): Ruta 10, Av. Las Residentes Tel: (067) 567 4000 • Suc. Lema Plata (Chaco): Av. Central 1315 Tel: (0492) 253 160 / 253 267 • Suc. Encarnación: Ruta 6 KM 10
Tel: (071) 21 82 000 • Suc. Canbyreta: Ruta 6 Km. 10, Tel: (071) 218 2902

RIEDER & CIA. S.A.C.I.

La copia fiel del original
que tuvo a la vista.- Conste

1. Información General (cont.)

Maria Inés Cardús Rambrec
NOTARIA PUBLICA REG. N° 1072
Avda. Artigas N° 1349 c/ Gral. Santos
Telefax: 205-797 - Cel.: 0992-288-193 - 0992-288-194
Asunción - Paraguay

1.7. Breve Reseña Histórica de la Sociedad

Fundada en el año 1934, en Asunción, por Don Francisco Rieder bajo el nombre de "La Química Técnica Francisco RIEDER & CIA".

Inició sus actividades comerciales con la importación de papeles y artículos de laboratorio de Europa. En 1951, obtuvo la representación del grupo VOLVO de Suecia en forma exclusiva para el Paraguay.

En 1954, asume la representación de SIEMENS AG de Alemania. En 1964 fue transformada en Sociedad Anónima con el nombre de "RIEDER & CIA. S.A.C.I.", y cumple actualmente 82 años de existencia.

En 1983 y tras la fusión de las fábricas de tractores VOLVO de Suecia con la VALMET de Finlandia, toma la representación de la VALMET DO BRASIL, para el Paraguay, actualmente con el nombre de VALTRA.

En 1991 se firma contrato de representación con RENAULT y en 1993 incorpora las moto niveladoras CHAMPION a su línea de representaciones.

A partir del 01 de julio del año 2005, se inicia la representación y distribución de sembradoras y Plantadoras KUHN METASA.

Cuenta actualmente con un Capital social, emitido, suscrito e integrado de Gs. 310.000.000.000. Entre sus principales Activos, cuenta con 5 locales en Asunción, siendo destinados 2 de ellos a depósitos, y los otros 3, a ventas, servicios, talleres y administración.

Cuenta además con una sucursal en Ciudad del Este, Katuete, Cambyreta, Santa Rita, Loma Plata y con más de 30 Agencias de Ventas y Talleres Autorizados para maquinarias en todo el país.

En noviembre del 2004, Rieder & Compañía SACI modifica sus estatutos sociales para ajustarse a los requerimientos de la Ley de Mercado de Valores y de esa manera ha solicitado su inscripción en los Registros Públicos de la Comisión Nacional de Valores como Sociedad Emisora, dando así un paso más hacia adelante.



RIEDER & CIA. S.A.C.I.
J. Rodolfo Rieder



RIEDER & CIA.

Es la fiel del original
que tuvo a la vista.- Conste

1. Información General (cont.)

Maria Inés Cardús Ramírez
NOTARIA PUBLICA REG. N° 1072
Avda. Artigas N° 1349 c/ Gral. Santos
Telefax: 205-797 - Cel.: 0992-288.192 - 0981 502.148

1.7. Breve Reseña Histórica de la Sociedad (cont.)

RIEDER & CIA. S.A.C.I. se enorgullece de representar en Paraguay una diversidad de productos de muy prestigiosas marcas que cuentan con renombre mundial. Todas ellas son reconocidas a lo largo y ancho del planeta por su alta calidad y excelente desempeño, así como por el liderazgo que ejercen en su ramo. Más de seis décadas de incansable labor han rendido sus frutos. Actualmente RIEDER & CIA. S.A.C.I. es representante exclusivo para el Paraguay de:

- Representante exclusivo desde 1951 del Grupo VOLVO de Suecia, Brasil y E.E.U.U. Para camiones, automóviles, máquinas para movimiento de suelo y motores industriales. Ventas y Servicios.



- Representa desde 1991 a la marca RENAULT de Argentina y Francia para ventas y servicios de sus automóviles de paseo y utilitarios.

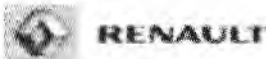

- Desde 1954 RIEDER tiene la representación exclusiva del Grupo Siemens en Paraguay, en las áreas de Energía y Telecomunicaciones.

SIEMENS



- Representante exclusivo en Paraguay desde 1983 de la firma VALTRA-VALMET DO BRASIL S.A., para tractores, ventas y Servicios.



RIEDER & CIA. S.A.C.I.
J. Rodolfo Rieder

Página 15 de 49



SIEMENS

VALTRA

UNFY

RIEDER

VALMET

RIEDER & CIA.

1. Información General (cont.)

1.7. Breve Reseña Histórica de la Sociedad (cont.)

- Rieder Internet, Inició sus actividades en 1997, actualmente es líder en calidad de servicios orientados a empresas y conexiones domiciliarias.

Rieder Internet



RIEDER USADOS



Este compromiso asumido se traduce en un excelente servicio, una amena atención al cliente y la seguridad de contar permanentemente con repuestos y servicio técnico de alto nivel profesional.

Es copia fiel del original
que tuve a la vista.- Conste

.....

María Inés Cardús Ramírez
NOTARIA PUBLICA REG. N° 1072
Avda. Artigas N° 1349 c/ Gral. Santos
Telefax: 205-797 - Cel.: 0992-288.192 - 0981 502.148
Asunción - Paraguay

RIEDER & CIA. S.A.C.I.
J. Rodolfo Rieder



SEAT

VAUXHALL

UNIFY

Rieder Internet

RIEDER USADOS

RIEDER & CIA.

1. Información General (cont.)

1.8. Composición Accionaria al 31/08/17

El Capital Social (de acuerdo al Artículo 5° de los Estatutos Sociales) es de G. 310.000.000.000,- este (Guaraníes Trescientos Diez Mil Millones), representado por 310.000 acciones ordinarias de G. 1.000.000.- de valor nominal cada una.

Capital Emitido: G. 310.000.000.000.-
 Capital Suscrito G. 310.000.000.000.-
 Capital Integrado G. 310.000.000.000.-
 Valor Nominal de las Acciones: G. 1.000.000.-

Es copia fiel del original
 NOTARIA PUBLICA REG. N° 1072
 María Inés Cardús Ramboux
 Avda. Artigas N° 1349 c/ Gral. Santos
 Telefax: 205-797 - Cel.: 0992-288.192 - 0981 502.148
 Asunción - Paraguay

Accionista	Cantidad de Acciones	Clase	Cantidad de Votos	% de los Votos	Importe Suscrito	Importe Integrado	% del Capital
Francisco Javier Rieder Celle	76.756	Ordinaria	76.756	24,76%	76.756.000.000	76.756.000.000	24,76%
Juan Rodolfo Rieder Celle	76.756	Ordinaria	76.756	24,76%	76.756.000.000	76.756.000.000	24,76%
Carlos Enrique Rieder Celle	76.756	Ordinaria	76.756	24,76%	76.756.000.000	76.756.000.000	24,76%
Hilda Judith Rieder Celle	76.756	Ordinaria	76.756	24,76%	76.756.000.000	76.756.000.000	24,76%
Jorge Oscar Rieder Celle	2.232	Ordinaria	2.232	0,72%	2.232.000.000	2.232.000.000	0,72%
Helga Rieder Vda. de Carrasco	30	Ordinaria	30	0,01%	30.000.000	30.000.000	0,01%
Oscar Ricardo Forster	112	Ordinaria	112	0,04%	112.000.000	112.000.000	0,04%
Hans Herman Gehre	30	Ordinaria	30	0,01%	30.000.000	30.000.000	0,01%
Gertrudis Vda. De Wagner	30	Ordinaria	30	0,01%	30.000.000	30.000.000	0,01%
Acciones en copropiedad (Juan Rodolfo Rieder, Francisco Javier Rieder Celle, Carlos Enrique Rieder Celle, Hilda Judith Rieder Celle)	542	Ordinaria	542	0,17%	542.000.000	542.000.000	0,17%
TOTAL	310.000		310.000	100,00%	310.000.000.000	310.000.000.000	100,00%

Los accionistas con más del 10% del capital y más del 10% de los votos son:

Nombre y Apellido	% del Capital Total
Francisco Javier Rieder Celle	24,76%
Juan Rodolfo Rieder Celle	24,76%
Carlos Enrique Rieder Celle	24,76%
Hilda Judith Rieder Celle	24,76%

Nombre y Apellido	% de los Votos
Francisco Javier Rieder Celle	24,76%
Juan Rodolfo Rieder Celle	24,76%
Carlos Enrique Rieder Celle	24,76%
Hilda Judith Rieder Celle	24,76%



RIEDER & CIA. S.A.C.I.
 J. Rodolfo Rieder

Página 17 de 49

RIEDER & CIA.

1. Información General (cont.)

1.9. Bancos con los cuales opera la sociedad:

- Banco Nacional de Fomento
- Banco Do Brasil
- Banco Continental S.A.E.C.A.
- BBVA Paraguay S.A.
- Banco Amambay S.A.
- Banco Itaú Paraguay S.A.
- Sudameris Bank S.A.E.C.A.
- Banco Regional S.A.E.C.A.
- Banco de la Nación Argentina
- Banco Atlas S.A.
- Banco Familiar S.A.E.C.A.
- Banco GNB Paraguay S.A.
- Banco Itapúa S.A.E.C.A.
- Bancop S.A.
- Financiera El Comercio S.A.E.C.A.
- Financiera Rio S.A.
- TU Financiera S.A.
- Visión Banco S.A.E.C.A.
- Solar S.A. Ahorro y Finanzas.
- Interfisa Banco S.A.E.C.A.



J. Rodolfo Rieder
J. Rodolfo Rieder

RIEDER & CIA.

2. Estructura Organizacional

2.1. Organigrama

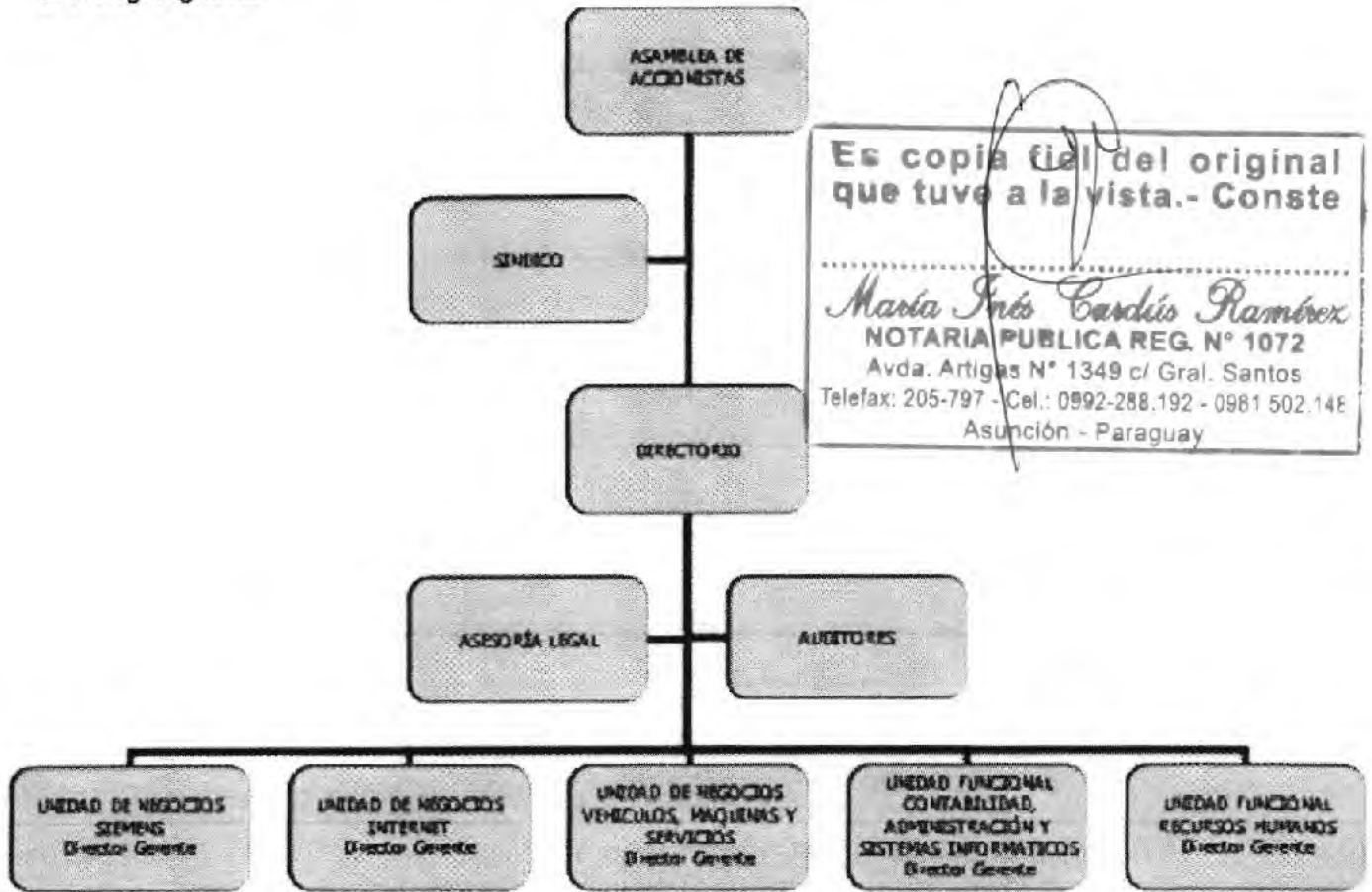

Es copia fiel del original que tuve a la vista.- Conste

Marta Inés Cardús Rambrex
 NOTARIA PUBLICA REG. N° 1072
 Avda. Artigas N° 1349 c/ Gral. Santos
 Telefax: 205-797 - Cel.: 0992-288.192 - 0981 502.148
 Asunción - Paraguay

La composición del nuevo Directorio de RIEDER & CIA SACI fue conformada en Asamblea General Ordinaria de Accionista N° 60 de fecha 27/04/2016. La designación del Sindico Titular y Suplente fue conformada en la Asamblea General Ordinaria de Accionistas N° 61 de Fecha 28/04/17.

MIEMBROS DEL DIRECTORIO DE RIEDER & CIA. S.A.C.I.

- Presidente: Juan Rodolfo Rieder Celle
- Vice presidente: Francisco Javier Rieder Celle
- Director: Carlos Enrique Rieder Celle
- Director: Jorge Oscar Rieder Celle
- Directora: Hilda Judith Rieder Celle
- Sindico Titular: Lic. Gerd H. Thiede
- Sindico Suplente: Sr. Mauro Leiva

- Apoderado: Lic. Salvador Maldonado
- Apoderado: Econ. Ramón López



RIEDER & CIA. S.A.C.I.
J. Rodolfo Rieder
 J. Rodolfo Rieder



RIEDER & CIA.

2. Estructura Organizacional (cont.)

2.2. Directores, Síndicos y Ejecutivos

Juan Rodolfo Rieder Celle I Presidente

Fecha de Nacimiento: 30/01/1953
Nacionalidad: Paraguaya
Estado Civil: Viudo

Estudios Cursados

1960-1965 Primaria. Colegio Goethe, Asunción – Paraguay
1966-1971 Secundaria. Colegio Goethe, Asunción – Paraguay
1972-1976 Administración de Empresas. Universidad Católica Nuestra Señora de la Asunción
1977-1978 Maestría en Administración de Empresas. N.T.S.U. (North Texas State University)

Idiomas: Español, Alemán e Inglés

Actividades Comerciales

RIEDER & CIA. S.A.C.I. Presidente (Miembro del Directorio desde 1986 a la fecha)
Pto. Max. S.A.G.I.C. Presidente (Miembro del Directorio desde 1976 a la fecha)
Postillón S.A. Presidente (Miembro del Directorio desde 2006 a la fecha)
Maxi Vigas S.A. Presidente (Miembro del Directorio desde 2002 a la fecha)
E-Life S.A. Presidente (Miembro del Directorio desde 2003 a la fecha)
CITSA Director (Miembro del Directorio desde 1996 a la fecha)
CPC S.A. Director (Miembro del Directorio desde 1997 a la fecha)

Actividades Gremiales

- Diez años como Director de la Asociación Rural del Paraguay, Regional Alto Chaco



RIEDER & CIA. S.A.C.I.
J. Rodolfo Rieder



RIEDER & CIA.

2. Estructura Organizacional (cont.)

2.2. Directores, Síndicos y Ejecutivos (cont.)

Francisco Javier Rieder Celle | Vice-Presidente

Fecha de Nacimiento: 10/12/1949
Nacionalidad: Paraguaya
Estado Civil: Casado

Estudios Cursados

1963-1968 Bachiller Humanístico. Colegio Goethe, Asunción – Paraguay
1969-1979 Electrónica en la Universidad Técnica de Berlín

Idiomas: Español, Alemán e Inglés

Actividades Laborales

1977 – 1978 Experiencia de Trabajo en los Departamentos en RIEDER & CIA. S.A.C.I.
1979 – Actual Director Gerente. Área de Electricidad, en RIEDER & CIA. S.A.C.I., activando las representaciones del Grupo Siemens en el Paraguay

Actividades Comerciales

RIEDER & CIA. S.A.C.I. Vice Presidente (Miembro del Directorio desde 1986 a la fecha)
Pto. Max S.A.G.I.C. Vicepresidente (Miembro del Directorio desde 1979 a la fecha)
Postillón S.A. Vicepresidente (Miembro del Directorio desde 2006 a la fecha)
CITSA Director (Miembro del Directorio desde 1996 a la fecha)
CPC S.A. Director (Miembro del Directorio desde 1997 a la fecha)
E-Life S.A. Director (Miembro del Directorio desde 2003 a la fecha)
Maxi Vigas S.A. Director (Miembro del Directorio desde 2002 a la fecha)

Actividades Gremiales

- Cuatro años como miembro activo del Directorio del Centro de Importadores del Paraguay (2 años en carácter de Secretario)
- Cuatro años como miembro del Directorio de la Cámara de Comercio Paraguayo – Alemana.



RIEDER & CIA. S.A.C.I.
J. Rodolfo Rieder

Página 21 de 49



RIEDER & CIA. S.A.C.I. Importaciones, representaciones y servicios: • Casa Central: Avda. Artigas N° 1945, Asunción, P.O. BOX 506 - Tel: 214 114 (R.A) Fax: (021) 212 021 e-mail: rieder@rieder.com.py - www.rieder.com.py • Show Rooms Renault, Volvo, Rieder Usados: Avda. Artigas N° 1945 Tel: 214 114 (R.A) • Sección Repuestos, Taller Automotrices, Volvo y Renault, Taller Camiones, Tractores y Equipos Pesados: Avda. Artigas N° 1945 Tel: 214 114 (R.A) • Rieder Internet, Siemens: Avda. Pire y Avda. Artigas Tel: 2190 277 e-mail: riaz@rieder.net.py • Suc. Ciudad del Este: Ruta Internacional N° 7 Km. 5 Tel: (061) 572 316/8 • Suc. Santa Rita: Ruta 6 Km 40. Tel: (0673) 220 151 • Suc. Katiwé (Ganindey): Ruta 10, Av. Las Resedantas Tel: (061) 697 4000 • Suc. Loma Plata (Chaco): Av. Central 1315 Tel: (0492) 253 180 / 253 267 • Suc. Encarnación: Ruta 6 KM 10 Tel: (071) 21 82 900 • Suc. Caaguazú: Ruta 6 Km. 10. Tel: (071) 218 2900

RIEDER & CIA.

2. Estructura Organizacional (cont.)

2.2. Directores, Síndicos y Ejecutivos (cont.)

Carlos Enrique Rieder Celle I Director

Fecha de Nacimiento: 22/12/1957
Nacionalidad: Paraguaya
Estado Civil: Casado

Estudios Cursados

1963-1976 Bachiller Humanístico. Colegio Goethe, Asunción-Paraguay
1976 Siete meses Bachillerato Pasivo en Bremen-Alemania

1979-1982 Estudio de Comercio Industrial en Siemens AG, Alemania

1990 Maestría en Administración de Empresas

Idiomas: Español, Alemán e Inglés

Actividad Laboral

CITSA Presidente (Miembro del Directorio desde 1996 a la fecha)
Rieder & Cia. S.A.C.I Director (Miembro del Directorio desde 1990 a la fecha)
CPC S.A. Director (Miembro del Directorio desde 1997 a la fecha)
Pto. Max S.A.G.I.C. Director (Miembro del Directorio desde 1990 a la fecha)
Postillón S.A. Director (Miembro del Directorio desde 2006 a la fecha)
Maxi Vigas S.A. Director (Miembro del Directorio desde 2002 a la fecha)
Consulado de Suecia Cónsul General Honorario (Desde el 29/10/92 hasta la fecha)

Condecoración

- Condecorado con la Estrella Polar por el Gobierno de Suecia

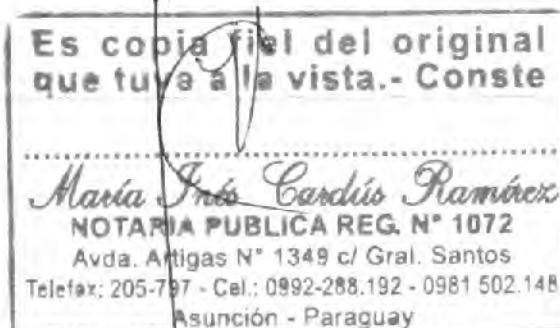

RIEDER & CIA. S.A.C.I.
J. Rodolfo Rieder

RIEDER & CIA.

2. Estructura Organizacional (cont.)

2.2. Directores, Síndicos y Ejecutivos (cont.)

Jorge Oscar Rieder Celle I Director

Fecha de Nacimiento: 15/02/1962
Nacionalidad: Paraguaya
Estado Civil: Divorciado

Estudios Cursados

1978-1980 Bachiller Humanístico. Colegio Goethe, Asunción-Paraguay
1984-1988 Estudio Universitario. Ingeniería Civil. Universidad Federal de Río de Janeiro – Brasil
1989-1991 Maestría en Administración de Empresas INCAE-UCA (Universidad Católica Nuestra Señora de la Asunción)

Idiomas: Español, Portugués, Alemán e Inglés (Nivel Medio)

Experiencia Laboral

RIEDER & CIA S.A.C.I. Director

Actividades Comerciales

Maxi Vigas S.A. Vicepresidente (Miembro del Directorio desde 2002 a la fecha)
RIEDER & CIA. S.A.C.I. Director (Miembro del Directorio desde 1994 a la fecha)
CITSA Director (Miembro del Directorio desde 1996 a la fecha)
CPC S.A. Director (Miembro del Directorio desde 1997 a la fecha)
Pto. Max S.A.G.I.C. Director (Miembro del Directorio desde 1991 a la fecha)
Postillón S.A. Director (Miembro del Directorio desde 2006 a la fecha)

Actividad Gremial

- Cinco años como Miembro de la Cámara del Automotor (CADAM).

Es copia fiel del original que tuve a la vista. - Conste

Marta Inés Cardús Ramírez
NOTARIA PUBLICA REG. N° 1072
Avda. Artigas N° 1349 c/ Gral. Santos
Telefax: 205-797 - Cel.: 0992-288.192 - 0981 502.148
Asunción - Paraguay



RIEDER & CIA S.A.C.I.
J. Rodolfo Rieder

RIEDER & CIA.

2. Estructura Organizacional (cont.)

2.2. Directores, Sindicos y Ejecutivos (cont.)

Hilda Judith Rieder Celle I Directora

Fecha de Nacimiento: 15/02/1962
Nacionalidad: Paraguaya
Estado Civil: Soltera

Estudios Cursados

1978-1980 Bachiller Humanístico. Colegio Goethe, Asunción – Paraguay
1981-1987 Estudio Universitario. Psicología Laboral, Universidad Católica Nuestra Señora de la Asunción

1998 (2 meses) Gerencia de Recursos Humanos. Universidad Americana

Idiomas: Español, Alemán, Inglés y Francés

Actividades Comerciales

RIEDER & CIA. S.A.C.I	Directora (Miembro del Directorio desde 1994 a la fecha)
CITSA	Directora (Miembro del Directorio desde 1996 a la fecha)
CPC S.A.	Directora (Miembro del Directorio desde 1997 a la fecha)
Pto. Max S.A.G.I.C.	Directora (Miembro del Directorio desde 1991 a la fecha)
Postillón S.A.	Directora (Miembro del Directorio desde 2006 a la fecha)
Maxi Vigas S.A.	Directora (Miembro del Directorio desde 2002 a la fecha)
Consulado de Suecia	Vice Cónsul Honoraria (Desde el 29/10/1992 a la fecha)



RIEDER & CIA. S.A.C.I.
J. Rodolfo Rieder
J. Rodolfo Rieder

RIEDER & CIA.

2. Estructura Organizacional (cont.)

2.2. Directores, Sindicos y Ejecutivos (cont.)

Lic. Gerd Hellmuth Thiede Friesen I Síndico Titular

Fecha de Nacimiento: 24 de Febrero de 1955
Nacionalidad: Paraguaya
Estado Civil: Divorciado

Estudios Cursados

1973 Colegio Goethe. Bachiller en Administración y Contabilidad
1978 Universidad Católica Nuestra Señora de la Asunción. Título obtenido: Lic. En Administración de Empresas

Actividades Comerciales

1973-2002 ALBATROS S.A. – Director
1973-2007 MATRO S.A.I.C. – Director
2001 a la fecha MAXI VIGAS S.A. – Director-Gerente
2015 RIEDER & CIA S.A.C.I. - Síndico Suplente
2016 a la fecha RIEDER & CIA S.A.C.I. - Síndico Titular

Otras Actividades

- Miembro del Consejo FEPAMA – 1993 – 2013. desde 2014 hasta la fecha Vocal
- Miembro del Comité Olímpico Paraguayo 2013.
- Vicepresidente Federación Paraguaya de Remo 2000 – 2013.
- Presidente de la Federación Paraguaya de Remo 2013 hasta la fecha
- Secretario Tesorero de la Confederación Sudamericana de Remo



J. Rodolfo Rieder
RIEDER & CIA S.A.C.I.
J. Rodolfo Rieder

RIEDER & CIA.

2. Estructura Organizacional (cont.)

2.2. Directores, Síndicos y Ejecutivos (cont.)

Sr. Mauro Ramón Leiva | Síndico Suplente

Fecha de Nacimiento: 13 de Febrero de 1957
Nacionalidad: Paraguaya
Estado Civil: Casado

Estudios Cursados

Colegio Vicente Ignacio Iturbe
Escuela Superior de Administración de Empresas (ESAE)

Actividades Comerciales

1976-2012 PUERTO MAX S.A.G.I.C. - Jefe Administrativo
2012- a la fecha PUERTO MAX S.A.G.I.C. - Jefe de logística



RIEDER & CIA. S.A.C.I.
J. Rodolfo Rieder
J. Rodolfo Rieder



RIEDER & CIA.

2. Estructura Organizacional (cont.)

2.2. Directores, Síndicos y Ejecutivos (cont.)

Salvador Ramón Maldonado Díaz | Gerente General y Apoderado

Fecha de nacimiento: 18 de marzo de 1956
Estado civil: Casado
Nacionalidad: Paraguaya

Estudios cursados

Postgrado

Universidad del Cono Sur de las Américas, EDAN (Py) junto con la Universidad Católica de Valparaíso, Chile (1 año académico). Título obtenido: Post Grado en Contabilidad y Finanzas

Universitario

Universidad Católica de Asunción. Título obtenido: Licenciado en Ciencias Contables

Seminarios y cursos

Participó en numerosos seminarios y cursos de capacitación en Contabilidad, Finanzas, Auditoría, Administración de empresas y Tributación.

Actividad docente

Dictó cursos en la Universidad Nacional de Asunción. En la Universidad Comunera actuó como docente.

Experiencia Laborales

RIEDER & CIA. S.A.C.I.

Desde mayo de 1993 se desempeñó como Contador General. A partir de noviembre de 2015 en el cargo de Gerente General de la Unidad de Servicios Compartidos (USC) / Apoderado

TRANS LUMBER S.A.

Desde 1976 hasta abril de 1993

Cargo desempeñado: Gerente Administrativo y Contable / Apoderado

CARLOS CASADO S.A.

Desde 1973 hasta 1975

Cargo desempeñado: Dpto. de Contabilidad y Costos industriales.

OTROS

Asesoría y Sindicatura de varias empresas

Es copia fiel del original que tuve a la vista. - Consto

Marta Inés Cardús Ramírez
NOTARIA PUBLICA REG. N° 1077
Avda. Artigas N° 1349 c/ Gral. Sani
Telefax: 205-797 - Cel.: 0992-288.192 - 0981 50. 146
Asunción - Paraguay



RIEDER & CIA. S.A.C.I.
J. Rodolfo Rieder
J. Rodolfo Rieder

RIEDER & CIA.

2. Estructura Organizacional (cont.)

2.2. Directores, Sindicos y Ejecutivos (cont.)

Benigno Ramón López Bareiro | Gerente Financiero y Apoderado

Fecha de Nacimiento: 20 de Noviembre de 1964
Nacionalidad: Paraguaya
Estado Civil: Casado

Estudios Cursados

Postgrado

INCADE – Universidad de Santiago de Chile: Postgrado en Gestión Empresarial Universidad Adolfo Ibáñez: Postgrado en Gerenciamiento de la Producción.

Universitario

Facultad de Ciencias Administrativas y Contables Universidad Nacional de Asunción. Título obtenido: Economista

Experiencia Laborales

RIEDER & CIA. S.A.C.I.

Desde enero de 2007 hasta la fecha se ha desempeñado como Gerente Financiero.

Anteriores:

Compañía Internacional de Telecomunicaciones- CITSA.

Periodo: Desde febrero de 1997 hasta diciembre de 2006

Cargo: Gerente Financiero

Paraguay Refrescos S.A.(Embotelladora de Coca Cola en Paraguay)

Periodo: Desde noviembre de 1988 hasta diciembre de 1996

Cargo: Sub Gerente Comercial y de Logística



RIEDER & CIA. S.A.C.I.
J. Rodolfo Rieder

RIEDER & CIA.

2. Estructura Organizacional (cont.)

2.3. Remuneración y Bonificaciones a Directores y Ejecutivos:

Tipo de Función	Remuneración Anual en G.
Directores	1.224.000.000
Altos Funcionarios	950.000.000

2.4. Número de Empleados y Sindicados

Cantidad de Empleados al 31/08/17:

509

Cantidad de Sindicatos al 31/08/17:

no posee sindicatos



RIEDER & CIA. S.A.C.I.
J. Rodolfo Rieder



RIEDER & CIA.

3. Vinculaciones

Es copia fiel del original que tuve a la vista.- Conste

3.1. Vinculación por Acciones

No posee

Maria Inés Cardús Ramírez
NOTARIA PUBLICA REG. N° 107
 Avda. Artigas N° 1349 c/ Gral. Santos
 Telefax: 205-797 - Cel.: 0992-288.192 - 0981 502.146
 Asunción - Paraguay

3.2. Vinculación de Directores y Altos Funcionarios (por acciones y cargos)

Nombres y Apellidos	RIEDER & CIA.			C.P.C. S.A.			PUERTO MAX S.A.G.I.C.		
	Cargo	Accionista	%	Cargo	Accionista	%	Cargo	Accionista	%
Juan Rodolfo Rieder Cella	Presidente	SI	24,76	Director	SI	25,00	Presidente	SI	25,02
Francisco Javier Rieder Cella	Vicepresidente	SI	24,76	Director	SI	25,00	Vicepresidente	SI	25,02
Jorge Oscar Rieder Cella	Director	SI	0,72	Director	No	0,00	Director	No	0,00
Carlos Enrique Rieder Cella	Director	SI	24,76	Presidente	SI	25,00	Director	SI	24,98
Hilda Judith Rieder Cella	Director	SI	24,76	Director	SI	25,00	Director	SI	24,98
M atilde Vda. de Rieder	Presidenta Honoraria	No	-	-	-	-	-	-	-

Nombres y Apellidos	CITSA			MAXI VIGAS S.A.			E-LIFE PARAGUAY S.A.		
	Cargo	Accionista	%	Cargo	Accionista	%	Cargo	Accionista	%
Juan Rodolfo Rieder Cella	Director	SI	25,00	Presidente	SI	23,74	Presidente	SI	25,00
Francisco Javier Rieder Cella	Director	SI	25,00	Director	SI	23,74	Director	SI	25,00
Jorge Oscar Rieder Cella	Director	No	0,00	Vicepresidente	No	0	-	-	-
Carlos Enrique Rieder Cella	Presidente	SI	25,00	Director	SI	23,74	Director	SI	25,00
Hilda Judith Rieder Cella	Director	SI	25,00	Director	SI	23,77	-	SI	25,00

Nombres y Apellidos	NOVAVIDA S.A.			POSTILLON S.A.		
	Cargo	Accionista	%	Cargo	Accionista	%
Juan Rodolfo Rieder Cella	Director	SI	20,00	Presidente	SI	19,83
Francisco Javier Rieder Cella	Vicepresidente	SI	20,00	Vicepresidente	SI	19,83
Jorge Oscar Rieder Cella	Presidente	SI	20,00	Director	No	0
Carlos Enrique Rieder Cella	Director	SI	20,00	Director	SI	19,83
Hilda Judith Rieder Cella	Director	SI	20,00	Director	SI	19,83

Nombres y Apellidos	AUGSBURG CONTROL S.A.		
	Cargo	Accionista	%
Jorge Zabrodiec	Presidente	No	0
Juan Rodolfo Rieder Cella	-	SI	24,94
Francisco Javier Rieder Cella	-	SI	24,94
Carlos Enrique Rieder Cella	Sindico titular	SI	24,94
Hilda Judith Rieder Cella	Sindico suplente	SI	25,18



J. Rodolfo Rieder
J. Rodolfo Rieder



RIEDER & CIA.

3. Vinculaciones (cont.)

3.3. Vinculación por Deudas

No posee

3.4. Vinculación por Contratos

RIEDER & CIA. SACI posee vinculación por Contratos con CITSA por subcontratación de trabajos técnicos.

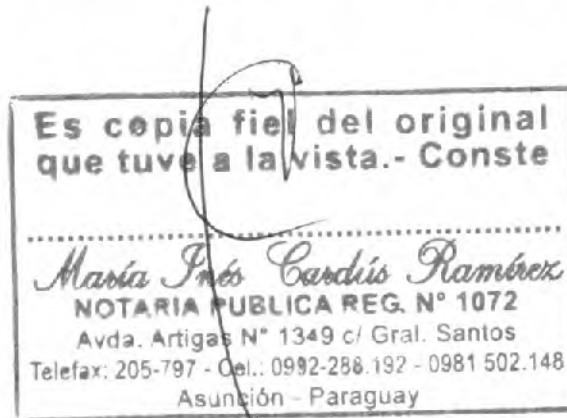

RIEDER & CIA. S.A.C.I.
J. Rodolfo Rieder
J. Rodolfo Rieder



RIEDER & CIA.

4. Información Económica-Financiera-Patrimonial

4.1. Estados Contables Comparativos al 31/diciembre. Años 2014, 2015 y 2016 y al 30/06/17

BALANCE GENERAL

En G.	31/12/14	31/12/15	31/12/16	30/06/17
Activo Corriente	302.411.802.695	406.759.305.534	405.156.061.910	402.422.217.839
Disponibles	20.357.622.779	17.337.101.884	24.636.087.208	10.119.605.592
Caja y Bancos	20.357.622.779	17.337.101.884	24.636.087.208	10.119.605.592
Exigibles	133.019.193.823	154.258.656.206	143.400.788.656	140.242.414.481
Clientes	133.951.866.718	147.413.607.084	138.987.802.863	123.744.812.356
Previsión para Cuentas Incobrables	-9.114.458.906	-9.898.924.275	-10.779.322.981	-3.347.228.687
Anticipo a Proveedores del Exterior	4.310.297.856	6.468.181.858	5.883.406.576	9.930.706.825
Anticipo de Impuesto a la Renta Régimen Especial	124.601.400	124.601.400	125.055.945	125.055.945
Retención de IVA	55.151.515	3.770.296.777	3.729.451.018	4.582.008.197
Otros Créditos	3.612.308.068	5.805.092.102	5.454.395.235	5.207.059.845
Impuesto al Valor Agregado	79.427.172	575.801.260	0	0
Inversiones				0
Certificado de Depósito de Ahorro				0
Existencias	128.105.212.069	183.284.678.605	178.658.617.658	172.384.831.058
Mercaderías	128.105.212.069	183.284.678.605	178.658.617.658	172.384.831.058
Gastos Adelantados	20.929.774.024	51.878.868.839	58.460.568.388	79.675.366.708
Seguros a Devengar	646.880.325	55.468.745	79.578.453	442.609.956
Intereses a Devengar	2.886.446.788	2.700.816.220	3.379.101.197	2.414.981.624
Otros Gastos a Devengar	1.209.305.719	2.998.558.636	3.842.378.543	5.467.684.116
Ingresos Diferidos	-15.986.107.243	-33.749.465.763	-126.075.042.415	-143.119.176.734
Gastos Incurridos	32.173.248.435	79.873.491.001	177.234.552.610	214.469.267.742
Activo no Corriente	270.052.918.257	451.106.519.020	478.641.561.856	461.998.785.019
Exigibles	52.111.032.587	154.119.186.885	173.370.409.455	157.027.223.624
Clientes	52.111.032.587	154.119.186.885	173.370.409.455	157.027.223.624
Inversiones	22.567.444.647	26.764.334.647	33.544.822.200	36.499.902.484
Títulos y Acciones	20.218.770.000	20.218.770.000	20.218.770.000	20.218.770.000
Aportes a Otras Empresas	2.348.674.647	6.545.564.647	13.326.052.200	16.281.132.484
Bienes de Uso	194.073.016.836	268.605.082.249	269.487.949.512	266.384.247.768
Costo Original y Revaluado	248.210.088.659	330.278.604.159	338.011.465.943	338.156.848.252
Depreciaciones Acumuladas	-54.137.071.823	-61.673.521.910	-68.523.516.431	-71.772.600.484
Cargos Diferidos	1.301.424.187	1.617.915.239	2.238.380.689	2.087.411.143
Valores Originales	6.916.228.468	7.787.977.846	9.085.220.440	9.249.395.304
Amortizaciones Acumuladas	-5.614.804.281	-6.170.062.607	-6.846.839.751	-7.161.984.161
TOTAL ACTIVO	572.464.720.952	857.865.824.554	883.797.623.766	864.421.002.858



Es copia fiel del original que tuve a la vista.- Conste

RIEDER & CIA. S.A.C.I.
J. Rodolfo Rieder

Página 32 de 49

UN-FY Rieder SACI

Maria Inés García Rambos

RIEDER & CIA. S.A.C.I. Importación, representación y servicios • Casa Central: Avda. Artigas N° 10845, Asunción, P.O. BOX 526 • Tel. 214 114 (R.A.) Fax: (021) 212 021
 • Suc. San Bernardino: Avda. P. López López, km. 20 • Suc. Santa Rita: Ruta 10, Villavieja • Suc. Rieder Usados: Avda. Artigas N° 10845 Tel. 214 114 (R.A.) • Suc. Repuestos, Taller Automóviles
 Valle y Renault, Taller Camiones, Tractores y Equipos Pesados: Avda. Artigas N° 10845 Tel. 214 114 (R.A.) • Rieder Internet, Siemens: Avda. París y Avda. Artigas Tel. 2100 277
 e-mail: rieder@rieder.com.py • Suc. Ciudad del Este: Ruta Intercomunal N° 7 Km. 3 Tel. (061) 572 318/8 • Suc. Santa Rita: Ruta 6 Km. 40. Tel. (0672) 220 151 • Suc. Katumbé
 (Carandevé): Ruta 10 y Av. Los Pioneros Tel. (021) 987 4021 • Suc. El Paso (Cecoc): Av. Central 1315. Tel. (0492) 259 169 / 253 267 • Suc. Encarnación: Ruta F KM 10
 Tel. (071) 21 82 000 • Suc. Caaguazú: Ruta 6 Km. 10. Tel. (071) 218 2900

Asunción - Paraguay

RIEDER & CIA.

4. Información Económica-Financiera-Patrimonial (cont.)

4.1. Estados Contables Comparativos al 31/diciembre. Años 2014, 2015 y 2016 y al 30/06/17

BALANCE GENERAL (cont.)

En G.	31/12/14	31/12/15	31/12/16	30/06/17
Pasivo Corriente	221.482.366.494	310.618.501.414	364.945.049.238	364.958.389.729
Exigibles	221.482.366.494	310.618.501.414	364.945.049.238	364.958.389.729
Proveedores del Exterior	23.515.843.440	22.413.148.791	31.746.274.290	23.632.757.978
Letras por Pagar	10.558.137.460	16.572.699.383	1.138.445.290	0
Obligaciones Bancarias	162.606.180.789	231.021.786.581	281.343.301.942	297.149.192.255
Bonos Bursátiles	14.325.212.000	19.848.996.000	26.987.500.000	26.029.000.001
Intereses Bonos Bursátiles a Pagar	3.752.629.982	11.253.141.515	9.774.718.175	8.465.953.137
Intereses Bonos Bursátiles no Devengados	-3.490.497.404	-10.829.234.259	-9.426.216.779	-8.444.124.189
Acreedores Varios	5.049.096.827	13.016.020.642	11.378.627.278	6.308.492.511
Proveedores Locales	2.480.437.893	3.934.243.315	7.446.468.116	10.021.241.231
Intereses por Pagar	7.246.899.748	13.599.543.694	16.113.712.242	16.383.275.925
Intereses no Devengados	-5.389.771.109	-10.473.490.413	-14.187.247.681	-18.824.801.592
Provisiones Varias	2.376.184.744	1.635.663.887	5.580.302.476	7.853.748.734
Dirección de Grandes Contribuyentes	1.256.900.376	1.245.249.466	805.480.853	366.197.867
Anticipo de Impuesto a la Renta	-2.804.888.252	-2.619.267.188	-3.756.316.964	-3.982.544.129
Pasivo no Corriente	46.058.817.101	174.875.038.615	135.194.285.030	115.008.542.831
Exigibles	46.058.817.101	174.875.038.615	135.194.285.030	115.008.542.831
Obligaciones Bancarias	12.887.148.610	47.351.072.969	26.774.346.464	22.601.855.933
Bonos Bursátiles	32.094.788.000	125.349.768.000	106.175.000.000	91.430.000.000
Intereses por Pagar	957.798.703	2.991.099.689	1.184.473.637	642.268.890
Intereses Bonos Bursátiles a Pagar	3.283.677.410	25.919.839.096	18.464.150.288	13.863.801.486
Intereses no Devengados	-3.164.595.622	-26.736.741.139	-17.403.685.359	-13.529.383.478
TOTAL PASIVO	267.641.183.595	485.493.540.029	500.139.334.268	479.966.932.660
PATRIMONIO NETO	304.923.637.357	372.372.284.626	383.668.289.498	384.454.070.298
Capital Social	250.000.000.000	250.000.000.000	310.000.000.000	310.000.000.000
Capital Integrado	250.000.000.000	250.000.000.000	310.000.000.000	310.000.000.000
Reservas	45.754.882.965	114.305.088.994	68.367.505.168	71.323.078.538
Reserva General	11.953.732.415	13.622.386.807	17.189.582.338	19.980.366.668
Reserva Legal	9.512.026.508	9.936.615.747	10.215.078.080	10.379.867.120
Reserva de Revalúo	24.289.124.042	90.746.086.440	40.962.844.750	40.962.844.750
Resultados	9.168.654.392	8.067.195.531	5.290.784.330	3.130.991.760
Del Ejercicio	9.168.654.392	8.067.195.531	5.290.784.330	3.130.991.760
TOTAL PASIVO Y PATRIMONIO NETO	572.484.720.952	857.865.824.654	883.797.623.766	864.421.002.858
Cuentas de Orden (Contratos en ejecución)	-	673.617.701.400	902.096.421.067	870.610.683.514

*Obs: La cuenta cuentas de orden corresponden a contratos de ejecución de infraestructura y energías en la zonas sur, este y central del país bajo el concepto de llave en mano con clientes del sector público y privado, las cuales se están ejecutando.

Es copia fiel del original que tuve a la vista.- Conste

SECRETARÍA GENERAL DE CONTABILIDAD UNFY

RECIBIDO 20 OCT. 2017

MESA DE EXTENSA

ASUNCIÓN - PARAGUAY

RIEDER & CIA. S.A. Representaciones, representaciones y servicios. Sede Central: Avda. Artigas N° 1045, Asunción, P.O. BOX 580. Tel. 214.114 (R.A.) Fax: (021)212.621. Suc. Asunción: Avda. Artigas N° 1945, Tel. 214.114 (R.A.) • Suc. Ciudad del Este: Ruta Interamericana N° 1945, Tel. 214.114 (R.A.) • Suc. Encarnación: Ruta Interamericana N° 1945, Tel. 214.114 (R.A.) • Suc. Itapúa: Ruta Interamericana N° 1945, Tel. 214.114 (R.A.) • Suc. Luque: Ruta Interamericana N° 1945, Tel. 214.114 (R.A.) • Suc. Misiones: Ruta Interamericana N° 1945, Tel. 214.114 (R.A.) • Suc. Paraguarí: Ruta Interamericana N° 1945, Tel. 214.114 (R.A.) • Suc. San Bernardino: Ruta Interamericana N° 1945, Tel. 214.114 (R.A.) • Suc. San Pedro: Ruta Interamericana N° 1945, Tel. 214.114 (R.A.) • Suc. Ypacarai: Ruta Interamericana N° 1945, Tel. 214.114 (R.A.) • Suc. Ciudad de Asunción: Avda. Mariscal de Avellaneda N° 1945, Tel. 214.114 (R.A.) • Suc. Capiatzen: Ruta Interamericana N° 1945, Tel. 214.114 (R.A.) • Suc. Encarnación: Ruta 6 KM 10, Tel. (0673) 220.151 • Suc. Itapúa: Ruta 5 Km 40, Tel. (0673) 220.151 • Suc. Luque: Ruta 12 Km 12, Tel. (0673) 220.151 • Suc. Misiones: Ruta 12 Km 12, Tel. (0673) 220.151 • Suc. Paraguarí: Ruta 12 Km 12, Tel. (0673) 220.151 • Suc. San Bernardino: Ruta 12 Km 12, Tel. (0673) 220.151 • Suc. San Pedro: Ruta 12 Km 12, Tel. (0673) 220.151 • Suc. Ypacarai: Ruta 12 Km 12, Tel. (0673) 220.151

RIEDER & CIA. S.A.

J. Rodolfo Rieder

09/10/2017 (p. 49)

RIEDER & CIA. S.A.

RIEDER & CIA.

4. Información Económica-Financiera-Patrimonial (cont.)

4.1. Estados Contables Comparativos al 31/diciembre. Años 2014, 2015 y 2016 y al 30/06/17

ESTADO DE RESULTADOS

En G.	31/12/14	31/12/15	31/12/16	30/06/17
Ventas Netas	249.852.857.615	228.987.799.147	193.964.759.339	84.721.587.033
Costos de Mercaderías Vendidas	-167.147.112.139	-155.075.965.064	-126.109.095.655	-54.638.283.609
Costos de Servicios de Internet	-2.604.619.013	-4.160.087.798	-3.774.347.236	-1.840.726.420
Resultado Bruto	80.101.126.463	69.751.746.285	64.081.316.448	28.242.577.004
Otros Ingresos Operativos	18.289.608.732	57.072.329.907	54.412.021.064	24.173.043.576
Labor Taller	9.707.853.779	11.421.756.634	11.087.265.717	5.661.959.378
Resultado Neto Venta de Activo Fijo	0	0	3.395.084.967	0
Ingresos Netos por Proyectos	0	35.482.854.751	19.499.953.203	14.875.484.729
Intereses Caja de Ahorro	18.253.524	15.888.352	31.810.793	5.058.976
Comisiones Cobradas	0	0	173.454.020	980.961.420
Descuentos Obtenidos	96.515	361	682	33.190
Diferencias de Cambio - Neto	0	0	7.293.324.249	0
Intereses Cobrados	4.905.587.199	3.802.329.512	6.677.525.280	1.121.788.477
Otros Ingresos	3.657.817.715	6.349.500.297	6.253.602.153	1.527.757.406
Gastos de Explotación	-72.286.595.812	-76.457.662.698	-73.750.309.883	-33.232.556.030
Gastos de Administración	-18.342.912.288	-18.787.925.158	-19.265.141.596	-7.903.060.540
Gastos de Ventas	-42.495.768.098	-47.489.241.467	-42.467.981.061	-19.879.570.015
Seguros Pagados	-910.521.224	-1.078.156.046	-669.879.300	-322.335.622
Cuentas Incobrables	-1.271.492.186	-732.138.885	-800.362.460	0
Gastos Impositivos	-1.423.364.865	-1.696.995.924	-2.323.715.749	-1.235.698.016
Depreciaciones Bienes de Uso	-6.810.761.097	-5.693.509.178	-7.294.068.374	-3.237.970.570
Amortización de Cargos Diferidos	-549.215.297	-555.106.801	-650.699.010	-489.132.227
Reserva Legal	-482.560.757	-424.589.239	-278.462.333	-164.789.040
Gastos Financieros	-15.678.584.615	-41.053.968.497	-38.646.762.446	-15.685.874.923
Gastos Bancarios	-616.881.798	-2.269.022.845	-1.900.769.081	-1.007.190.452
Intereses Pagados	-14.974.684.592	-16.636.925.577	-26.391.460.567	-13.045.436.425
Gastos de Bolsa de Valores	-36.450.000	-541.811.021	-735.034.031	-82.871.419
Intereses Bonos Bursátiles	-2.902.660.736	-8.847.708.002	-9.619.498.767	-4.444.837.013
Diferencias de Cambio - Neto	2.852.092.511	-12.758.501.052	0	2.894.460.386
Resultado Antes de Impuestos	10.425.554.768	9.312.444.997	6.096.265.183	3.497.189.627
Impuesto a la Renta	-1.256.900.376	-1.245.249.466	-805.480.853	-366.197.867
Resultado Neto	9.168.654.392	8.067.195.531	5.290.784.330	3.130.991.760



Es copia fiel del original que tuve a la vista.- Conste

Maria Inés Cardús Ramírez
 NOTARIA PÚBLICA REG. N° 1072
 Avda. Artigas N° 1349 c/ Gral. Santos
 Telefax: 205-797 Cel.: 0992-288.192 - 0981.502.148
 Asunción - Paraguay

RIEDER & CIA. S.A.C.I.
J. Rodolfo Rieder

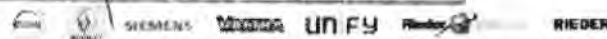

RIEDER & CIA. S.A.C.I. Importaciones, representaciones y servicios: • Casa Central: Avda. Artigas N° 1945 Asunción, (P.O. BOX 506) - Tel: 214.114 (R) Fax: (021) 212.021
 e-mail: rieder@rieder.com.py - www.rieder.com.py • Show Room Renault, Volvo, Rieder Usados: Avda. Artigas N° 1945 Tel: 214.114 (R) • Sección Repuestos, Taller Automóviles
 Volvo y Renault, Taller Camiones, Tractores y Equipos Pesados: Avda. Artigas N° 1945 Tel: 214.114 (R) • Rieder Internet, Siemens: Avda. Itaipu y Avda. Artigas Tel: 2190.277
 e-mail: rieder@rieder.com.py • Suc. Ciudad del Este: Itaipu Internacional N° 7 Km. 5 Tel.: (061) 572.315/8 • Suc. Santa Rita: Itaipu 6 Km 40 Tel.: (0673) 220.151 • Suc. Katuste
 (Camandeyú): Ruta 10, Av. Los Rosales Tel.: (061) 597.4000 • Suc. Lanza Plata (Chaco): Av. Central 1375. Tel: (0492) 250.160 / 250.267 • Suc. Encarnación: Ruta 6 KM 10
 Tel.: (071) 21.82.900 • Suc. Combyreta: Ruta 6 Km. 10. Tel.: (071) 218.2900

RIEDER & CIA.

4. Información Económica-Financiera-Patrimonial (cont.)

4.2. Flujo de Caja Proyectado

Proyección:

US\$	2017	2018	2019	2020	2021	2022	2023	2024
FX — USD:PGY	6.869	6.987	6.242	6.523	6.817	7.123	7.444	7.779
Saldo Inicial	3.462.879	4.189.438	13.364.656	13.602.002	13.396.588	11.959.164	7.720.006	5.269.802
Proyecciones de Ventas								
Cantidad Vendida - Unidades	965	1.013	1.064	1.117	1.173	1.249	1.330	1.417
Monto de Venta Unidades	43.056.200	45.209.010	47.469.461	49.842.934	52.335.080	55.736.860	59.359.756	63.218.141
Otras Ventas	18.399.700	19.319.685	20.285.669	21.299.953	22.364.950	23.818.672	25.366.886	27.015.733
TOTAL VENTAS	61.455.900	64.528.695	67.755.130	71.142.886	74.700.031	79.555.533	84.726.642	90.233.874
FLUJO OPERACIONAL								
Ingreso Contado	19.483.058	21.587.436	22.666.808	23.800.148	24.990.156	26.614.516	28.344.460	30.186.849
E.I. ventas unidades	4.286.273	4.749.236	4.986.698	5.236.033	5.497.834	5.855.194	6.235.781	6.641.107
Ingreso por Venta al Contado y Crédito	15.196.785	16.838.200	17.680.110	18.564.116	19.492.322	20.759.323	22.108.678	23.545.743
Ing. Contado + E.I. y Otras Ventas	38.966.116	43.174.873	45.333.616	47.600.297	49.980.312	53.229.032	56.688.919	60.373.699
Cuotas Cobradas de Ventas a Crédito	13.590.497	13.787.106	16.387.110	14.742.288	14.677.296	15.134.668	13.728.664	13.994.548
Ingresos por Contratos y Licitaciones	25.100.256	10.000.000	10.000.000	10.000.000	10.000.000	10.000.000	10.000.000	10.000.000
Costo Financiero y Garantías	737.471	774.344	745.306	711.429	709.650	652.355	694.758	739.918
INGRESOS OPERACIONALES	78.394.341	67.736.323	72.466.033	73.064.013	76.367.268	79.016.055	81.112.341	85.108.166
Gastos Administrativos y de Ventas	11.783.508	12.152.243	11.404.753	11.743.529	11.352.243	11.789.238	12.254.638	12.750.289
Proveedores Locales y Externos	36.728.241	40.007.791	42.008.180	44.108.589	49.302.020	52.506.651	55.671.026	49.803.300
Impuestos y Otros	2.817.900	2.820.954	2.824.017	2.827.089	2.830.170	2.833.260	2.836.360	2.836.360
Desembolsos por Contratos y Licitaciones	20.072.515	8.000.000	8.000.000	8.000.000	8.000.000	8.000.000	8.000.000	8.000.000
EGRESOS OPERACIONALES	71.402.164	62.980.988	64.236.950	66.679.207	71.484.433	75.129.150	78.762.024	73.389.948
RESULTADO OPERACIONAL	6.992.176	4.755.335	8.229.083	6.374.807	4.882.826	3.886.905	2.350.318	11.718.217



RIEDER & CIA. S.A.C.I.
J. Rodolfo Rieder
 J. Rodolfo Rieder

RIEDER & CIA.

4. Información Económica-Financiera-Patrimonial (cont.)

4.2. Flujo de Caja Proyectado

Proyección:

FLUJO FINANCIERO								
Cartera Cedida de Vtas. a Crédito	5.382.025	5.086.014	5.340.314	5.607.330	5.887.697	6.270.397	6.677.973	7.112.041
Emisión de Bonos USD3	16.000.000	8.000.000						
Emisión de Bonos G2	4.000.000	1.597.521						
Renovación ó Contratación de Ptmos	31.000.000	32.000.000	30.000.000	28.000.000	32.500.000	31.000.000	31.000.000	21.000.000
RECURSOS FINANCIEROS	56.382.025	46.683.535	36.340.314	33.607.330	38.387.697	37.270.397	37.677.973	28.112.041
Compromisos Bancarios Capital	53.537.983	32.672.319	33.391.207	30.460.510	28.067.130	32.500.000	31.000.000	31.000.000
Compromisos Bancarios Intereses	2.738.987	2.416.406	2.436.311	2.257.683	2.100.754	2.437.500	2.325.000	2.325.000
Capital PEG Rie. D1	3.500.000							
Capital PEG Rie. D2	1.000.000	4.250.000	3.250.000	5.000.000	4.500.000			
Capital PEG Rie. G1	170.685		1.336.139					
Capital PEG Rie. D3					5.000.000	8.000.000	8.000.000	3.600.000
Capital PEG Rie. G2					2.200.513	1.403.836	671.692	385.660
Intereses PEG Rie. D1	229.253							
Intereses PEG Rie. D2	1.275.833	1.167.421	932.082	599.144	231.575			
Intereses PEG Rie. G1	184.901	167.017	86.849					
Intereses PEG Rie. D3		1.200.000	1.440.000	1.440.000	1.290.000	900.000	420.000	180.000
Intereses PEG Rie. G2		400.589	449.364	430.013	317.974	155.124	62.803	32.781
Total Bonos (Capital + Intereses)	6.360.672	7.185.028	7.494.434	7.469.157	13.540.062	10.458.960	9.154.495	3.598.442
EGRESOS FINANCIEROS	62.637.641	42.273.752	43.321.952	40.187.550	43.707.946	45.396.460	42.479.495	36.923.442
RESULTADO FINANCIERO	(6.255.616)	4.409.783	(7.981.638)	(6.580.220)	(5.320.249)	(8.126.063)	(4.801.522)	(8.811.401)
FLUJO DE CAJA ANUAL ACUM	4.189.439	13.354.756	13.602.002	13.396.568	11.959.164	7.720.006	5.268.802	8.175.618



J. Rieder
RIEDER & CIA. S.A.C.I.
J. Rodolfo Rieder



RIEDER & CIA.

4. Información Económica-Financiera-Patrimonial (cont.)

4.2. Flujo de Caja Proyectado (cont.)

Supuestos:

- Debido a la naturaleza de la industria y del negocio se presenta una proyección en Dólares Americanos estimando precios unitarios invariables para los próximos 8 años.
- Se estima una proyección del tipo de cambio para el 2017 – 2024 con un nivel de depreciación en línea con el diferencial de expectativa de inflación entre la economía Paraguaya y Estados Unidos (Inflación Py (E) - y EEUU (E): 2,2% para el 2018, 4,3% para el 2019 y 4,5% para los años 2020-2024.
- Proyección Año 2017: Se consideran que los ingresos por Vta. Contado + Entrega Inicial oscilarán entre el 55% y 70% de las ventas de automotores, maquinarias, posventa y otras ventas. Con relación al volumen de Vta. El 2017 se presenta básicamente con una importante mejoría con relación al 2016, buscando recuperar el nivel histórico de ventas del 2014, fundamentos: 1) para el sector agrícola, se espera el cobro de las cuentas atrasadas del sector que se encuentra bastante endeudado, 2) licitaciones en puerta para el sector de maquinarias viales, en cuanto al sector automotriz, 3) Renault estará incorporando nuevos modelos y 4) Volvo estará ofertando los vehículos de mayor rotación y aceptación. Con esto estaríamos afianzándonos para explotar el sector con nuevas propuestas comerciales, mejorando los planes de ventas, llegando a un punto intermedio entre los números recesivos de los dos últimos años y nuestro nivel histórico de ventas.
- Proyección Año 2018 en adelante: Para el 2018 estimamos un mejoramiento del sistema económico que nos permita llegar y sobrepasar el promedio de ventas de Rieder & Cia., que es por encima de las 1.000 unidades por año, en donde las premisas de Contado y Entrega Inicial junto con los plazos de financiamiento, se mantendrán. Asimismo, a partir del 2018 se considera un crecimiento vegetativo del 5% anual de las unidades a vender, salvo en los 3 últimos años de la proyección en que el crecimiento anual aumenta al 6,5%.
- El 45% de las Ventas de Unidades son financiadas a 36 meses en promedio.
- Se consideran Emisiones de Bonos en el Año 2017 y Año 2018, pagaderos en 2 a 7 años.
- Consideramos los proyectos vigentes y un promedio estimado de proyectos que puedan surgir del Sector Industrial y Energético.
- Los gastos y compras guardan relación directa a las ventas.
- En el periodo 2024 se estima una disminución en la cuenta de compra de proveedores locales y externos considerando que parte de las compras a proveedores (20%) se efectúan en el 2025.



RIEDER & CIA.
J. Rodolfo Rieder



RIEDER & CIA.

4. Información Económica-Financiera-Patrimonial (cont.)

4.3. Ratios al 31/diciembre. Años 2014, 2015 y 2016 y al 30/06/17

	31/12/14	31/12/15	31/12/16	30/06/17
Ingresos Operativos Netos	249.852.857.615	228.987.799.147	193.964.759.339	84.721.587.033
Resultados Netos	9.168.654.392	8.067.195.531	5.290.784.330	3.130.991.760
Pasivo Total	267.541.183.595	485.493.540.029	500.139.334.268	479.966.932.560
Deudas Financieras	225.109.471.107	429.295.781.733	445.800.052.929	435.787.038.368
Margen Líquido (Resultado Neto/Ingresos Operativos Netos)	3,67%	3,52%	2,73%	3,70%
Rentabilidad del Activo (Resultado Neto/Activo Total)	1,60%	0,94%	0,60%	0,36%
Rentabilidad del Patrimonio (Resultado Neto/Patrimonio Neto)	3,01%	2,17%	1,38%	0,81%
Liquidez Corriente (Activo Corriente/Pasivo Corriente)	1,37	1,31	1,11	1,10
Ratio de Prueba Ácida [(Activo Corriente-Mercaderías)/Pasivo Corriente]	0,79	0,72	0,62	0,63
Apalancamiento Respecto al Activo (Pasivo Total/Activo Total)	0,47	0,57	0,57	0,56
Apalancamiento Respecto al Patrimonio (Pasivo Total/Patrimonio Neto)	0,88	1,30	1,30	1,25



RIEDER & CIA. S.A.C.I.
 J. Rodolfo Rieder



RIEDER & CIA.

4. Información Económica-Financiera-Patrimonial (cont.)

4.4. Deudas Financieras s/ Informe del Síndico al 31/08/17:

Corto plazo	USD	TC	PYG
Deudas Bancarias USD			
BANCO AMAMBAY S.A.	3,624,024.58	5,660	20,511,979,123
BANCO ATLAS S.A.	1,386,044.53	5,660	7,845,012,040
BANCO BILBAO VIZCAYA ARGENTARIA PARAGUAY S.A.	666,668.00	5,660	3,773,340,880
BANCO CONTINENTAL S.A.E.C.A.	3,276,498.44	5,660	18,544,981,170
BANCO DE LA NACION ARGENTINA	2,308,333.37	5,660	13,065,166,874
BANCO DO BRASIL S.A.	2,456,667.00	5,660	13,904,735,220
BANCO FAMILIAR S.A.E.C.A.	101,059.05	5,660	571,994,223
BANCO REGIONAL S.A.E.C.A.	1,379,020.00	5,660	7,805,253,200
BANCO INTERFISA S.A.E.C.A.	202,885.00	5,660	1,148,329,100
TOTAL DEUDAS BANCARIAS USD	15,401,199.97		87,170,791,830

Deudas Bancarias PYG			
BANCO REGIONAL S.A.E.C.A.			36,703,465,000
BANCO AMAMBAY S.A.			15,692,075,870
BANCOP S.A.			22,849,041,010
BANCO CONTINENTAL S.A.E.C.A.			24,357,772,256
BANCO FAMILIAR S.A.E.C.A.			7,751,929,117
BANCO ATLAS S.A.			11,781,988,103
Banco GNB Paraguay S.A.			20,446,926,393
Banco Itapúa SAECA.			4,923,273,328
BANCO INTERFISA S.A.E.C.A.			10,786,682,153
Banco Itaú Paraguay S.A.			8,234,583,333
SUDAMERIS BANK S.A.E.C.A.			53,378,587,600
FINANCIERA RIO S.A.E.C.A.			10,838,344,358
VISION BANCO S.A.E.C.A.			5,674,707,273
TOTAL DEUDAS BANCARIAS PYG			233,419,375,794

Es copia fiel del original que tuve a la vista.- Conste

Marta Inés Cardús Rambro
 NOTARIA PUBLICA REG. N° 1072
 Avda. Artigas N° 1349 c/ Gral. Santos
 Telefax: 205-797 - Cel: 0992-288.192 - 0981 502.148
 Asunción - Paraguay

Intereses Deudas Bancarias USD			
BANCO AMAMBAY S.A.	101,245.13	5,660	573,047,436
BANCO ATLAS S.A.	68,335.55	5,660	386,779,213
BANCO BILBAO VIZCAYA ARGENTARIA PARAGUAY S.A.	27,575.45	5,660	156,077,047
BANCO CONTINENTAL S.A.E.C.A.	40,031.98	5,660	226,581,007
BANCO DE LA NACION ARGENTINA	86,714.72	5,660	490,805,315
BANCO DO BRASIL S.A.	67,103.16	5,660	379,803,886
BANCO FAMILIAR S.A.E.C.A.	1,412.06	5,660	7,992,260
BANCO INTERFISA S.A.E.C.A.	70,915.00	5,660	401,378,900
BANCO REGIONAL S.A.E.C.A.	79,692.76	5,660	451,061,022
TOTAL INTERESES DEUDAS BANCARIAS USD	543,025.81		3,073,526,085

Intereses deudas bancarias PYG			
BANCO REGIONAL S.A.E.C.A.			2,350,350,962
BANCO AMAMBAY S.A.			2,551,717,384



RIEDER & CIA. S.A.C.I.
 J. Rodolfo Rieder

RIEDER & CIA.

4. Información Económica-Financiera-Patrimonial (cont.)

4.4. Deudas Financieras s/ Informe del Síndico al 31/08/17 (cont.)

Corto plazo	USD	TC	PYG
Banco GNB Paraguay S.A.			1,130,192,756
BANCO FAMILIAR S.A.E.C.A			220,228,575
BANCO AMAMBAY S.A.			952,993,405
BANCO ATLAS S.A.			787,283,157
Banco Itapua SAECA.			482,514,757
Banco Itaú Paraguay S.A.			255,298,972
BANCO CONTINENTAL S.A.E.C.A.			1,573,569,075
FINANCIERA RIO S.A.E.C.A			214,096,971
BANCOP S.A.			1,841,627,282
VISION BANCO S.A.E.C.A			288,982,728
BANCO INTERFISA S.A.E.C.A			777,156,071
TOTAL INTERESES DEUDAS BANCARIAS PYG			13,426,012,095



Subtotal Deudas Bancarias 337,089,705,804

Menos Intereses no deveng -20,025,232,008

TOTAL DEUDAS BANCARIAS CORTO 317,064,473,796

Bonos Bursátiles USD

al 31/08/17 (Serie PYRIE01F4164) USD	500,000.00	5,660	2,830,000,000
al 31/08/17 (Serie PYRIE30F5661) USD	500,000.00	5,660	2,830,000,000
al 31/08/17 (Serie PYRIE22F1923) USD	500,000.00	5,660	2,830,000,000
al 31/08/17 (Serie PYRIE23F1939) USD	500,000.00	5,660	2,830,000,000
al 31/08/17 (Serie PYRIE19F4743) USD	500,000.00	5,660	2,830,000,000
al 31/08/17 (Serie PYRIE20F4757) USD	500,000.00	5,660	2,830,000,000
al 31/08/17 (Serie PYRIE27F5427) USD	500,000.00	5,660	2,830,000,000
al 31/08/17 (Serie PYRIE13F4533) USD	500,000.00	5,660	2,830,000,000
al 31/08/17 (Serie PYRIE03F4212) USD	500,000.00	5,660	2,830,000,000
TOTAL BONOS BURSATILES USD	4,500,000.00		26,470,000,000

Intereses Bonos Bursátiles USD

al 31/08/17 en USD SERIE PYRIE22F19	6,986.35		38,872,051
al 31/08/17 en USD SERIE PYRIE23F19	10,595.90		58,955,588
al 31/08/17 en USD SERIE PYRIE01F41	29,150.70		162,194,495
al 31/08/17 en USD SERIE PYRIE02F41	75,000.02		417,300,111
al 31/08/17 en USD SERIE PYRIE03F42	32,123.29		178,734,005
al 31/08/17 en USD SERIE PYRIE04F42	37,500.02		208,650,111
al 31/08/17 en USD SERIE PYRIE05F42	37,876.72		210,746,072
al 31/08/17 en USD SERIE PYRIE06F42	65,732.87		365,737,708
al 31/08/17 en USD SERIE PYRIE07F42	37,500.01		208,650,056
al 31/08/17 en USD SERIE PYRIE08F43	56,249.90		312,974,445
al 31/08/17 en USD SERIE PYRIE09F44	40,000.00		222,560,000

RIEDER & CIA. S.A. S.I.
J. Rodolfo Rieder

Página 40 de 49



RIEDER & CIA. S.A.C.I. Importaciones, representaciones y servicios: • Casa Central: Avda. Artigas N° 1945, Asunción, P.O. BOX 596 - Tel: 214 114 (R.A) Fax: (021) 212 021
e-mail: rieder@rieder.com.py - www.rieder.com.py • Show Room Renault, Volvo, Rieder Quilmes: Avda. Artigas N° 1945 Tel: 214 114 (R.A) • Sección Repuestos, Taller Automóviles
Taller y Taller Danilovs, Tractores y Equipos Pesados: Avda. Artigas N° 1945 Tel: 214 114 (R.A) • Rieder Internet, Siemens: Avda. Pera y Arda, Artigas Tel.: 2100 277
Calle 12, Asunción, Paraguay • Suc. Ciudad del Este: Ruta Internacional N° 7 Km. 5 Tel.: (061) 572 316/8 • Suc. Santa Rita: Ruta 6 Km 40, Tel.: (0673) 220 151 • Suc. Itapúa
(Camelot): Ruta 10, Av. Las Residentes Tel.: (061) 597 4000 • Suc. Loma Plata (Chaco): Av. Central 1315, Tel. (0492) 253 180 / 253 287 • Suc. Encarnación: Ruta 6 KM 10
Tel.: (071) 21 42 000 • Suc. Cambyreta: Ruta 6 Km. 10, Tel. (071) 215 2000

RIEDER & CIA.

4. Información Económica-Financiera-Patrimonial (cont.)

4.4. Deudas Financieras s/ Informe del Síndico al 31/08/17 (cont.)

Corto plazo	USD	TC	PYG
al 31/08/17 en USD SERIE PYRIE10F4478	40,000.00		222,560,000
al 31/08/17 en USD SERIE PYRIE11F4493	40,000.00		222,560,000
al 31/08/17 en USD SERIE PYRIE12F4500	40,000.00		222,560,000
al 31/08/17 en USD SERIE PYRIE13F4533	23,493.16		130,715,932
al 31/08/17 en USD SERIE PYRIE14F4540	34,999.98		194,739,889
al 31/08/17 en USD SERIE PYRIE15F4556	37,500.01		208,650,056
al 31/08/17 en USD SERIE PYRIE16F4563	37,500.01		208,650,056
al 31/08/17 en USD SERIE PYRIE17F4638	40,219.17		223,779,462
al 31/08/17 en USD SERIE PYRIE18F4645	40,219.25		223,779,907
al 31/08/17 en USD SERIE PYRIE19F4743	10,952.06		60,937,262
al 31/08/17 en USD SERIE PYRIE20F4757	8,102.74		45,083,645
al 31/08/17 en USD SERIE PYRIE21F4764	37,705.47		209,793,235
al 31/08/17 en USD SERIE PYRIE22F4771	37,705.48		209,793,291
al 31/08/17 en USD SERIE PYRIE23F5249	37,705.48		209,793,291
al 31/08/17 en USD SERIE PYRIE24F5255	37,705.49		209,793,346
al 31/08/17 en USD SERIE PYRIE25F5395	37,397.26		208,078,355
al 31/08/17 en USD SERIE PYRIE26F5410	37,397.27		208,078,410
al 31/08/17 en USD SERIE PYRIE27F5427	24,041.11		133,764,736
al 31/08/17 en USD SERIE PYRIE28F5483	37,500.01		208,650,056
al 31/08/17 en USD SERIE PYRIE29F5490	37,500.02		208,650,111
al 31/08/17 en USD SERIE PYRIE30F5661	35,260.27		196,188,142
al 31/08/17 en USD SERIE PYRIE31F5678	37,397.28		208,078,466
al 31/08/17 en USD SERIE PYRIE32F5685	37,397.28		208,078,466
al 31/08/17 en USD SERIE PYRIE33F5783	37,500.02		208,650,111
al 31/08/17 en USD SERIE PYRIE34F5790	37,500.02		208,650,111
TOTAL INTERESES BONOS BURSATILES USD	1,291,414.63		7,185,430,978
Intereses Bonos Bursatiles PYG			
SERIE PYRIE02F4080 EN PYG			125,000,000
SERIE PYRIE03F4097 EN PYG			125,000,000
SERIE PYRIE04F4104 EN PYG			125,000,000
SERIE PYRIE05F4111 EN PYG			125,000,000
SERIE PYRIE06F4128 EN PYG			125,000,000
SERIE PYRIE07F4135 EN PYG			125,000,000
SERIE PYRIE08F4142 EN PYG			125,000,000
SERIE PYRIE09F4158 EN PYG			125,000,000
TOTAL INTERESES BONOS BURSATILES PYG			1,000,000,000
Sub-total Deudas Bursatiles:			33,655,430,978
Menos Intereses no deveng			-7,848,668,183
TOTAL DEUDAS BURSATILES CORTO PLAZO			25,806,762,795
TOTAL DEUDAS FINANCIERAS A CORTO PLAZO AL 31/08/17			342,871,236,591

Es copia fiel del original que tuve a la vista.- Conste

Marta Inés Cardús Ramboux
 NOTARIA PUBLICA REG. N° 1072
 Avda. Artigas N° 1349 c/ Gral. Santos
 Telefax: 205-797 - Cel.: 0992-288,192 - 0981 502 148
 Asunción - Paraguay



RIEDER & CIA. S.A.C.A. Importaciones, representaciones y servicios: • Casa Central: Avda Artigas N° 1945 Asunción, P.O. BOX 588 - Tel: 214 114 (R.A) Fax: (021) 212 021
 e-mail: rieder@rieder.com.py - www.rieder.com.py • Elmer René Renault, Volvo, Rieder Usados: Avda. Artigas N° 1945 Tel: 214 114 (R.A) • Sección Repuestos, Taller Automóviles
 Volvo y Renault, Taller Camiones, Tractores y Equipos Pesados: Avda. Artigas N° 1945 Tel: 214 114 (R.A) • Rieder Internet, Siemens: Avda. Peru y Avda. Artigas Tel.: 2190 277
 • Suc. Ciudad del Este: Ruta Internacional N° 7 Km. 5 Tel.: (061) 572 318/8 • Suc. Santa Rita: Ruta 5 Km 40. Tel.: (0673) 220 151 • Suc. Katsuta
 (Canedeyu): Ruta 57 Av. Los Residentes Tel.: (061) 597 4000 • Suc. Loma Plata (Chaocó): Av. Central 1315. Tel.: (0492) 253 160 - 253 267 • Suc. Encarnación: Ruta 6 KM 10
 (Rta. PY) 21 857 960 • Suc. Cambyreta: Ruta 6 Km. 10. Tel.: (071) 218 2900

RIEDER & CIA. S.A.C.A.
 J. Rodolfo Rieder
 Página 41 de 49

RIEDER & CIA.

4. Información Económica-Financiera-Patrimonial (cont.)

4.4. Deudas Financieras s/ Informe del Sindico al 31/08/17 (cont.)

Largo plazo	USD	TC	PYG
Deudas Bancarias USD			
BANCO AMAMBAY S.A.	50,283.54	5,660	284,604,836
BANCO INTERFISA S.A.E.C.A	592,604.00	5,660	3,354,138,640
BANCO CONTINENTAL S.A.E.C.A.	48,726.37	5,660	275,791,254
BANCO REGIONAL S.A.E.C.A.	2,391,820.00	5,660	13,537,701,200
TOTAL DEUDAS BANCARIAS USD	3,083,433.91		17,452,235,931
Intereses Deudas Bancarias USD			
BANCO AMAMBAY S.A.	1,521.69	5,660	8,612,765
BANCO CONTINENTAL S.A.E.C.A.	584.36	5,660	3,307,478
BANCO INTERFISA S.A.E.C.A	15,710.00	5,660	88,918,600
BANCO REGIONAL S.A.E.C.A.	64,890.90	5,660	367,282,494
TOTAL INTERESES DEUDAS BANCARIAS USD	82,706.95		468,121,337
	Sub-total Deudas Bancaria:		17,920,357,268
	Menos Intereses no deveng		-376,026,881
TOTAL DEUDAS BANCARIAS LARGO PLAZO			17,544,330,387

Bonos Bursatiles USD

al 31/08/17 (Serie PYRIE02F4171) USD	1,000,000.00	5,660	5,660,000,000
al 31/08/17 (Serie PYRIE04F4229) USD	500,000.00	5,660	2,830,000,000
al 31/08/17 (Serie PYRIE05F4269) USD	500,000.00	5,660	2,830,000,000
al 31/08/17 (Serie PYRIE06F4276) USD	750,000.00	5,660	4,245,000,000
al 31/08/17 (Serie PYRIE07F4291) USD	500,000.00	5,660	2,830,000,000
al 31/08/17 (Serie PYRIE08F4308) USD	750,000.00	5,660	4,245,000,000
al 31/08/17 (Serie PYRIE09F4463) USD	500,000.00	5,660	2,830,000,000
al 31/08/17 (Serie PYRIE10F4478) USD	500,000.00	5,660	2,830,000,000
al 31/08/17 (Serie PYRIE11F4493) USD	500,000.00	5,660	2,830,000,000
al 31/08/17 (Serie PYRIE12F4500) USD	500,000.00	5,660	2,830,000,000
al 31/08/17 (Serie PYRIE14F4540) USD	500,000.00	5,660	2,830,000,000
al 31/08/17 (Serie PYRIE15F4556) USD	500,000.00	5,660	2,830,000,000
al 31/08/17 (Serie PYRIE16F4563) USD	500,000.00	5,660	2,830,000,000
al 31/08/17 (Serie PYRIE17F4638) USD	500,000.00	5,660	2,830,000,000
al 31/08/17 (Serie PYRIE18F4645) USD	500,000.00	5,660	2,830,000,000
al 31/08/17 (Serie PYRIE21F4764) USD	500,000.00	5,660	2,830,000,000
al 31/08/17 (Serie PYRIE22F4771) USD	500,000.00	5,660	2,830,000,000
al 31/08/17 (Serie PYRIE23F5249) USD	500,000.00	5,660	2,830,000,000
al 31/08/17 (Serie PYRIE24F5255) USD	500,000.00	5,660	2,830,000,000
al 31/08/17 (Serie PYRIE25F5395) USD	500,000.00	5,660	2,830,000,000
al 31/08/17 (Serie PYRIE26F5410) USD	500,000.00	5,660	2,830,000,000
al 31/08/17 (Serie PYRIE28F5483) USD	500,000.00	5,660	2,830,000,000
al 31/08/17 (Serie PYRIE29F5490) USD	500,000.00	5,660	2,830,000,000
al 31/08/17 (Serie PYRIE31F5678) USD	500,000.00	5,660	2,830,000,000
al 31/08/17 (Serie PYRIE32F5685) USD	500,000.00	5,660	2,830,000,000



RIEDER & CIA. S.A.C.I.
J. Rodolfo Rieder

Es copia fiel del original que tuve a la vista - Conste

NOTA PUBLICA

Avda. Artigas N° 1849 c/ Gral. Santos
Telefax: 205-797 - Cel.: 0992-258.192 - 0981 502.148
Asunción - Paraguay

RIEDER & CIA. S.A.C.I. - Representaciones, representaciones y servicios: • Casa Central: Avda. Artigas N° 1945, Asunción, P.O. BOX 586 - Tel: 214 114 (R.A) Fax: (021) 212 021
e-mail: rieder@rieder.com.py www.rieder.com.py • Show Room Renault, Volvo, Rieder Usados: Avda. Artigas N° 1945 Tel: 214 114 (R.A) • Sección Repuestos, Taller Automóviles
Volvo, Renault, Talle, Camiones, Tractores y Maquinaria Agrícola: Avda. Artigas N° 1945 Tel: 214 114 (R.A) • Rieder Internet, Siemens: Avda. Pío y Avda. Artigas Tel. 2100 277
e-mail: rieder@rieder.com.py • Suc. Ciudad del Este: Avda. 14 de Mayo N° 1000 Tel: (061) 572 316/8 • Suc. Santa Rita: Ruta 6 Km 40. Tel. (0673) 220 151 • Suc. Katuete
(Chamberlain) Ruta 10 y La Esperanza Tel. (061) 607 000 • Suc. Loma Plata (Chaco): Av. Central 1315. Tel. (0482) 253 180 / 253 287 • Suc. Encarnación: Ruta 6 KM 10
Tel. (071) 214 22 001 • Suc. Caaguayé: Ruta 6 Km 10. Tel. (071) 214 2863

RIEDER & CIA.

4. Información Económica-Financiera-Patrimonial (cont.)

4.4. Deudas Financieras s/ Informe del Síndico al 31/08/17 (cont.)

Largo plazo	USD	TC	PYG
Intereses Bonos Bursatiles PYG			
SERIE PYRIE02F4080 EN GUARANIES			63,013,698
SERIE PYRIE03F4097 EN GUARANIES			73,630,136
SERIE PYRIE04F4104 EN GUARANIES			83,219,177
SERIE PYRIE05F4111 EN GUARANIES			93,835,615
SERIE PYRIE06F4128 EN GUARANIES			104,794,519
SERIE PYRIE07F4135 EN GUARANIES			114,726,026
SERIE PYRIE08F4142 EN GUARANIES			124,999,999
SERIE PYRIE09F4158 EN GUARANIES			135,958,903
TOTAL INTERESES BONOS BURSATILES PYG			794,178,073
	Sub-total Deudas Bursatiles: 102,272,839,786		
	Menos Intereses no deveng -12,021,377,848		
	TOTAL DEUDAS BURSATILES CORTO PLAZO 90,251,461,938		
	TOTAL DEUDAS FINANCIERAS A LARGO PLAZO PLAZO AL 31/08/17 107,795,792,324		
	TOTAL DEUDAS FINANCIERAS AL 31/08/17 450,667,028,915		

4.5. Deudas Privilegiadas, Garantías Prendarias o Hipotecarias a Favor de Terceros

No posee

Es copia fiel del original que tuve a la vista.- Conste

.....

María Inés Cardús Ramírez
 NOTARIA PUBLICA REG. N° 1072
 Avda. Artigas N° 1349 c/ Gral. Santos
 Telefax: 205-797 Cel.: 0992-288.192 - 0981 502.148
 Asunción - Paraguay

RIEDER & CIA. S.A.C.I.
J. Rodolfo Rieder



RIEDER & CIA.

5. Trayectoria en el Mercado Bursátil

- 5.1. Año de Ingreso: 2005 (Res. CNV N° 831/05)
- 5.2. Registro en Bolsa: 2005 (Res. BVPASA N° 590/05)
- 5.3. Categoría bajo la cual fue registrada: S.A.E. (Sociedad Anónima Emisora)
- 5.4. Cuadro Resumen de todas las emisiones

Emisiones bajo esquema anterior

N°	Resolución CNV N°	Fecha	Serie	Moneda	Monto Emitido	Monto Colocado
1	831/05	18/01/2005	I	USD	2.500.000	2.500.000
2	964/06	04/08/2006	II	USD	5.000.000	5.000.000
3	1106/08	16/04/2008	III	USD	4.399.000	4.399.000
4	1106/08	16/04/2008	IV	PYG	3.401.000.000	3.401.000.000
5	1106/08	16/04/2008	V	USD	10.000.000	10.000.000

Emisiones bajo esquema Programa de Emisión Global

N°	Resolución CNV N°	Fecha	Programa	Moneda	Monto Emitido	Monto Colocado
1	1328/10	29/12/2010	D1	USD	12.000.000	12.000.000
2	3/15	06/01/2015	G1	PYG	9.000.000.000	9.000.000.000
3	4/15	06/01/2015	D2	USD	18.000.000	18.000.000

Detalle de las series emitidas dentro de estos Programas de Emisión Global

Programa	Serie		Moneda	Monto Emitido	Monto Colocado	Monto Vencido	Fecha de Vencimiento	Situación	Destino de la Emisión	
	Res.N°	Fecha								
D1	949/11	19/01/2011	1	USD	1.000.000	1.000.000	1.000.000	25/07/2015	Vencida	Capital Operativo y Reestructuración de Deudas
D1	949/11	19/01/2011	2	USD	1.000.000	1.000.000	1.000.000	25/09/2013	Vencida	
D1	949/11	25/04/2011	3	USD	1.000.000	1.000.000	1.000.000	25/09/2015	Vencida	
D1	1003/11	31/10/2011	4	USD	227.000	227.000	227.000	25/10/2013	Vencida	
D1	1003/11	31/10/2011	5	USD	111.000	111.000	111.000	25/04/2014	Vencida	
D1	1003/11	31/10/2011	6	USD	55.000	55.000	55.000	27/04/2015	Vencida	
D1	1003/11	31/10/2011	7	USD	336.000	336.000	336.000	26/10/2015	Vencida	
D1	1057/12	25/04/2012	8	USD	273.000	273.000	273.000	25/04/2014	Vencida	
D1	1057/12	25/04/2012	9	USD	389.000	389.000	389.000	24/10/2014	Vencida	
D1	1057/12	25/04/2012	10	USD	695.000	695.000	695.000	26/10/2015	Vencida	
D1	1057/12	25/04/2012	11	USD	414.000	414.000	414.000	25/04/2016	Vencida	
D1	1067/12	11/05/2012	12	USD	750.000	750.000	750.000	20/07/2016	Vencida	
D1	1067/12	11/05/2012	13	USD	750.000	750.000	750.000	20/09/2016	Vencida	
D1	1089/12	20/07/2012	14	USD	500.000	500.000	500.000	25/08/2016	Vencida	

Es copia fiel del original que tuve a la vista.- Conste

Maria Inés Cecilia Ramírez
NOTARIA PÚBLICA REG. N° 1072



J. Rodolfo Rieder

Página 45 de 49

RIEDER & CIA S.A.S. Representación y/o inscripción y/o gestión: Suc. Central: Avda. Arica 10. 1945 Arica - P.O. BOX 586 - Tel: 214 114 211. Suc. La Paz: Avda. Arica 10. 1945 Arica - Suc. Puno: Avda. Arica 10. 1945 Arica - Suc. Lima: Avda. Arica 10. 1945 Arica - Suc. Cochabamba: Avda. Arica 10. 1945 Arica - Suc. Sucre: Avda. Arica 10. 1945 Arica - Suc. Tarija: Avda. Arica 10. 1945 Arica - Suc. Misiones: Avda. Arica 10. 1945 Arica - Suc. Paraguarí: Avda. Arica 10. 1945 Arica - Suc. Encarnación: Ruta 6 Km 10

RIEDER & CIA.

5. Trayectoria en el Mercado Bursátil (cont.)

5.5. Detalle de las Emisiones Vigentes, Calendario de Pagos

Este punto fue incluido en el ítem anterior, detallando los vencimientos y la situación, donde todas aquellas series indicadas como "Vencidas" ya fueron pagadas.

5.6. Antecedentes de suspensiones/prohibiciones

No posee



RIEDER & CIA. S.A.C.I.
J. Rodolfo Rieder



RIEDER & CIA.

6. Factores de Riesgo

6.1 Riesgos Macroeconómicos

Riesgos de devaluación de Guaraní:

Las principales líneas de productos ofrecidos por RIEDER & CIA. S.A.C.I. son productos importados, por lo que una marcada devaluación de la moneda nacional afectará la capacidad de compra de los productos por parte de los clientes, ya que los ingresos de los mismos son en moneda nacional.

Riesgo Tasa de Interés:

La fluctuación de las tasas de interés expone a la entidad al riesgo frente a los proveedores de capital. El riesgo de tasa de interés es un riesgo de mercado, que se define como la probabilidad de sufrir pérdidas por las fluctuaciones de las tasas de mercado.

Riesgo de Inflación:

Se da como consecuencia de la pérdida de poder adquisitivo que se genera por el aumento generalizado de precios.

6.2 Riesgos políticos – sociales

El riesgo político-social es aquel vinculado con las actuaciones de los organismos gubernamentales de un país que afecten negativamente a las empresas. El riesgo político se basa en la posibilidad de que eventos futuros originados por la situación política o la adopción de ciertas políticas por parte del estado alteren las condiciones en que un negocio ha sido establecido y por consiguiente alteren sus perspectivas sobre ganancias y actividades futuras.

6.3 Riesgo legales:

Potencial impacto derivado de nuevas disposiciones gubernamentales, leyes o nuevas políticas

6.4 Factores Climáticos:

Un segmento importante de los clientes de RIEDER & CIA. S.A.C.I. pertenece al Sector Agro – Exportador, por lo que malas cosechas y como consecuencia, reducción de los ingresos del Sector Agrícola, repercutiría negativamente en la venta de maquinarias y equipos en los siguientes periodos de producción.

6.5 Riesgo de la Industria:

El sector de importaciones y representaciones está expuesto a modificaciones del mercado basado en cambios de sus condiciones debido a cierta tendencia alcista del tipo de cambio, bajos precios de commodities, fluctuaciones en la producción agropecuaria, nuevos competidos, competencia informal, y una estimación errónea respecto a la demanda de sus productos entre otros.

6.6 Riesgo de la Empresa o Industria:

Rieder & CIA S.A.C.I. está expuesta a cambios en los términos y condiciones de compra de mercadería de sus marcas representadas.

J. Rodolfo Rieder

Página 48 de 49

RIEDER & CIA.

7. Hechos Relevantes

A efecto de potenciar el patrimonio de la sociedad y diversificar los negocios hacia nuevos rubros tales como ecoturismo, servicios ambientales, maderas, forestación y arrendamientos para actividad silvo-pastoril, la empresa RIEDER & CIA. S.A.C.I. como sociedad absorbente y POSTILLON S.A. como sociedad absorbida, han acordado fusionarse mediante la absorción de la segunda por parte de la primera.

POSTILLON S.A., es poseedora de 38.135 hectáreas de tierras en el Dpto. de Concepción sobre la ruta asfaltada que une Concepción con Vallemi, de las cuales 20.000 hectáreas son bosques naturales que cuentan con un programa de explotación racional y sustentable aprobado por la autoridad competente, 15.000 has. de campo natural aptas para la ganadería, 2.200 has. con pasturas implantadas y 600 has forestadas. La sociedad no tiene pasivos.

En fecha dos de agosto de dos mil diez y siete, se suscribió un compromiso de Fusión por parte de los Directorios de ambas empresas. Por decisión de las Asambleas Extraordinarias de ambas empresas de fecha veinticinco de agosto de dos mil diez y siete, conforme consta en las actas de asambleas N° 62 de RIEDER & CIA. S.A.C.I. y N° 14 de POSTILLON S.A., respectivamente, se aprobaron la Fusión por absorción y se ratificaron en el Compromiso de Fusión más arriba individualizado.



J. Rieder
RIEDER & CIA. S.A.C.I.
J. Rodolfo Rieder



Página 49 de 49

