



Tracto



AGRO VIAL S.A.

La mejor aliada para el campo

www.tractoagrovia.com.py

TRACTORES E IMPLEMENTOS AGRICOLAS Y FORRAJEROS
REPUESTOS - ALAMBRES - ELECTRIFICADORES - PANELES

CENTRAL : Asunción - Dr. T. González y Tte. B. González / Tel/Fax: 021 555 613 / 14(RA) e-mail: tracto@tractoagrovia.com.py
SUCURSAL 1: Mariano R. Alonso Ruta Transchaco Km. 15,5 / Tel/Fax: 021 752 997 021 753 270
SUCURSAL 2: Loma Plata Av. Central c/ La Rotonda - Dpto. de Boquerón / Tel.: 0492 252 350
SUCURSAL 3: Filadelfia Av. Chaco Boreal - Dpto. Boquerón / Tel.: 0491 432 450
SUCURSAL 4: Santa Rita Ruta 6 Km. 213,5 - Dpto. Alto Parana / Tel.: 0673 221 675
SUCURSAL 5: Santa Rosa Ruta N° 3 Gral. Elizardo Aquino / Tel.: 0433 240 144
SUCURSAL 6: Katueté - Ruta N° 10 Las Residentas Km. 10 / Tel.: 0471 234 273 - Dpto. de Canindeyú
SUCURSAL 7: San Alberto Super Carretera Km. 92 - Dpto. Alto Paraná Minga Porá / Tel.: 0677 20 361
SUCURSAL 8: Bella Vista Sur Encarnación - Ruta N° 6 Planta Urbana e/ 8 de Diciembre y Alta Verá / Tel.: 0767 240 562
TALLER : Mariano R. Alonso Mcal. S. López e/Cap. R. Cabral Bo. Mons. Bogarín / Tel.: 021 751 365

PROSPECTO DEL PROGRAMA DE EMISIÓN GLOBAL DE BONOS



TRACTO AGRO VIAL S.A.

Denominación Del Programa: G1

Monto del Programa y Moneda: G. 30.000.000.000.- (Guaraníes treinta mil millones)

Registrado según Resolución de la CNV N° xxx/17XX de fecha xx de xxxx de 20XX



Mayo, 2017

ASUNCIÓN, PARAGUAY

Tracto
AGRO VIAL S.A.



Dr. Ausberto Salomón González
Presidente



Tracto



AGRO VIAL S.A.

Su mejor aliado para el campo

www.tractoagrovial.com.py

TRACTORES E IMPLEMENTOS AGRICOLAS Y FORRAJEROS

REPUESTOS - ALAMBRES - ELECTRIFICADORES - PANELES

CENTRAL : Asunción - Dr. T. González y Tte. B. González / Tel/Fax: 021 555 613 / 14(RA) e-mail: tracto@tractoagrovial.com.py
 SUCURSAL 1: Mariano R. Alonso Ruta Transchaco Km. 15,5 / Tel/Fax: 021 752 997 021 753 270
 SUCURSAL 2: Loma Plata Av. Central c/ La Rotonda - Dpto. de Boquerón / Tel.: 0492 252 350
 SUCURSAL 3: Filadelfia Av. Chaco Boreal - Dpto. Boquerón / Tel.: 0491 432 450
 SUCURSAL 4: Santa Rita Ruta 6 Km. 213,5 - Dpto. Alto Parana / Tel.: 0673 221 675
 SUCURSAL 5: Santa Rosa Ruta N° 3 Gral. Elizardo Aquino / Tel.: 0433 240 144
 SUCURSAL 6: Katueté - Ruta N° 10 Las Residentas Km. 10 / Tel.: 0471 234 273 - Dpto. de Canindeyú
 SUCURSAL 7: San Alberto Super Carretera Km. 92 - Dpto. Alto Paraná Minga Porá / Tel.: 0677 20 361
 SUCURSAL 8: Bella Vista Sur Encarnación - Ruta N° 6 Planta Urbana el 8 de Diciembre y Alta Verá / Tel.: 0767 240 562
 TALLER : Mariano R. Alonso Mcal. S. López e/Cap. R. Cabral Bo. Mons. Bogarín / Tel.: 021 751 365

INDICE

Portada.....	1
Declaración del representante legal de TRACTO AGRO VIAL S.A.....	2
resumen del programa.....	3
Leyenda para el Inversionista.....	4
Glosario de términos y abreviaturas utilizados en el presente prospecto:.....	5
PARTE I. INFORMACIÓN SOBRE EL PROGRAMA DE EMISIÓN.....	6
1- Antecedentes:.....	6
2- Características Generales del Programa:.....	6
PARTE II - INFORMACIÓN SOBRE EL EMISOR.....	8
1. INFORMACION GENERAL:.....	8
2. ESTRUCTURA ORGANIZACIONAL:.....	21
3. VINCULACIONES DE LA SOCIEDAD:.....	37
4. INFORMACIÓN ECONÓMICA-FINANCIERA-PATRIMONIAL.....	38
5. TRAYECTORIA EN EL MERCADO BURSÁTIL.....	55
6. FACTORES DE RIESGOS:.....	57
HECHOS RELEVANTES.....	58

Tracto
 AGRO VIAL S.A. 
 Dr. Ausberto González
 Presidente



Dr. Ausberto Salomón González
 Presidente

Prospecto del Programa de Emisión Global G1 de Tracto Agro Vial S.A..



CENTRAL : Asunción - Dr. T. González y Tte. B. González / Tel/Fax: 021 555 613 / 14(RA) e-mail: tracto@tractoagrovial.com.py
SUCURSAL 1: Mariano R. Alonso Ruta Transchaco Km. 15,5 / Tel/Fax: 021 752 997 021 753 270
SUCURSAL 2: Loma Plata Av. Central c/ La Rotonda - Dpto. de Boquerón / Tel.: 0492 252 350
SUCURSAL 3: Filadelfia Av. Chaco Boreal - Dpto. Boquerón / Tel.: 0491 432 450
SUCURSAL 4: Santa Rita Ruta 6 Km. 213,5 - Dpto. Alto Parana / Tel.: 0673 221 675
SUCURSAL 5: Santa Rosa Ruta N° 3 Gral. Elizardo Aquino / Tel.: 0433 240 144
SUCURSAL 6: Katueté - Ruta N° 10 Las Residentas Km. 10 / Tel.: 0471 234 273 - Dpto. de Canindeyú
SUCURSAL 7: San Alberto Super Carretera Km. 92 - Dpto. Alto Paraná Minga Porá / Tel.: 0677 20 361
SUCURSAL 8: Bella Vista Sur Encarnación - Ruta N° 6 Planta Urbana el 8 de Diciembre y Alta Verá / Tel.: 0767 240 562
TALLER : Mariano R. Alonso Mcal. S. López e/Cap. R. Cabral Bo. Mons. Bogaerín / Tel.: 021 751 365

TRACTORES E IMPLEMENTOS AGRICOLAS Y FORRAJEROS
REPUESTOS - ALAMBRES - ELECTRIFICADORES - PANELES

TRACTO AGRO VIAL S.A.

PROSPECTO DEL PROGRAMA DE EMISIÓN GLOBAL DE BONOS

TRACTO AGRO VIAL S.A. es una Sociedad Anónima Emisora constituida bajo las leyes de la República del Paraguay, aprobó un programa para la emisión de BONOS compuesta por una o más series (cada una de ellas, una "Serie" y, en su conjunto, las "Series"). El monto, fecha de vencimiento e intereses, junto con los demás términos y condiciones aplicables a cada Serie se detallarán en los complementos de prospecto preparados en relación con esa Serie, los cuales modificarán, complementarán y/o reemplazarán los términos y condiciones descriptos en este prospecto.

Los títulos globales de cada Serie que conforman el Programa de Emisión Global constituyen obligaciones directas e incondicionales de TRACTO AGRO VIAL S.A.

"Programa de Emisión Global registrado según Resolución CNV N° xxx/17 de fecha xx/xx/2017"

Esta inscripción sólo acredita que el programa ha cumplido con los requisitos establecidos legal y reglamentariamente, no significando que la Comisión Nacional de Valores exprese un juicio de valor acerca del mismo, ni sobre el futuro desenvolvimiento de la entidad emisora.

La veracidad de la información contable, financiera, económica, así como de cualquier otra información suministrada, es de la exclusiva responsabilidad del Directorio de TRACTO AGRO VIAL S.A.

El Directorio de la entidad emisora manifiesta, con carácter de Declaración Jurada, que el presente prospecto contiene información veraz y suficiente sobre todo hecho relevante que pueda afectar la situación patrimonial económica y financiera de la sociedad y toda aquella que deba ser de conocimiento del público inversor con relación a la presente emisión, conforme a las normas legales y reglamentarias vigentes.

La Comisión Nacional de Valores no se pronuncia sobre la calidad de los valores a ser emitidos dentro del marco del presente programa de emisión. La circunstancia que la Comisión haya inscripto esta emisión no significa que garantice su pago y la solvencia del emisor. La información contenida en este prospecto es de responsabilidad de TRACTO AGRO VIAL S.A. El inversionista deberá evaluar la conveniencia de adquirir estos valores emitidos, teniendo presente que el o los únicos responsables del pago son el emisor y quienes resulten obligados a ello.

Tracto
AGRO VIAL S.A.
Dr. Ausberto González
Presidente



Dr. Ausberto Salomón González
Presidente



www.tractoagrovia.com.py
TRACTORES E IMPLEMENTOS AGRICOLAS Y FORRAJEROS
REPUESTOS - ALAMBRES - ELECTRIFICADORES - PANELES

CENTRAL : Asunción - Dr. T. González y Tte. B. González / Tel/Fax: 021 555 613 / 14(RA) e-mail: tracto@tractoagrovia.com.py
SUCURSAL 1: Mariano R. Alonso Ruta Transchaco Km. 15,5 / Tel/Fax: 021 752 997 021 753 270
SUCURSAL 2: Loma Plata Av. Central c/ La Rolonda - Dpto. de Boquerón / Tel.: 0492 252 350
SUCURSAL 3: Filadelfia Av. Chaco Boreal - Dpto. Boquerón / Tel.: 0491 432 450
SUCURSAL 4: Santa Rita Ruta 6 Km. 213,5 - Dpto. Alto Parana / Tel.: 0673 221 675
SUCURSAL 5: Santa Rosa Ruta N° 3 Gral. Elizardo Aquino / Tel.: 0433 240 144
SUCURSAL 6: Katueté - Ruta N° 10 Las Residentas Km. 10 / Tel.: 0471 234 273 - Dpto. de Canindeyú
SUCURSAL 7: San Alberto Super Carretera Km. 92 - Dpto. Alto Paraná Minga Porá / Tel.: 0677 20 361
SUCURSAL 8: Bella Vista Sur Encarnación - Ruta N° 6 Planta Urbana e/ 8 de Diciembre y Alta Verá / Tel.: 0767 240 562
TALLER : Mariano R. Alonso Mcal. S. López e/Cap. R. Cabral Bo. Mons. Bogarín / Tel.: 021 751 365

RESUMEN DEL PROGRAMA

Este Prospecto debe ser leído conjuntamente con el Prospecto Complementario correspondiente a cada serie que será emitida en el marco del presente Programa de Emisión, para acceder a la información necesaria que permita entender las implicancias relativas a las emisiones que serán efectuadas.

TRACTO AGRO VIAL S.A.	
Programa:	Los Bonos se emitirán bajo el esquema de Programa de emisión global registrado por Resolución N° xxx/17 del Directorio de la CNV de fecha xx/xx/2017
Denominación del Programa:	G1
Monto del Programa y Moneda:	G. 30.000.000.000 (Guaraníes treinta mil millones)
Forma de emisión de los bonos:	Se emitirá un título global por cada una de las Series que conforman este Programa de Emisión Global y cuyo contenido se halla ajustado a los términos establecidos en el Reglamento Operativo del SEN. Este título otorga acción ejecutiva. Este título se emitirá a nombre de la BVPASA y quedará depositado en la BVPASA quien actuará de custodio para los inversionistas, con arreglo a las disposiciones reglamentarias aplicables. Las liquidaciones, negociaciones, transferencias, pagos de capital, e intereses correspondientes al título global se realizarán de acuerdo con las normas y procedimientos operativos establecidos en el Reglamento Operativo y en el Reglamento Operativo del Sistema Electrónico de Negociación, en el Contrato de Custodia, Compensación y Liquidación que será suscripto con la BVPASA.
Series:	Los bonos podrán ser emitidos en una o más Series. Los términos y condiciones de cada Serie podrán variar con respecto a los términos y condiciones de otras Series en circulación, pero no dentro de la misma serie. TRACTO AGRO VIAL S.A. establecerá los términos específicos de cada Serie en el respectivo complemento de Prospecto.
Cortes mínimos:	G. 1.000.000 (Guaraníes un millón).
Plazo de vencimiento:	Se emitirán con un plazo de vencimiento de entre 1,095 y 1,825 días (3 a 5 años) y según lo especifique el Complemento de Prospecto correspondiente a cada Serie.
Garantía:	Garantía común.
Tasa de Interés:	A ser definidos en cada serie a ser emitida dentro del marco del presente programa.
Lugar y forma de pago de Vencimientos de capital e intereses:	A través del Agente de Pago designado por la BVPASA para la realización de los débitos y créditos en las cuentas de liquidación habilitadas de los Intermediarios de Valores para pagos a sus Comitentes de los montos afectados y declarados en el título global de cada serie a ser suscripto.
Forma de pago de capital:	A ser definidos en cada serie a ser emitida dentro del marco del presente programa
Forma de pago de intereses:	A ser definidos en cada serie a ser emitida dentro del marco del presente programa.
Destino de los Fondos:	Los fondos serán destinados entre un 20% y 80% para reestructurar deuda de corto plazo a largo plazo y entre un 20% y 80% para capital operativo.

Dr. Ausberto Salomón González
Presidente

Prospecto del Programa de Emisión Global G1 de Tracto Agro Vial S.A. - Página 3

Tracto
Dr. Ausberto Salomón González
Presidente



Tracto



AGRO VIAL S.A.

Siempre al lado para el campo

www.tractoagrovia.com.py

TRACTORES E IMPLEMENTOS AGRICOLAS Y FORRAJEROS
REPUESTOS - ALAMBRES - ELECTRIFICADORES - PANELES

CENTRAL : Asunción - Dr. T. González y Tte. B. González / Tel/Fax: 021 555 613 / 14(RA) e-mail: tracto@tractoagrovia.com.py
 SUCURSAL 1: Mariano R. Alonso Ruta Transchaco Km. 15,5 / Tel/Fax: 021 752 997 021 753 270
 SUCURSAL 2: Loma Plata Av. Central c/ La Rotonda - Dpto. de Boquerón / Tel.: 0492 252 350
 SUCURSAL 3: Filadelfia Av. Chaco Boreal - Dpto. Boquerón / Tel.: 0491 432 450
 SUCURSAL 4: Santa Rita Ruta 6 Km. 213,5 - Dpto. Alto Paraná / Tel.: 0673 221 675
 SUCURSAL 5: Santa Rosa Ruta N° 3 Gral. Elizardo Aquino / Tel.: 0433 240 144
 SUCURSAL 6: Katueté - Ruta N° 10 Las Residentas Km. 10 / Tel.: 0471 234 273 - Dpto. de Canindayú
 SUCURSAL 7: San Alberto Super Carretera Km. 92 - Dpto. Alto Paraná Minga Porá / Tel.: 0677 20 381
 SUCURSAL 8: Bella Vista Sur Encarnación - Ruta N° 6 Planta Urbana el 8 de Diciembre y Alta Verá / Tel.: 0767 240 562
 TALLER : Mariano R. Alonso Mcal. S. López e/Cap. R. Cabral Bo. Mons. Bogarín / Tel.: 021 751 365

TRACTO AGRO VIAL S.A.	
Procedimiento en caso de Incumplimiento:	Se estará a lo establecido en el Capítulo VII del Reglamento del SEN.
Representante de Obligacionistas:	CADIEM Casa de Bolsa S.A. con las facultades previstas en la Ley 1284/98, en el Código Civil, y en la Res. 763/04 de la CNV. Esta designación es sin perjuicio de cambio por parte de los obligacionistas (inversionistas), en cuyo caso la sociedad reconocerá al nuevo representante designado por los mismos.
Rescate Anticipado:	No se prevé rescate anticipado
Agente Organizador/ Colocador	CADIEM Casa de Bolsa S.A. Quesada 4.926, Edificio Atlas Center, Piso 6. Telf.: 021 610 720. Horario de atención: 8:00 AM a 17:00 PM. Email: cadiem@cadiem.com.py Página web: www.cadiem.com.py
Sistemas de liquidación y compensación:	A través del Agente de Pago designado por la BVPASA para la realización de los débitos y créditos en las cuentas de liquidación habilitadas de los intermediarios de Valores para pago a sus Comitentes y de acuerdo a lo establecido en el Contrato de Compensación y Liquidación suscrito con la BVPASA.

La Comisión Nacional de Valores no se pronuncia sobre la calidad de los valores ofrecidos como inversión ni sobre la solvencia del emisor. La información contenida en este prospecto marco es de responsabilidad exclusiva del emisor. El inversionista deberá evaluar la conveniencia de la adquisición de los valores a ser emitidos, teniendo presente que el o los únicos responsables del pago de los valores son el emisor y quienes resulten obligados a ello. La documentación relacionada con el presente Programa de Emisión es de carácter público y se encuentra disponible para su consulta en la Comisión Nacional de Valores, la Bolsa de Valores y Productos de Asunción S.A., CADIEM Casa de Bolsa S.A. y TRACTO AGRO VIAL S.A.

Tracto
AGRO VIAL S.A.
Siempre al lado para el campo
Dr. Ausberto González
Presidente

Tracto
AGRO VIAL S.A.
Dr. Ausberto
Presidente



Dr. Ausberto Salomón González
Presidente



Tracto



AGRO VIAL S.A. *Su mejor aliado para el campo*

www.tractoagrovia.com.py

TRACTORES E IMPLEMENTOS AGRICOLAS Y FORRAJEROS
REPUESTOS - ALAMBRES - ELECTRIFICADORES - PANELES

CENTRAL : Asunción - Dr. T. González y Tte. B. González / Tel/Fax: 021 555 613 / 14(RA) e-mail: tracto@tractoagrovia.com.py
 SUCURSAL 1: Mariano R. Alonso Ruta Transchaco Km. 15,5 / Tel/Fax: 021 752 997 021 753 270
 SUCURSAL 2: Loma Plata Av. Central c/ La Rotonda - Dpto. de Boquerón / Tel.: 0492 252 350
 SUCURSAL 3: Filadelfia Av. Chaco Boreal - Dpto. Boquerón / Tel.: 0491 432 450
 SUCURSAL 4: Santa Rita Ruta 6 Km. 213,5 - Dpto. Alto Parana / Tel.: 0673 221 675
 SUCURSAL 5: Santa Rosa Ruta N° 3 Gral. Elizardo Aquino / Tel.: 0433 240 144
 SUCURSAL 6: Katueté - Ruta N° 10 Las Residentas Km. 10 / Tel.: 0471 234 273 - Dpto. de Canindeyú
 SUCURSAL 7: San Alberto Super Carretera Km. 92 - Dpto. Alto Paraná Minga Porá / Tel.: 0677 20 361
 SUCURSAL 8: Bella Vista Sur Encarnación - Ruta N° 6 Planta Urbana e/ 8 de Diciembre y Alta Verá / Tel.: 0767 240 562
 TALLER : Mariano R. Alonso Mcal. S. López e/Cap. R. Cabral Bo. Mons. Bogarín / Tel.: 021 751 365

Señor inversionista: Antes de efectuar su inversión usted debe informarse cabalmente de la situación financiera de la sociedad emisora y deberá evaluar la conveniencia de la adquisición de estos valores teniendo presente que el único responsable del pago de los documentos son el emisor y quienes resulten obligados a ellos. El intermediario deberá proporcionar al inversionista la información contenida en el Prospecto presentado con motivo de la solicitud de inscripción al Registro de Valores, antes de que efectúe su inversión. La documentación relacionada con el presente Programa de Emisión, es de carácter público y se encuentra disponible para su consulta en: **TRACTO AGRO VIAL S.A.** Dirección: Dr. Teodocio González y Tte. Bernabé González - Asunción, Paraguay - Tel/Fax: (021) 555 613/4 R.A. E-mail: tracto@tractoagrovia.com.py Web: www.tractoagrovia.com.py; **CADIEM Casa de Bolsa S.A.** Quesada 4.926. Edificio Atlas Center. Piso 6. . Tel.: 021 610 720. Web: www.cadiem.com.py E-mail: cadiem@cadiem.com.py

Glosario de términos y abreviaturas utilizados en el presente prospecto:

- a) **Programa de Emisión Global:** Se entiende por Programa de Emisión Global a la emisión mediante la cual una entidad, estructura con cargo a un monto global, la realización de varias emisiones a través de Series.
- b) **Series:** Representan al conjunto de títulos emitidos con idénticas características dentro de cada una de las mismas, instrumentados en un solo título global representativo de la serie. Las series pueden ser emitidas hasta alcanzar el monto total del Programa de Emisión Global registrado. Las emisiones de Series son correlativas por moneda y deben reunir las características establecidas en el Reglamento Operativo del SEN. El registro de cada serie que conforma el Programa de Emisión Global se realiza a través de la Bolsa, con un complemento de prospecto.
- c) **Emisión:** Es el monto global emitido en una moneda determinada. Cada Emisión se ajustará a una moneda específica, y ésta no podrá convertirse a otra.
- d) **Desmaterialización:** Se refiere a la eliminación de circulación de títulos físicos. En su reemplazo el emisor emite un Título Global representativo de cada una de las Series que conforman el Programa de Emisión Global.
- e) **Custodia:** Consiste en el resguardo, a cargo de la Bolsa, de los títulos globales emitidos por el Emisor y que corresponden a cada una de las Series que conforman el Programa de Emisión Global. La custodia será realizada bajo los términos establecidos en el Reglamento del SEN de la Bolsa.
- f) **Título global de la Serie:** Corresponde al título emitido por el emisor vinculado a cada una de las Series que conforman el Programa de Emisión Global. El contenido del mismo debe ajustarse a los términos establecidos en el Reglamento Operativo del SEN.
- g) **CNV:** Comisión Nacional de Valores.
- h) **BVPASA:** Bolsa de Valores y Productos de Asunción S.A.
- i) **SEN:** Sistema electrónico de negociación.

Tracto
AGRO VIAL S.A.
Dr. Ausberto González
Presidente

Dr. Ausberto Salomón González
Presidente



Tracto
AGRO VIAL S.A. *Su mejor aliado para el campo*

www.tractoagrovia.com.py
TRACTORES E IMPLEMENTOS AGRÍCOLAS Y FORRAJEROS
REPUESTOS - ALAMBRES - ELECTRIFICADORES - PANELES

CENTRAL : Asunción - Dr. T. González y Tte. B. González / Tel/Fax: 021 555 813 / 14(RA) e-mail: tracto@tractoagrovia.com.py
SUCURSAL 1: Mariano R. Alonso Ruta Transchaco Km. 15,5 / Tel/Fax: 021 752 997 021 753 270
SUCURSAL 2: Loma Plata Av. Central c/ La Rotonda - Dpto. de Boquerón / Tel.: 0492 252 350
SUCURSAL 3: Filadelfia Av. Chaco Boreal - Dpto. Boquerón / Tel.: 0491 432 450
SUCURSAL 4: Santa Rita Ruta 6 Km. 213,5 - Dpto. Alto Paraná / Tel.: 0673 221 675
SUCURSAL 5: Santa Rosa Ruta N° 3 Gral. Elizardo Aquino / Tel.: 0433 240 144
SUCURSAL 6: Katueté - Ruta N° 10 Las Residentes Km. 10 / Tel.: 0471 234 273 - Dpto. de Canindeyú
SUCURSAL 7: San Alberto Super Carretera Km. 92 - Dpto. Alto Paraná Minga Porá / Tel.: 0677 20 361
SUCURSAL 8: Bella Vista Sur Encarnación - Ruta N° 6 Planta Urbana el 8 de Diciembre y Alta Verá / Tel.: 0767 240 562
TALLER : Mariano R. Alonso Mcal. S. López e/Cap. R. Cabral Bo. Mons. Bogarín / Tel.: 021 751 365

PARTE I. INFORMACIÓN SOBRE EL PROGRAMA DE EMISIÓN

1- Antecedentes:

- 1.1. Aprobación del Programa de Emisión por parte de la sociedad por Acta de Directorio N° 153 de fecha 21/12/2016, cuya copia se adjunta.
- 1.2. Registro del Programa de Emisión en la CNV por Res. N° xx/17 de fecha xx de xxxx de 2017, con posterioridad al registro se adjuntará al presente prospecto.

2- Características Generales del Programa:

- 2.1. **Denominación del Programa de Emisión:** G1.
- 2.2. **Moneda:** Guaraníes.
- 2.3. **Monto total del programa de emisión:** G. 30.000.000.000 (Guaraníes treinta mil millones).
- 2.4. **Tipo de títulos a emitir:** Bonos.
- 2.5. **Corte mínimo:** G. 1.000.000 (Guaraníes un millón).
- 2.6. **Bolsa en la cual se inscribirá el programa de emisión:** Bolsa de Valores y Productos de Asunción S.A.
- 2.7. **Forma de representación de los títulos-valores:** Se emitirá un título global por cada una de las Series que conforman este Programa de Emisión Global y cuyo contenido se halla ajustado a los términos establecidos en el Reglamento Operativo del Sistema Electrónico de Negociación (SEN). Este título otorga acción ejecutiva y se emitirá a nombre de la Bolsa de Valores y Productos de Asunción S.A. y quedará depositado en la BVPASA quien actuará de custodia para los inversionistas, con arreglo a las disposiciones reglamentarias aplicables.
- 2.8. **Custodia:** Bolsa de Valores y Productos de Asunción S.A. custodia el título global de acuerdo a los términos establecidos en el reglamento del SEN.
- 2.9. **Destino de los fondos:** Los fondos serán destinados entre un 20% y 80% para reestructurar deuda de corto plazo a largo plazo y entre un 20% y 80% para capital operativo.
- 2.10. **Agente Organizador/Colocador:** CADIEM Casa de Bolsa S.A.
- 2.11. **Lugar y forma de pago:** A través del Agente de Pago designado por la BVPASA para la realización de los débitos y créditos en las cuentas de liquidación habilitadas de los Intermediarios de Valores para pagos a sus Comitentes de los montos afectados y declarados en el título global de cada serie a ser suscripto.

Dr. Ausberto Salomón González
Presidente

Prospecto del Programa de Emisión Global G1 de Tracto Agro Vial S.A.

Tracto
AGRO VIAL S.A. *Su mejor aliado para el campo*
Dr. Ausberto González
Presidente



AGRO VIAL S.A.
www.tractoagrovial.com.py
TRACTORES E IMPLEMENTOS AGRICOLAS Y FORRAJEROS
REPUESTOS - ALAMBRES - ELECTRIFICADORES - PANELES

CENTRAL : Asunción - Dr. T. González y Tte. B. González / Tel/Fax: 021 555 613 / 14(RA) e-mail: tracto@tractoagrovial.com.py
SUCURSAL 1: Mariano R. Alonso Ruta Transchaco Km. 15,5 / Tel/Fax: 021 752 997 021 753 270
SUCURSAL 2: Loma Plata Av. Central c/ La Rotonda - Dpto. de Boquerón / Tel.: 0492 252 350
SUCURSAL 3: Filadelfia Av. Chaco Boreal - Dpto. Boquerón / Tel.: 0491 432 450
SUCURSAL 4: Santa Rita Ruta 6 Km. 213,5 - Dpto. Alto Parana / Tel.: 0673 221 675
SUCURSAL 5: Santa Rosa Ruta N° 3 Gral. Elizardo Aquino / Tel.: 0433 240 144
SUCURSAL 6: Katueté - Ruta N° 10 Las Residentas Km. 10 / Tel.: 0471 234 273 - Dpto. de Canindeyú
SUCURSAL 7: San Alberto Super Carretera Km. 92 - Dpto. Alto Paraná Minga Porá / Tel.: 0677 20 361
SUCURSAL 8: Bella Vista Sur Encarnación - Ruta N° 6 Planta Urbana e/ 8 de Diciembre y Alta Verá / Tel.: 0767 240 562
TALLER : Mariano R. Alonso Mcal. S. López e/Cap. R. Cabral Bo. Mons. Bogarín / Tel.: 021 751 385

2.12. **Representante de Obligacionistas:** CADIEM Casa de Bolsa S.A, por Acta de Directorio N° 153 de fecha 21/12/2016.

2.13. **Rescate anticipado y Procedimiento:** No se prevé rescate anticipado.

2.14. **Tasas de Interés, plazos, pago del capital, pago de intereses:** A ser definidos en cada serie a ser emitida dentro del marco del presente programa.

2.15. **Garantía:** Garantía común.

2.16. **Calificación de Riesgo:**

Publicación de la Calificación de Riesgos que corresponde al Programa de Emisión Global G1 de TRACTO AGRO VIAL S.A., conforme a lo dispuesto en la Ley N° 3.899/09 y Resolución CNV N° 1.241/09.

Fecha de 1° Calificación: 08 de junio de 2017.

Fecha de Publicación: Pendiente de la aprobación de la Comisión Nacional de Valores (CNV).

Corte de Calificación: 31 de marzo de 2017.

Resolución de aprobación: Pendiente de aprobación de la Comisión Nacional de Valores (CNV).

Calificadora: Solventa S.A. Calificadora de Riesgo

Edificio San Bernardo 2° Piso | Charles de Gaulle esq. Quesada |

Tel.: (+595 21) 660 439 (+595 21) 661 209 | E-mail: info@solventa.com.py

TRACTO AGRO VIAL S.A.	CALIFICACIÓN LOCAL	
	EMISIÓN	TENDENCIA
PROGRAMA DE EMISIÓN GLOBAL G1	pyBB	ESTABLE
<p>Corresponde a aquellos instrumentos que cuentan con capacidad para el pago del capital e intereses en los términos y plazos pactados, pero ésta es variable y susceptible de deteriorarse ante posibles cambios en el emisor, en la industria a que pertenece o en la economía, pudiendo incurrirse en retraso en el pago de intereses y del capital.</p> <p>Solventa incorpora en sus procedimientos el uso de signos (+/-), entre las escalas de calificación AA y B. El fundamento para la asignación del signo a la calificación final de la Solvencia, está incorporado en el análisis global del riesgo, advirtiéndose una posición relativa de menor (+) o mayor (-) riesgo dentro de cada categoría, en virtud a su exposición a los distintos factores y de conformidad con metodologías de calificación de riesgo.</p>		

NOTA: "La calificación de riesgo no constituye una sugerencia o recomendación para comprar, vender o mantener un valor, un aval o garantía de una emisión o su emisor, sino un factor complementario para la toma de decisiones".

El informe de calificación no es el resultado de una auditoría realizada a la entidad por lo que Solventa no garantiza la veracidad de los datos ni se hace responsable de los errores u omisiones que los datos pudieran contener, ya que la información manejada es de carácter público o ha sido proporcionada por la entidad de manera voluntaria.

La metodología y los procedimientos de calificación de riesgo se encuentran establecidos en los manuales de Solventa Calificadora de Riesgo, disponibles en nuestra página en internet.

Las categorías y sus significados se encuentran en concordancia con lo establecido en la Resolución N° 1.241/09 y N° 1.260/10 de la Comisión Nacional de Valores, disponibles en nuestra página en internet.

Mayor información sobre esta calificación en:

www.solventa.com.py

Tracto
AGRO VIAL S.A.
Dr. Ausberto Salomón González
Presidente

Dr. Ausberto Salomón González
Presidente



www.tractoagrovial.com.py
 TRACTORES E IMPLEMENTOS AGRICOLAS Y FORRAJEROS
 REPUESTOS - ALAMBRES - ELECTRIFICADORES - PANELES

CENTRAL : Asunción - Dr. T. González y Tte. B. González / Tel/Fax: 021 555 613 / 14(RA) e-mail: tracto@tractoagrovial.com.py
 SUCURSAL 1: Mariano R. Alonso Ruta Transchaco Km. 15,5 / Tel/Fax: 021 752 997 021 753 270
 SUCURSAL 2: Loma Plata Av. Central c/ La Rotonda - Dpto. de Boquerón / Tel.: 0492 252 350
 SUCURSAL 3: Filadelfia Av. Chaco Boreal - Dpto. Boquerón / Tel.: 0491 432 450
 SUCURSAL 4: Santa Rita Ruta 6 Km. 213,5 - Dpto. Alto Parana / Tel.: 0673 221 675
 SUCURSAL 5: Santa Rosa Ruta N° 3 Gral. Elizardo Aquino / Tel.: 0433 240 144
 SUCURSAL 6: Katueté - Ruta N° 10 Las Residentas Km. 10 / Tel.: 0471 234 273 - Dpto. de Canindeyú
 SUCURSAL 7: San Alberto Super Carretera Km. 92 - Dpto. Alto Paraná Minga Porá / Tel.: 0677 20 361
 SUCURSAL 8: Bella Vista Sur Encarnación - Ruta N° 6 Planta Urbana el 8 de Diciembre y Alta Verá / Tel.: 0767 240 562
 TALLER : Mariano R. Alonso Mcal. S. López e/Cap. R. Cabral Bo. Mons. Bogarin / Tel.: 021 751 365

PARTE II – INFORMACIÓN SOBRE EL EMISOR

1. INFORMACION GENERAL:

1.1 Nombre de la empresa:

TRACTO AGRO VIAL S.A.

1.2 Naturaleza Jurídica

SOCIEDAD ANÓNIMA

1.3 Número de Inscripción en el Registro Único de Contribuyentes:

RUC N° 80027587-0

1.4 Dirección, Número de Teléfono, Fax, Correo Electrónico, Página Web:

Central: Dr. Teodosio González y Tte. Bernabé González. Asunción - Paraguay.
 Tel/Fax: 555 613/4 R.A.
 Web: www.tractoagrovial.com.py
 Correo electrónico: tracto@tractoagrovial.com.py

Deposito Central y Taller Central: Avda. Médicos del Chaco y Juan de Ayolas
 Tel/Fax: 555 613/4 R.A.

Talleres: Alejo García y Tarumá. Lambaré. Tel.: 553 092

Sucursal 1: Mariano Roque Alonso, Ruta Transchaco Km. 15,5.
 Tel/Fax: 752 997

Sucursal 2: Loma Plata, Avda. Central c/ La Rotonda - Dpto. de Boquerón.
 Tel/Fax: 0492 252 350.

Sucursal 3: Filadelfia, Avda. Chaco Boreal - Dpto. de Boquerón.
 Tel/Fax: 0491 432 450.

Sucursal 4: Santa Rita, Ruta VI Km. 213,5 - Santa Rita - Alto Paraná.
 Tel/Fax: 0673 221 675.

Sucursal 5: Santa Rosa, Ruta III Gral. Elizardo Aquino. Santa Rosa del Aguaray - San Pedro. Tel/Fax: 0433 240 144.

Sucursal 6: Katuete, Ruta 10 Las Residentas - Km 10 - Dpto Canindeyú -
 Tel.: 0471 234 273

Sucursal 7: San Alberto, Supercarretera Km. 92 - Dpto. Alta Paraná
 Tel.: 067 720 361



Dr. Ausberto Salomón González
 Presidente

Tracto
 AGRO VIAL S.A.
 Su mejor aliado para el campo
 Dr. Ausberto González
 Presidente



Tracto



AGRO VIAL S.A.

Su mejor aliado para el campo

www.tractoagrovia.com.py

TRACTORES E IMPLEMENTOS AGRICOLAS Y FORRAJEROS

REPUESTOS - ALAMBRES - ELECTRIFICADORES - PANELES

CENTRAL : Asunción - Dr. T. González y Tte. B. González / Tel/Fax: 021 555 613 / 14(RA) e-mail: tracto@tractoagrovia.com.py
 SUCURSAL 1: Mariano R. Alonso Ruta Transchaco Km. 15,5 / Tel/Fax: 021 752 997 021 753 270
 SUCURSAL 2: Loma Plata Av. Central c/ La Rotonda - Dpto. de Boquerón / Tel.: 0492 252 350
 SUCURSAL 3: Filadelfia Av. Chaco Boreal - Dpto. Boquerón / Tel.: 0491 432 450
 SUCURSAL 4: Santa Rita Ruta 6 Km. 213,5 - Dpto. Alto Parana / Tel.: 0673 221 675
 SUCURSAL 5: Santa Rosa Ruta N° 3 Gral. Elizardo Aquino / Tel.: 0433 240 144
 SUCURSAL 6: Katueté - Ruta N° 10 Las Residentas Km. 10 / Tel.: 0471 234 273 - Dpto. de Canindeyú
 SUCURSAL 7: San Alberto Super Carretera Km. 92 - Dpto. Alto Paraná Minga Porá / Tel.: 0677 20 361
 SUCURSAL 8: Bella Vista Sur Encarnación - Ruta N° 6 Planta Urbana e/ 8 de Diciembre y Alta Verá / Tel.: 0767 240 562
 TALLER : Mariano R. Alonso Mcal. S. López e/Cap. R. Cabral Bo. Mons. Bogarín / Tel.: 021 751 365

Sucursal 8: Bella Vista Sur, Ruta 6 Planta urbana entre 8 de diciembre y Alta Vera - Encarnación, Tel.: 0767 240 562

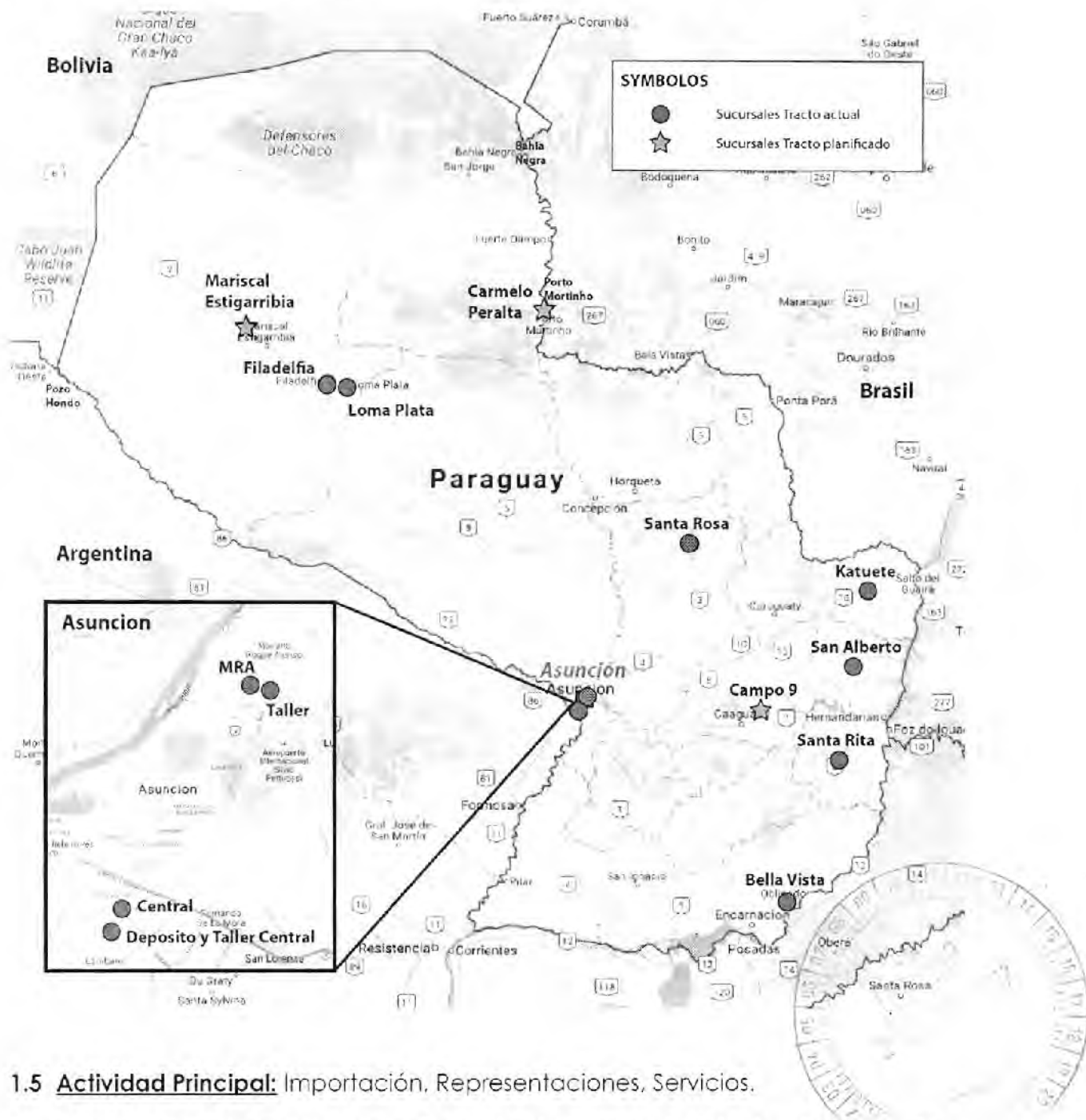

1.5 Actividad Principal: Importación, Representaciones, Servicios.

1.6 Año de Inicio de Operaciones, Duración de la sociedad, fecha de inscripción en el Registro Público, Histórico de modificaciones del Estatuto Social

Fue constituida inicialmente como "Tracto Repuestos Sociedad Responsabilidad Limitada", por escritura pública N° 53 de fecha 9 de mayo de 1991, pasada ante la Notaria Pública Gladys Vela Vaesken de Figueredo, inscripto en la Dirección General de los Registros Públicos, Registro Público de Comercio, por mandato del

Dr. Ausberto Salomón González
 Presidente

Prospecto del Programa de Emisión Global G1 de Tracto Agro

Tracto
 Dr. Ausberto González
 Presidente



Tracto



AGRO VIAL S.A.

Sea mejor equipo para el tiempo

www.tractoagrovia.com.py

TRACTORES E IMPLEMENTOS AGRICOLAS Y FORRAJEROS

REPUESTOS - ALAMBRES - ELECTRIFICADORES - PANELES

CENTRAL : Asunción - Dr. T. González y Tte. B. González / Tel/Fax: 021 555 613 / 14(RA) e-mail: tracto@tractoagrovia.com.py
 SUCURSAL 1: Mariano R. Alonso Ruta Transchaco Km. 15,5 / Tel/Fax: 021 752 997 021 753 270
 SUCURSAL 2: Loma Plata Av. Central c/ La Rotonda - Dpto. de Boquerón / Tel.: 0492 252 350
 SUCURSAL 3: Filadelfia Av. Chaco Boreal - Dpto. Boquerón / Tel.: 0491 432 450
 SUCURSAL 4: Santa Rita Ruta 6 Km. 213,5 - Dpto. Alto Parana / Tel.: 0673 221 675
 SUCURSAL 5: Santa Rosa Ruta N° 3 Gra. Elizardo Aquino / Tel.: 0433 240 144
 SUCURSAL 6: Katueté - Ruta N° 10 Las Residentes Km. 10 / Tel.: 0471 234 273 - Dpto. de Canindeyú
 SUCURSAL 7: San Alberto Super Carretera Km. 92 - Dpto. Alto Paraná Minga Porá / Tel.: 0677 20 361
 SUCURSAL 8: Bella Vista Sur Encarnación - Ruta N° 6 Planta Urbana e/ 8 de Diciembre y Alta Verá / Tel.: 0767 240 562
 TALLER : Mariano R. Alonso Mcal. S. López e/Cap. R. Cabral Bo. Mons. Bogarin / Tel.: 021 751 365

Señor Juez de 1ra. Instancia en lo Civil y Comercial del Primer Turno, Dr. Víctor Caballero, secretaria Mercedes Amidei de Estigarribia, según providencia de fecha 31 de mayo de 1991, anotado bajo el N° 484, Serie "B", al folio 2.048 y sgtes., Sección Contratos, en fecha de 3 de junio de 1991 e inscrita en el Registro de las Personas Jurídicas y Asociaciones bajo el N° 365 y al folio 3.152, Serie "B", el 14 de mayo de 2001.

Por escritura N° 193 de fecha 30 de octubre de 1992, pasada por ante la Notaria Pública Gladys Vela Vaesken de Figueredo, modificados parcialmente los estatutos sociales, de cuyo testimonio se tomó razón en el Registro Público de Comercio, por Mandato del Señor Juez de 1ra. Instancia en lo Civil y Comercial del 3er. Turno Dr. Luis Martínez B., Secretaria a cargo de Flora Morales Rivas, según providencia de fecha 19 de noviembre de 1992, anotado bajo en N° 633, al folio 6.049 y sgtes. Serie "C" en fecha 25 de noviembre de 1992 e Inscrito en el Registro de las Personas Jurídicas y Asociaciones bajo el N° 366 y al folio 3.158, Serie "B", el 14 de mayo de 2001.

Por escritura N° 30 de fecha 3 de agosto de 1994, pasada por ante la Notaria Pública Maricel F. Sullow Rojas, fueron modificados parcialmente los Estatutos Sociales de cuyo testimonio se tomó razón en el Registro Público de Comercio, por mandato del Señor Juez de 1ra. Instancia en lo Civil y Comercial del 4to. Turno, Dr. Roberto Salomón, Sra. Javier Irum, según providencia de fecha 11 de agosto de 1994, anotado, bajo N° 916, Serie "D", folio: 4859 y sgtes. , Sección Contratos, en fecha 17 de Agosto de 1994 e inscrita en el Registro de las personas Jurídicas y Asociaciones bajo N° 570 y l folio 4130, Serie "B", en fecha de 14 de Mayo de 2001.

Por escritura pública N° 23, de fecha 2 de junio de 1995, pasada ante la Notaria María del Carmen Frutos, fueron modificados parcialmente lo Estatutos Sociales, de cuyo testimonio se tomó razón en el Registro Público de Comercio, por mandato del Señor Juez de 1ra. Instancia en lo Civil y Comercial de Turno, Dr. Jesús Luis Mieres, según providencia de fecha 21 de Junio de 1995 anotado bajo el N° 431, Serie "B", al folio 3442 y sgtes., Sección en Contratos en fecha 23 de Junio de 1995 e inscrita en el Registro de las Personas Jurídicas y Asociaciones bajo el N° 571 y al Folio 4135, Serie "B", en fecha 14 de Mayo del 2001.

Por Escritura Pública N° 21 de Fecha 6 de Mayo de 1997, pasada por ante la Notaria Pública María del Carmen Frutos, fueron modificados parcialmente los Estatutos Sociales. de cuyo testimonio se tomó razón en el Registro Público de Comercio por mandato del Señor Juez de 1ra. Instancia en lo Civil y Comercial del 1 Imo. Turno, Dr. Carlos H. Mendoza, Sra. Norma E. Cristaldo, Según providencia de fecha 22 de Mayo de 1997, anotado bajo el N° 738, Serie "C", Sección Contratos, en fecha de 28 de Mayo de 1997 e inscrita en el Registro de Personas Jurídicas y Asociaciones bajo N° 572 y al Folio 4.143, Serie "B" de Fecha 14 de Mayo de 2001.

Por Escritura Pública N° 12 de fecha 2 de Junio de 1,998, pasada ante la Notaria Pública LUCILA PENELOPE FISCH DE ROTELA fue modificado parcialmente los Estatutos Sociales de cuyo testimonio se tomó razón en el Registro Público de Comercio, por mandato del Seños Juez de 1ra. Instancia en lo Civil y Comercial del 2º Turno, Dr. Silvino Delvalle, Sra. Julio Javier Ríos Bogada, Según providencia de fecha 29 de Junio de 1998, anotado bajo el N° 504, Serie "A", al folio 2673 y sgtes. , en fecha 1º de Julio de 1998 e inscrita en el registro de las Personas

Dr. Ausberto Salomón González
 Presidente

Tracto
 AGRO VIAL S.A.
 Sea mejor equipo para el tiempo
 Dr. Ausberto Salomón González
 Presidente



Tracto



AGRO VIAL S.A.

Se trabaja duro para el campo

www.tractoagrovia.com.py

TRACTORES E IMPLEMENTOS AGRICOLAS Y FORRAJEROS
REPUESTOS - ALAMBRES - ELECTRIFICADORES - PANELES

CENTRAL : Asunción - Dr. T. González y Tte. B. González / Tel/Fax: 021 555 613 / 14(RA) e-mail: tracto@tractoagrovia.com.py
 SUCURSAL 1: Mariano R. Alonso Ruta Transchaco Km. 15,5 / Tel/Fax: 021 752 997 021 753 270
 SUCURSAL 2: Loma Plata Av. Central c/ La Rotonda - Dpto. de Boquerón / Tel.: 0492 252 350
 SUCURSAL 3: Filadelfia Av. Chaco Boreal - Dpto. Boquerón / Tel.: 0491 432 450
 SUCURSAL 4: Santa Rita Ruta 6 Km. 213,5 - Dpto. Alto Paraná / Tel.: 0673 221 675
 SUCURSAL 5: Santa Rosa Ruta N° 3 Gral. Elizardo Aquino / Tel.: 0433 240 144
 SUCURSAL 6: Katuré - Ruta N° 10 Las Residentas Km. 10 / Tel.: 0471 234 273 - Dpto. de Canindeyú
 SUCURSAL 7: San Alberto Super Carretera Km. 92 - Dpto. Alto Paraná Minga Porá / Tel.: 0677 20 361
 SUCURSAL 8: Bella Vista Sur Encarnación - Ruta N° 6 Planta Urbana e/ 8 de Diciembre y Alta Verá / Tel.: 0767 240 562
 TALLER : Mariano R. Alonso Mcal. S. López e/Cap. R. Cabral Bo. Mons. Bogarín / Tel.: 021 751 365

Jurídicas y Asociaciones bajos el N° 574 y al folio 4.159, Serie "B", en fecha 14 de mayo de 2001.

Por Escritura Pública N° 163 de fecha 15 de Junio de 1999, pasada por ante la Notaria Pública Guillermina Samaniego de García fue transcrito y protocolizado el Acta de Aumento de Capital de la Firma, de cuyo testimonio se tomó razón en la Dirección General de los Registros Públicos de Comercio, por Mandato de la Jueza en lo Civil y Comercial de turno, Dra. María Jesús Bogado de Schubeuis, Secretaria Irma Miranda, según Providencia de fecha 19 de Julio de 1999, anotado bajo el N° 827, Serie "B", folio 5.000 y sgtes., Sección Contratos, en fecha 21 de Julio de 1.999 e inscrita en el Registro de las Personas Jurídicas y Asociaciones bajo el N° 575 y folio 4.167, Serie "B", en fecha 14 de Mayo de 2001.

Por Escritura Pública N° 27 de fecha 9 de Junio de 2000, autorizada por la Notaria Pública Alba Marina Fernández, fue transcrito protocolizado el Acta N° 21 que autoriza el aumento del capital de la firma, cuyo testimonio se tomó razón en la Dirección General de los Registros Públicos, Registro Público de Comercio, por mandato de la Jueza en lo Civil y Comercial del 6to. Turno, Dra. Valentina Núñez, Sra. Nora Murdoch, según A.I. N° 1.401 de fecha 28 de Julio del 2000, anotado bajo el N° 662, Serie "A", folio 5.096 y sgtes., Sección Contratos, en fecha 31 de Julio del 2000 e inscrita en el Registro de las Personas Jurídicas y Asociaciones bajo el N° 576 y al folio 4.175, Serie "B", en fecha 14 de mayo del 2001.

Por Escritura Pública N° 13 de fecha 25 de Julio de 2001, pasada ante la Notaria Lucila Penélope Fisch de Rotela, fue protocolizado y transcrito el Acta N° 29, que autorizo la modificación del artículo 5° de los Estatutos Sociales por aumento de Capital, cuyo testimonio se tomó razón en la Dirección General de los Registros Públicos, Registro Público de Comercio, por mandato del Señor Juez de 1ra. Instancia en lo Civil y Comercial, del 8° Turno, Dr. Neri Joel Kunzle, Sra. Natalia Ocampos, según A.I. N° 2.244 del 7 de diciembre del 2001, anotado bajo N° 890, folio 7016 y sgtes. Sección Contratos, en fecha 12 de diciembre de 2001 e inscrita en el Registro de las Personas Jurídicas y Asociaciones bajo el N° 965 y al folio 8.200, Serie "B" en fecha 12 de diciembre de 2001.

Por Escritura Pública N° 17 de fecha 10 de Julio de 2002, pasada ante la Notaria Lucila Penélope Fisch de Rotela, fue transcrito y protocolizado el Acta N° 30, que autoriza la modificación del capital de la mencionada firma, de cuyo testimonio se tomó razón en el Registro Público de Comercio, por mandato de la Señora jueza en lo Civil y Comercial del 4to. Turno, Dra. María Jesús Bogado de Shubeuis, secretaria Irma Miranda, según providencia de fecha 12 de noviembre de 2002, bajo el N° 862, folio 6.867 y sgtes., Sección Contratos, Serie "B" en fecha 12 de noviembre de 2002 e inscrita en la sección de Personas Jurídicas y Asociaciones, bajo el N° 774 y al folio 7.239 de la Serie "B" en fecha 15 de noviembre de 2002.

Por Escritura Pública N° 26 de fecha 5 de septiembre de 2003, pasada ante la Notaria Lucia Penélope Fisch de Rotela, fue transcrito y protocolizado el Acta N° 32, que autoriza la modificación del estatuto social por aumento de capital de la mencionada firma, cuyo testimonio se tomó razón en la Dirección General de los Registros Públicos de Comercio, por mandato del Señor Juez de 1ra. Instancia en lo Civil y Comercial del 8° Turno a cargo del Dr. Neri Joel Kunzle, Secretaria Florinda Rojas Rivas, según A.I. N° 1.892, de fecha 10 de Noviembre del 2003, bajo el N° 712, Serie "A", folio 8.141 y sgtes. Sección Contratos, y en la Sección de las Personas Jurídicas y Asociaciones, bajo el N° 560, folio 5.993 y sgtes., de la Serie "C", ambas de fecha 29 de noviembre del 2003.

Dr. Ausberto Salomón González
Presidente

Prospecto del Programa de Emisión Global G1 de Tracto Agro Vial S.A.

Tracto
AGRO VIAL S.A.
Se trabaja duro para el campo
Dr. Ausberto Salomón González
Presidente



Tracto



AGRO VIAL S.A.

La mejor calidad para el campo

www.tractoagrovia.com.py

TRACTORES E IMPLEMENTOS AGRICOLAS Y FORRAJEROS

REPUESTOS - ALAMBRES - ELECTRIFICADORES - PANELES

CENTRAL : Asunción - Dr. T. González y Tte. B. González / Tel/Fax: 021 555 613 / 14(RA) e-mail: tracto@tractoagrovia.com.py
 SUCURSAL 1: Mariano R. Alonso Ruta Transchaco Km. 15,5 / Tel/Fax: 021 752 997 021 753 270
 SUCURSAL 2: Loma Plata Av. Central c/ La Rotonda - Dpto. de Boquerón / Tel.: 0492 252 350
 SUCURSAL 3: Filadelfia Av. Chaco Boreal - Dpto. Boquerón / Tel.: 0491 432 450
 SUCURSAL 4: Santa Rita Ruta 6 Km. 213,5 - Dpto. Alto Parana / Tel.: 0673 221 675
 SUCURSAL 5: Santa Rosa Ruta N° 3 Gral. Elizardo Aquino / Tel.: 0433 240 144
 SUCURSAL 6: Katueté - Ruta N° 10 Las Residentas Km. 10 / Tel.: 0471 234 273 - Dpto. de Canindeyú
 SUCURSAL 7: San Alberto Super Carretera Km. 92 - Dpto. Alto Paraná Minga Porá / Tel.: 0677 20 381
 SUCURSAL 8: Bella Vista Sur Encarnación - Ruta N° 6 Planta Urbana el 8 de Diciembre y Alta Verá / Tel.: 0767 240 562
 TALLER : Mariano R. Alonso Mcal. S. López e/Cap. R. Cabral Bo. Mons. Bogarín / Tel.: 021 751 365

Por Escritura Pública N° 21 de fecha 17 de mayo de 2004, pasada ante la Notaria Pública Lucia Penélope Fisch de Rotela fue transcrita el Acta N° 34 la que autoriza la transformación de la firma TRACTO REPUESTOS SOCIEDAD DE RESPONSABILIDAD LIMITADA en "TRACTO REPUESTOS SOCIEDAD ANONIMA" de cuyo testimonio se toma razón en la Dirección General de los Registro Público, por mandato de la Jueza en lo Civil y Comercio del 1er. Turno, a cargo de la Dra. María Angélica Calvo, Secretaria Silvia Cazal Giménez, según el A.I. N° 1.177, de fecha 21 de julio del 2004, en la Sección Registro de las Personas Jurídicas y Asociaciones, bajo el N° 252, Folio 2.667, Serie "A" en fecha 9 de agosto de 2004 y Registro Público de Comercio, e inscripto en el Registro de Contratos, bajo el N° 849 Serie "B" folio 9, 076 y sgtes. , en fecha 17 de agosto del 2004.

Por Escritura Pública N° 12 de fecha 24 de mayo del 2005, pasada por ante la Notaria Lucila Penélope Fisch de Rotela fue formalizada la Escritura de Emisión de Acciones de las Series XXXVIII a la LX, de cuyo testimonio se tomó razón en la Dirección General de los Registros Públicos, Registro Público de Comercio Sección Contratos, Serie "B", bajo el N° 591, folio 6.200 y sgtes, en fecha 7 de julio de 2005.

Por Escritura Pública N° 6 de fecha 04 de mayo del 2006, pasada ante la Notaria Lucila Penélope Fisch de Rotela fue transcrita el Acta de la Asamblea Extraordinaria que modificó el Artículo 5to. De los Estatutos Sociales por aumento de capital, cuyo testimonio se tomó razón en la Dirección General de los Registros Públicos, según A.I. 960 de fecha 03 de julio del 2006, dictada por la Señora Juez de Primera Instancia en lo Civil y Comercial del 10º turno Dra. Mirtha Elena Ozuna de Cozal, Scía. Abog. Celso A. Medina, en las secciones de Personas Jurídicas y Asociaciones, bajo el N° 125 y al folio 1.385 y sgtes. , Serie "D" , fecha 07 de julio del 2.006 y en el Registro PÚBLICO DE Comercio Sección Contratos, Serie "F" , bajo el N° 47, folio 473 y sgtes. en fecha 4 de julio de 2006.

Por Escritura Pública N° 135 de fecha 22 de mayo del 2008, fue transcrita y protocolizado el Acta N° 24, que autoriza la modificación del Estatuto Social por aumento de Capital de la mencionada firma, cuyo testimonio se tomó en la Dirección General de los Registros Públicos de Comercio, en virtud al dictamen de la Abogacía del Tesoro, bajo el N° 313, Serie "F", folio 4357 y sgtes., Sección Contratos, en fecha 06 de junio del 2008, a la que me remitiré para lo que hubiere lugar.

Por Escritura Pública N° 136 de fecha 22 de mayo del 2008, fue formalizada la Escritura de Emisión de Acciones de la Serie "CXXVI a la CL", de cuyo testimonio se tomó razón en la Dirección General de los Registros Públicos, Registros Públicos de Comercio Sección Contratos, Serie "F", bajo el N° 314, folio 4.370 y sgtes; y en el Registro de Personas Jurídicas bajo el N° 591, serie "D", folio 6.832, ambas en fecha 06 de junio de 2008.

Según Acta N° 7 de Asamblea General Extraordinaria se decide la modificación del Estatuto Social, por inscripción de la empresa como sociedad emisora, protocolizada según Escritura Pública N° 19 de fecha 06 de marzo de 2009, inscripta en la Dirección General de los Registros Públicos, sección Personas Jurídicas y Asociaciones inscripto bajo el N° 104, folio 1205, serie "E", en fecha 20 de abril de 2009, y en el Registro Público de Comercio Sección Contratos, bajo el N° 317, serie "E", folio 3167, de fecha 20 de abril de 2009. Por Escritura Pública Nro. 137 de fecha 04 de mayo de 2009, fue formalizada la Escritura de emisión de acciones de las series numeradas de la serie "CLII" a la serie "CLXXI" inscripta en la

Dr. Ausberto Salomón González
 Presidente

Tracto
 AGRO VIAL S.A.
 La mejor calidad para el campo





CENTRAL : Asunción - Dr. T. González y Tte. B. González / Tel/Fax: 021 555 613 / 14(RA) e-mail: tracto@tractoagrovial.com.py
 SUCURSAL 1: Mariano R. Alonso Ruta Transchaco Km. 15,5 / Tel/Fax: 021 752 997 021 753 270
 SUCURSAL 2: Loma Plata Av. Central c/ La Rotonda - Dpto. de Boquerón / Tel.: 0492 252 350
 SUCURSAL 3: Filadelfia Av. Chaco Boreal - Dpto. Boquerón / Tel.: 0491 432 450
 SUCURSAL 4: Santa Rita Ruta 6 Km. 213,5 - Dpto. Alto Parana / Tel.: 0673 221 675
 SUCURSAL 5: Santa Rosa Ruta N° 3 Gral. Elizardo Aquino / Tel.: 0433 240 144
 SUCURSAL 6: Katueté - Ruta N° 10 Las Residentas Km. 10 / Tel.: 0471 234 273 - Dpto. de Canindeyú
 SUCURSAL 7: San Alberto Super Carretera Km. 92 - Dpto. Alto Paraná Mínga Porá / Tel.: 0677 20 361
 SUCURSAL 8: Bella Vista Sur Encarnación - Ruta N° 6 Planta Urbana e/ 8 de Diciembre y Alta Verá / Tel.: 0787 240 582
 TALLER : Mariano R. Alonso Mcal. S. López e/Cap. R. Cabral Bo. Mons. Bogarín / Tel.: 021 751 365

www.tractoagrovial.com.py
 TRACTORES E IMPLEMENTOS AGRICOLAS Y FORRAJEROS
 REPUESTOS - ALAMBRES - ELECTRIFICADORES - PANELES

Dirección de los Registros Públicos, sección Contratos, bajo el N° 329, serie "D", folio 3484, en fecha 12 de mayo de 2009.

Por Acta de Asamblea Ordinaria N° 9 de fecha 17 de abril del año 2010 fueron emitidas las acciones numeradas del CLXXVI al CXC, acta que fue protocolizada según Escritura Pública N° 203, de fecha 14 de mayo del año 2010, división civil, sección A, folio 422/429, inscrita en los Registros Públicos bajo el número 316, serie F, folio 3602, de fecha 04 de junio del año 2010.

Por Acta de Asamblea Ordinaria N° 10 de fecha 17 de abril del 2011, fueron emitidas las acciones numeradas del CXCI al CCL, acta que fue protocolizada según escritura pública N° 46 de fecha 24 de mayo del año 2011, división comercial, sección B, folio 108/115, inscrita en los registros públicos bajo el N° 429, serie F, folio 3325 y siguientes, en fecha 9 de junio del año 2011.

Por Acta de Asamblea Extraordinaria N° 11 de fecha 16 de abril del año 2012 fue modificado el artículo quinto de los Estatutos Sociales aumentando el capital social autorizado a Gs. 60.000.000.000 representado por sesenta mil acciones nominativas con derecho a un voto por acción numerada del 1 al 60 mil con un valor nominal de 1.000.000.- cada una, distribuidas en 600 series de Gs. 100.000.000.- cada serie identificadas con los números romanos I al DC. Acta que fue protocolizada por Escritura Pública N° 185 en fecha 23 de abril de 2012 inscrita en los Registros Públicos bajo el N° 535, Serie D, folio 6314 y sgtes., en fecha 04 de mayo del año 2012.

Por Acta de Asamblea Extraordinaria N° 13 del 20 de septiembre de 2012 la sociedad Tracto Repuestos Sociedad Anónima fue transformada a Tracto Agro Vial S.A., que fue protocolizada según Escritura Pública N° 31 del 05 de octubre del 2012 inscrita en los Registros Públicos bajo el N° 5.902 del 28 de noviembre de 2012, en los Registros de Contratos N° 1510 Serie F, folio 9577 y sgtes., en fecha 05 de diciembre de 2012.

Por Acta de Asamblea Ordinaria N° 14 del 15 de abril del año 2013 fue autorizada la emisión de 72 series de acciones numeradas CCCXXIX al CD por un valor de Gs. 7.200.000.000.- la referida acta fue protocolizada por Escritura Pública N° 69 de fecha 20 de abril del 2013 inscrita en el Registro de Contratos bajo el N° 278 serie F, folio 1962 y sgtes., en fecha 26 de mayo del 2013.

Por Acta de Asamblea N° 15 de fecha 16 de abril del 2014 se emiten 110 series de acciones nominales numeradas CDI al DX por valor de Gs. 11.000.000.000.- acta que fue protocolizada según Escritura Pública N° 117 del 20 de mayo de 2014, inscrita en el Registro de Contratos bajo el N° 294 serie C, folio 2966 de fecha 09 de junio de 2014.

Por Acta de Asamblea General Extraordinaria N° 16 de fecha 18/04/2015 queda modificado el Artículo Quinto de los Estatutos de Tracto Agro Vial S.A. como sigue: El capital social queda fijado en la suma de Gs. 100.000.000.000.- representado por 100.000 acciones con un valor nominal de 1.000.000 cada uno, distribuida en 1.000 series de Gs. 100.000.000.- cada serie identificadas con los números romanos del I al M, protocolizada por Escritura Pública N° 102 de fecha 30/04/2015, que fue registrada en los Registros de Públicos bajo el número 185 folio 2126, en fecha 29 de mayo de 2015 y en el Registro de Contratos bajo el número 120 serie C, folio 1.140-1152 en fecha 29 de mayo de 2015.

Por Acta de Asamblea Ordinaria N° 17 del 18 de abril de 2015 quedan emitidas 100 series de acciones nominales numeradas del DXI al DCX por un valor de Gs. 10.000.000.000.- acta que fue protocolizada según Escritura Pública N° 103 del 30

Dr. Ausberto Salomón González
 Presidente

Prospecto del Programa de Emisión Global G1 de Tracto Agro Vial S.A. - Página 13

Tracto
 Dr. Ausberto Salomón González
 Presidente



CENTRAL : Asunción - Dr. T. González y Tte. B. González / Tel/Fax: 021 555 613 / 14(RA) e-mail: tracto@tractoagrovial.com.py
 SUCURSAL 1: Mariano R. Alonso Ruta Transchaco Km. 15,5 / Tel/Fax: 021 752 997 021 753 270
 SUCURSAL 2: Loma Plata Av. Central c/ La Rotonda - Dpto. de Boquerón / Tel.: 0492 252 350
 SUCURSAL 3: Filadelfia Av. Chaco Boreal - Dpto. Boquerón / Tel.: 0491 432 450
 SUCURSAL 4: Santa Rita Ruta 6 Km. 213,5 - Dpto. Alto Parana / Tel.: 0673 221 675
 SUCURSAL 5: Santa Rosa Ruta N° 3 Gral. Elizardo Aquino / Tel.: 0433 240 144
 SUCURSAL 6: Katueté - Ruta N° 10 Las Residentas Km. 10 / Tel.: 0471 234 273 - Dpto. de Canindeyú
 SUCURSAL 7: San Alberto Super Carretera Km. 92 - Dpto. Alto Paraná Minga Porá / Tel.: 0677 20 361
 SUCURSAL 8: Bella Vista Sur Encarnación - Ruta N° 6 Planta Urbana e/ 8 de Diciembre y Alta Verá / Tel.: 0767 240 562
 TALLER : Mariano R. Alonso Mcal. S. López e/Cap. R. Cabral Bo. Mons. Bogarín / Tel.: 021 751 365

www.tractoagrovial.com.py
 TRACTORES E IMPLEMENTOS AGRICOLAS Y FORRAJEROS
 REPUESTOS - ALAMBRES - ELECTRIFICADORES - PANELES

de abril de 2015, inscrita en los Registros de Contratos bajo el N° 98 serie C, folio 965-976 en fecha 29 de abril de 2015.

Por Acta de Asamblea Ordinaria N° 18 de fecha 16 de abril de 2016 quedan emitidas 210 series de acciones nominales numeradas del DCXI al DCCCXX por valor de Gs. 21.000.000.000.- acta que fue registrada en los Registros Públicos bajo el número 01 de folio 1-13 y sgtes. 18 de mayo de 2016.

Duración de la sociedad: 99 años.

1.7 BREVE RESEÑA HISTORICA:

TRACTO AGRO VIAL S.A. fue fundada hace más de 30 años, el 05 de mayo de 1986. En treinta años de trabajo Tracto ha logrado ser líder en venta de implementos agrícolas, repuestos para diversas marcas de Tractores y máquinas viales, alambres y accesorios en el sector productivo del país, que es el sector agropecuario.

La empresa empezó dedicándose a la compra de implementos y maquinas usadas y su reacondicionamiento para la venta. Luego la empresa empezó a realizar la misma actividad, pero con Tractores usados de las marcas Massey Ferguson, Valmet, Volvo y CBT. Posteriormente en el año 1991 empezó a importar piezas para las marcas de tractores mencionadas y ese año la empresa pasó a denominarse TRACTO REPUESTOS S.R.L.

A partir del año 2005 la empresa incorporó la comercialización de toda la línea de piezas para maquinarias de la línea amarilla, Caterpillar, Komatsu, Volvo, Fiat Alis, etc.

En el año 2012 Directorio de la empresa decidió realizar un cambio de denominación que esté más acorde al tipo de negocio de la firma y la empresa pasó a denominarse TRACTO AGRO VIAL S.A.

Principalmente se redefinió la Visión, la Misión y los objetivos de la empresa y de ahí la necesidad de cambiar el slogan. Hoy "SU MEJOR ALIADO PARA EL CAMPO", ya que TRACTO siempre está buscando estar más cerca del productor, acompañándole en el campo, en el trabajo, apoyándole para mejorar su sistema productivo.

En el año 2008 empezó a comercializar bolsas para silo y desde el año 2013 toda la línea de lubricantes americanos y diversos tipos de accesorios para Tractores y para Implementos Agrícolas.

La última incorporación en cuanto a representaciones es la de los tractores Foton de China con un muy buen resultado de ventas. También realiza la distribución de toda la línea de maquinarias destinadas a obras viales de la marca Foton.

VISION: Posicionarnos como el principal y mejor proveedor de productos agropecuarios y viales del país.

Dr. Ausberto Salomón González
 Presidente



CENTRAL : Asunción - Dr. T. González y Tte. B. González / Tel/Fax: 021 555 613 / 14(RA) e-mail: tracto@tractoagrovial.com.py
 SUCURSAL 1: Mariano R. Alonso Ruta Transchaco Km. 15,5 / Tel/Fax: 021 752 997 021 753 270
 SUCURSAL 2: Loma Plata Av. Central c/ La Rotonda - Dpto. de Boquerón / Tel.: 0492 252 350
 SUCURSAL 3: Filadelfia Av. Chaco Boreal - Dpto. Boquerón / Tel.: 0491 432 450
 SUCURSAL 4: Santa Rita Ruta 6 Km. 213,5 - Dpto. Alto Parana / Tel.: 0673 221 675
 SUCURSAL 5: Santa Rosa Ruta N° 3 Gral. Elizardo Aquino / Tel.: 0433 240 144
 SUCURSAL 6: Katueté - Ruta N° 10 Las Residentas Km. 10 / Tel.: 0471 234 273 - Dpto. de Canindeyú
 SUCURSAL 7: San Alberto Super Carretera Km. 92 - Dpto. Alto Paraná Minga Porá / Tel.: 0677 20 361
 SUCURSAL 8: Bella Vista Sur Encarnación - Ruta N° 6 Planta Urbana e/ 8 de Diciembre y Alta Verá / Tel.: 0767 240 562
 TALLER : Mariano R. Alonso Mcal. S. López e/Cap. R. Cabral Bo. Mons. Bogarín / Tel.: 021 751 365

www.tractoagrovial.com.py
 TRACTORES E IMPLEMENTOS AGRICOLAS Y FORRAJEROS
 REPUESTOS - ALAMBRES - ELECTRIFICADORES - PANELES

MISION: Satisfacer las necesidades del productor con tecnología, calidad, asesoramiento pre venta, y un excelente servicio post-venta contribuyendo al desarrollo de la empresa del sector y del país.

Situación de Sectores donde opera la empresa

La empresa opera en 3 sectores específicos de productores y actividades: En primer lugar, el Sector Ganadero, constituye el 50% de sus clientes y es el sector en donde se inició la empresa. En segundo lugar, el Sector Agrícola, constituye el 25% de los clientes. En tercer lugar, tenemos el Sector de empresas viales, que constituyen el 25% del paquete de clientes.

Contamos con un plantel de funcionarios entre directores, gerentes, vendedores, técnicos, cercano a las 210 personas.

Nuestra casa central, depósitos, talleres y sucursales están asentados sobre una superficie de casi 40.000 metros cuadrados y todos son propiedad de Tracto Agro Vial SA con construcciones de primer nivel.

Principales Rubros:

Los productos son importados de 93 fábricas de todo el mundo, en especial de: Argentina, Brasil, Estados Unidos, China, España, Turquía, Italia, Inglaterra, etc. TRACTO destaca en la comercialización de los siguientes rubros:

Tractores

La empresa empezó vendiendo Tractores usados, reacondicionados en nuestros talleres, de diferentes marcas como Massey Ferguson, Valmet, Ford, Volvo, actualmente importa Tractores de la marca CHANGFA de China. Contamos además con la representación exclusiva de la marca FOTON LOVOL, que refiere la línea de tractores e implementos agrícolas.

Las ventas de la marca FOTON han tomado gran participación en el mercado, incluso se encuentran en segundo lugar detrás de los tractores de marcas brasileras, esto de la mano de TRACTO.

Maquinas viales

Maquinas Viales: TRACTO empezó a comercializar las máquinas viales desde el año 2012 tomando la representación exclusiva de la marca SHANTUI. Hoy se dedica a la distribución de FOTON de esta línea, considerando la amplia gamas de repuestos y el apoyo técnico brindado por la marca.

Repuestos agrícolas y para máquinas viales

Tracto vende toda la línea de repuestos para Tractores MF, Valtra, John Deere, New Holland, Ford, repuestos para toda la variedad de implementos agrícolas y forrajeros, toda la gama de piezas para la línea amarilla como: Caterpillar, Komatsu, Volvo, etc., es líder en la comercialización de piezas para las marcas mencionadas incluyendo marcas Chinas como LiuGong, SEN, SDLG, XCMG etc. repuestos para implementos agrícolas. La empresa trabaja con las fabricas

Dr. Ausberto Salomón González
 Presidente

Prospecto del Programa de Emisión Global G1 de Tracto Agro Vial S.A. - Página 11
 Dr. Ausberto Salomón González
 Presidente





www.tractoagrovial.com.py
 TRACTORES E IMPLEMENTOS AGRICOLAS Y FORRAJEROS
 REPUESTOS - ALAMBRES - ELECTRIFICADORES - PANELES

CENTRAL : Asunción - Dr. T. González y Tte. B. González / Tel/Fax: 021 555 613 / 14(RA) e-mail: tracto@tractoagrovial.com.py
 SUCURSAL 1: Mariano R. Alonso Ruta Transchaco Km. 15,5 / Tel/Fax: 021 752 997 021 753 270
 SUCURSAL 2: Loma Plata Av. Central c/ La Rotonda - Dpto. de Boquerón / Tel.: 0492 252 350
 SUCURSAL 3: Filadelfia Av. Chaco Boreal - Dpto. Boquerón / Tel.: 0491 432 450
 SUCURSAL 4: Santa Rita Ruta 6 Km. 213,5 - Dpto. Alto Parana / Tel.: 0673 221 675
 SUCURSAL 5: Santa Rosa Ruta N° 3 Gral. Elizardo Aquino / Tel.: 0433 240 144
 SUCURSAL 6: Katueté - Ruta N° 10 Las Residentas Km. 10 / Tel.: 0471 234 273 - Dpto. de Canindeyú
 SUCURSAL 7: San Alberto Super Carretera Km. 92 - Dpto. Alto Paraná Minga Porá / Tel.: 0677 20 361
 SUCURSAL 8: Bella Vista Sur Encarnación - Ruta N° 6 Planta Urbana el 8 de Diciembre y Alta Verá / Tel.: 0767 240 562
 TALLER : Mariano R. Alonso Mcal. S. López e/Cap. R. Cabral Bo. Mons. Bogarin / Tel.: 021 751 365

mundiales más importantes de repuestos como MWM, LUK, INA, FAG, ZF, NTN, BOSCH, SHADECK, INDISA, CTP, ITM y muchas otras marcas.

Alambres

Nuestra firma tiene la mayor participación de mercado en el rubro alambres y tejidos, con el 40% aproximadamente de la marca Morlan, de procedencia brasileña.

Silobolsas

TRACTO hoy es el mayor importador en Paraguay de bolsas para silo, que importa de la marca Ipesa de Argentina. Se venden al año unas 1800 bolsas de distintas medidas para guardar tanto granos como forrajes.

Lubricantes

Tracto siempre comercializo esta línea, pero desde sus inicios compraba en plaza para volver a revenderlos, de distintas marcas como Gulf, Movil, Castrol, LEVron, etc. ha adquirido la representación exclusiva de la marca CAM2-SPECTROL, marca americana de última tecnología, marca cuya dueña es la empresa AMALIE. Estos lubricantes no solo se venden directo al cliente o en mostrador sino también para los services de todos los tractores y máquinas viales comercializados por la empresa .

Implementos agrícolas y forrajeros

La empresa comercializa una muy amplia gama de implementos o maquinarias agrícolas como por ejemplo arados, acoplados, tanques, rastras aradoras y niveladoras, planas, palas frontales, palas niveladoras traseras, tolvas graneleras, sembradoras y plantadoras, subsoladores, surcadores, esparcidores de abono y semillas, mixer, pulverizadores, rato enfardadoras, rastrillos hileradores, segadoras, rotativas, trallias, cosechadoras de forraje, picadoras y moledoras, vagones forrajeros y otros equipos. Estos equipos los importamos de las fabricas más importantes del mundo como mencionamos ya más arriba.

Representaciones y Distribuciones más importantes

Tractores y Motocultores



Máquinas viales



[Handwritten signature]
Tracto
 AGRO VIAL S.A.
 Dr. Ausberto González
 Presidente



Dr. Ausberto Salomón González
 Presidente



Tracto

AGRO VIAL S.A. *Sin mejor aliado para el campo*

www.tractoagrovial.com.py

TRACTORES E IMPLEMENTOS AGRICOLAS Y FORRAJEROS
 REPUESTOS - ALAMBRES - ELECTRIFICADORES - PANELES

CENTRAL : Asunción - Dr. T. González y Tte. B. González / Tel/Fax: 021 555 613 / 14(RA) e-mail: tracto@tractoagrovial.com.py
 SUCURSAL 1: Mariano R. Alonso Ruta Transchaco Km. 15,5 / Tel/Fax: 021 752 997 021 753 270
 SUCURSAL 2: Loma Plata Av. Central c/ La Rotonda - Dpto. de Boquerón / Tel.: 0492 252 350
 SUCURSAL 3: Filadelfia Av. Chaco Boreal - Dpto. Boquerón / Tel.: 0491 432 450
 SUCURSAL 4: Santa Rita Ruta 6 Km. 213,5 - Dpto. Alto Parana / Tel.: 0673 221 675
 SUCURSAL 5: Santa Rosa Ruta N° 3 Gral. Elizardo Aquino / Tel.: 0433 240 144
 SUCURSAL 6: Katueté - Ruta N° 10 Las Residentas Km. 10 / Tel.: 0471 234 273 - Dpto. de Canindeyú
 SUCURSAL 7: San Alberto Super Carretera Km. 92 - Dpto. Alto Paraná Minga Porá / Tel.: 0677 20 361
 SUCURSAL 8: Bella Vista Sur Encarnación - Ruta N° 6 Planta Urbana el 8 de Diciembre y Alta Verá / Tel.: 0767 240 562
 TALLER : Mariano R. Alonso Mcal. S. López e/Cap. R. Cabral Bo. Mons. Bogarín / Tel.: 021 751 365

Alambres



Lubricantes



Silobolsas

IPESA

Implementos



Dr. Ausberto Salomón González
 Presidente

Prospecto del Programa de Emisión Global G1 de Tracto Agro Vial S.A.

[Handwritten Signature]
Tracto
 AGRO VIAL S.A. *Sin mejor aliado para el campo*
 Dr. Ausberto Salomón González
 Presidente



AGRO VIAL S.A. *Sin ningún retardo para el campo*
www.tractoagrovia.com.py
 TRACTORES E IMPLEMENTOS AGRICOLAS Y FORRAJEROS
 REPUESTOS - ALAMBRES - ELECTRIFICADORES - PANELES

CENTRAL : Asunción - Dr. T. González y Tte. B. González / Tel/Fax: 021 555 613 / 14(RA) e-mail: tracto@tractoagrovia.com.py
 SUCURSAL 1: Mariano R. Alonso Ruta Transchaco Km. 15,5 / Tel/Fax: 021 752 997 021 753 270
 SUCURSAL 2: Loma Plata Av. Central c/ La Rotonda - Dpto. de Boquerón / Tel.: 0492 252 350
 SUCURSAL 3: Filadelfia Av. Chaco Boreal - Dpto. Boquerón / Tel.: 0491 432 450
 SUCURSAL 4: Santa Rita Ruta 6 Km. 213,5 - Dpto. Alto Parana / Tel.: 0673 221 675
 SUCURSAL 5: Santa Rosa Ruta N° 3 Gral. Elizardo Aquino / Tel.: 0433 240 144
 SUCURSAL 6: Katuelé- Ruta N° 10 Las Residentas Km. 10 / Tel.: 0471 234 273 - Dpto. de Canindeyú
 SUCURSAL 7: San Alberto Super Carretera Km. 92 - Dpto. Alto Paraná Minga Porá / Tel.: 0677 20 361
 SUCURSAL 8: Bella Vista Sur Encarnación - Ruta N° 6 Planta Urbana el 8 de Diciembre y Alta Verá / Tel.: 0767 240 562
 TALLER : Mariano R. Alonso Mcal. S. López e/Cap. R. Cabral Bo. Mons. Bogarín / Tel.: 021 751 365



Repuestos



Dr. Ausberto Salomón González
 Presidente

Tracto
 AGRO VIAL S.A.
 Dr. Ausberto González
 Presidente



www.tractoagrovia.com.py
TRACTORES E IMPLEMENTOS AGRICOLAS Y FORRAJEROS
REPUESTOS - ALAMBRES - ELECTRIFICADORES - PANELES

CENTRAL : Asunción - Dr. T. González y Tte. B. González / Tel/Fax: 021 555 613 / 14(RA) e-mail: tracto@tractoagrovia.com.py
SUCURSAL 1: Mariano R. Alonso Ruta Transchaco Km. 15,5 / Tel/Fax: 021 752 997 021 753 270
SUCURSAL 2: Loma Plata Av. Central c/ La Rotonda - Dpto. de Boquerón / Tel.: 0492 252 350
SUCURSAL 3: Filadelfia Av. Chaco Boreal - Dpto. Boquerón / Tel.: 0491 432 450
SUCURSAL 4: Santa Rita Ruta 6 Km. 213,5 - Dpto. Alto Parana / Tel.: 0673 221 675
SUCURSAL 5: Santa Rosa Ruta N° 3 Gral. Elizardo Aquino / Tel.: 0433 240 144
SUCURSAL 6: Katueté - Ruta N° 10 Las Residentas Km. 10 / Tel.: 0471 234 273 - Dpto. de Canindeyú
SUCURSAL 7: San Alberto Super Carretera Km. 92 - Dpto. Alto Paraná Minga Porá / Tel.: 0677 20 361
SUCURSAL 8: Bella Vista Sur Encarnación - Ruta N° 6 Planta Urbana el 8 de Diciembre y Alta Verá / Tel.: 0767 240 562
TALLER : Mariano R. Alonso Mcal. S. López el/Cap. R. Cabral Bo. Mons. Bogarín / Tel.: 021 751 365



Composición de ventas por rubros

La composición de venta de TRACTO es como sigue:

TRACTORES E IMPLEMENTOS AGRICOLAS	→ 40%
REPUESTOS Y ACCESORIOS	→ 32%
ALAMBRES DE TODO TIPO	→ 20%
LUBRICANTES	→ 5%
SILOBOLSAS	→ 3%



1.8 COMPOSICIÓN ACCIONARIA DE TRACTO AGRO VIAL S.A. AL 31/03/2017:

Capital Social (De acuerdo al Art. Nro. 5 de los estatutos sociales) suma al 31/03/2017 Gs. 100.000.000.000 (Guaraníes cien mil millones) Representado por cien mil (100.000), acciones nominativas, con derecho a un voto por acción, numeradas del uno (1) al cien mil (100.000), con un valor nominal de G. 1.000.000 (Guaraníes un millón) cada acción, distribuidas en mil (1.000) series de cien millones de Guaraníes (G. 100.000.000) cada serie identificada con los números romanos uno (I) al mil (M).

Capital Emitido Gs 82.000.000.000 (Guaraníes ochenta y dos mil millones).-
Capital Suscrito Gs 82.000.000.000 (Guaraníes ochenta y dos mil millones).-
Capital Integrado Gs 82.000.000.000 (Guaraníes ochenta y dos mil millones).-
Valor nominal de acciones: Gs 1.000.000 cada una.

CAPITAL SUSCRITO E INTEGRADO AL 31/03/2017

Capital Emitido Gs 82.000.000.000 (Guaraníes ochenta y dos mil millones).-
Capital Suscrito Gs 82.000.000.000 (Guaraníes ochenta y dos mil millones).-
Capital Integrado Gs 82.000.000.000 (Guaraníes ochenta y dos mil millones).-

Dr. Ausberto Salomón González
Presidente

Prospecto del Programa de Emisión Global G1 de Tracto Agro Vial S.A.



Dr. Ausberto González
Presidente



www.tractoagrovial.com.py
TRACTORES E IMPLEMENTOS AGRICOLAS Y FORRAJEROS
REPUESTOS - ALAMBRES - ELECTRIFICADORES - PANELES

CENTRAL : Asunción - Dr. T. González y Tte. B. González / Tel/Fax: 021 556 813 / 14(RA) e-mail: tracto@tractoagrovial.com.py
SUCURSAL 1: Mariano R. Alonso Ruta Transchaco Km. 15,5 / Tel/Fax: 021 752 997 021 753 270
SUCURSAL 2: Loma Plata Av. Central c/ La Rotonda - Dpto. de Boquerón / Tel.: 0492 252 350
SUCURSAL 3: Filadelfia Av. Chaco Boreal - Dpto. Boquerón / Tel.: 0491 432 450
SUCURSAL 4: Santa Rita Ruta 6 Km. 213,5 - Dpto. Alto Parana / Tel.: 0673 221 675
SUCURSAL 5: Santa Rosa Ruta N° 3 Gral. Elizardo Aquino / Tel.: 0433 240 144
SUCURSAL 6: Katueté - Ruta N° 10 Las Residentas Km. 10 / Tel.: 0471 234 273 - Dpto. de Canindeyú
SUCURSAL 7: San Alberto Super Carretera Km. 92 - Dpto. Alto Paraná Minga Porá / Tel.: 0677 20 361
SUCURSAL 8: Bella Vista Sur Encarnación - Ruta N° 6 Planta Urbana e/ 8 de Diciembre y Alta Verá / Tel.: 0767 240 562
TALLER : Mariano R. Alonso Mcal. S. López e/Cap. R. Cabral Bo. Mons. Bogarin / Tel.: 021 751 365

Valor nominal de acciones: Gs 1.000.000 cada una.
COMPOSICIÓN ACCIONARIA AL 31/03/2017:

Accionistas	Clase	Canf. De acc.	Valor nominal	Votos x acc.	Total de votos	Monto	% de part.
Ausberto S. Gonzalez Acosta	OS	12.300	1.000.000	1	12.300	12.300.000.000	15,00%
María García de Gonzalez	OS	12.300	1.000.000	1	12.300	12.300.000.000	15,00%
María Soledad de Medina	OS	5.465	1.000.000	1	5.465	5.465.000.000	6,66%
María Elizabeth Gonzalez	OS	5.465	1.000.000	1	5.465	5.465.000.000	6,66%
Fernando Gonzalez	OS	5.470	1.000.000	1	5.470	5.470.000.000	6,67%
Roberto Acosta Rodríguez	OS	15.035	1.000.000	1	15.035	15.035.000.000	18,34%
Estela García de Acosta	OS	15.035	1.000.000	1	15.035	15.035.000.000	18,34%
Rebecca Acosta Garcia	OS	5.465	1.000.000	1	5.465	5.465.000.000	6,66%
Jose Acosta Garcia	OS	5.465	1.000.000	1	5.465	5.465.000.000	6,66%
TOTALES		82.000			82.000	82.000.000.000	100,00%

1.9 BANCOS CON LOS CUALES OPERAMOS

- Sudameris Bank S.A.E.C.A.
- Banco Regional S.A.E.C.A.
- Banco Continental S.A.E.C.A.
- Banco Itaú Paraguay S.A.
- GNB Paraguay S.A.
- Banco Amambay S.A.
- BBVA S.A.
- Banco Atlas S.A.
- Citibank
- Bancop
- Banco Nacional de Fomento
- Banco de la Nación Argentina S.A.
- Banco Do Brasil S.A.
- Banco Itapúa S.A.E.C.A.
- Visión Banco S.A.E.C.A.
- Banco Familiar S.A.E.C.A.
- Interfisa Banco S.A.E.C.A.



[Handwritten signature]
Tracto
 AGRO VIAL S.A.
 Su mejor aliado para el campo
Dr. Ausberto González
 Presidente

Dr. Ausberto Salomón González
 Presidente



www.tractoagrovia.com.py
TRACTORES E IMPLEMENTOS AGRICOLAS Y FORRAJEROS
REPUESTOS - ALAMBRES - ELECTRICADORES - PANELES

CENTRAL : Asunción - Dr. T. González y Tte. B. González / Tel/Fax: 021 555 613 / 14(RA) e-mail: tracto@tractoagrovia.com.py
SUCURSAL 1: Mariano R. Alonso Ruta Transchaco Km. 15,5 / Tel/Fax: 021 752 997 021 753 270
SUCURSAL 2: Loma Plata Av. Central c/ La Rotonda - Dpto. de Boquerón / Tel.: 0492 252 350
SUCURSAL 3: Filadelfia Av. Chaco Boreal - Dpto. Boquerón / Tel.: 0491 432 450
SUCURSAL 4: Santa Rita Ruta 6 Km. 213,5 - Dpto. Alto Parana / Tel.: 0673 221 675
SUCURSAL 5: Santa Rosa Ruta N° 3 Gral. Elizardo Aquino / Tel.: 0433 240 144
SUCURSAL 6: Katueté - Ruta N° 10 Las Residentas Km. 10 / Tel.: 0471 234 273 - Dpto. de Canindeyú
SUCURSAL 7: San Alberto Super Carretera Km. 92 - Dpto. Alto Paraná Minga Porá / Tel.: 0677 20 361
SUCURSAL 8: Bella Vista Sur Encarnación - Ruta N° 6 Planta Urbana e/ 8 de Diciembre y Alta Verá / Tel.: 0767 240 562
TALLER : Mariano R. Alonso Mca. S. López e/Cap. R. Cabral Bo. Mons. Bogarín / Tel.: 021 751 365

2. ESTRUCTURA ORGANIZACIONAL:
2.1. Organigramas:

Organigrama Central

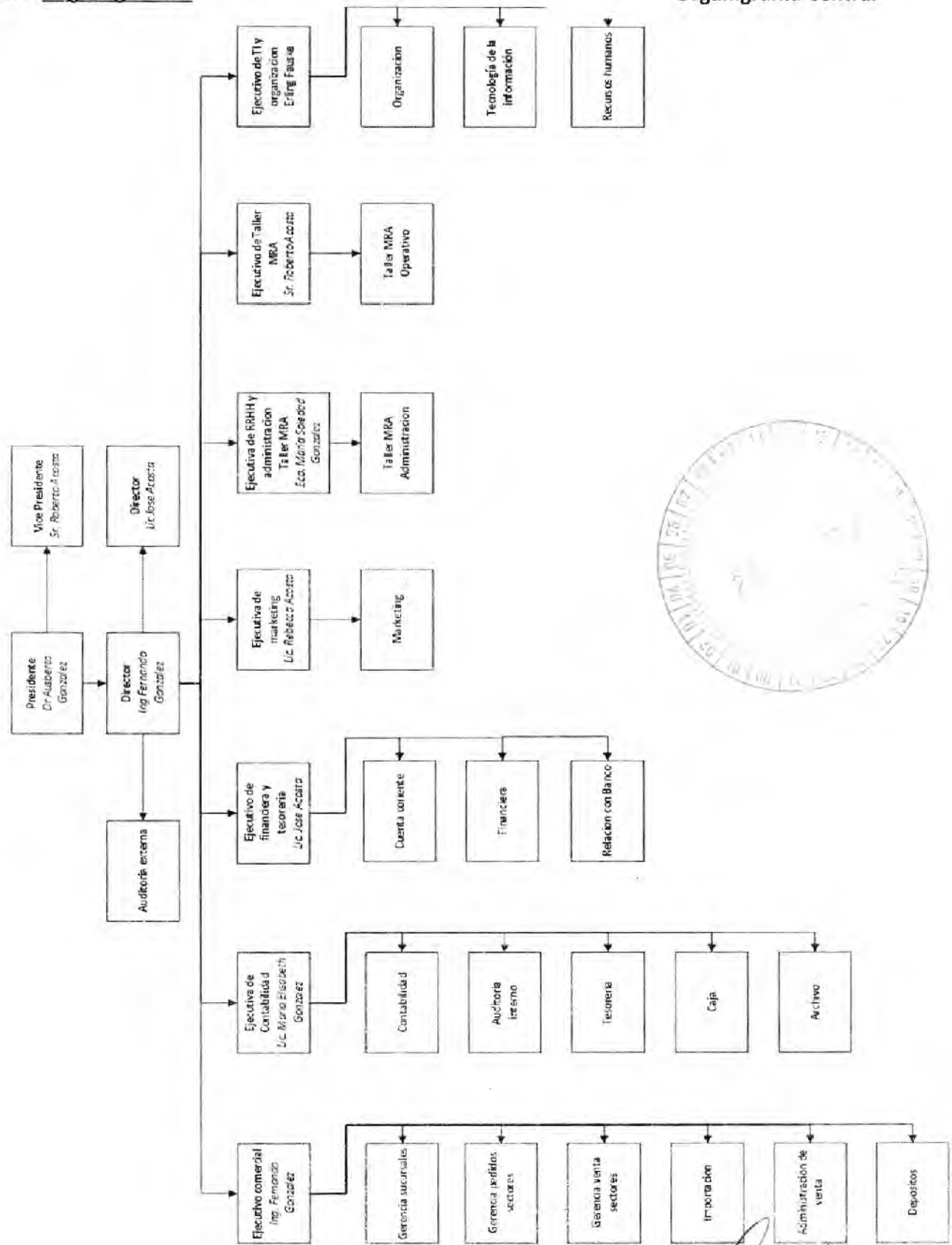

Dr. Ausberto Salomón González
Presidente

Prospecto del Programa de Emisión Global G1 de Tracto Agro Vial S.A. - Página 2

Tracto
Dr. Ausberto González
Presidente



Tracto

AGRO VIAL S.A. *Su trabajo es donde empieza el campo*

www.tractoagrovial.com.py

TRACTORES E IMPLEMENTOS AGRICOLAS Y FORRAJEROS
REPUESTOS - ALAMBRES - ELECTRIFICADORES - PANELES

CENTRAL : Asunción - Dr. T. González y Tte. B. González / Tel/Fax: 021 555 813 / 14(RA) e-mail: tracto@tractoagrovial.com.py
 SUCURSAL 1: Mariano R. Alonso Ruta Transchaco Km. 15,5 / Tel/Fax: 021 752 997 021 753 270
 SUCURSAL 2: Loma Plata Av. Central c/ La Rotonda - Dpto. de Boquerón / Tel.: 0492 252 350
 SUCURSAL 3: Filadelfia Av. Chaco Boreal - Dpto. Boquerón / Tel.: 0491 432 450
 SUCURSAL 4: Santa Rita Ruta 6 Km. 213,5 - Dpto. Alto Parana / Tel.: 0673 221 675
 SUCURSAL 5: Santa Rosa Ruta N° 3 Gral. Elizardo Aquino / Tel.: 0433 240 144
 SUCURSAL 6: Katueté - Ruta N° 10 Las Residentas Km. 10 / Tel.: 0471 234 273 - Dpto. de Canindeyú
 SUCURSAL 7: San Alberto Super Carretera Km. 92 - Dpto. Alto Paraná Minga Porá / Tel.: 0677 20 361
 SUCURSAL 8: Bella Vista Sur Encarnación - Ruta N° 6 Planta Urbana e/ 8 de Diciembre y Alta Verá / Tel.: 0767 240 562
 TALLER : Mariano R. Alonso Mcal. S. López e/Cap. R. Cabral Bo. Mons. Bogarín / Tel.: 021 751 365

Organigrama Taller

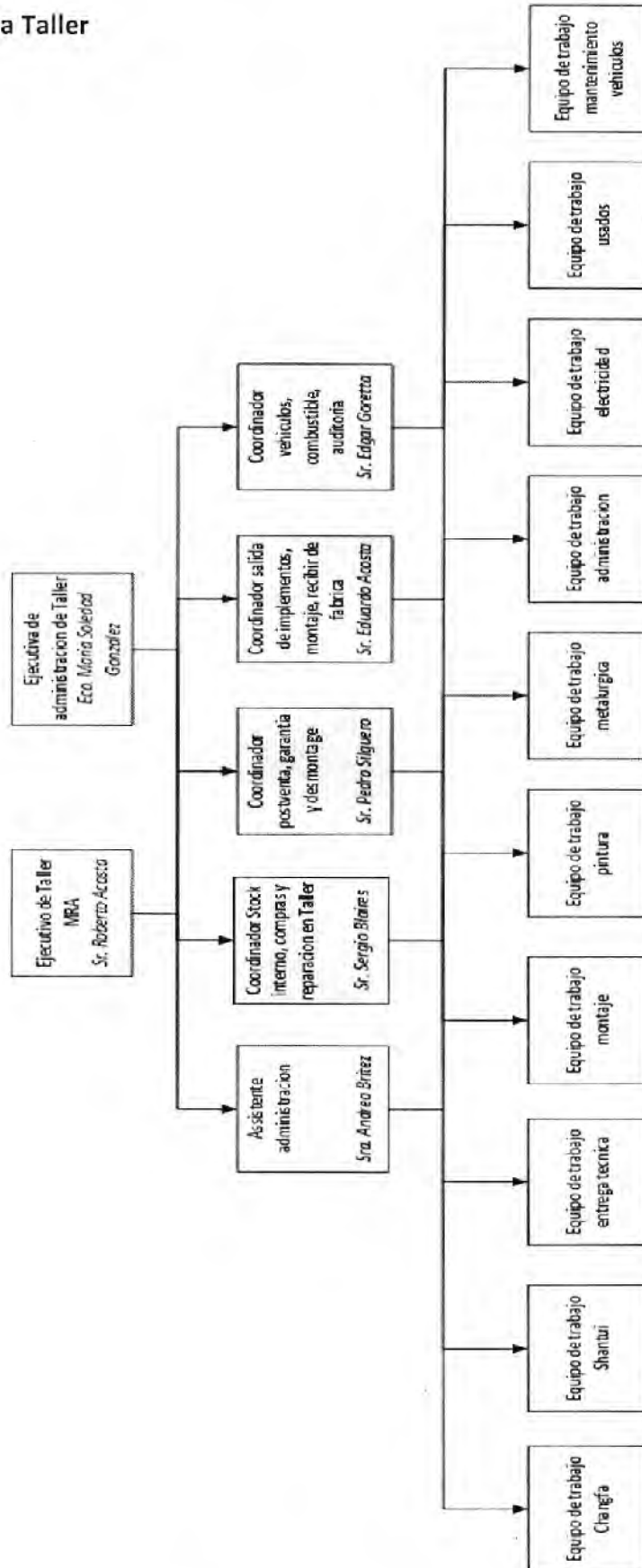

Dr. Ausberto Salomón González
Presidente

Prospecto del Programa de Emisión Global G1 de Tracto Agro Vial

[Signature]
Tracto
 Dr. Ausberto González
 Presidente



www.tractoagrovia.com.py
 TRACTORES E IMPLEMENTOS AGRICOLAS Y FORRAJEROS
 REPUESTOS - ALAMBRES - ELECTRIFICADORES - PANELES

CENTRAL : Asunción - Dr. T. González y Tte. B. González / Tel/Fax: 021 555 613 / 14(RA) e-mail: tracto@tractoagrovia.com.py
 SUCURSAL 1: Mariano R. Alonso Ruta Transchaco Km. 15,5 / Tel/Fax: 021 752 997 021 753 270
 SUCURSAL 2: Loma Plata Av. Central c/ La Rotonda - Dpto. de Boquerón / Tel.: 0492 262 350
 SUCURSAL 3: Filadelfia Av. Chaco Boreal - Dpto. Boquerón / Tel.: 0491 432 450
 SUCURSAL 4: Santa Rita Ruta 6 Km. 213,5 - Dpto. Alto Parana / Tel.: 0673 221 675
 SUCURSAL 5: Santa Rosa Ruta N° 3 Gral. Elizardo Aquino / Tel.: 0433 240 144
 SUCURSAL 6: Katueté - Ruta N° 10 Las Residentas Km. 10 / Tel.: 0471 234 273 - Dpto. de Canindeyú
 SUCURSAL 7: San Alberto Super Carretera Km. 92 - Dpto. Alto Paraná Minga Porá / Tel.: 0677 20 361
 SUCURSAL 8: Bella Vista Sur Encarnación - Ruta N° 6 Planta Urbana el 8 de Diciembre y Alta Verá / Tel.: 0767 240 562
 TALLER : Mariano R. Alonso Mcal. S. López e/Cap. R. Cabral Bo. Mons. Bogarín / Tel.: 021 751 365

Organigrama Sucursales

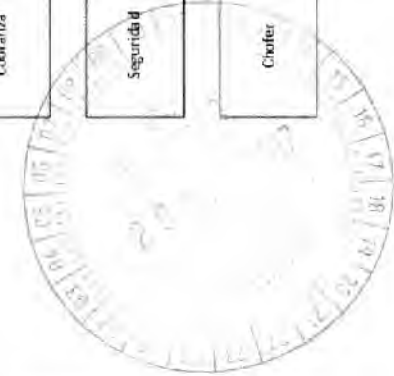
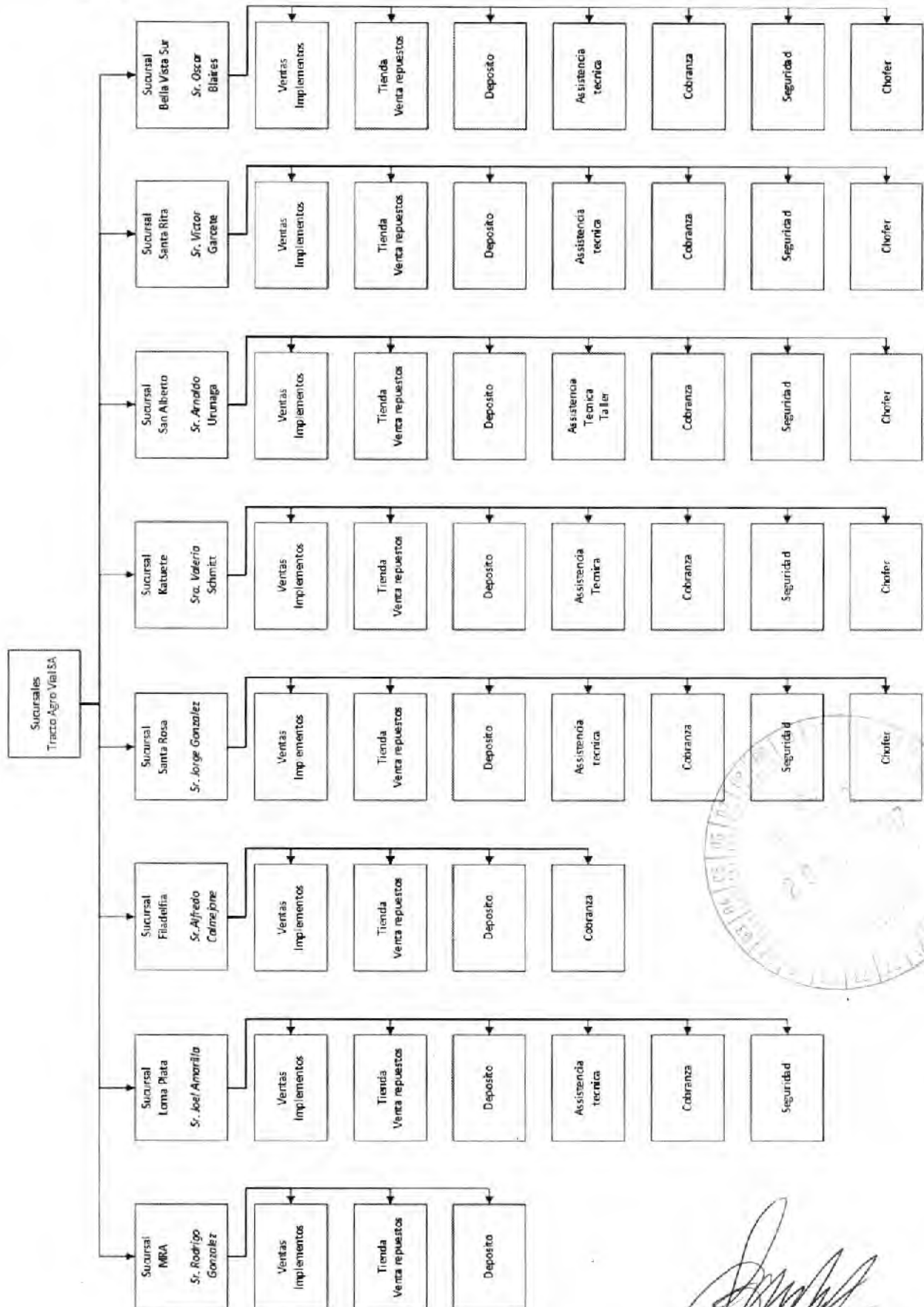

Dr. Ausberto Salomón González
 Presidente

Tracto AGRO VIAL S.A.
 Su mejor aliado para el campo



Tracto
AGRO VIAL S.A. *La mejor aliada para el campo*

www.tractoagrovial.com.py

TRACTORES E IMPLEMENTOS AGRICOLAS Y FORRAJEROS
REPUESTOS - ALAMBRES - ELECTRIFICADORES - PANELES

CENTRAL : Asunción - Dr. T. González y Tte. B. González / Tel/Fax: 021 555 613 / 14(RA) e-mail: tracto@tractoagrovial.com.py
SUCURSAL 1: Mariano R. Alonso Ruta Transchaco Km. 15,5 / Tel/Fax: 021 752 997 021 753 270
SUCURSAL 2: Loma Plata Av. Central c/ La Rotonda - Dpto. de Boquerón / Tel.: 0492 252 350
SUCURSAL 3: Filadelfia Av. Chaco Boreal - Dpto. Boquerón / Tel.: 0491 432 450
SUCURSAL 4: Santa Rita Ruta 6 Km. 213,5 - Dpto. Alto Parana / Tel.: 0673 221 675
SUCURSAL 5: Santa Rosa Ruta N° 3 Gral. Elizardo Aquino / Tel.: 0433 240 144
SUCURSAL 6: Katueté - Ruta N° 10 Las Residentas Km. 10 / Tel.: 0471 234 273 - Dpto. de Canindeyú
SUCURSAL 7: San Alberto Super Carretera Km. 92 - Dpto. Alto Paraná Minga Porá / Tel.: 0677 20 361
SUCURSAL 8: Bella Vista Sur Encarnación - Ruta N° 6 Planta Urbana e/ 8 de Diciembre y Alta Verá / Tel.: 0767 240 562
TALLER : Mariano R. Alonso Mcal. S. López e/Cap. R. Cabral Bo. Mons. Bogarín / Tel.: 021 751 365

2.2. DIRECTORES Y ALTOS FUNCIONARIOS:

Según Acta N° 18 de la Asamblea General Ordinaria de Accionistas del 16 de abril del año 2016, el Directorio de TRACTO AGRO VIAL S.A. por el ejercicio 2016 y 2017 está conformado por las siguientes personas:

DIRECTORES y SÍNDICOS:

Presidente	: Dr. Ausberto González Acosta
Vicepresidente	: Sr. Roberto Acosta Rodríguez
Director Titular	: Ing. Víctor Fernando González García
Director Titular	: Lic. José Roberto Acosta García
Directora Titular	: Sra. Estela de Acosta
Directora Titular	: Sra. Ana María de González
Síndico Titular	: Econ. Raúl Vera
Síndico Suplente	: Dr. Alejandro González

BREVE SINTESIS DE LA TRAYECTORIA PROFESIONAL Y EXPERIENCIA DE LOS DIRECTORES, SÍNDICOS Y GERENTES:

PRESIDENTE:

Nombre	: Ausberto Salomón
Apellidos	: González Acosta
Fecha de Nacimiento	: 13/03/1946
Nacionalidad	: Paraguaya
Estado Civil	: Casado
Cargo	: Presidente del Directorio y Fundador de la Empresa

Estudios Cursados

1954-1959	Primaria. Escuela San Juan Nepomuceno Paraguay
1960-1965	Secundaria. Escuela Nacional de Comercio N° 1 Asunción - Paraguay
1966-1971	Ciencias Económicas - Universidad Nacional de Asunción. Título: Economista
1974-1976	Curso de Post Grado - Universidad Nacional de Asunción. Título: Doctor en Ciencias Económicas.
Idiomas:	Español - Portugués - Inglés

Actividades Comerciales

- Estación de Servicio de Julio Pérez

Auxiliar Contable	1966-1968
-------------------	-----------

- Rieder y CIA

Auxiliar Contable	1968-1973
Apoderado General	1973-1991

- Todo Cubiertas S.R.L.

Socio - Gerente	1991-2009
-----------------	-----------

- Tracto Agro Vial S.A.

Socio - Gerente	1991-2004
-----------------	-----------

Dr. Ausberto Salomón González
Presidente

Tracto
AGRO VIAL S.A. *La mejor aliada para el campo*



AGRO VIAL S.A. *Siempre al servicio para el campo*

www.tractoagrovial.com.py

TRACTORES E IMPLEMENTOS AGRICOLAS Y FORRAJEROS
REPUESTOS - ALAMBRES - ELECTRIFICADORES - PANELES

CENTRAL : Asunción - Dr. T. González y Tte. B. González / Tel/Fax: 021 555 613 / 14(RA) e-mail: tracto@tractoagrovial.com.py
 SUCURSAL 1: Mariano R. Alonso Ruta Transchaco Km. 15,5 / Tel/Fax: 021 752 997 021 753 270
 SUCURSAL 2: Loma Plata Av. Central c/ La Rotonda - Dpto. de Boquerón / Tel.: 0492 252 350
 SUCURSAL 3: Filadelfia Av. Chaco Boreal - Dpto. Boquerón / Tel.: 0491 432 450
 SUCURSAL 4: Santa Rita Ruta 6 Km. 213,5 - Dpto. Alto Parana / Tel.: 0673 221 675
 SUCURSAL 5: Santa Rosa Ruta N° 3 Gral. Elizardo Aquino / Tel.: 0433 240 144
 SUCURSAL 6: Katueté - Ruta N° 10 Las Residentas Km. 10 / Tel.: 0471 234 273 - Dpto. de Canindeyú
 SUCURSAL 7: San Alberto Super Carretera Km. 92 - Dpto. Alto Paraná Minga Porá / Tel.: 0677 20 361
 SUCURSAL 8: Bella Vista Sur Encarnación - Ruta N° 6 Planta Urbana e/ 8 de Diciembre y Alta Verá / Tel.: 0767 240 562
 TALLER : Mariano R. Alonso Mcal. S. López e/Cap. R. Cabral Bo. Mons. Bogarín / Tel.: 021 751 365

Presidente del Directorio 2006-hasta la fecha.

VICEPRESIDENTE:

Nombre : Roberto
 Apellidos : Acosta Rodríguez
 Fecha de Nacimiento : 28/08/57
 Nacionalidad : Paraguaya
 Estado Civil : Casado
 Cargo : Vice - Presidente y Fundador de la Empresa

Estudios Cursados

1964-1969 Primaria. Escuela Normal de Profesores N° 2, Asunción Paraguay
 1970-1975 Secundaria. Escuela Normal de Profesores N° 2 Asunción Paraguay

Actividades Comerciales

- De la Sobera Hnos. S.A.I.C.
 - Mecánica 1976-1981
 - Gerente de Ventas 1982-1986
- Implusa - Implementos usados
 - Propietario 1986-1991
- Tracto Agro Vial S.A.
 - Socio - Gerente 1991-2004
 - Vicepresidente 2004-hasta la fecha

DIRECTOR TITULAR

Nombre : Víctor Fernando
 Apellidos : González García
 Fecha de Nacimiento : 24/10/1980
 Nacionalidad : Paraguaya
 Estado Civil : Casado
 Cargo : Director

Estudios Cursados

1987-1992 Primaria. Colegio Immaculée Conception, Asunción - Paraguay
 1993-1998 Secundaria. Colegio Immaculée Conception, Asunción - Paraguay
 1999-2003 Lic. Administración de Empresas - Universidad Americana
 Ingeniero Comercial - Universidad Americana
 Idiomas: Español - Portugués - Inglés

Actividades Comerciales

- Tracto Agro Vial S.A.
 - Gestor Bancario 1998-1999
 - Auxiliar Contable 1999-2001
 - Cuenta Corriente 2001-2002
 - Ventas mostrador 2002-2003
 - Gerente Comercial 2003-2004
 - Gerente General 2004-2006

Dr. Ausberto Salomón González
 Presidente



Sea mejor equipo para el campo

www.tractoagrovial.com.py

TRACTORES E IMPLEMENTOS AGRICOLAS Y FORRAJEROS
REPUESTOS - ALAMBRES - ELECTRIFICADORES - PANELES

CENTRAL : Asunción - Dr. T. González y Tte. B. González / Tel/Fax: 021 555 613 / 14(RA) e-mail: tracto@tractoagrovial.com.py
 SUCURSAL 1: Mariano R. Alonso Ruta Transchaco Km. 15,5 / Tel/Fax: 021 752 997 021 753 270
 SUCURSAL 2: Loma Plata Av. Central c/ La Rotonda - Dpto. de Boquerón / Tel.: 0492 252 350
 SUCURSAL 3: Filadelfia Av. Chaco Boreal - Dpto. Boquerón / Tel.: 0491 432 450
 SUCURSAL 4: Santa Rita Ruta 6 Km. 213,5 - Dpto. Alto Parana / Tel.: 0673 221 675
 SUCURSAL 5: Santa Rosa Ruta N° 3 Gral. Elizardo Aquino / Tel.: 0433 240 144
 SUCURSAL 6: Katueté - Ruta N° 10 Las Residentas Km. 10 / Tel.: 0471 234 273 - Dpto. de Canindeyú
 SUCURSAL 7: San Alberto Super Carretera Km. 92 - Dpto. Alto Paraná Minga Porá / Tel.: 0677 20 361
 SUCURSAL 8: Bella Vista Sur Encarnación - Ruta N° 6 Planta Urbana e/ 8 de Diciembre y Alta Verá / Tel.: 0767 240 562
 TALLER : Mariano R. Alonso Mcal. S. López e/Cap. R. Cabral Bo. Mons. Bogarín / Tel.: 021 751 365

Director : 2006-hasta La fecha
 ▪ El Sendero S.R.L.
 Socio - Gerente : 2015-hasta la fecha

DIRECTOR TITULAR

Nombre : José Roberto
 Apellidos : Acosta García
 Fecha de Nacimiento : 19/08/1986
 Nacionalidad : Paraguaya
 Estado Civil : Casado
 Cargo : Director

Estudios Cursados

1993-1998 Primaria. Colegio Santa Clara, Asunción - Paraguay
 1999-2004 Secundaria. Colegio Santa Clara, Asunción - Paraguay
 2005-2009 Lic. Administración de Empresas - Universidad Católica

Idiomas: Español - Portugués - Inglés

Actividades Comerciales

▪ Tracto Agro Vial S.A.
 Administrador Taller : 2005-2009
 Gerente financiero : 2009-2014
 Director : 2015-hasta la fecha
 ▪ Happy Pet S.R.L.
 Socio - Gerente : 2016-hasta la fecha
 ▪ Agroganadera Virgen de la Paz S.R.L.
 Socio - Gerente : 2011-hasta la fecha



DIRECTORA TITULAR:

Nombre : Estela Mary
 Apellidos : García de Acosta
 Fecha de Nacimiento : 16/03/59
 Nacionalidad : Paraguaya
 Estado Civil : Casada
 Cargo : Directora

Estudios Cursados

1966-1971 Primaria. Colegio Roberto L. Petit , Asunción Paraguay
 1993-1998 Secundaria. Colegio Nacional de Comercio N° 1 Asunción Paraguay

Actividades Comerciales

▪ Tracto Agro Vial S.A.
 Socio - Gerente : 1991-2004
 Director : 2004-hasta la fecha

(Handwritten signature)
Tracto
 AGRO VIAL S.A.
 Sea mejor equipo para el campo
 Dr. Ausberto González
 Presidente

Dr. Ausberto Salomón González
 Presidente



Tracto



AGRO VIAL S.A. *Si mejor, el mundo para el campo*

www.tractoagrovial.com.py

TRACTORES E IMPLEMENTOS AGRICOLAS Y FORRAJEROS
REPUESTOS - ALAMBRES - ELECTRIFICADORES - PANELES

CENTRAL : Asunción - Dr. T. González y Tte. B. González / Tel/Fax: 021 555 613 / 14(RA) e-mail: tracto@tractoagrovial.com.py
 SUCURSAL 1: Mariano R. Alonso Ruta Transchaco Km. 15,5 / Tel/Fax: 021 752 997 021 753 270
 SUCURSAL 2: Loma Plata Av. Central c/ La Rotonda - Dpto. de Boquerón / Tel.: 0492 252 350
 SUCURSAL 3: Filadelfia Av. Chaco Boreal - Dpto. Boquerón / Tel.: 0491 432 450
 SUCURSAL 4: Santa Rita Ruta 6 Km. 213,5 - Dpto. Alto Parana / Tel.: 0673 221 875
 SUCURSAL 5: Santa Rosa Ruta N° 3 Gral. Elizardo Aquino / Tel.: 0433 240 144
 SUCURSAL 6: Katueté - Ruta N° 10 Las Residentas Km. 10 / Tel.: 0471 234 273 - Dpto. de Canindeyú
 SUCURSAL 7: San Alberto Super Carretera Km. 92 - Dpto. Alto Paraná Minga Porá / Tel.: 0677 20 381
 SUCURSAL 8: Bella Vista Sur Encarnación - Ruta N° 6 Planta Urbana e/ 8 de Diciembre y Alta Verá / Tel.: 0767 240 562
 TALLER : Mariano R. Alonso Mcal. S. López e/Cap. R. Cabral Bo. Mons. Bogarín / Tel.: 021 751 365

DIRECTORA TITULAR

Nombre : Ana María Mercedes
 Apellidos : García de González
 Fecha de Nacimiento : 09/09/1946
 Nacionalidad : Paraguaya
 Estado Civil : Casada
 Cargo : Directora

Estudios Cursados

1952-1957 Primaria, Escuela Brasil Asunción Paraguay
 1958-1963 Secundaria, Colegio Nacional de Comercio N° 1 Asunción Paraguay

Actividades Comerciales

▪ Tracto Agro Vial S.A.

Socio - Gerente 1991-2004
 Gerente Dpto. Importaciones 2004-2009
 Director Titular 2009-hasta la fecha

SINDICO TITULAR

Nombre : José Raúl
 Apellidos : Vera Galeano
 Fecha de Nacimiento : 22/08/1980
 Nacionalidad : Paraguaya
 Estado Civil : Casado
 Cargo : Síndico Titular

Estudios Cursados

1987-1992 Colegio Immaculee Conception - Asunción
 1993-1998 Colegio Immacule Conception - Asunción
 1999-2004 Universidad Nacional de Asunción, Título: Economista

Actividades Comerciales

▪ Todo Cubiertas S.R.L.

Auxiliar contable y administrativo 2004-2007
 Socio Gerente 2007 hasta la fecha

SINDICO SUPLENTE

Nombre : Alejandro
 Apellidos : González Acosta
 Fecha de Nacimiento : 24/04/1948
 Nacionalidad : Paraguaya
 Estado Civil : Divorciado
 Cargo : Síndico Suplente

Estudios Cursados

1954-1960 Escuela de San Juan Nepomuceno
 1961-1966 Escuela de Comercio N° 1
 1967-1972 Universidad Nacional de Asunción Título: Economista
 1973-1974 Universidad Nacional de Asunción Curso de Post Grado

Dr. Ausberto Salomón González
 Presidente

Prospecto del Programa de Emisión Global G1 de Tracto Agro Vial S.A. - Presidente

Dr. Ausberto Salomón González
 Presidente



Tracto
 AGRO VIAL S.A. *La mejor solución para el campo*

www.tractoagrovial.com.py

TRACTORES E IMPLEMENTOS AGRICOLAS Y FORRAJEROS
 REPUESTOS - ALAMBRES - ELECTRIFICADORES - PANELES

CENTRAL : Asunción - Dr. T. González y Tte. B. González / Tel/Fax: 021 555 613 / 14(RA) e-mail: tracto@tractoagrovial.com.py
 SUCURSAL 1: Mariano R. Alonso Ruta Transchaco Km. 15,5 / Tel/Fax: 021 752 997 021 753 270
 SUCURSAL 2: Loma Plata Av. Central / La Rotonda - Dpto. de Boquerón / Tel.: 0492 252 350
 SUCURSAL 3: Filadelfia Av. Chaco Boreal - Dpto. Boquerón / Tel.: 0491 432 450
 SUCURSAL 4: Santa Rita Ruta 6 Km. 213,5 - Dpto. Alto Parana / Tel.: 0673 221 675
 SUCURSAL 5: Santa Rosa Ruta N° 3 Gral. Elizardo Aquino / Tel.: 0433 240 144
 SUCURSAL 6: Katuetá - Ruta N° 10 Las Residentas Km. 10 / Tel.: 0471 234 273 - Dpto. de Canindeyú
 SUCURSAL 7: San Alberto Super Carretera Km. 92 - Dpto. Alto Paraná Minga Porá / Tel.: 0677 20 361
 SUCURSAL 8: Bella Vista Sur Encarnación - Ruta N° 6 Planta Urbana e/ 8 de Diciembre y Alta Verá / Tel.: 0767 240 562
 TALLER : Mariano R. Alonso Mcal. S. López e/Cap. R. Cabral Bo. Mons. Bogarín / Tel.: 021 751 365

Título: Dr. En Ciencias Económicas

Actividades Comerciales

- Grupo Las Palmas, Record S.R.L., etc.
- Como profesional 1972 a 1987
- Manufactura Pilar S.A.
- Director 1987 hasta la fecha
- Seguros Fenix S.A.
- Accionista

PLANA GERENCIAL

EJECUTIVO DE ADMINISTRACION Y TALLER

DATOS PERSONALES

Nombres y Apellidos : María Soledad González García
 Fecha de Nacimiento : 08/11/1975
 Nacionalidad : paraguaya
 Lugar de Nacimiento : Asunción

Formación Académica:

Primarios: 1981-1986 Colegio Inmaculee Conception
Secundario: 1987-1992 Colegio Inmaculee Conception
Universitarios: 1992-1998 Economista, Universidad Nacional de Asunción

Otros estudios: Curso de coaching

Experiencia Profesional: Tracto Agro Vial S.A.
 Auxiliar Contable 1999-2000
 Jefa cuenta corriente 2001-2004
 Gerencia Sucursal Mariano 2005-2010
 Gerente Administrativo 2011 hasta la fecha



EJECUTIVO DE MARKETING

DATOS PERSONALES

Nombres y Apellidos : Rebecca Guadalupe Acosta García
 Fecha de Nacimiento : 02/08/1984
 Nacionalidad : paraguaya
 Lugar de Nacimiento : Presidente Franco

Formación Académica:

Primarios: 1991-1996 Colegio Santa Clara
Secundario: 1997-2002 Colegio Santa Clara
Universitarios: 2003-2008 Lic. En Comercio Internacional, Universidad Católica de Asunción

Otros estudios:

Dr. Ausberto Salomón González
 Presidente

[Handwritten Signature]
Tracto
 AGRO VIAL S.A. *La mejor solución para el campo*
 Dr. Ausberto González
 Presidente



CENTRAL : Asunción - Dr. T. González y Tte. B. González / Tel/Fax: 021 555 613 / 14(RA) e-mail: tracto@tractoagrovial.com.py
 SUCURSAL 1: Mariano R. Alonso Ruta Transchaco Km. 15,5 / Tel/Fax: 021 752 997 021 753 270
 SUCURSAL 2: Loma Plata Av. Central c/ La Rotonda - Dpto. de Boquerón / Tel.: 0492 252 350
 SUCURSAL 3: Filadelfia Av. Chaco Boreal - Dpto. Boquerón / Tel.: 0491 432 450
 SUCURSAL 4: Santa Rita Ruta 8 Km. 213,6 - Dpto. Alto Parana / Tel.: 0673 221 675
 SUCURSAL 5: Santa Rosa Ruta N° 3 Gral. Elizardo Aquino / Tel.: 0433 240 144
 SUCURSAL 6: Katueté-Ruta N° 10 Las Residentas Km. 10 / Tel.: 0471 234 273 - Dpto. de Canindeyú
 SUCURSAL 7: San Alberto Super Carretera Km. 92 - Dpto. Alto Paraná Minga Porá / Tel.: 0677 20 361
 SUCURSAL 8: Bella Vista Sur Encarnación - Ruta N° 6 Planta Urbana e/ 8 de Diciembre y Alta Verá / Tel.: 0767 240 562
 TALLER : Mariano R. Alonso Mcal. S. López e/Cap. R. Cabral Bo. Mons. Bogarín / Tel.: 021 751 365

www.tractoagrovial.com.py
 TRACTORES E IMPLEMENTOS AGRICOLAS Y FORRAJEROS
 REPUESTOS - ALAMBRES - ELECTRIFICADORES - PANELES

Experiencia Profesional: Tracto Agro Vial S.A.
 Auxiliar Contable 2009-2014
 Ejecutiva de Marketing 2015-hasta la fecha

EJECUTIVO DE CONTABILIDAD

DATOS PERSONALES

Nombres y Apellidos : Maria Elizabeth González García
 Fecha de Nacimiento : 05/04/1977
 Nacionalidad : Paraguaya
 Lugar de Nacimiento : Asunción

Formación Académica:

Primarios: 1982-1987 Colegio Immaculee Conception
Secundario: 1988-1993 Colegio Immaculee Conception
Universitarios: 1994-2000 Contaduría Pública. Universidad Nacional de Asunción
 2001-2002 Administración de Empresas. Universidad Nacional de Asunción

Otros estudios: 2003 Curso de Auditoria
Experiencia Profesional: Tracto Agro Vial S.A.
 1994-2000 Auxiliar Contable
 2001 a la fecha, Contadora General

EJECUTIVO DE INFORMATICA Y ORGANIZACIÓN

DATOS PERSONALES

Nombres y Apellidos : Erling Varmann Fauske
 Fecha de Nacimiento : 15/07/1968
 Nacionalidad : Noruego
 Lugar de Nacimiento : Kristiansund N.

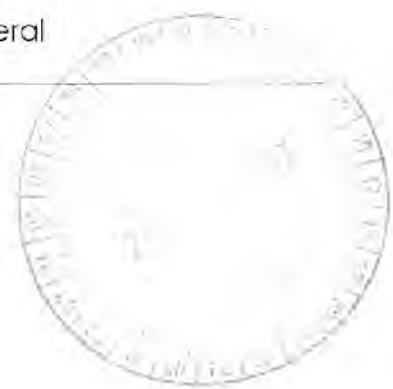

Formación Académica:

Primarios: 1975-1984 Colegio Egge
Secundario: 1984-1987 Steinkjer High School
Universitarios: 1987-1989 Diseno de sistemas, Sociología Politécnico HINT
 1990-1996 Major in Computer Science NTNU - Universidad de Ciencias Técnicas Noruega

Otros estudios: 1989-1990 Cursos administrativo y operativo Fuerzas armadas Noruega

Idiomas: Noruego, Inglés, Alemán, Español

Experiencia Profesional: 1993-2011 Trondheim Messeselskap Ltd. Messeselskapet.no

Dr. Ausberto Salomón González
Presidente

Tracto
 AGRO VIAL S.A.
 Su mejor aliado para el campo
Dr. Ausberto Salomón González
 Presidente



www.tractoagrovial.com.py
 TRACTORES E IMPLEMENTOS AGRICOLAS Y FORRAJEROS
 REPUESTOS - ALAMBRES - ELECTRIFICADORES - PANELES

CENTRAL : Asunción - Dr. T. González y Tte. B. González / Tel/Fax: 021 555 613 / 14(RA) e-mail: tracto@tractoagrovial.com.py
 SUCURSAL 1: Mariano R. Alonso Ruta Transchaco Km. 15,5 / Tel/Fax: 021 752 997 021 753 270
 SUCURSAL 2: Loma Plata Av. Central c/ La Rotonda - Dpto. de Boquerón / Tel.: 0492 252 350
 SUCURSAL 3: Filadelfia Av. Chaco Boreal - Dpto. Boquerón / Tel.: 0491 432 450
 SUCURSAL 4: Santa Rita Ruta 6 Km. 213,5 - Dpto. Alto Parana / Tel.: 0673 221 675
 SUCURSAL 5: Santa Rosa Ruta N° 3 Gral. Elizardo Aquino / Tel.: 0433 240 144
 SUCURSAL 6: Katueté - Ruta N° 10 Las Residentas Km. 10 / Tel.: 0471 234 273 - Dpto. de Canindeyú
 SUCURSAL 7: San Alberto Super Carretera Km. 92 - Dpto. Alto Paraná Minga Porá / Tel.: 0677 20 381
 SUCURSAL 8: Bella Vista Sur Encarnación - Ruta N° 6 Planta Urbana el 8 de Diciembre y Alta Verá / Tel.: 0767 240 562
 TALLER : Mariano R. Alonso Mcal. S. López e/Cap. R. Cabral Bo. Mons. Bogañín / Tel.: 021 751 365

- 1993-2011 Socio - Gerente
Utdanningsmessene Ltd.
Tautdanning.no
- 1992-1994 Socio - Gerente
Politecnico HINT
Profesor, Seguridad en sistemas e infraestructura
- 2001-2011 Socio - Gerente
Ute pa tur Ltd
Ute.no
- 2005-2011 Socio - Gerente
SONOR - Study Outside Norway Ltd
Sonor.no
- 2010-2012 Socio - Gerente
Norsk Personal Ltd / Statoil ASA
Implementación y capacitación de sistemas de comunicaciones unificadas
Consultor
- 2015 - Socio - Gerente
Tracto Agro Vial SA
Ejecutivo de Organización, método e informática

EJECUTIVO DE IMPORTACIONES

DATOS PERSONALES

Nombres y Apellidos : Liliana Cardenas Jacquet
 Fecha de Nacimiento : 18/11/1988
 Nacionalidad : Paraguaya
 Lugar de Nacimiento : Fernando de la Mora

Formación Académica:

Primarios: Colegio Salesiano
Secundario: Colegio Bautista de Villa Morra
Universitarios: Southern Taiwan University -Taiwan. Lic en Marketing y Logística.

Otros estudios:

Idioma Inglés - Colorado USA.
 Idioma Chino - Taiwán, 2011-2016 - Becada por el Gobierno de Taiwán

Experiencia Profesional:

2007 - Antell Comunicaciones
 Encargada de instalaciones de Internet.
2008-2009 - Aupair Internacional
 Intercambio cultural EEUU/Colorado
2009-2010 - Tigo
 SAC-Atención al Cliente
2010 - Cámara de Comercio Alemana Paraguaya
 Trainee, Area de Marketing
2017 - Tracto Agro Vial S.A.



Dr. Ausberto Salomón González
 Presidente

Prospecto del Programa de Emisión Global G1 de Tracto Agro Vial S.A. Ausberto González





www.tractoagrovia.com.py
TRACTORES E IMPLEMENTOS AGRICOLAS Y FORRAJEROS
REPUESTOS - ALAMBRES - ELECTRIFICADORES - PANELES

CENTRAL : Asunción - Dr. T. González y Tte. B. González / Tel/Fax: 021 555 613 / 14(RA) e-mail: tracto@tractoagrovia.com.py
SUCURSAL 1: Mariano R. Alonso Ruta Transchaco Km. 15,5 / Tel/Fax: 021 752 997 021 753 270
SUCURSAL 2: Loma Plata Av. Central c/ La Rotonda - Dpto. de Boquerón / Tel.: 0492 252 350
SUCURSAL 3: Filadelfia Av. Chaco Boreal - Dpto. Boquerón / Tel.: 0491 432 450
SUCURSAL 4: Santa Rita Ruta 6 Km. 213,5 - Dpto. Alto Parana / Tel.: 0673 221 675
SUCURSAL 5: Santa Rosa Ruta N° 3 Gral. Elizardo Aquino / Tel.: 0433 240 144
SUCURSAL 6: Katueté - Ruta N° 10 Las Residentas Km. 10 / Tel.: 0471 234 273 - Dpto. de Canindeyú
SUCURSAL 7: San Alberto Super Carretera Km. 92 - Dpto. Alto Paraná Minga Porá / Tel.: 0677 20 361
SUCURSAL 8: Bella Vista Sur Encarnación - Ruta N° 6 Planta Urbana el 8 de Diciembre y Alta Verá / Tel.: 0767 240 562
TALLER : Mariano R. Alonso Mcal. S. López e/Cap. R. Cabral Bo. Mons. Bogañín / Tel.: 021 751 365

GERENTE SUCURSAL MARIANO ROQUE ALONSO

DATOS PERSONALES

Nombres y Apellidos : Rodrigo Castillo Blanco
Fecha de Nacimiento : 01/11/1988
Nacionalidad : Paraguaya
Lugar de Nacimiento : Pilar

Formación Académica:

Primarios: Escuela Capitán Juan Speratti
Secundario: Colegio Nacional España
Universitarios: Universidad Autónoma San Sebastian

Otros estudios: Bolsa de valores - Computación

Experiencia Profesional: Ag Importaciones Ventas 2010-2011
Tracto Agro Vial S.A. Vendedor 2012-2015
Gerente sucursal 2016 hasta la fecha

GERENTE SUCURSAL LOMA PLATA

DATOS PERSONALES

Nombres y Apellidos : Joel Amarilla Irrazabal
Fecha de Nacimiento : 26/09/1985
Nacionalidad : Paraguaya
Lugar de Nacimiento : Asunción

Formación Académica:

Primarios: Medalla Milagrosa – Fernando de la Mora
Secundario: Colegio Fernando de la Mora
Universitarios: Cursando cuarto curso de Ing. Comercial - UTIC

Otros estudios: Office – Escuela de administración de negocios –
Ventas- Post venta -

Experiencia Profesional: Kurosu – 2007-2008 Depósito
2008-2009 Ventas
Asociación Virgen de Fátima 2009. Cobranzas
Automaq – 2009-2015 Ventas
Tracto Agro Vial S.A. 2015 Ventas
Gerente sucursal 2016 hasta la fecha



GERENTE SUCURSAL FILADELFIA

DATOS PERSONALES

Nombres y Apellidos : Alfredo Calmejane Rodriguez
Fecha de Nacimiento : 16/02/1967
Nacionalidad : Argentina

Dr. Ausberto Salomón González
Presidente





CENTRAL : Asunción - Dr. T. González y Tte. B. González / Tel/Fax: 021 555 613 / 14(RA) e-mail: tracto@tractoagrovial.com.py
 SUCURSAL 1: Mariano R. Alonso Ruta Transchaco Km. 15,5 / Tel/Fax: 021 752 997 021 753 270
 SUCURSAL 2: Loma Plata Av. Central c/ La Rotonda - Dpto. de Boquerón / Tel.: 0492 252 350
 SUCURSAL 3: Filadelfia Av. Chaco Boreal - Dpto. Boquerón / Tel.: 0491 432 450
 SUCURSAL 4: Santa Rita Ruta 6 Km. 213,5 - Dpto. Alto Parana / Tel.: 0673 221 675
 SUCURSAL 5: Santa Rosa Ruta N° 3 Gral. Elizardo Aquino / Tel.: 0433 240 144
 SUCURSAL 6: Katuetá - Ruta N° 10 Las Residentas Km. 10 / Tel.: 0471 234 273 - Dpto. de Canindeyú
 SUCURSAL 7: San Alberto Super Carretera Km. 92 - Dpto. Alto Paraná Minga Porá / Tel.: 0677 20 361
 SUCURSAL 8: Bella Vista Sur Encarnación - Ruta N° 6 Planta Urbana e/ 8 de Diciembre y Alta Verá / Tel.: 0767 240 562
 TALLER : Mariano R. Alonso Mcal. S. López e/Cap. R. Cabral Bo. Mons. Bogarín / Tel.: 021 751 365

www.tractoagrovial.com.py
 TRACTORES E IMPLEMENTOS AGRICOLAS Y FORRAJEROS
 REPUESTOS - ALAMBRES - ELECTRIFICADORES - PANELES

Lugar de Nacimiento : Buenos Aires

Formación Académica:

Primarios: Escuela Roberto L Petit
 Secundario: Escuela Roberto L Petit
 Universitarios: No aplica

Experiencia Profesional: Tracto Agro Vial S.A.

GERENTE SUCURSAL SANTA RITA

DATOS PERSONALES

Nombres y Apellidos : Adolfo Friedrich
 Fecha de Nacimiento : 07/05/1979
 Nacionalidad : Brasileña

Formación Académica:

Primarios: Colegio de los hermanos Maristas. Paso Fundo Brasil
 Secundario: Colegio de los hermanos Maristas. Paso Fundo Brasil
 Universitarios: Formación Filosófica. Instituto Vicentino Curitiba Brasil

Experiencia Profesional: 1990-1992 Empresa Delta – Cajero
 1993-2010 Alpa – Cuenta Corriente – Gerente Dpto. de Insumos
 2011-2013 Agrícola Colonial – Insumos
 2014 – Gerente Sucursal Troncal 4 Unijet
 2016 – Dalazen - Ventas
 2017- Gerente sucursal Tracto Agro Vial S.A.

GERENTE SUCURSAL SANTA ROSA

DATOS PERSONALES

Nombres y Apellidos : Jorge González Pintos
 Fecha de Nacimiento : 12/04/1978
 Nacionalidad : Paraguaya
 Lugar de Nacimiento : Belen - Concepción

Formación Académica:

Primarios: Escuela Primaria de Belen
 Secundario: Colegio Rosa Virginia Pelletier
 Universitarios: No aplica

Otros estudios: Ventas

Experiencia Profesional: Tracto Agro Vial S.A Gerente sucursal 2011-2017

Tracto
 AGRO VIAL S.A.
 Dr. Ausberto Salomón González
 Presidente



www.tractoagrovia.com.py
TRACTORES E IMPLEMENTOS AGRICOLAS Y FORRAJEROS
REPUESTOS - ALAMBRES - ELECTRIFICADORES - PANELES

CENTRAL : Asunción - Dr. T. González y Tte. B. González / Tel/Fax: 021 555 613 / 14(RA) e-mail: tracto@tractoagrovia.com.py
SUCURSAL 1: Mariano R. Alonso Ruta Transchaco Km. 15,5 / Tel/Fax: 021 752 997 021 753 270
SUCURSAL 2: Loma Plata Av. Central c/ La Rotonda - Dpto. de Boquerón / Tel.: 0492 252 350
SUCURSAL 3: Filadelfia Av. Chaco Boreal - Dpto. Boquerón / Tel.: 0491 432 450
SUCURSAL 4: Santa Rita Ruta 6 Km. 213,5 - Dpto. Alto Paraná / Tel.: 0673 221 675
SUCURSAL 5: Santa Rosa Ruta N° 3 Gral. Elizardo Aquino / Tel.: 0433 240 144
SUCURSAL 6: Katuelé - Ruta N° 10 Las Residentas Km. 10 / Tel.: 0471 234 273 - Dpto. de Canindeyú
SUCURSAL 7: San Alberto Super Carretera Km. 92 - Dpto. Alto Paraná Minga Porá / Tel.: 0677 20 361
SUCURSAL 8: Bella Vista Sur Encarnación - Ruta N° 6 Planta Urbana e/ 8 de Diciembre y Alta Verá / Tel.: 0767 240 562
TALLER : Mariano R. Alonso Mcal. S. López e/Cap. R. Cabral Bo. Mons. Bogarín / Tel.: 021 751 385

GERENTE SUCURSAL KATUETE

DATOS PERSONALES

Nombres y Apellidos : Valeria Schmitt
Fecha de Nacimiento : 29/03/1971
Nacionalidad : brasileña
Lugar de Nacimiento : Nao me Toque RS

Formación Académica:

Primarios: Colegio Municipal – Rio Grande Do Sul
Secundario: Colegio Amancio Moro – Corbelia Paraná
Universitarios: Univel – Cascavel Paraná, Título obtenido: Lic. En Adm de Empresas y Marketing

Otros estudios: Ventas – liderazgo, marketing

Experiencia Profesional: Caixa económica federal
Iguazu corretora de seguros – Brazil
Gte. Administrativo Hannover aseguradora
Cotripar S.A. – Gerente Sucursal
Agrícola Aruana S.A. – Gerente General
Unijet S.A. – Gerente Sucursal

GERENTE SUCURSAL SAN ALBERTO

DATOS PERSONALES

Nombres y Apellidos : Arnaldo Urunaga Mendoza
Fecha de Nacimiento : 29/03/1983
Nacionalidad : Paraguaya
Lugar de Nacimiento : Coronel Oviedo

Formación Académica:

Primarios: Escuela Capitán Juan Alberto Roa
Secundario: Colegio San Roque G. de Santa Cruz
Universitarios: No aplica

Experiencia Profesional: Tracto Agro Vial S.A.
2008-2014 Ventas
2015 hasta la fecha Gerente Sucursal

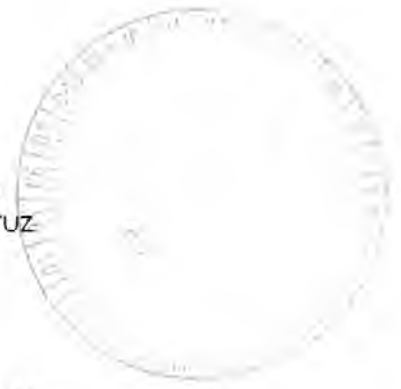

GERENTE SUCURSAL BELLA VISTA

DATOS PERSONALES

Nombres y Apellidos : Oscar Blaires Alcaraz
Fecha de Nacimiento : 20/07/1974
Nacionalidad : Paraguaya
Lugar de Nacimiento : Asunción

Formación Académica:

Tracto
AGRO VIAL S.A.
Dr. Ausberto Salomón González
Presidente



Tracto
 AGRO VIAL S.A. *Sin averjar aliento para el campo*

www.tractoagrovial.com.py

TRACTORES E IMPLEMENTOS AGRICOLAS Y FORRAJEROS
 REPUESTOS - ALAMBRES - ELECTRIFICADORES - PANELES

CENTRAL : Asunción - Dr. T. González y Tte. B. González / Tel/Fax: 021 555 613 / 14(RA) e-mail: tracto@tractoagrovial.com.py
 SUCURSAL 1: Mariano R. Alonso Ruta Transchaco Km. 15,5 / Tel/Fax: 021 752 997 021 753 270
 SUCURSAL 2: Loma Plata Av. Central c/ La Rotonda - Dpto. de Boquerón / Tel.: 0492 252 350
 SUCURSAL 3: Filadelfia Av. Chaco Boreal - Dpto. Boquerón / Tel.: 0491 432 450
 SUCURSAL 4: Santa Rita Ruta 8 Km. 213,5 - Dpto. Alto Parana / Tel.: 0673 221 675
 SUCURSAL 5: Santa Rosa Ruta N° 3 Gral. Elizardo Aquino / Tel.: 0433 240 144
 SUCURSAL 6: Katuetá - Ruta N° 10 Las Residentas Km. 10 / Tel.: 0471 234 273 - Dpto. de Canindeyú
 SUCURSAL 7: San Alberto Super Carretera Km. 92 - Dpto. Alto Paraná Míngua Porá / Tel.: 0677 20 381
 SUCURSAL 8: Bella Vista Sur Encarnación - Ruta N° 6 Planta Urbana el 8 de Diciembre y Alta Verá / Tel.: 0787 240 562
 TALLER : Mariano R. Alonso Mcal. S. López e/Cap. R. Cabral Bo. Mons. Bogañín / Tel.: 021 751 365

Primarios: Aldea de Niños SOS Zeballos Cue
Secundario: Colegio Nacional Las Residentas Zeballos Cue
Universitarios: No aplica

Experiencia Profesional: Enrique Matalon – Administración
 Tracto Agro Vial S.A. Ventas 1999-20015 Ventas
 Gerente Sucursal 2015 hasta la fecha

GERENTE DE REPUESTOS AGRICOLAS

DATOS PERSONALES

Nombres y Apellidos : Evelio Amarilla Fernandez
 Fecha de Nacimiento : 22/01/1974
 Nacionalidad : Paraguaya
 Lugar de Nacimiento : Asunción

Formación Académica:

Primarios: Escuela Carlos Antonio López
Secundario: Colegio Comandante H.Leo Nowaht
Universitarios: No aplica

Experiencia Profesional: Rieder 1989-2008 Ventas de repuestos
 Tracto Agro Vial S.A. 2008-2009 Ventas
 Gerente de repuestos 2009 hasta la fecha

GERENTE DE REPUESTOS PARA MAQUINAS VIALES

DATOS PERSONALES

Nombres y Apellidos : Cesar Rondelli Vera
 Fecha de Nacimiento : 24/11/1973
 Nacionalidad : Paraguaya
 Lugar de Nacimiento : Asunción

Formación Académica:

Primarios: Bachiller Técnico Forestal y Agropecuario
Secundario: Bachiller Técnico Forestal y Agropecuario
Universitarios: No aplica

Otros estudios: Ventas

Experiencia Profesional: Repuestos Industriales – Ventas
 Tracto Agro Vial: 2009- hasta la fecha



GERENTE DE LUBRICANTES-ALAMBRES Y SILOBOLSAS

DATOS PERSONALES

Nombres y Apellidos : Fabián Melgarejo Cardozo
 Fecha de Nacimiento : 25/02/1970
 Nacionalidad : Paraguaya

Dr. Ausberto Salomón González
 Presidente

Prospecto del Programa de Emisión Global G1 de Tracto Agro Vial S.A. - Párrafo 274
 Dr. Ausberto Salomón González
 Presidente



www.tractoagrovial.com.py
TRACTORES E IMPLEMENTOS AGRICOLAS Y FORRAJEROS
REPUESTOS - ALAMBRES - ELECTRIFICADORES - PANELES

CENTRAL : Asunción - Dr. T. González y Tte. B. González / Tel/Fax: 021 555 613 / 14(RA) e-mail: tracto@tractoagrovial.com.py
SUCURSAL 1: Mariano R. Alonso Ruta Transchaco Km. 15,5 / Tel/Fax: 021 752 997 021 753 270
SUCURSAL 2: Loma Plata Av. Central c/ La Rotonda - Dpto. de Boquerón / Tel.: 0492 252 350
SUCURSAL 3: Filadelfia Av. Chaco Boreal - Dpto. Boquerón / Tel.: 0491 432 450
SUCURSAL 4: Santa Rita Ruta 6 Km. 213,5 - Dpto. Alto Parana / Tel.: 0673 221 675
SUCURSAL 5: Santa Rosa Ruta N° 3 Gral. Elizardo Aquino / Tel.: 0433 240 144
SUCURSAL 6: Katueté - Ruta N° 10 Las Residentas Km. 10 / Tel.: 0471 234 273 - Dpto. de Canindeyú
SUCURSAL 7: San Alberto Super Carretera Km. 92 - Dpto. Alto Paraná Minga Porá / Tel.: 0677 20 361
SUCURSAL 8: Bella Vista Sur Encarnación - Ruta N° 6 Planta Urbana e/ 8 de Diciembre y Alta Verá / Tel.: 0767 240 582
TALLER : Mariano R. Alonso Mcal. S. López e/Cap. R. Cabral Bo. Mons. Bogarín / Tel.: 021 751 365

Lugar de Nacimiento : San Juan Bautista Misiones

Formación Académica:

Primarios: Colegio Parroquial de Ranelach - Argentina
Secundario: Comercial Colegio San Martin
Universitarios: Universidad Pacifico - Cursando la carrera de Marketing

Otros estudios: Ventas - análisis de crédito

Experiencia Profesional: Lincoln Ventas 1986-1991
Ferpar Ventas 1992-2001
Repar Ventas 2002-2013
Ag Importaciones 2014-2015
Tracto Agro Vial. Gerente del rubro 2015 hasta la fecha

GERENTE DE MAQUINARIAS ZONA AGRICOLA

DATOS PERSONALES

Nombres y Apellidos : Anderson Philippsen Kuhn
Fecha de Nacimiento : 27/07/1988
Nacionalidad : Paraguaya
Lugar de Nacimiento : Katueté

Formación Académica:

Primarios: : Instituto Privado Santa Cecilia
Secundario: : Instituto Privado Santa Cecilia
Universitarios: : No aplica

Otros estudios: formación técnico agropecuaria 2007-2008

Experiencia Profesional: Agropecuaria Santa Rita 2002-2007
Agroganadera el Dorado 2008-2009 - Administrativo
Compemad 2010-2012
Dalazen 2012-2013 Ventas
Tracto Agro Vial. Ventas 2013-2016
Gerente: 2016- hasta la fecha



GERENTE DE MAQUINARIAS ZONA GANADERA

DATOS PERSONALES

Nombres y Apellidos : Santiago Peña Diaz
Fecha de Nacimiento : 18/07/1981
Nacionalidad : Paraguaya
Lugar de Nacimiento : Asunción

Formación Académica:

Primarios: Colegio San José

Dr. Ausberto Salomón González
Presidente



CENTRAL : Asunción - Dr. T. González y Tte. B. González / Tel/Fax: 021 555 613 / 14(RA) e-mail: tracto@tractoagrovia.com.py
 SUCURSAL 1: Mariano R. Alonso Ruta Transchaco Km. 15,5 / Tel/Fax: 021 752 997 021 753 270
 SUCURSAL 2: Loma Plata Av. Central c/ La Rotonda - Dpto. de Boquerón / Tel.: 0492 252 350
 SUCURSAL 3: Filadelfia Av. Chaco Boreal - Dpto. Boquerón / Tel.: 0491 432 450
 SUCURSAL 4: Santa Rita Ruta 6 Km. 213,5 - Dpto. Alto Parana / Tel.: 0673 221 675
 SUCURSAL 5: Santa Rosa Ruta N° 3 Gral. Elizardo Aquino / Tel.: 0433 240 144
 SUCURSAL 6: Katuetá - Ruta N° 10 Las Residentas Km. 10 / Tel.: 0471 234 273 - Dpto. de Canindeyú
 SUCURSAL 7: San Alberto Super Carretera Km. 92 - Dpto. Alto Paraná Minga Porá / Tel.: 0677 20 361
 SUCURSAL 8: Bella Vista Sur Encarnación - Ruta N° 6 Planta Urbana e/ 8 de Diciembre y Alta Verá / Tel.: 0767 240 562
 TALLER : Mariano R. Alonso Mcal. S. López e/Cap. R. Cabral Bo. Mons. Bogarín / Tel.: 021 751 365

www.tractoagrovia.com.py
 TRACTORES E IMPLEMENTOS AGRICOLAS Y FORRAJEROS
 REPUESTOS - ALAMBRES - ELECTRIFICADORES - PANELES

Secundario: Colegio San José
Universitarios: Facultad de Ciencias Agrarias, Universidad Nacional de Asunción

Experiencia Profesional: Agronic S.A. - Administrador
 Tracto Agro Vial S.A. Ventas 2012-2015
 Gerente maquinarias 2016 hasta la fecha

GERENTE DE REPUESTOS JOHN DEERE

DATOS PERSONALES

Nombres y Apellidos : Osvaldo Martínez Quiñonez
 Fecha de Nacimiento : 25/05/1965
 Nacionalidad : Paraguaya
 Lugar de Nacimiento : San Antonio

Formación Académica:

Primarios: Colegio Maria Auxiliadora
Secundario: Colegio Sagrado Corazón de Jesus. Colegio Instituto Experimental Dr. Alvarin Romero
Universitarios: Facultad Economía UNA – Escuela superior de Administración de Empresas

Otros estudios: Office 2007-2010 – Ventas – Relaciones públicas

Experiencia Profesional: Oscar Netto – Ventas
 Automaq; Deposito – Ventas – Encargado de repuestos Santa Rita – Encargado de repuestos John Deere casa central. Tiempo de trabajo 18 años
 Tracto Agro Vial S.A. gerente de repuestos máquinas viales desde el 2014

GERENTE REPUESTOS PARA IMPLEMENTOS

DATOS PERSONALES

Nombres y Apellidos : Rodrigo Blaires
 Fecha de Nacimiento : 02/11/1991
 Nacionalidad : Paraguaya
 Lugar de Nacimiento : Asunción

Formación Académica:

Primarios: Escuela Básica Mauricio Jose Troche
Secundario: Colegio Nacional Las Residentas
Universitarios: No aplica

Experiencia Profesional: Sindec S.A.
 Tracto Agro Vial S.A.

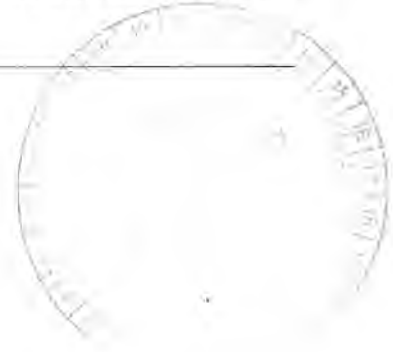

Dr. Ausberto Salomón González
 Presidente

Tracto
 AGRO VIAL S.A.
 Siempre contigo para el tiempo



AGRO VIAL S.A.
www.tractoagrovia.com.py
TRACTORES E IMPLEMENTOS AGRICOLAS Y FORRAJEROS
REPUESTOS - ALAMBRES - ELECTRIFICADORES - PANELES

CENTRAL : Asunción - Dr. T. González y Tte. B. González / Tel/Fax: 021 555 613 / 14(RA) e-mail: tracto@tractoagrovia.com.py
SUCURSAL 1: Mariano R. Alonso Ruta Transchaco Km. 15,5 / Tel/Fax: 021 752 997 021 753 270
SUCURSAL 2: Loma Plata Av. Central c/ La Rotonda - Dpto. de Boquerón / Tel.: 0492 252 350
SUCURSAL 3: Filadelfia Av. Chaco Boreal - Dpto. Boquerón / Tel.: 0491 432 450
SUCURSAL 4: Santa Rita Ruta 6 Km. 213,5 - Dpto. Alto Paraná / Tel.: 0673 221 675
SUCURSAL 5: Santa Rosa Ruta N° 3 Gral. Elizardo Aquino / Tel.: 0433 240 144
SUCURSAL 6: Katueté - Ruta N° 10 Las Residentas Km. 10 / Tel.: 0471 234 273 - Dpto. de Canindeyú
SUCURSAL 7: San Alberto Super Carretera Km. 92 - Dpto. Alto Paraná Minga Porá / Tel.: 0677 20 361
SUCURSAL 8: Bella Vista Sur Encarnación - Ruta N° 6 Planta Urbana e/ 8 de Diciembre y Alta Verá / Tel.: 0767 240 562
TALLER : Mariano R. Alonso Mcal. S. López e/Cap. R. Cabral Bo. Mons. Bogarín / Tel.: 021 751 365

2.3. REMUNERACION Y BONIFICACIONES A DIRECTORES Y ALTOS FUNCIONARIOS:

La dotación del personal de TRACTO AGRO VIAL S.A. al 31/03/2017 está conformada por 207 personas, la remuneración pagada en concepto de salarios al personal asciende a la suma de Gs. 2.178.000.000 (Guaraníes dos mil ciento setenta y ocho mil millones) , que representa el 35,7% del total de Gastos Operativos. La remuneración de la Plana Directiva y Gerencial asciende a la suma de Gs. 948.000.000 (guaraníes novecientos cuarenta y ocho millones) .

2.4. NUMERO DE EMPLEADOS Y SINDICATOS:

Total de Empleados y directivos	207
Ejecutivos y Gerentes	29
Profesionales de Ventas	60
Técnicos	81
Funcionarios Admin. y Servicios	37

No hay sindicato.

Al 31/03/2017 TRACTO AGRO VIAL S.A. cuenta con 207 empleados, no existen sindicatos dentro de la entidad.

3. VINCULACIONES DE LA SOCIEDAD:

3.1. VINCULACIONES POR ACCIONES:

TRACTO AGRO VIAL S.A. no posee participación accionaria en otras sociedades. Ni otras sociedades poseen participación en el capital de TRACTO AGRO VIAL S.A.

3.2. VINCULACION de los DIRECTORES, SINDICOS Y ALTOS FUNCIONARIOS:

NOMBRE	EMPRESA VINCULADA	FACTOR DE VINCULACIÓN
Dr. Ausberto Salomón González	Cabañas Tres Marías	Propietario
	Todo Cubiertas SRL	Socio Gerente
Ing. Víctor Fernando González	El Sendero SRL	Socio- Gerente
	Agroganadera Virgen de la Paz SRL	Socio- Gerente
Econ. Maria Soledad de Medina	Todo Cubiertas SRL	Socio-Gerente
Lic. José Acosta	Happy Pet S.R.L.	Socio-Gerente

3.3 VINCULACION POR DEUDAS: NO APLICABLE

3.4 VINCULACION POR CONTRATOS: NO APLICABLE

Dr. Ausberto Salomón González
Presidente

Tracto AGRO VIAL S.A.
Dr. Ausberto Salomón González
Presidente



www.tractoagrovia.com.py
TRACTORES E IMPLEMENTOS AGRICOLAS Y FORRAJEROS
REPUESTOS - ALAMBRES - ELECTRIFICADORES - PANELES

CENTRAL : Asunción - Dr. T. González y Tte. B. González / Tel/Fax: 021 555 613 / 14(RA) e-mail: tracto@tractoagrovia.com.py
SUCURSAL 1: Mariano R. Alonso Ruta Transchaco Km. 15,5 / Tel/Fax: 021 752 997 021 753 270
SUCURSAL 2: Loma Plata Av. Central c/ La Rotonda - Dpto. de Boquerón / Tel.: 0492 252 350
SUCURSAL 3: Filadelfia Av. Chaco Boreal - Dpto. Boquerón / Tel.: 0491 432 450
SUCURSAL 4: Santa Rita Ruta 6 Km. 213,5 - Dpto. Alto Parana / Tel.: 0673 221 675
SUCURSAL 5: Santa Rosa Ruta N° 3 Gral. Elizardo Aquino / Tel.: 0433 240 144
SUCURSAL 6: Katueté - Ruta N° 10 Las Residentas Km. 10 / Tel.: 0471 234 273 - Dpto. de Canindeyú
SUCURSAL 7: San Alberto Super Carretera Km. 92 - Dpto. Alto Paraná Minga Porá / Tel.: 0677 20 361
SUCURSAL 8: Bella Vista Sur Encarnación - Ruta N° 6 Planta Urbana e/ 8 de Diciembre y Alta Verá / Tel.: 0767 240 562
TALLER : Mariano R. Alonso Mcal. S. López e/Cap. R. Cabral Bo. Mons. Bogarín / Tel.: 021 751 365

4. INFORMACIÓN ECONÓMICA-FINANCIERA-PATRIMONIAL

4.1. Información comparativa en columnas de los tres últimos ejercicios

BALANCE GENERAL AL 31 DE DICIEMBRE

ACTIVOS	2.016	2.015	2.014
ACTIVO CORRIENTE			
DISPONIBILIDADES			
Caja	1.664.471.296	1.358.928.493	1.165.031.661
Recaudaciones a Depositar	601.315.021	923.072.604	234.069.704
Bancos	4.547.079.940	12.691.017.795	2.837.567.294
	6.812.866.257	14.973.018.892	4.236.668.659
CREDITOS			
Clientes	52.412.714.264	59.880.690.996	48.490.081.187
Previsión para Incobrables	-619.657.971	0	0
Deudores varios - IVA	789.563.201	923.871.321	1.463.034.194
Adelantos al Personal	0	496.615.968	769.723.085
Otros Créditos	4.632.175.685	8.883.046.650	6.773.699.851
Intereses a Cobrar	0	0	72.727.264
	57.214.795.179	70.184.224.935	57.569.265.581
INVENTARIOS			
Mercaderías-Productos Terminados	90.829.912.438	86.528.737.069	83.517.877.488
	90.829.912.438	86.528.737.069	83.517.877.488
ANTICIPOS			
Importaciones en curso	1.910.286.264	1.977.004.068	6.220.089.527
Anticipo Impuesto a la Renta	607.041.253	291.964.912	88.432.494
Anticipo de Proveedores y Acreedores	1.129.749.497	142.046.420	11.211.579
	3.647.077.014	2.411.015.400	6.319.733.600
OTROS ACTIVOS			
Gastos no devengados	2.882.407.728	3.141.073.151	2.273.647.428
	2.882.407.728	3.141.073.151	2.273.647.428
TOTAL ACTIVO CORRIENTE	161.387.058.616	177.238.069.447	153.917.192.756
ACTIVO NO CORRIENTE			
CREDITOS			
Documentos - Cuentas a Cobrar a Accionistas	5.999.999.700	1.999.999.700	1.999.999.700
Faltante en Sucursal a Cobrar	568.322.723	0	0
	6.568.322.423	1.999.999.700	1.999.999.700
PROPIEDAD, PLANTA Y EQUIPO			
Bienes en operación	48.111.753.259	44.349.173.655	30.068.071.211
Depreciación Acumulada	-7.269.730.789	-5.612.866.078	-5.974.051.285
	40.842.022.470	38.736.307.577	24.094.019.926
OTROS ACTIVOS			
Gastos no devengados	0	0	259.771.796
	0	0	259.771.796
TOTAL ACTIVO NO CORRIENTE	47.410.344.893	40.736.307.277	26.353.791.422
TOTAL DE ACTIVOS	208.797.403.509	217.974.376.724	180.270.984.178

Dr. Ausberto Salomón González
Presidente

Prospecto del Programa de Emisión Global G1 de Tracto Agro Vial S.A. - Página 38

Dr. Ausberto Salomón González
Presidente



www.tractoagrovial.com.py
TRACTORES E IMPLEMENTOS AGRICOLAS Y FORRAJEROS
REPUESTOS - ALAMBRES - ELECTRIFICADORES - PANELES

CENTRAL : Asunción - Dr. T. González y Tte. B. González / Tel/Fax: 021 555 613 / 14(RA) e-mail: tracto@tractoagrovial.com.py
SUCURSAL 1: Mariano R. Alonso Ruta Transchaco Km. 15,5 / Tel/Fax: 021 752 997 021 753 270
SUCURSAL 2: Loma Plata Av. Central c/ La Rotonda - Dpto. de Boquerón / Tel.: 0492 252 350
SUCURSAL 3: Filadelfia Av. Chaco Boreal - Dpto. Boquerón / Tel.: 0491 432 450
SUCURSAL 4: Santa Rita Ruta 6 Km. 213,5 - Dpto. Alto Parana / Tel.: 0673 221 675
SUCURSAL 5: Santa Rosa Ruta N° 3 Gral. Elizardo Aquino / Tel.: 0433 240 144
SUCURSAL 6: Katueté - Ruta N° 10 Las Residentas Km. 10 / Tel.: 0471 234 273 - Dpto. de Canindeyú
SUCURSAL 7: San Alberto Super Carretera Km. 92 - Dpto. Alto Paraná Minga Porá / Tel.: 0677 20 361
SUCURSAL 8: Bella Vista Sur Encarnación - Ruta N° 6 Planta Urbana el 8 de Diciembre y Alta Verá / Tel.: 0767 240 562
TALLER : Mariano R. Alonso Mcal. S. López el/Cap. R. Cabral Bo. Mons. Bogarín / Tel.: 021 751 365

PASIVOS Y PATRIMONIO NETO	2.016	2.015	2.014
PASIVO CORRIENTE			
CUENTAS A PAGAR			
Proveedores Locales	1.117.705.299	855.860.104	990.667.708
Proveedores del Exterior	17.598.242.654	17.873.799.725	18.559.848.538
Acreedores Varios	963.500.260	612.176.070	1.152.622.800
Bonos Bursátiles	0	9.004.337.000	1.750.034.000
	19.679.448.213	28.346.172.899	22.453.173.046
PRESTAMOS FINANCIEROS			
Sobregiros en Cuenta Corriente	11.940.350	0	48.886.854
Documentos a Pagar	95.260.871.467	98.260.314.180	81.772.022.387
Intereses a Devengar	3.217.625.177	3.632.049.203	2.952.940.594
	98.490.436.994	101.892.363.383	84.773.849.835
PROVISIONES			
Retenciones de Impuestos	75.753.049	42.135.993	57.111.302
Aportes y Retenciones a Pagar	155.899.068	152.473.801	147.827.750
Gastos a Pagar	1.629.824	4.545.454	0
	233.281.941	199.155.248	204.939.052
RESULTADOS DIFERIDOS			
Ventas Anticipadas	206.527.395	1.146.904.609	513.631.184
	206.527.395	1.146.904.609	513.631.184
OTROS PASIVOS			
Anticipos de Clientes	878.549.644	455.121.152	622.505.177
	878.549.644	455.121.152	622.505.177
TOTAL PASIVO CORRIENTE	119.488.244.187	132.039.717.291	108.568.098.294
PASIVO NO CORRIENTE			
CUENTAS A PAGAR			
Bonos Bursátiles	0	0	7.190.458.000
	0	0	7.190.458.000
INTERESES A DEVENGAR			
Intereses a Vencer	0	0	260.501.334
	0	0	260.501.334
TOTAL PASIVO NO CORRIENTE	0	0	7.450.959.334
TOTAL DE PASIVOS	119.488.244.187	132.039.717.291	116.019.057.628
PATRIMONIO NETO			
CAPITAL			
Capital realizado	82.000.000.000	61.000.000.000	51.000.000.000
	82.000.000.000	61.000.000.000	51.000.000.000
RESERVAS			
Reserva Legal	3.438.831.615	3.315.001.462	2.901.161.629
Reserva de Revalúo	1.517.554.807	756.900.902	843.204.799
Reserva de Revalúo Extraordinaria	0	12.649.035.314	0
Reservas Generales	0	350.764.921	447.640.165
	4.956.386.422	17.071.702.599	4.192.006.593

Dr. Ausberto Salomón González
Presidente

Tracto
AGRO VIAL S.A.
Dr. Ausberto Salomón González
Presidente



TRACTORES E IMPLEMENTOS AGRICOLAS Y FORRAJEROS
REPUESTOS - ALAMBRES - ELECTRIFICADORES - PANELES

CENTRAL : Asunción - Dr. T. González y Tte. B. González / Tel/Fax: 021 555 613 / 14(RA) e-mail: tracto@tractoagrovial.com.py
 SUCURSAL 1: Mariano R. Alonso Ruta Transchaco Km. 15,5 / Tel/Fax: 021 752 987 021 753 270
 SUCURSAL 2: Loma Plata Av. Central c/ La Rotonda - Dpto. de Boquerón / Tel.: 0492 252 350
 SUCURSAL 3: Filadelfia Av. Chaco Boreal - Dpto. Boquerón / Tel.: 0491 432 450
 SUCURSAL 4: Santa Rita Ruta 6 Km. 213,5 - Dpto. Alto Parana / Tel.: 0673 221 675
 SUCURSAL 5: Santa Rosa Ruta N° 3 Gral. Elizardo Aquino / Tel.: 0433 240 144
 SUCURSAL 6: Katueté - Ruta N° 10 Las Residentas Km. 10 / Tel.: 0471 234 273 - Dpto. de Canindeyú
 SUCURSAL 7: San Alberto Super Carretera Km. 92 - Dpto. Alto Paraná Minga Porá / Tel.: 0677 20 361
 SUCURSAL 8: Bella Vista Sur Encarnación - Ruta N° 6 Planta Urbana e/ 8 de Diciembre y Alta Verá / Tel.: 0767 240 582
 TALLER : Mariano R. Alonso Mcal. S. López e/Cap. R. Cabral Bo. Mons. Bogarín / Tel.: 021 751 365

RESULTADOS

Resultados Acumulados	0	0	0
Resultado del Ejercicio	2.352.772.900	7.862.956.834	9.059.919.957
	2.352.772.900	7.862.956.834	9.059.919.957
TOTAL PATRIMONIO NETO	89.309.159.322	85.934.659.433	64.251.926.550
TOTAL PASIVOS Y PATRIMONIO NETO	208.797.403.509	217.974.376.724	180.270.984.178

ESTADO DE RESULTADOS AL 31 DE DICIEMBRE

	2.016	2.015	2.014
Ventas Netas - Sector Público	4.120.998.130	11.997.768.261	2.750.136.345
Ventas Netas - Sector Privado	110.151.053.568	117.403.520.034	121.649.537.236
Ventas - Exportaciones	1.304.070.527	0	0
Costo de Mercaderías	72.282.808.515	88.048.662.172	82.460.156.961
Ganancias (o pérdidas) brutas en ventas	43.293.313.710	41.352.626.123	41.939.516.620
Más otros Ingresos:			
Intereses Cobrados	735.568.319	653.532.089	752.299.978
Otros Ingresos	58.779.495	1.793.879.430	315.801.145
Ganancias (o pérdidas) brutas	44.087.661.524	43.800.037.642	43.007.617.743
Menos			
Gastos de Administración	21.678.188.870	19.823.361.233	18.248.923.409
Gastos de Comercialización	6.671.173.092	7.067.576.377	7.149.774.047
Otros (indicar naturaleza)	0	0	0
Ganancias (o pérdidas) antes de gtos. financ.	13.738.299.562	16.909.100.032	17.608.920.287
Menos			
Gastos Financieros	11.104.171.113	8.118.740.479	7.370.396.499
Ganancias (o pérdidas) Operativas	2.634.128.449	8.790.359.553	10.238.523.788
Menos			
Impuesto a la Renta	281.355.549	927.402.719	1.178.603.831
Ganancia (o pérdidas) Netas a distribuir	2.352.772.900	7.862.956.834	9.059.919.957

4.2. Información comparativa en columnas del último trimestre

BALANCE GENERAL AL 31 DE MARZO

ACTIVOS	2.017	2.016	2.015
ACTIVO CORRIENTE			
DISPONIBILIDADES			
Caja	1.889.376.966	2.065.284.757	2.047.943.829
Recaudaciones a Depositar	298.985.217	514.987.699	813.313.290
Bancos	9.369.687.257	4.761.667.120	2.713.521.046
	11.558.049.440	7.341.939.576	5.574.778.165

Dr. Ausberto Salomón González
Presidente

Prospecto del Programa de Emisión Global G1 de Tracto Agro Vial S.A. Dr. Ausberto Salomón González
Presidente





AGRO VIAL S.A. *Su mejor aliado para el campo*

www.tractoagrovial.com.py

TRACTORES E IMPLEMENTOS AGRICOLAS Y FORRAJEROS
REPUESTOS - ALAMBRES - ELECTRIFICADORES - PANELES

CENTRAL : Asunción - Dr. T. González y Tte. B. González / Tel/Fax: 021 555 613 / 14(RA) e-mail: tracto@tractoagrovial.com.py
 SUCURSAL 1: Mariano R. Alonso Ruta Transchaco Km. 15,5 / Tel/Fax: 021 752 997 021 753 270
 SUCURSAL 2: Loma Plata Av. Central c/ La Rotonda - Dpto. de Boquerón / Tel.: 0492 252 350
 SUCURSAL 3: Filadelfia Av. Chaco Boreal - Dpto. Boquerón / Tel.: 0491 432 450
 SUCURSAL 4: Santa Rita Ruta 6 Km. 213,5 - Dpto. Alto Parana / Tel.: 0673 221 675
 SUCURSAL 5: Santa Rosa Ruta N° 3 Gral. Elizardo Aquino / Tel.: 0433 240 144
 SUCURSAL 6: Katuetá - Ruta N° 10 Las Residentas Km. 10 / Tel.: 0471 234 273 - Dpto. de Canindeyú
 SUCURSAL 7: San Alberto Super Carretera Km. 92 - Dpto. Alto Paraná Minga Porá / Tel.: 0677 20 381
 SUCURSAL 8: Bella Vista Sur Encarnación - Ruta N° 6 Planta Urbana e/ 8 de Diciembre y Alta Verá / Tel.: 0767 240 562
 TALLER : Mariano R. Alonso Mcal. S. López e/Cap. R. Cabral Bo. Mons. Bogarín / Tel.: 021 751 365

CREDITOS

Cientes	49.674.009.773	57.780.914.038	52.024.884.338
Previsión para Incobrables	-619.657.971	0	0
Deudores varios - IVA	947.089.115	1.118.229.817	1.431.689.789
Adelantos al Personal	439.995.526	896.581.976	1.118.496.283
Otros Créditos	4.095.409.758	5.375.518.790	3.305.438.754
	54.536.846.201	65.171.244.621	57.880.509.164

INVENTARIOS

Mercaderías-Productos Terminados	96.069.829.559	89.637.657.910	85.826.956.491
	96.069.829.559	89.637.657.910	85.826.956.491

ANTICIPOS

Importaciones en curso	3.150.249.242	1.347.115.218	3.752.503.500
Anticipo Impuesto a la Renta	357.303.783	293.474.438	0
Anticipo de Proveedores y Acreedores	17.853.155	165.740.307	5.013.748
	3.525.406.180	1.806.329.963	3.757.517.248

OTROS ACTIVOS

Gastos no devengados	1.211.359.099	1.010.292.036	1.258.128.120
	1.211.359.099	1.010.292.036	1.258.128.120

TOTAL ACTIVO CORRIENTE

	166.901.490.479	164.967.464.106	154.297.889.188
--	------------------------	------------------------	------------------------

ACTIVO NO CORRIENTE

CREDITOS

Documentos - Cuentas a Cobrar a Accionistas	5.999.999.700	1.999.999.700	1.999.999.700
Faltante en Sucursal a Cobrar	568.322.723	0	0
	6.568.322.423	1.999.999.700	1.999.999.700

PROPIEDAD, PLANTA Y EQUIPO

Bienes en operación	48.925.300.991	45.182.119.882	30.558.370.093
Depreciación Acumulada	-7.651.732.695	-5.955.090.052	-5.974.051.285
	41.273.568.296	39.227.029.830	24.584.318.808

OTROS ACTIVOS

Gastos no devengados		0	269.031.322
		0	269.031.322

TOTAL ACTIVO NO CORRIENTE

	47.841.890.719	41.227.029.530	26.853.349.830
--	-----------------------	-----------------------	-----------------------

TOTAL DE ACTIVOS

	214.743.381.198	206.194.493.636	181.151.239.018
--	------------------------	------------------------	------------------------

PASIVOS Y PATRIMONIO NETO

	2.017	2.016	2.015
--	--------------	--------------	--------------

PASIVO CORRIENTE

CUENTAS A PAGAR

Proveedores Locales	1.125.060.343	1.394.737.409	1.173.531.844
Proveedores del Exterior	18.260.799.717	17.295.115.271	17.718.579.841
Acreedores Varios	1.205.103.983	819.118.293	1.047.388.877
Bonos Bursátiles	0	2.583.688.000	1.810.354.000
	20.590.964.043	22.192.658.973	21.749.854.562

PRESTAMOS FINANCIEROS

Sobregiros en Cuenta Corriente	23.983.840	0	3.952.526
Documentos a Pagar	100.147.811.314	96.366.383.438	82.275.441.589

Dr. Ausberto Salomón González
Presidente

Prospecto del Programa de Emisión Global G1 de Tracto Agro Vial S.A.

Tracto
AGRO VIAL S.A.
Su mejor aliado para el campo
Dr. Ausberto González
Presidente



www.tractoagrovial.com.py

TRACTORES E IMPLEMENTOS AGRICOLAS Y FORRAJEROS
REPUESTOS - ALAMBRES - ELECTRIFICADORES - PANELES

CENTRAL : Asunción - Dr. T. González y Tte. B. González / Tel/Fax: 021 555 613 / 14(RA) e-mail: tracto@tractoagrovial.com.py
 SUCURSAL 1: Mariano R. Alonso Ruta Transchaco Km. 15,5 / Tel/Fax: 021 752 997 021 753 270
 SUCURSAL 2: Loma Plata Av. Central c/ La Rotonda - Dpto. de Boquerón / Tel.: 0492 252 350
 SUCURSAL 3: Filadelfia Av. Chaco Boreal - Dpto. Boquerón / Tel.: 0491 432 450
 SUCURSAL 4: Santa Rita Ruta 6 Km. 213,5 - Dpto. Alto Parana / Tel.: 0673 221 675
 SUCURSAL 5: Santa Rosa Ruta N° 3 Gral. Elizardo Aquino / Tel.: 0433 240 144
 SUCURSAL 6: Katueté - Ruta N° 10 Las Residentas Km. 10 / Tel.: 0471 234 273 - Dpto. de Canindeyú
 SUCURSAL 7: San Alberto Super Carretera Km. 92 - Dpto. Alto Paraná Minga Porá / Tel.: 0677 20 361
 SUCURSAL 8: Bella Vista Sur Encarnación - Ruta N° 6 Planta Urbana e/ 8 de Diciembre y Alta Verá / Tel.: 0767 240 562
 TALLER : Mariano R. Alonso Mcal. S. López e/Cap. R. Cabral Bo. Mons. Bogarín / Tel.: 021 751 365

Intereses a Devengar	1.047.960.941	943.228.402	1.200.401.495
	101.219.776.095	97.309.611.840	83.479.795.610
PROVISIONES			
Impuesto a la Renta a Pagar	0	0	196.158.452
Retenciones de Impuestos	80.382.531	60.974.127	110.282.833
Aportes y Retenciones a Pagar	187.535.859	151.250.682	146.196.600
Honorarios a Pagar	0	11.363.636	0
Agüinaldos a Pagar	179.053.001	149.906.804	141.320.268
	446.971.391	373.495.249	593.958.153
RESULTADOS DIFERIDOS			
Ventas Anticipadas	0	0	287.313.264
		0	287.313.264
OTROS PASIVOS			
Anticipos de Clientes	695.989.933	796.851.181	598.234.786
	695.989.933	796.851.181	598.234.786
TOTAL PASIVO CORRIENTE	122.953.701.462	120.672.617.243	106.709.156.375
PASIVO NO CORRIENTE			
CUENTAS A PAGAR			
Bonos Bursátiles	0	0	7.438.298.000
	0	0	7.438.298.000
INTERESES A DEVENGAR			
Intereses a Vencer	0	0	269.480.269
	0	0	269.480.269
TOTAL PASIVO NO CORRIENTE	0	0	7.707.778.269
TOTAL DE PASIVOS	122.953.701.462	120.672.617.243	114.416.934.644
PATRIMONIO NETO			
CAPITAL			
Capital realizado	82.000.000.000	61.000.000.000	51.000.000.000
	82.000.000.000	61.000.000.000	51.000.000.000
RESERVAS			
Reserva Legal	3.552.647.038	3.315.001.462	3.025.280.520
Reserva de Revalúo	1.721.766.769	944.447.663	843.204.799
Reserva de Revalúo Extraordinaria	0	12.649.035.314	0
Reservas Generales	0	350.764.921	447.640.165
	5.274.413.807	17.259.249.360	4.316.125.484
RESULTADOS			
Resultados Acumulados	2.352.772.900	7.862.956.834	9.059.919.957
Resultado del Ejercicio	2.162.493.029	-600.329.801	2.358.258.933
	4.515.265.929	7.262.627.033	11.418.178.890
TOTAL PATRIMONIO NETO	91.789.679.736	85.521.876.393	66.734.304.374
TOTAL PASIVOS Y PATRIMONIO NETO	214.743.381.198	206.194.493.636	181.151.239.018

Dr. Ausberto Salomón González
Presidente

Prospecto del Programa de Emisión Global G1 de Tracto Agro Vial S.A.

Dr. Ausberto Salomón González
Presidente



Tracto



AGRO VIAL S.A.

Siempre al lado de su campo

www.tractoagrovial.com.py

TRACTORES E IMPLEMENTOS AGRICOLAS Y FORRAJEROS
REPUESTOS - ALAMBRES - ELECTRIFICADORES - PANELES

CENTRAL : Asunción - Dr. T. González y Tte. B. González / Tel/Fax: 021 555 613 / 14(RA) e-mail: tracto@tractoagrovial.com.py
 SUCURSAL 1: Mariano R. Alonso Ruta Transchaco Km. 15,5 / Tel/Fax: 021 752 997 021 753 270
 SUCURSAL 2: Loma Plata Av. Central c/ La Rotonda - Dpto. de Boquerón / Tel.: 0492 252 350
 SUCURSAL 3: Filadelfia Av. Chaco Boreal - Dpto. Boquerón / Tel.: 0491 432 450
 SUCURSAL 4: Santa Rita Ruta 6 Km. 213,5 - Dpto. Alto Parana / Tel.: 0673 221 675
 SUCURSAL 5: Santa Rosa Ruta N° 3 Gral. Elizardo Aquino / Tel.: 0433 240 144
 SUCURSAL 6: Katueté - Ruta N° 10 Las Residentas Km. 10 / Tel.: 0471 234 273 - Dpto. de Canindeyú
 SUCURSAL 7: San Alberto Super Carretera Km. 92 - Dpto. Alto Paraná Minga Porá / Tel.: 0677 20 361
 SUCURSAL 8: Bella Vista Sur Encarnación - Ruta N° 8 Planta Urbana e/ 8 de Diciembre y Alta Verá / Tel.: 0767 240 562
 TALLER : Mariano R. Alonso Mcal. S. López e/Cap. R. Cabral Bo. Mons. Bogarín / Tel.: 021 751 365

ESTADO DE RESULTADOS AL 31 DE MARZO

	2.017	2.016	2.015
Ventas Netas - Sector Público	165.008.733	255.595.550	77.489.188
Ventas Netas - Sector Privado	32.388.764.957	26.501.011.911	33.880.151.000
Ventas - Exportaciones	544.300	0	0
Costo de Mercaderías	20.227.869.029	15.310.391.336	24.439.791.091
Ganancias (o pérdidas) brutas en ventas	12.326.448.961	11.446.216.125	9.517.849.097
Más otros Ingresos:			
Intereses Cobrados	66.299.128	65.625.401	81.663.288
Otros Ingresos	5.347.310	14.838.782	203.976.903
Ganancias (o pérdidas) brutas	12.398.095.399	11.526.680.308	9.803.489.288
Menos:			
Gastos de Administración	5.523.800.553	8.210.833.724	4.249.069.778
Gastos de Comercialización	2.021.026.133	1.926.272.349	1.582.799.325
Otros (indicar naturaleza)	0	0	0
Ganancias (o pérdidas) antes de gtos. financ.	4.853.268.713	1.389.574.235	3.971.620.185
Menos:			
Gastos Financieros	2.436.975.057	1.989.904.036	1.328.770.306
Ganancias (o pérdidas) Operativas	2.416.293.656	-600.329.801	2.642.849.879
Menos:			
Impuesto a la Renta	253.800.627	0	284.590.946
Ganancia (o pérdidas) Netas a distribuir	2.162.493.029	-600.329.801	2.358.258.933

[Handwritten Signature]
Tracto
 AGRO VIAL S.A.
 Dr. Ausberto González
 Presidente



Dr. Ausberto Salomón González
 Presidente



Tracto



AGRO VIAL S.A.

La mejor oferta para el campo

www.tractoagrovial.com.py

TRACTORES E IMPLEMENTOS AGRICOLAS Y FORRAJEROS
REPUESTOS - ALAMBRES - ELECTRIFICADORES - PANELES

CENTRAL : Asunción - Dr. T. González y Tte. B. González / Tel/Fax: 021 555 613 / 14(RA) e-mail: tracto@tractoagrovial.com.py
 SUCURSAL 1: Mariano R. Alonso Ruta Transchaco Km. 15,5 / Tel/Fax: 021 752 997 021 753 270
 SUCURSAL 2: Loma Plata Av. Central c/ La Rotonda - Dpto. de Boquerón / Tel.: 0492 252 350
 SUCURSAL 3: Filadelfia Av. Chaco Boreal - Dpto. Boquerón / Tel.: 0491 432 450
 SUCURSAL 4: Santa Rita Ruta 6 Km. 213,5 - Dpto. Alto Parana / Tel.: 0673 221 675
 SUCURSAL 5: Santa Rosa Ruta N° 3 Gral. Elizardo Aquino / Tel.: 0433 240 144
 SUCURSAL 6: Katueté - Ruta N° 10 Las Residentas Km. 10 / Tel.: 0471 234 273 - Dpto. de Canindeyú
 SUCURSAL 7: San Alberto Super Carretera Km. 92 - Dpto. Alto Paraná Minga Porá / Tel.: 0677 20 361
 SUCURSAL 8: Bella Vista Sur Encarnación - Ruta N° 6 Planta Urbana e/ 8 de Diciembre y Alta Verá / Tel.: 0767 240 562
 TALLER : Mariano R. Alonso Mcal. S. López e/Cap. R. Cabral Bo. Mons. Bogarín / Tel.: 021 751 365

4.3. Flujo de caja proyectado:

Rubro	2.017	2.018	2.019	2.020	2.021	2.022
Total Ingresos	354.035.091.082	352.916.893.721	350.744.290.399	362.388.468.810	373.042.272.406	380.264.218.669
Saldo Inicial	1.724.164.099	2.340.264.463	5.312.424.753	2.814.822.275	4.809.855.542	4.550.417.034
Ventas						
Ventas al Contado	17.418.470.376	19.160.317.413	21.076.399.155	23.183.984.070	25.502.382.477	28.052.620.725
Ventas a Crédito	133.526.102.935	146.878.713.229	161.566.584.551	177.723.243.007	195.495.567.307	215.045.124.038
Cobranzas de Ventas a Crédito	117.252.609.140	133.776.464.378	142.355.516.492	161.389.662.465	172.730.034.387	192.651.180.910
Préstamos Bancarios	197.639.847.467	187.639.847.467	182.000.000.000	175.000.000.000	170.000.000.000	155.000.000.000
Colocación de Bonos PEG G1	20.000.000.000	10.000.000.000	-	-	-	-
Costo de Ventas	97.306.105.000	105.090.593.400	113.497.840.872	122.577.668.142	132.383.881.593	142.974.592.121
Pago Neto a Proveedores Comerciales	97.306.105.000	105.090.593.400	113.497.840.872	122.577.668.142	132.383.881.593	142.974.592.121
Gastos de Ventas	9.638.151.064	10.198.665.199	10.804.504.685	11.459.456.622	12.167.632.816	12.933.498.213
Combustibles y Lubricantes	2.494.673.176	2.694.247.030	2.909.786.792	3.142.569.735	3.393.975.314	3.665.493.339
Publicidad	2.410.628.993	2.410.628.993	2.410.628.993	2.410.628.993	2.410.628.993	2.410.628.993
Mantenimientos y Reparaciones	1.501.988.807	1.577.088.247	1.655.942.660	1.738.739.793	1.825.676.782	1.916.960.621
Comisiones Pagadas	1.368.601.699	1.505.461.868	1.656.008.055	1.821.608.861	2.003.769.747	2.204.146.722
Otros	1.862.258.389	2.011.239.060	2.172.138.185	2.345.909.240	2.533.581.979	2.736.268.538
Gastos de Administrativos	21.532.551.066	22.466.961.516	23.643.038.232	24.687.786.068	25.792.991.503	26.962.513.755
Sueldos	7.985.542.511	8.384.819.637	8.804.060.618	9.244.263.649	9.706.476.832	10.191.800.673
Aguinaldos	627.443.983	658.816.182	691.756.991	726.344.841	762.662.083	800.795.187
Cargas Sociales	1.256.361.737	1.319.179.824	1.385.138.815	1.454.395.756	1.527.115.544	1.603.471.321
Remuneración Personal Superior	3.763.636.368	3.763.636.368	3.951.818.186	3.951.818.186	3.951.818.186	3.951.818.186
Impuesto a la Renta	620.884.786	682.973.265	751.270.591	826.397.650	909.037.415	999.941.157
Patentes e Impuestos	171.289.733	179.854.220	188.846.931	198.289.277	208.203.741	218.613.928
Papelaría y Útiles de Oficina	66.592.103	69.921.708	73.417.793	77.088.683	80.943.117	84.990.273
Honorarios Profesionales	1.080.008.419	1.101.608.587	1.123.640.759	1.146.113.574	1.169.035.845	1.192.416.562
Seguros Pagados	309.861.907	325.355.002	341.622.752	358.703.890	376.639.084	395.471.039
Alquileres Pagados	187.523.810	206.276.151	226.903.810	249.594.191	274.553.610	302.008.971
Agua Luz y Teléfono	707.610.441	764.219.277	825.356.819	891.385.364	962.696.193	1.039.711.889
Reparación y Mantenimiento	334.324.494	367.756.943	404.532.637	444.985.901	489.484.491	538.432.941
Otros gastos de administración	4.421.470.774	4.642.544.313	4.874.671.529	5.118.405.105	5.374.325.360	5.643.041.628
Resultado Operativo	225.558.283.952	215.160.673.606	202.798.906.609	203.663.557.978	202.697.766.494	197.393.614.580

Tracto
AGRO VIAL S.A.
Dr. Ausberto González
Presidente

Tr
Dr. AL
Presidente

Dr. Ausberto Salomón González
Presidente



Tracto

AGRO VIAL S.A. *Si mejor犁ando para el campo*



www.tractoagrovial.com.py

TRACTORES E IMPLEMENTOS AGRICOLAS Y FORRAJEROS
REPUESTOS - ALAMBRES - ELECTRIFICADORES - PANELES

CENTRAL : Asunción - Dr. T. González y Tte. B. González / Tel/Fax: 021 555 613 / 14(RA) e-mail: tracto@tractoagrovial.com.py
 SUCURSAL 1: Mariano R. Alonso Ruta Transchaco Km. 15,5 / Tel/Fax: 021 752 997 021 753 270
 SUCURSAL 2: Loma Plata Av. Central / La Rotonda - Dpto. de Boquerón / Tel.: 0492 252 350
 SUCURSAL 3: Filadelfia Av. Chaco Boreal - Dpto. Boquerón / Tel.: 0491 432 450
 SUCURSAL 4: Santa Rita Ruta 6 Km. 213,5 - Dpto. Alto Parana / Tel.: 0673 221 675
 SUCURSAL 5: Santa Rosa Ruta N° 3 Gral. Elizardo Aquino / Tel.: 0433 240 144
 SUCURSAL 6: Katueté - Ruta N° 10 Las Residentas Km. 10 / Tel.: 0471 234 273 - Dpto. de Canindeyú
 SUCURSAL 7: San Alberto Super Carretera Km. 92 - Dpto. Alto Paraná Minga Porá / Tel.: 0677 20 361
 SUCURSAL 8: Bella Vista Sur Encarnación - Ruta N° 6 Planta Urbana e/ 8 de Diciembre y Alta Verá / Tel.: 0767 240 562
 TALLER : Mariano R. Alonso Mcal. S. López e/Cap. R. Cabral Bo. Mons. Bogarín / Tel.: 021 751 365



Gastos Financieros	223.104.861.031	209.696.511.167	199.778.077.804	198.570.612.640	197.743.818.766	193.177.856.954
Intereses pagados s/Préstamos	8.581.515.385	7.567.330.539	7.643.003.844	7.719.433.883	7.795.628.222	7.874.594.504
Intereses pagados s/Bonos PEG G1	1.300.000.000	3.900.000.000	3.900.000.000	3.250.000.000	2.340.000.000	1.690.000.000
Amortización Capitales/Préstamo Bco.	212.639.847.467	197.639.847.467	187.639.847.467	182.000.000.000	175.000.000.000	170.000.000.000
Amortización Capitales/Bonos PEG G1	583.498.179	589.333.161	595.226.492	5.000.000.000	12.000.000.000	13.000.000.000
Gastos Bancarios				601.178.757	607.190.545	613.262.450
Pago Dividendos						
Gastos no Operativos	53.158.458	79.737.687	119.606.531	179.409.796	269.114.694	403.672.040
Gastos no Deducibles	53.158.458	79.737.687	119.606.531	179.409.796	269.114.694	403.672.040
Inversiones Previstas	60.000.000	72.000.000	86.400.000	103.680.000	124.416.000	149.299.200
Compras de Bienes de Uso	60.000.000	72.000.000	86.400.000	103.680.000	124.416.000	149.299.200
Saldo de Flujo de Caja	2.340.264.463	5.312.424.753	2.814.822.275	4.809.855.542	4.560.417.034	3.662.786.385
Utilidad Bruta	53.638.468.311	60.948.437.242	69.145.092.834	78.329.558.935	88.614.068.191	100.123.152.642
% de Ventas sobre Utilidad Bruta	36	37	38	39	40	41

Tracto
 AGRO VIAL S.A.
 Dr. Ausberto González
 Presidente

Supuestos

1. El primer año estimamos un aumento en las ventas del 28%, por el buen año que estamos teniendo tanto en la ganadería, en la agricultura, como así también

Dr. Ausberto Salomón González
 Presidente



Tracto



AGRO VIAL S.A.

Sea mejor aliado para el campo

www.tractoagrovia.com.py

TRACTORES E IMPLEMENTOS AGRÍCOLAS Y FORRAJEROS

REPUESTOS - ALAMBRES - ELECTRIFICADORES - PANELES

CENTRAL : Asunción - Dr. T. González y Tte. B. González / Tel/Fax: 021 555 613 / 14(RA) e-mail: tracto@tractoagrovia.com.py
 SUCURSAL 1: Mariano R. Alonso Ruta Transchaco Km. 15,5 / Tel/Fax: 021 752 997 021 753 270
 SUCURSAL 2: Loma Plata Av. Central c/ La Rotonda - Dpto. de Boquerón / Tel.: 0492 252 360
 SUCURSAL 3: Filadelfia Av. Chaco Boreal - Dpto. Boquerón / Tel.: 0491 432 450
 SUCURSAL 4: Santa Rita Ruta 6 Km. 213,5 - Dpto. Alto Parana / Tel.: 0673 221 675
 SUCURSAL 5: Santa Rosa Ruta N° 3 Gral. Elizardo Aquino / Tel.: 0433 240 144
 SUCURSAL 6: Katueté - Ruta N° 10 Las Residentas Km. 10 / Tel.: 0471 234 273 - Dpto. de Canindeyú
 SUCURSAL 7: San Alberto Super Carretera Km. 92 - Dpto. Alto Parana Minga Porá / Tel.: 0677 20 381
 SUCURSAL 8: Bella Vista Sur Encarnación - Ruta N° 6 Planta Urbana e/ 8 de Diciembre y Aña Verá / Tel.: 0767 240 562
 TALLER : Mariano R. Alonso Mcal. S. López e/Cap. R. Cabral Bo. Mons. Bogarín / Tel.: 021 751 165



en el sector vial. Como ejemplo de ello ya en el mes de enero y febrero que no son meses de mayor venta para nosotros, ya tuvimos un incremento en ventas del 38% con respecto al mismo periodo del año 2016. Con eso recuperaríamos ventas que estimábamos tener los últimos dos años, que por malos precios de los commodities y otros factores no lo tuvimos. Luego mantuvimos un 10% de aumento anual que es lo mínimo que irá creciendo la producción agrícola, la producción ganadera y los trabajos en el sector vial.

2. Los costos de venta están estimados en base a un promedio de 62% de las ventas totales. Los costos van aumentando en un porcentaje del 8% en comparación al 10% al que aumentan las ventas, ya que tenemos pensado negociar compras al contado con fábricas del exterior donde obtendremos mejores descuentos con lo que tendremos mejores costos sin modificar los precios de ventas actuales; y por tal motivo se nota un leve crecimiento del % de la utilidad bruta.

3. Así mismo algunos gastos como Comisiones pagadas tienen el mismo aumento que las ventas, puesto que son directamente proporcionales a las mismas. Otros gastos como combustibles y lubricantes varían 8% anual; mantenimiento y reparaciones varían inicialmente 10% luego mantienen un 5% de variación anual; publicidad sólo el primer año variará 10%, luego no experimentará variaciones. Y otros gastos variarán inicialmente 10%, para luego mantener una variación anual del 8%.

4. Para todos los gastos administrativos hicimos diferentes aumentos. Para el caso de los honorarios profesionales variarían 2% anualmente. Algunos gastos se mantienen iguales porque no creemos necesario aumentar o no lo tenemos previsto a corto plazo. En algunos casos como sueldos, aguinaldos, cargas sociales, patentes e impuestos, papelería y útiles de oficina, seguros pagados y otros gastos de administración las variaciones anuales son del 5%. Para gastos como Agua, Luz y Teléfono se prevé un 8% de variación anual. Y para impuesto a la renta y reparación y mantenimiento se prevé un 10% de variación anual. Estas variaciones están basadas en el trabajo de reestructuración que estamos haciendo y con el nuevo sistema que pensamos comprar en julio de este año y terminar de implementar a principios del 2018, con lo cual estamos seguros que tendremos un control absoluto de los mismos. Dichos porcentajes también coinciden con la actual tasa inflacionaria y con lo proyectado sobre estos temas por el Banco Central.

5. Los préstamos bancarios disminuyen en casi todo el período, ya que con la colocación de bonos gran parte destinaremos a reestructurar pasivos de corto a largo plazo.

4.4. Ratios y otras variables:

AÑOS	2014	2015	2016	Mar.2017
Ingresos Operativos Netos	124.399.673.581	129.401.288.295	115.576.122.225	32.554.317.990
Resultados Netos	9.059.919.957	7.862.956.834	2.352.772.900	2.162.493.029
Pasivo Total	116.019.057.628	132.039.717.291	119.488.244.187	122.953.701.462
Deudas Financieras	93.974.843.169	110.896.700.383	98.490.436.994	101.219.776.095
Activo Total	180.270.984.178	217.974.376.724	208.797.403.509	214.743.381.198
Patrimonio Neto	64.251.926.550	85.934.659.433	89.309.159.322	91.789.679.736
Activo Corriente	153.917.182.756	177.238.069.447	161.387.058.616	166.901.490.479

Dr. Ausberto Salomón González
 Presidente

Tracto Agro Vial S.A.
 Dr. Ausberto González
 Presidente



www.tractoagrovial.com.py
TRACTORES E IMPLEMENTOS AGRICOLAS Y FORRAJEROS
REPUESTOS - ALAMBRES - ELECTRIFICADORES - PANELES

CENTRAL : Asunción - Dr. T. González y Tte. B. González / Tel/Fax: 021 555 613 / 14(RA) e-mail: fracto@tractoagrovial.com.py
SUCURSAL 1: Mariano R. Alonso Ruta Transchaco Km. 15,5 / Tel/Fax: 021 752 997 021 753 270
SUCURSAL 2: Loma Plata Av. Central c/ La Rotonda - Dpto. de Boquerón / Tel.: 0492 252 350
SUCURSAL 3: Filadelfia Av. Chaco Boreal - Dpto. Boquerón / Tel.: 0491 432 450
SUCURSAL 4: Santa Rita Ruta 6 Km. 213,5 - Dpto. Alto Paraná / Tel.: 0673 221 675
SUCURSAL 5: Santa Rosa Ruta N° 3 Gral. Elizardo Aquino / Tel.: 0433 240 144
SUCURSAL 6: Katueté - Ruta N° 10 Las Residentas Km. 10 / Tel.: 0471 234 273 - Dpto. de Canindeyú
SUCURSAL 7: San Alberto Super Carretera Km. 92 - Dpto. Alto Paraná Minga Porá / Tel.: 0677 20 361
SUCURSAL 8: Bella Vista Sur Encarnación - Ruta N° 6 Planta Urbana e/ 8 de Diciembre y Alta Verá / Tel.: 0767 240 562
TALLER : Mariano R. Alonso Mcal. S. López e/Cap. R. Cabral Bo. Mons. Bogarín / Tel.: 021 751 365

Pasivo Corriente	108.568.098.294	132.039.717.291	119.488.244.187	122.953.701.462
Bienes de Cambio	83.517.877.488	86.528.737.069	90.829.912.438	96.069.829.559
Margen Líquido (RESULTADO NETO/INGRESOS OPERATIVOS NETOS)	0,0728	0,0608	0,0204	0,0664
Rentabilidad del Activo (RESULTADO NETO/ACTIVO TOTAL)	0,0503	0,0361	0,0113	0,01
Rentabilidad del Patrimonio (RESULTADO NETO/PATRIMONIO NETO)	0,141	0,0915	0,0263	0,0235
Liquidez Corriente (ACTIVO CORRIENTE/PASIVO CORRIENTE)	1,42	1,34	1,35	1,36
Ratío de Prueba Ácida (ACTIVO CORRIENTE-BIENES DE CAMBIO/PASIVO CORRIENTE)	0,65	0,69	0,59	0,58
Apalancamiento respecto al Activo (PASIVO TOTAL/ACTIVO TOTAL)	0,64	0,61	0,57	0,57
Apalancamiento respecto al Patrimonio (PASIVO TOTAL/PATRIMONIO NETO)	1,81	1,54	1,34	1,34

4.5. Informe del Síndico:

1. Deudas Financieras según Informe del Síndico

PASIVO CORRIENTE

Documentos a Pagar

N°	Institución	Tipo	Fecha de Expedición	Fecha de Vto.	Importe Consolidado en Gs.	Importe		Garantía	Situación de Pago
						(en Gs.)	(en USD)		
	Préstamos en Guaraníes								
1	Banco Amambay S.A.	Prestamo	14/10/2016	12/04/2017	2,000,000,000	2,000,000,000	0,00	A sola firma	En su vto.
2	Banco Amambay S.A.	Prestamo	15/12/2016	13/06/2017	2,000,000,000	2,000,000,000	0,00	A sola firma	En su vto.
3	Banco Amambay S.A.	Prestamo	02/03/2017	29/08/2017	1,000,000,000	1,000,000,000	0,00	A sola firma	En su vto.
4	Banco Amambay S.A.	Prestamo	15/03/2017	11/09/2017	1,000,000,000	1,000,000,000	0,00	A sola firma	En su vto.
5	Banco Atlas S.A.	Prestamo	06/10/2016	05/04/2017	1,205,821,598	1,205,821,598	0,00	A sola firma	En su vto.
6	Banco Atlas S.A.	Prestamo	09/03/2017	05/09/2017	2,009,518,962	2,009,518,962	0,00	A sola firma	En su vto.
7	Banco Atlas S.A.	Prestamo	17/03/2017	13/09/2017	2,009,669,630	2,009,669,630	0,00	A sola firma	En su vto.
8	Banco Atlas S.A.	Prestamo	20/03/2017	16/09/2017	1,708,332,186	1,708,332,186	0,00	A sola firma	En su vto.
9	Banco Continental S.A.	Prestamo	26/10/2016	14/04/2017	2,000,000,000	2,000,000,000	0,00	A sola firma	En su vto.
10	Banco Continental S.A.	Prestamo	26/10/2016	30/04/2017	1,500,000,000	1,500,000,000	0,00	A sola firma	En su vto.
11	Banco Continental S.A.	Prestamo	09/12/2016	07/06/2017	1,500,000,000	1,500,000,000	0,00	A sola firma	En su vto.
12	Banco Continental S.A.	Prestamo	24/02/2017	26/08/2017	2,000,000,000	2,000,000,000	0,00	A sola firma	En su vto.
13	Banco Continental S.A.	Prestamo	31/03/2017	27/09/2017	2,000,000,000	2,000,000,000	0,00	A sola firma	En su vto.
14	Banco Familiar	Prestamo	06/10/2016	04/04/2017	1,808,471,853	1,808,471,853	0,00	A sola firma	En su vto.

Tracto
AGRO VIAL S.A.
Dr. Ausberto González
Presidente

Dr. Ausberto Salomón González
Presidente



www.tractoagrovia.com.py

TRACTORES E IMPLEMENTOS AGRICOLAS Y FORRAJEROS
REPUESTOS - ALAMBRES - ELECTRIFICADORES - PANELES

CENTRAL : Asunción - Dr. T. González y Tte. B. González / Tel/Fax: 021 555 613 / 14(RA) e-mail: tracto@tractoagrovia.com.py
 SUCURSAL 1: Mariano R. Alonso Ruta Transchaco Km. 15,5 / Tel/Fax: 021 752 997 021 753 270
 SUCURSAL 2: Loma Plata Av. Central c/ La Rotonda - Dpto. de Boquerón / Tel.: 0492 252 350
 SUCURSAL 3: Filadelfia Av. Chaco Boreal - Dpto. Boquerón / Tel.: 0491 432 450
 SUCURSAL 4: Santa Rita Ruta 6 Km. 213,5 - Dpto. Alto Paraná / Tel.: 0673 221 675
 SUCURSAL 5: Santa Rosa Ruta N° 3 Gral. Elizardo Aquino / Tel.: 0433 240 144
 SUCURSAL 6: Katuefé - Ruta N° 10 Las Residentas Km. 10 / Tel.: 0471 234 273 - Dpto. de Canindeyú
 SUCURSAL 7: San Alberto Super Carretera Km. 92 - Dpto. Alto Paraná Minga Porá / Tel.: 0877 20 361
 SUCURSAL 8: Bella Vista Sur Encarnación - Ruta N° 8 Planta Urbana e/ 8 de Diciembre y Alta Verá / Tel.: 0767 240 562
 TALLER : Mariano R. Alonso Mcal. S. López a/Cap. R. Cabral Bo. Mons. Bogarín / Tel.: 021 751 385

								firma	
15	Banco Familiar	Prestamo	01/11/2016	01/05/2017	1,607,572,571	1,607,572,571	0.00	A sola firma	En su vto.
16	Banco Familiar	Prestamo	09/12/2016	07/06/2017	1,507,059,878	1,507,059,878	0.00	A sola firma	En su vto.
17	Banco Familiar	Prestamo	17/02/2017	16/08/2017	1,004,706,983	1,004,706,983	0.00	A sola firma	En su vto.
18	Banco GNB	Prestamo	04/10/2016	02/04/2017	1,000,000,000	1,000,000,000	0.00	A sola firma	En su vto.
19	Banco GNB	Prestamo	24/10/2016	22/04/2017	2,000,000,000	2,000,000,000	0.00	A sola firma	En su vto.
20	Banco GNB	Prestamo	23/11/2016	22/05/2017	1,000,000,000	1,000,000,000	0.00	A sola firma	En su vto.
21	Banco GNB	Prestamo	15/12/2016	13/06/2017	2,500,000,000	2,500,000,000	0.00	A sola firma	En su vto.
22	Banco GNB	Prestamo	04/01/2017	03/04/2017	1,000,000,000	1,000,000,000	0.00	A sola firma	En su vto.
23	Banco GNB	Prestamo	06/03/2017	02/09/2017	2,500,000,000	2,500,000,000	0.00	A sola firma	En su vto.
24	Banco Interfisa	Prestamo	29/10/2016	02/05/2017	1,012,046,838	1,012,046,838	0.00	A sola firma	En su vto.
25	Banco Interfisa	Prestamo	09/03/2017	11/09/2017	1,010,594,504	1,010,594,504	0.00	A sola firma	En su vto.
26	Banco Itapua SAECA	Prestamo	26/12/2016	14/06/2017	2,500,000,000	2,500,000,000	0.00	A sola firma	En su vto.
27	Banco Itapua SAECA	Prestamo	26/12/2016	23/06/2017	2,500,000,000	2,500,000,000	0.00	A sola firma	En su vto.
28	Banco Itau S.A.	Prestamo	10/10/2016	08/04/2017	300,000,000	300,000,000	0.00	A sola firma	En su vto.
29	Banco Itau S.A.	Prestamo	24/10/2016	24/04/2017	600,000,000	600,000,000	0.00	A sola firma	En su vto.
30	Banco Itau S.A.	Prestamo	31/10/2016	29/04/2017	200,000,000	200,000,000	0.00	A sola firma	En su vto.
31	Banco Itau S.A.	Prestamo	19/12/2016	17/06/2017	625,000,000	625,000,000	0.00	A sola firma	En su vto.
32	Banco Itau S.A.	Prestamo	30/01/2017	29/07/2017	2,400,000,000	2,400,000,000	0.00	A sola firma	En su vto.
33	Banco Itau S.A.	Prestamo	07/02/2017	06/08/2017	1,000,000,000	1,000,000,000	0.00	A sola firma	En su vto.
34	Banco Itau S.A.	Prestamo	31/03/2017	27/09/2017	2,000,000,000	2,000,000,000	0.00	A sola firma	En su vto.
35	Banco Regional S.A.	Prestamo	11/11/2016	10/05/2017	3,000,000,000	3,000,000,000	0.00	A sola firma	En su vto.
36	Banco Regional S.A.	Prestamo	06/12/2016	25/05/2017	2,000,000,000	2,000,000,000	0.00	A sola firma	En su vto.
37	Banco Regional S.A.	Prestamo	06/12/2016	04/06/2017	2,000,000,000	2,000,000,000	0.00	A sola firma	En su vto.
38	Banco Regional S.A.	Prestamo	30/01/2017	29/07/2017	1,500,000,000	1,500,000,000	0.00	A sola firma	En su vto.
39	Banco Regional S.A.	Prestamo	30/01/2017	29/06/2017	1,500,000,000	1,500,000,000	0.00	A sola firma	En su vto.
40	Banco Visión S.A.	Prestamo	21/03/2017	02/10/2017	1,411,204,545	1,411,204,545	0.00	A sola firma	En su vto.
41	Banco Visión S.A.	Prestamo	28/03/2017	10/10/2017	1,008,040,455	1,008,040,455	0.00	A sola firma	En su vto.
42	Bancop	Prestamo	03/11/2016	02/05/2017	2,700,000,000	2,700,000,000	0.00	A sola firma	En su vto.
43	Bancop	Prestamo	09/12/2016	08/06/2017	1,000,000,000	1,000,000,000	0.00	A sola firma	En su vto.
44	Bancop	Prestamo	24/02/2017	23/08/2017	2,000,000,000	2,000,000,000	0.00	A sola firma	En su vto.
45	Bancop	Prestamo	01/03/2017	29/08/2017	2,300,000,000	2,300,000,000	0.00	A sola firma	En su vto.
46	Bancop	Prestamo	29/03/2017	26/09/2017	2,000,000,000	2,000,000,000	0.00	A sola firma	En su vto.
47	BBVA Banco	Prestamo	21/11/2016	22/05/2017	2,000,000,000	2,000,000,000	0.00	A sola firma	En su vto.
48	BBVA Banco	Prestamo	25/11/2016	24/05/2017	1,000,000,000	1,000,000,000	0.00	A sola firma	En su vto.
49	BBVA Banco	Prestamo	02/12/2016	01/06/2017	1,200,000,000	1,200,000,000	0.00	A sola	En su vto.

Dr. Ausberto Salomón González
Presidente

Prospecto del Programa de Emisión Global G1 de Tracto Agrovia S.A.

Tracto Agrovia S.A.
Dr. Ausberto Salomón González
Presidente



TRACTORES E IMPLEMENTOS AGRICOLAS Y FORRAJEROS
 REPUESTOS - ALAMBRES - ELECTRIFICADORES - PANELES

CENTRAL : Asunción - Dr. T. González y Tte. B. González / Tel/Fax: 021 555 613 / 14(RA) e-mail: tracto@tractoagrovia.com.py
 SUCURSAL 1: Mariano R. Alonso Ruta Transchaco Km. 15,5 / Tel/Fax: 021 752 997 021 753 270
 SUCURSAL 2: Loma Plata Av. Central c/ La Rotonda - Dpto. de Boquerón / Tel.: 0492 252 350
 SUCURSAL 3: Filadelfia Av. Chaco Boreal - Dpto. Boquerón / Tel.: 0491 432 450
 SUCURSAL 4: Santa Rita Ruta 6 Km. 213,5 - Dpto. Alto Parana / Tel.: 0673 221 675
 SUCURSAL 5: Santa Rosa Ruta N° 3 Gral. Elizardo Aquino / Tel.: 0433 240 144
 SUCURSAL 6: Katueté- Ruta N° 10 Las Residentas Km. 10 / Tel.: 0471 234 273 - Dpto. de Canindeyú
 SUCURSAL 7: San Alberto Super Carretera Km. 92 - Dpto. Alto Paraná Minga Porá / Tel.: 0677 20 361
 SUCURSAL 8: Bella Vista Sur Encarnación - Ruta N° 6 Planta Urbana e/ 8 de Diciembre y Alta Verá / Tel.: 0767 240 562
 TALLER : Mariano R. Alonso Mcal. S. López e/Cap. R. Cabral Bo. Mons. Bogarín / Tel.: 021 751 365

50	BBVA Banco	Prestamo	02/03/2017	30/08/2017	750,000,000	750,000,000	0.00	A sola firma	En su vto.
51	Financiera Rio	Prestamo	30/09/2016	03/04/2017	2,014,452,285	2,014,452,285	0.00	A sola firma	En su vto.
52	Financiera Rio	Prestamo	02/12/2016	01/06/2017	2,014,319,026	2,014,319,026	0.00	A sola firma	En su vto.
53	Sudameris Bank	Prestamo	14/10/2016	12/04/2017	1,500,000,000	1,500,000,000	0.00	A sola firma	En su vto.
54	Sudameris Bank	Prestamo	31/10/2016	28/04/2017	1,000,000,000	1,000,000,000	0.00	A sola firma	En su vto.
55	Sudameris Bank	Prestamo	24/11/2016	23/05/2017	1,600,000,000	1,600,000,000	0.00	A sola firma	En su vto.
56	Sudameris Bank	Prestamo	13/01/2017	12/07/2017	2,000,000,000	2,000,000,000	0.00	A sola firma	En su vto.
57	Sudameris Bank	Prestamo	20/01/2017	19/07/2017	2,000,000,000	2,000,000,000	0.00	A sola firma	En su vto.
58	Sudameris Bank	Prestamo	17/02/2017	16/08/2017	2,000,000,000	2,000,000,000	0.00	A sola firma	En su vto.
59	Sudameris Bank	Prestamo	21/02/2017	18/08/2017	1,000,000,000	1,000,000,000	0.00	A sola firma	En su vto.
Total Préstamos en Gs.					94,506,811,314	94,506,811,314	0.00		
Préstamos en Dólares									
1	Banco Nación Argentina	Prestamo	19/12/2016	17/08/2017	3,735,920,000	0	670,000.00	A sola firma	En su vto.
2	Banco Nación Argentina	Prestamo	26/12/2016	24/06/2017	808,520,000	0	145,000.00	A sola firma	En su vto.
3	Banco Nación Argentina	Prestamo	10/04/2017	07/10/2017	1,031,560,000	0	185,000.00	A sola firma	En su vto.
Total Préstamos en U\$S					5,576,000,000	0	1,000,000.00		

Total Documentos a Pagar 100,082,811,314

Intereses a Pagar	
Banco Amambay S.A.	14,054,795
Banco Continental S.A.	29,589,042
Banco Familiar	36,502,522
Banco GNB	157,483,452
Banco Interfisa	10,953,162
Banco Itapúa	70,775,480
Banco Itau S.A.	10,273,972
Banco Nación Argentina \$ 5.358,90	29,881,226.40
Banco Regional S.A.	61,643,837
Bancop	47,876,712
BBVA Banco	50,027,397
Financiera Rio	40,396,754
Sudameris Bank	16,208,219
	<u><u>675,666,570</u></u>

PASIVO NO CORRIENTE

Intereses a Pagar	
<u>Intereses a Vencer s/ Bonos</u>	<u>0</u>
TOTAL DEUDAS A PAGAR	<u><u>100,658,477,884</u></u>



[Signature]
Tracto
 AGRO VIAL S.A.
 Dr. Ausberto Salomón González / Ausberto González
 Presidente / Presidente



CENTRAL : Asunción - Dr. T. González y Tte. B. González / Tel/Fax: 021 555 613 / 14(RA) e-mail: tracto@tractoagrovial.com.py
 SUCURSAL 1: Mariano R. Alonso Ruta Transchaco Km. 15,5 / Tel/Fax: 021 752 997 021 753 270
 SUCURSAL 2: Loma Plata Av. Central c/ La Rotonda - Dpto. de Boquerón / Tel.: 0492 252 350
 SUCURSAL 3: Filadelfia Av. Chaco Boreal - Dpto. Boquerón / Tel.: 0491 432 450
 SUCURSAL 4: Santa Rita Ruta 6 Km. 213,5 - Dpto. Alto Parana / Tel.: 0673 221 675
 SUCURSAL 5: Santa Rosa Ruta N° 3 Gral. Elizardo Aquino / Tel.: 0433 240 144
 SUCURSAL 6: Katuete - Ruta N° 10 Las Residentas Km. 10 / Tel.: 0471 234 273 - Dpto. de Canindeyú
 SUCURSAL 7: San Alberto Super Carretera Km. 92 - Dpto. Alto Paraná Minga Porá / Tel.: 0677 20 361
 SUCURSAL 8: Bella Vista Sur Encarnación - Ruta N° 6 Planta Urbana el 8 de Diciembre y Alta Verá / Tel.: 0767 240 562
 TALLER : Mariano R. Alonso Mcal. S. López el/Cap. R. Cabral Bo. Mons. Bogarín / Tel.: 021 751 365

www.tractoagrovial.com.py
 TRACTORES E IMPLEMENTOS AGRICOLAS Y FORRAJEROS
 REPUESTOS - ALAMBRES - ELECTRIFICADORES - PANELES

2. Deudas Comerciales según Informe del Síndico

PASIVO CORRIENTE

Proveedores Locales

N°	Proveedor	Tipo	Fecha de Expedición	Fecha de Vto.	Importe Consolidado en Gs.	Importe		Garantía	Situación de Pago
						(en Gs.)	(en USD)		
1	Aceros Martinez S.R.L.		30/04/2017	01/05/2017	9,984,000	9,984,000	-	A Sola Firma	En su vto.
2	Aeromar SRL		30/04/2017	01/05/2017	71,289,476	1,431,675	12,528.30	A Sola Firma	En su vto.
3	Agri Junior S.A		30/04/2017	01/05/2017	4,049,000	4,049,000	-	A Sola Firma	En su vto.
4	Agricola Entre Rios S.A.		30/04/2017	01/05/2017	40,426,000	-	7,250.00	A Sola Firma	En su vto.
5	Agro Aitona S.R.L.		30/04/2017	01/05/2017	6,942,120	-	1,245.00	A Sola Firma	En su vto.
6	Agro Nacunday S.A.		30/04/2017	01/05/2017	17,361,657	-	3,113.64	A Sola Firma	En su vto.
7	Agro Piezas S.R.L.		30/04/2017	01/05/2017	130,000	130,000	-	A Sola Firma	En su vto.
8	Aguilar Asistencia		30/04/2017	01/05/2017	3,319,804	3,319,804	-	A Sola Firma	En su vto.
9	Aragón Radiadores S.R.L.		30/04/2017	01/05/2017	1,200,000	1,200,000	-	A Sola Firma	En su vto.
10	Automovil Supply S.A.		30/04/2017	01/05/2017	36,145,871	36,145,871	-	A Sola Firma	En su vto.
11	Bartholo Transportes S.R.L.		30/04/2017	01/05/2017	19,575,273	-	3,510.63	A Sola Firma	En su vto.
12	Caisa		30/04/2017	01/05/2017	308,000	308,000	-	A Sola Firma	En su vto.
13	Casa J. Gómez S.R.L.		30/04/2017	01/05/2017	8,163,000	8,163,000	-	A Sola Firma	En su vto.
14	Cassol		30/04/2017	01/05/2017	7,410,504	-	1,329.00	A Sola Firma	En su vto.
15	Catercu S.R.L.		30/04/2017	01/05/2017	39,536,200	39,536,200	-	A Sola Firma	En su vto.
16	Centro Agrícola S.R.L.		30/04/2017	01/05/2017	3,534,000	3,534,000	-	A Sola Firma	En su vto.
17	Centro Repuestos S.A. Com. Ind.		30/04/2017	01/05/2017	1,432,503	1,432,503	-	A Sola Firma	En su vto.
18	Chacomer S.A E C A		30/04/2017	01/05/2017	138,000	138,000	-	A Sola Firma	En su vto.
19	Clabay S.A.		30/04/2017	01/05/2017	15,327,978	-	2,748.92	A Sola Firma	En su vto.
20	Cief		30/04/2017	01/05/2017	165,000	165,000	-	A Sola Firma	En su vto.
21	Consultoria y Gerenc. Com. Jose Raul		30/04/2017	01/05/2017	2,480,000	2,480,000	-	A Sola Firma	En su vto.
22	Corba S.A.		30/04/2017	01/05/2017	460,410	-	82.57	A Sola Firma	En su vto.
23	Cotripar		30/04/2017	01/05/2017	10,504,738	-	1,883.92	A Sola Firma	En su vto.
24	Cresur S.A.		30/04/2017	01/05/2017	1,522,080	1,522,080	-	A Sola Firma	En su vto.
25	Dalazen Plásticos S.A.		30/04/2017	01/05/2017	12,897,288	-	2,313.00	A Sola Firma	En su vto.
26	Daniel Del Zotto		30/04/2017	01/05/2017	8,537,000	8,537,000	-	A Sola Firma	En su vto.
27	De la Sobera Hnos. S.A.		30/04/2017	01/05/2017	5,147,464	5,147,464	-	A Sola Firma	En su vto.
28	DHL Paraguay SRL		30/04/2017	01/05/2017	575,710	575,710	-	A Sola Firma	En su vto.
29	Diez Electrica		30/04/2017	01/05/2017	7,040,417	7,040,417	-	A Sola Firma	En su vto.
30	Electro Diesel S.A.		30/04/2017	01/05/2017	57,000	57,000	-	A Sola Firma	En su vto.
31	Embragues y frenos Madame Lynch		30/04/2017	01/05/2017	1,033,818	1,033,818	-	A Sola Firma	En su vto.
32	Equipar S.R.L.		30/04/2017	01/05/2017	3,906,756	3,906,756	-	A Sola Firma	En su vto.
33	Ferropar S.A.		30/04/2017	01/05/2017	2,321,000	2,321,000	-	A Sola Firma	En su vto.

Dr. Ausberto Salomón González
 Presidente





TRACTORES E IMPLEMENTOS AGRICOLAS Y FORRAJEROS
 REPUESTOS - ALAMBRES - ELECTRIFICADORES - PANELES

CENTRAL : Asunción - Dr. T. González y Tte. B. González / Tel/Fax: 021 555 613 / 14(RA) e-mail: tracto@tractoagrovial.com.py
 SUCURSAL 1: Mariano R. Alonso Ruta Transchaco Km. 15,5 / Tel/Fax: 021 752 997 021 753 270
 SUCURSAL 2: Loma Plata Av. Central c/ La Rotonda - Dpto. de Boquerón / Tel.: 0492 252 350
 SUCURSAL 3: Filadelfia Av. Chaco Boreal - Dpto. Boquerón / Tel.: 0491 432 450
 SUCURSAL 4: Santa Rita Ruta 6 Km. 213,5 - Dpto. Alto Parana / Tel.: 0673 221 675
 SUCURSAL 5: Santa Rosa Ruta N° 3 Gral. Elizardo Aquino / Tel.: 0433 240 144
 SUCURSAL 6: Katueté- Ruta N° 10 Las Residentas Km. 10 / Tel.: 0471 234 273 - Dpto. de Canindeyú
 SUCURSAL 7: San Alberto Super Carretera Km. 92 - Dpto. Alto Paraná Minga Porá / Tel.: 0677 20 361
 SUCURSAL 8: Bella Vista Sur Encarnación - Ruta N° 6 Planta Urbana e/ 8 de Diciembre y Alta Verá / Tel.: 0787 240 562
 TALLER : Mariano R. Alonso Mcal. S. López e/Cap. R. Cabral Bo. Mons. Bogarín / Tel.: 021 751 365

34	Filpy S.A.	30/04/2017	01/05/2017	1,952,000	1,952,000	-	A Sola Firma	En su vto.
35	Ganadera Alborada S.A.	30/04/2017	01/05/2017	3,000,000	3,000,000	-	A Sola Firma	En su vto.
36	Giompar S.R.L.	30/04/2017	01/05/2017	10,073,000	10,073,000	-	A Sola Firma	En su vto.
37	Ground Cargo Transportation	30/04/2017	01/05/2017	72,059,652	-	12,923.18	A Sola Firma	En su vto.
38	H. Petersen	30/04/2017	01/05/2017	36,617,592	-	6,567.00	A Sola Firma	En su vto.
39	Hidraulica del Brasil	30/04/2017	01/05/2017	2,143,693	-	384.45	A Sola Firma	En su vto.
40	Importadora Ind. Y Com.	30/04/2017	01/05/2017	770,150	770,150	-	A Sola Firma	En su vto.
41	Km o Servicios y Repuestos	30/04/2017	01/05/2017	66,500	66,500	-	A Sola Firma	En su vto.
42	La Oxigena Paraguaya S.A.	30/04/2017	01/05/2017	3,956,368	3,956,368	-	A Sola Firma	En su vto.
43	Lincoln S.A.	30/04/2017	01/05/2017	11,111,550	11,111,550	-	A Sola Firma	En su vto.
44	Magnojet de Paraguay S.A.	30/04/2017	01/05/2017	355,200	355,200	-	A Sola Firma	En su vto.
45	Mangopar S.R.L.	30/04/2017	01/05/2017	8,865,242	8,865,242	-	A Sola Firma	En su vto.
46	Marangatu S.A.	30/04/2017	01/05/2017	13,657,116	13,080,000	103.50	A Sola Firma	En su vto.
47	Maritime Services Line Py. S.A.	30/04/2017	01/05/2017	2,004,876	555,116	260.00	A Sola Firma	En su vto.
48	Metalurgica Universal	30/04/2017	01/05/2017	798,000	798,000	-	A Sola Firma	En su vto.
49	Metalurgica y Hidraulica Siemens	30/04/2017	01/05/2017	35,352,850	35,352,850	-	A Sola Firma	En su vto.
50	Metauka S.A.	30/04/2017	01/05/2017	24,852,110	24,852,110	-	A Sola Firma	En su vto.
51	Monday	30/04/2017	01/05/2017	1,357,868	-	243.52	A Sola Firma	En su vto.
52	Nambi Repuestos	30/04/2017	01/05/2017	1,498,000	1,498,000	-	A Sola Firma	En su vto.
53	Oleo Hidráulica S.A.	30/04/2017	01/05/2017	160,000	160,000	-	A Sola Firma	En su vto.
54	Original Repuestos S.R.L.	30/04/2017	01/05/2017	11,273,000	11,273,000	-	A Sola Firma	En su vto.
55	Pampeiro Com. Ind. Exp.	30/04/2017	01/05/2017	4,320,000	4,320,000	-	A Sola Firma	En su vto.
56	Pinturas Amambay S.R.L.	30/04/2017	01/05/2017	7,401,500	7,401,500	-	A Sola Firma	En su vto.
57	Provent S.A. Import. Export.	30/04/2017	01/05/2017	4,914,432	4,914,432	-	A Sola Firma	En su vto.
58	Record Electric S.A.E.C.A.	30/04/2017	01/05/2017	1,211,000	1,211,000	-	A Sola Firma	En su vto.
59	Refriauto Cobrasa	30/04/2017	01/05/2017	-9,130,000	-9,130,000	-	A Sola Firma	En su vto.
60	Rember SACI	30/04/2017	01/05/2017	608,532	608,532	-	A Sola Firma	En su vto.
61	Repuestos Rio Verde S.A.	30/04/2017	01/05/2017	1,148,000	1,148,000	-	A Sola Firma	En su vto.
62	Repuestos Rufino	30/04/2017	01/05/2017	2,546,800	2,546,800	-	A Sola Firma	En su vto.
63	Retamozo Hermanos S.R.L.	30/04/2017	01/05/2017	9,563,955	-	1,715.20	A Sola Firma	En su vto.
64	Rieder y Cia.	30/04/2017	01/05/2017	21,856,324	21,856,324	-	A Sola Firma	En su vto.
65	Rufino S.A.	30/04/2017	01/05/2017	1,796,000	1,796,000	-	A Sola Firma	En su vto.
66	San Francisco Metalurgica S.A.	30/04/2017	01/05/2017	28,153,224	-	5,049.00	A Sola Firma	En su vto.
67	Santa Elena S.A.	30/04/2017	01/05/2017	1,649,808	1,649,808	-	A Sola Firma	En su vto.
68	Scavol S.R.L.	30/04/2017	01/05/2017	890,500	890,500	-	A Sola Firma	En su vto.
69	Sernar S.R.L.	30/04/2017	01/05/2017	1,662,400	1,662,400	-	A Sola Firma	En su vto.
70	Sotractor del Paraguay	30/04/2017	01/05/2017	35,037,781	35,037,781	-	A Sola Firma	En su vto.
71	Tasca Repuestos Agricolas	30/04/2017	01/05/2017	1,310,000	1,310,000	-	A Sola Firma	En su vto.
72	Todo Cubierta S.R.L.	30/04/2017	01/05/2017	45,296,000	45,296,000	-	A Sola Firma	En su vto.
73	Tracto Junior S.A.	30/04/2017	01/05/2017	1,226,720	-	220.00	A Sola Firma	En su vto.

Dr. Ausberto Salomón González
 Presidente

Prospecto del Programa de Emisión Global G1 de Tracto Agro Vial S.A. - Pacífico
 Dr. Ausberto González
 Presidente





www.tractoagrovia.com.py

TRACTORES E IMPLEMENTOS AGRICOLAS Y FORRAJEROS
REPUESTOS - ALAMBRES - ELECTRIFICADORES - PANELES

CENTRAL : Asunción - Dr. T. González y Tte. B. González / Tel/Fax: 021 555 613 / 14(RA) e-mail: tracto@tractoagrovia.com.py
 SUCURSAL 1: Mariano R. Alonso Ruta Transchaco Km. 15,5 / Tel/Fax: 021 752 997 021 753 270
 SUCURSAL 2: Loma Plata Av. Central c/ La Rotonda - Dpto. de Boquerón / Tel.: 0492 252 350
 SUCURSAL 3: Filadelfia Av. Chaco Boreal - Dpto. Boquerón / Tel.: 0491 432 450
 SUCURSAL 4: Santa Rita Ruta 6 Km. 213,5 - Dpto. Alto Parana / Tel.: 0673 221 675
 SUCURSAL 5: Santa Rosa Ruta N° 3 Gral. Elizardo Aquino / Tel.: 0433 240 144
 SUCURSAL 6: Katutê - Ruta N° 10 Las Residentas Km. 10 / Tel.: 0471 234 273 - Dpto. de Canindeyú
 SUCURSAL 7: San Alberto Super Carretera Km. 92 - Dpto. Alto Paraná Minga Porá / Tel.: 0677 20 361
 SUCURSAL 8: Bella Vista Sur Encarnación - Ruta N° 6 Planta Urbana e/ 8 de Diciembre y Alta Verá / Tel.: 0767 240 562
 TALLER : Mariano R. Alonso Mcal. S. López e/Cap. R. Cabral Bo. Mons. Bogarín / Tel.: 021 751 365

74	Tracto Pieza S.A	30/04/2017	01/05/2017	79,360,980	79,360,980	-	A Sola Firma	En su vto.
75	Tractopar S.R.L.	30/04/2017	01/05/2017	4,850,000	4,850,000	-	A Sola Firma	En su vto.
76	Tractopar Sur S.A	30/04/2017	01/05/2017	94,000	94,000	-	A Sola Firma	En su vto.
77	Tractorfoz SRL	30/04/2017	01/05/2017	2,840,000	2,840,000	-	A Sola Firma	En su vto.
78	Tractorsur	30/04/2017	01/05/2017	50,159,600	50,159,600	-	A Sola Firma	En su vto.
79	Trukao S.A.	30/04/2017	01/05/2017	450,000	450,000	-	A Sola Firma	En su vto.
80	Unijet S.A.	30/04/2017	01/05/2017	717,414	650,000	12,09	A Sola Firma	En su vto.
81	Yhaguy Repuestos S.A.	30/04/2017	01/05/2017	1,840,000	1,840,000	-	A Sola Firma	En su vto.
82	Ysapy	30/04/2017	01/05/2017	6,562,500	6,562,500	-	A Sola Firma	En su vto.
TOTALES				893,184,305	539,203,541	63,482.92		

Proveedores del Exterior

N°	Proveedor	Tipo	Fecha de Expedición	Fecha de Vto.	Importe Consolidado en Gs.	Importe		Garantía	Situación de Pago
						(en Euros)	(en USD)		
1	Agrimec Agro Industrial e Mec.		30/04/2017	01/05/2017	154,923,584	-	27,784.00	A sola Firma	En su vto.
2	American Crane Tractor Parts		30/04/2017	01/05/2017	10,505,463	-	1,894.05	A sola Firma	En su vto.
3	Baldan S.A.		30/04/2017	01/05/2017	3,705,570,390	-	664,557.10	A sola Firma	En su vto.
4	Bandeirante Industrial e Comercial		30/04/2017	01/05/2017	10,137,168	-	1,818.00	A sola Firma	En su vto.
5	Bien Dis Asi		30/04/2017	01/05/2017	6,150,328	-	1,103.00	A sola Firma	En su vto.
6	Changzhou Changfa Imp. & Exp		30/04/2017	01/05/2017	11,040,480	-	1,980.00	A sola Firma	En su vto.
7	Costex Tractor Pats		30/04/2017	01/05/2017	479,783,407	-	86,044.37	A sola Firma	En su vto.
8	Eastman Insuatnes Ltd.		30/04/2017	01/05/2017	1,102,933	-	197.80	A sola Firma	En su vto.
9	Grazmec Industria e Comercial		30/04/2017	01/05/2017	153,507,280	-	27,530.00	A sola Firma	En su vto.
10	Hidaru Torque Ind. Com.		30/04/2017	01/05/2017	1,201,238	-	215.43	A sola Firma	En su vto.
11	Incomagri Ind. Com. de Maquinas		30/04/2017	01/05/2017	194,490,880	-	34,880.00	A sola Firma	En su vto.
12	Industrial Busses		30/04/2017	01/05/2017	7,527,600	-	1,350.00	A sola Firma	En su vto.
13	Industrias Montecor S.R.L.		30/04/2017	01/05/2017	540,895,810	-	97,004.27	A sola Firma	En su vto.
14	Ipesa		30/04/2017	01/05/2017	731,905,760	-	131,260.00	A sola Firma	En su vto.
15	Italtractor Landroni Ltda.		30/04/2017	01/05/2017	235,528,010	-	42,239.60	A sola Firma	En su vto.
16	J.F. Maquinas Agricolas Ltda.		30/04/2017	01/05/2017	453,515,317	-	81,333.45	A sola Firma	En su vto.
17	Jan		30/04/2017	01/05/2017	749,364,216	-	134,391.00	A sola Firma	En su vto.
18	KMP Usa Ltda.		30/04/2017	01/05/2017	32,357,528	-	5,803.00	A sola Firma	En su vto.
19	Marchesan Tatu S.A.		30/04/2017	01/05/2017	1,070,239,653	-	191,936.81	A sola Firma	En su vto.
20	Maschio Gaspardo S.P.A.		30/04/2017	01/05/2017	83,154,153	13,690.18		A sola Firma	En su vto.
21	MC Bee Lic.		30/04/2017	01/05/2017	5,575,387	-	999.89	A sola Firma	En su vto.
22	Metalúrgica Genovese S.A.		30/04/2017	01/05/2017	1,605,721,445	-	287,970.13	A sola Firma	En su vto.
23	Modena Parts		30/04/2017	01/05/2017	139,138,263	-	24,953.06	A sola Firma	En su vto.
24	Morlan S.A.		30/04/2017	01/05/2017	2,877,737,914	-	516,093.60	A sola Firma	En su vto.
25	MWM International Ind. Autom.		30/04/2017	01/05/2017	121,916,731	-	21,864.55	A sola Firma	En su vto.
26	Richiger Maquinarias S.A.		30/04/2017	01/05/2017	308,723,939	-	55,366.56	A sola Firma	En su vto.
27	Salz Cokp Beijing Tianyuan Ltda.		30/04/2017	01/05/2017	17,370,355	-	3,115.20	A sola Firma	En su vto.
28	Shandong Foton Heavy Industry		30/04/2017	01/05/2017	2,172,521	-	389.62	A sola Firma	En su vto.
29	Shantui		30/04/2017	01/05/2017	7,570,201	-	1,357.64	A sola Firma	En su vto.
30	Shark Tratorres e Pecas Ltda		30/04/2017	01/05/2017	1,582,190	-	283.75	A sola Firma	En su vto.

Dr. Ausberto Salomón González
Presidente

Prospecto del Programa de Emisión Global G1 de Tracto Agro Vial S.A.  Ausberto Salomón González
Presidente



AGRO VIAL S.A. *Su negocio, educado para el campo*
 www.tractoagrovia.com.py
 TRACTORES E IMPLEMENTOS AGRICOLAS Y FORRAJEROS
 REPUESTOS - ALAMBRES - ELECTRIFICADORES - PANELES

CENTRAL : Asunción - Dr. T. González y Tte. B. González / Tel/Fax: 021 555 613 / 14(RA) e-mail: tracto@tractoagrovia.com.py
 SUCURSAL 1: Mariano R. Alonso Ruta Transchaco Km. 15,5 / Tel/Fax: 021 752 997 021 753 270
 SUCURSAL 2: Loma Plata Av. Central c/ La Rotonda - Dpto. de Boquerón / Tel.: 0492 252 350
 SUCURSAL 3: Filadelfia Av. Chaco Boreal - Dpto. Boquerón / Tel.: 0491 432 450
 SUCURSAL 4: Santa Rita Ruta 6 Km. 213,5 - Dpto. Alto Parana / Tel.: 0673 221 675
 SUCURSAL 5: Santa Rosa Ruta N° 3 Gral. Elizardo Aquino / Tel.: 0433 240 144
 SUCURSAL 6: Katueté - Ruta N° 10 Las Residentas Km. 10 / Tel.: 0471 234 273 - Dpto. de Canindeyú
 SUCURSAL 7: San Alberto Super Carretera Km. 92 - Dpto. Alto Paraná Minga Porá / Tel.: 0677 20 361
 SUCURSAL 8: Bella Vista Sur Encarnación - Ruta N° 6 Planta Urbana e/ 8 de Diciembre y Alta Verá / Tel.: 0767 240 562
 TALLER : Mariano R. Alonso Mcal. S. López e/Cap. R. Cabral Bo. Mons. Bogarin / Tel.: 021 751 365

31	TSBC	30/04/2017	01/05/2017	6,648,265	-	1,192.30	A sola Firma	En su vto.
32	Vialcam S.A.	30/04/2017	01/05/2017	275,075,232	-	49,332.00	A sola Firma	En su vto.
33	Yomel S.A.	30/04/2017	01/05/2017	239,801,456	-	43,006.00	A sola Firma	En su vto.
TOTALES				14,241,935,094	13,690.18	2,539,236.18		

Acreeedores Varios

N°	Acreeedor	Tipo	Fecha de Expedición	Fecha de Vto.	Importe Consolidado en Gs.	Importe		Garantía	Situación de Pago
						(en Gs.)	(en USD)		
1	ABC Color S.A.		30/04/2017	01/05/2017	11,984,300	11,984,300	-	A sola Firma	En su vto.
2	Agrícola Colonial S.A.I.C.		30/04/2017	01/05/2017	278,800,000	-	50,000.00	A sola Firma	En su vto.
3	Alianza Consultores		30/04/2017	01/05/2017	2,219,894	2,219,894	-	A sola Firma	En su vto.
4	Arte Luc Electricidad		30/04/2017	01/05/2017	3,854,400	3,854,400	-	A sola Firma	En su vto.
5	Aseguradora del Este S.A.		30/04/2017	01/05/2017	18,468,000	18,468,000	-	A sola Firma	En su vto.
6	Asoc. PyA. de Criadores de Brahma		30/04/2017	01/05/2017	13,500,000	13,500,000	-	A sola Firma	En su vto.
7	Boheme Flores		30/04/2017	01/05/2017	500,000	500,000	-	A sola Firma	En su vto.
8	Cadam		30/04/2017	01/05/2017	2,890,000	2,890,000	-	A sola Firma	En su vto.
9	Célula S.A.		30/04/2017	01/05/2017	33,617,704	-	6,029.00	A sola Firma	En su vto.
10	Centro de Importadores del Paraguay		30/04/2017	01/05/2017	3,240,000	3,240,000	-	A sola Firma	En su vto.
11	Coopasam Coop. Produc. Agro.		30/04/2017	01/05/2017	3,066,800	-	550.00	A sola Firma	En su vto.
12	Corporación Chaco S.A.		30/04/2017	01/05/2017	3,979,915	3,979,915	-	A sola Firma	En su vto.
13	Cristales Mendez		30/04/2017	01/05/2017	2,000,000	2,000,000	-	A sola Firma	En su vto.
14	DG Autoservice		30/04/2017	01/05/2017	360,000	360,000	-	A sola Firma	En su vto.
15	Diviserv S.A.		30/04/2017	01/05/2017	3,903,200	-	700.00	A sola Firma	En su vto.
16	Estatic Media S.A.		30/04/2017	01/05/2017	6,600,000	6,600,000	-	A sola Firma	En su vto.
17	Estilo 10 de Ana M. gimenez		30/04/2017	01/05/2017	48,575,000	48,575,000	-	A sola Firma	En su vto.
18	Estudio Benitez S.R.L.		30/04/2017	01/05/2017	599,800	599,800	-	A sola Firma	En su vto.
19	Eurocar S.A.		30/04/2017	01/05/2017	42,578,336	-	7,636.00	A sola Firma	En su vto.
20	G A E Consultora		30/04/2017	01/05/2017	405,000	405,000	-	A sola Firma	En su vto.
21	Garden Automotores S.A.		30/04/2017	01/05/2017	45,717,624	-	8,199.00	A sola Firma	En su vto.
22	Garden MPY S.A.		30/04/2017	01/05/2017	231,914,415	4,109,500	40,854.54	A sola Firma	En su vto.
23	Graciela González Escribania		30/04/2017	01/05/2017	1,027,456	1,027,456	-	A sola Firma	En su vto.
	Grafica ED S.R.L.		30/04/2017	01/05/2017	2,359,880	2,359,880	-	A sola Firma	En su vto.
25	Industria Gráfica BR S.A.		30/04/2017	01/05/2017	37,910	37,910	-	A sola Firma	En su vto.
26	JR Distribuidora		30/04/2017	01/05/2017	50,100	50,100	-	A sola Firma	En su vto.
27	K.A.Z Creaciones		30/04/2017	01/05/2017	15,700,000	15,700,000	-	A sola Firma	En su vto.
28	Karol S.A.		30/04/2017	01/05/2017	7,958,387	7,958,387	-	A sola Firma	En su vto.
29	Lefort S.R.L Import-Export		30/04/2017	01/05/2017	3,200,000	3,200,000	-	A sola Firma	En su vto.
30	Mapfre Paraguay		30/04/2017	01/05/2017	118,309,789	118,309,789	-	A sola Firma	En su vto.
31	Materiale de construcción Claudia S.A.		30/04/2017	01/05/2017	8,852,915	8,852,915	-	A sola Firma	En su vto.
32	Mecánica Maidana Taller Mecánico		30/04/2017	01/05/2017	6,211,000	6,211,000	-	A sola Firma	En su vto.
33	Megacar S.A.		30/04/2017	01/05/2017	310,000	310,000	-	A sola Firma	En su vto.
34	Melgarejo Frutos Sonia Beatriz		30/04/2017	01/05/2017	7,100,875	7,100,875	-	A sola Firma	En su vto.
35	Mercofer S.A.C.I.S.		30/04/2017	01/05/2017	1,390,376	-	249.35	A sola Firma	En su vto.
36	Micro World S.A.		30/04/2017	01/05/2017	2,390,000	2,390,000	-	A sola Firma	En su vto.
37	Midiafix		30/04/2017	01/05/2017	6,771,000	6,771,000	-	A sola Firma	En su vto.
38	Monital S.R.L.		30/04/2017	01/05/2017	950,708	-	170.50	A sola Firma	En su vto.
39	NGO S.A.E.C.A.		30/04/2017	01/05/2017	1,439,533	1,439,533	-	A sola Firma	En su vto.
40	Ofi Compras		30/04/2017	01/05/2017	-34,637	-34,637	-	A sola Firma	En su vto.
41	Olmago S.A.		30/04/2017	01/05/2017	7,391,940	7,391,940	-	A sola Firma	En su vto.
42	Pandolfo S.A.		30/04/2017	01/05/2017	2,058,800	2,058,800	-	A sola Firma	En su vto.
43	Paper World		30/04/2017	01/05/2017	1,950,000	1,950,000	-	A sola Firma	En su vto.
44	Paraguay Film S.R.L.		30/04/2017	01/05/2017	19,800,000	19,800,000	-	A sola Firma	En su vto.
45	PCG Auditores - Consultores		30/04/2017	01/05/2017	6,000,000	6,000,000	-	A sola Firma	En su vto.

Dr. Ausberto Salomón González
 Presidente

Prospecto del Programa de Emisión Global G1 de Tracto Agro Vial S.A.  **Dr. Ausberto Salomón González**
 Presidente



www.tractoagrovia.com.py
TRACTORES E IMPLEMENTOS AGRICOLAS Y FORRAJEROS
REPUESTOS - ALAMBRES - ELECTRIFICADORES - PANELES

CENTRAL : Asunción - Dr. T. González y Tte. B. González / Tel/Fax: 021 555 613 / 14(RA) e-mail: tracto@tractoagrovia.com.py
SUCURSAL 1: Mariano R. Alonso Ruta Transchaco Km. 15,5 / Tel/Fax: 021 752 997 021 753 270
SUCURSAL 2: Loma Plata Av. Central c/ La Rotonda - Dpto. de Boquerón / Tel.: 0492 252 350
SUCURSAL 3: Filadelfia Av. Chaco Boreal - Dpto. Boquerón / Tel.: 0491 432 450
SUCURSAL 4: Santa Rita Ruta 6 Km. 213,5 - Dpto. Alto Parana / Tel.: 0673 221 675
SUCURSAL 5: Santa Rosa Ruta N° 3 Gral. Elizardo Aquino / Tel.: 0433 240 144
SUCURSAL 6: Katueté- Ruta N° 10 Las Residentas Km. 10 / Tel.: 0471 234 273 - Dpto. de Canindeyú
SUCURSAL 7: San Alberto Super Carretera Km. 92 - Dpto. Alto Paraná Minga Porá / Tel.: 0677 20 361
SUCURSAL 8: Bella Vista Sur Encarnación - Ruta N° 6 Planta Urbana e/ 8 de Diciembre y Alta Verá / Tel.: 0767 240 562
TALLER : Mariano R. Alonso Mcal. S. López e/Cap. R. Cabral Bo. Mons. Bogarin / Tel.: 021 751 365

46	Rescavolcar	30/04/2017	01/05/2017	225,137	225,137	-	A sola Firma	En su vto.
47	Royal Seguros S.A.	30/04/2017	01/05/2017	7,670,459	7,670,459	-	A sola Firma	En su vto.
48	Rueda Nueva S R.L.	30/04/2017	01/05/2017	4,328,000	4,328,000	-	A sola Firma	En su vto.
49	San Francisco de Asis S.A.	30/04/2017	01/05/2017	775,900	775,900	-	A sola Firma	En su vto.
50	Solventa	30/04/2017	01/05/2017	25,761,120	-	4,620.00	A sola Firma	En su vto.
51	Teisa S.A.	30/04/2017	01/05/2017	8,899,160	8,899,160	-	A sola Firma	En su vto.
52	Transportadora Tres Hermanos	30/04/2017	01/05/2017	948,900	948,900	-	A sola Firma	En su vto.
53	Vemay Flores	30/04/2017	01/05/2017	600,000	600,000	-	A sola Firma	En su vto.
TOTALES				1,029,209,096	365,618,313	119,008.39		

PASIVO NO CORRIENTE

N°	Acreeador	Tipo	Fecha de Expedición	Fecha de Vencimiento	Importe Consolidado en G	Importe (en G)	Importe (en USD)	Garantía	Situación de Pago
TOTALES					0	0	-		

TOTAL DEUDAS COMERCIALES

16,164,328,495

3. Deudas Bursátiles según Informe del Síndico

Bonos Bursátiles

PASIVO CORRIENTE

Vencimiento	U\$S	Guaraníes
-------------	------	-----------

PASIVO NO CORRIENTE

Vencimiento	U\$S	Guaraníes
-------------	------	-----------

TOTAL DEUDAS BURSÁTILES 0

4. Otras Deudas s/Informe del Síndico

PASIVO CORRIENTE

Provisiones

N°	Concepto	Consolidado (en Gs.)	Importe	
			(en Gs.)	(en USD)
Provisiones				
1	Aportes y Retenciones a Pagar	115,356,714	115,356,714	-
2	Gastos a Pagar	181,780,274	181,780,274	-
3	Retenciones de Impuestos	43,920,880	43,920,880	-
Total Provisiones		341,057,868	341,057,868	

Anticipo de Clientes				
1	Anticipos recibidos de Clientes	648,529,080	99,158,420	98,524.15
Total Anticipo de Clientes		648,529,080	99,158,420	98,524.15

TOTAL OTRAS DEUDAS

989,586,948 440,216,288 98,524.15

Dr. Ausberto Salomón González
Presidente

Dr. Ausberto Salomón González
Presidente



TRACTORES E IMPLEMENTOS AGRICOLAS Y FORRAJEROS
REPUESTOS - ALAMBRES - ELECTRIFICADORES - PANELES

CENTRAL : Asunción - Dr. T. González y Tte. B. González / Tel/Fax: 021 555 613 / 14(RA) e-mail: tracto@tractoagrovia.com.py
 SUCURSAL 1: Mariano R. Alonso Ruta Transchaco Km. 15,5 / Tel/Fax: 021 752 997 021 753 270
 SUCURSAL 2: Loma Plata Av. Central c/ La Rotonda - Dpto. de Boquerón / Tel.: 0492 252 350
 SUCURSAL 3: Filadelfia Av. Chaco Boreal - Dpto. Boquerón / Tel.: 0491 432 450
 SUCURSAL 4: Santa Rita Ruta 6 Km. 213,5 - Dpto. Alto Parana / Tel.: 0673 221 675
 SUCURSAL 5: Santa Rosa Ruta N° 3 Gral. Elizardo Aquino / Tel.: 0433 240 144
 SUCURSAL 6: Katueté - Ruta N° 10 Las Residentas Km. 10 / Tel.: 0471 234 273 - Dpto. de Canindeyú
 SUCURSAL 7: San Alberto Super Carretera Km. 92 - Dpto. Alto Paraná Minga Porá / Tel.: 0677 20 361
 SUCURSAL 8: Bella Vista Sur Encarnación - Ruta N° 6 Planta Urbana # 8 de Diciembre y Alta Verá / Tel.: 0767 240 562
 TALLER : Mariano R. Alonso Mcal. S. López e/Cap. R. Cabral Bo. Mons. Bogarín / Tel.: 021 751 365

4.6. Deudas privilegiadas, garantías prendarias o hipotecarias a favor de terceros:

A la fecha la empresa no cuenta con deudas preferentes o privilegiadas pendientes de pago.

5. TRAYECTORIA EN EL MERCADO BURSATIL

5.1 Año de Ingreso: 2009

Inscripción en la Comisión Nacional de Valores: Según Resolución N° Resolución N° 1215/09 de fecha 05/08/2009.

5.2. Registro de Bolsa:

Inscripción en la Bolsa de Valores y Productos de Asunción S.A.: Según Resolución N° 865/09 de fecha 12/08/2009.

5.3. Categoría bajo la cual fue registrada: Sociedad Anónima

5.4 Cuadro resumen de todas las emisiones:

EMISIONES DE RENTA FIJA

SISTEMA TRADICIONAL

Resolución de Emisión	Fecha	Serie	Moneda	Monto	Fecha de Colocación	Vencimiento	Situación	Destino de los fondos
CNV N° 1215/09	05/08/2009	A	Dólares	30.000	25/08/2009	16/11/2011	Pagado	Los fondos obtenidos en esta emisión serán utilizados para capital operativo, con el objeto de disminuir costos financieros, optimizar los costos de adquisición de maquinarias, a la vez de lograr mejores condiciones de financiamiento a largo plazo y precios más competitivos con los proveedores.
CNV N° 1215/09	05/08/2009	A	Dólares	40.000	26/08/2009	26/08/2011	Pagado	
CNV N° 1215/09	05/08/2009	A	Dólares	10.000	27/08/2009	23/02/2012	Pagado	
CNV N° 1215/09	05/08/2009	A	Dólares	20.000	28/08/2009	27/08/2012	Pagado	
CNV N° 1215/09	05/08/2009	A	Dólares	3.000	01/09/2009	31/08/2012	Pagado	
CNV N° 1215/09	05/08/2009	A	Dólares	10.000	04/09/2009	03/09/2012	Pagado	
CNV N° 1215/09	05/08/2009	A	Dólares	100.000	11/09/2009	24/08/2012	Pagado	
CNV N° 1215/09	05/08/2009	A	Dólares	100.000	11/09/2009	03/09/2012	Pagado	
CNV N° 1215/09	05/08/2009	A	Dólares	100.000	11/09/2009	10/09/2012	Pagado	
CNV N° 1215/09	05/08/2009	A	Dólares	100.000	11/09/2009	21/09/2012	Pagado	
CNV N° 1215/09	05/08/2009	A	Dólares	100.000	11/09/2009	28/09/2012	Pagado	
CNV N° 1215/09	05/08/2009	A	Dólares	15.000	18/09/2009	17/09/2012	Pagado	
CNV N° 1215/09	05/08/2009	A	Dólares	15.000	22/09/2009	21/09/2012	Pagado	
CNV N° 1215/09	05/08/2009	A	Dólares	10.000	22/09/2009	21/09/2012	Pagado	
CNV N° 1215/09	05/08/2009	A	Dólares	25.000	24/09/2009	24/09/2012	Pagado	

Dr. Ausberto Salomón González
Presidente

Prospecto del Programa de Emisión Global G1 de Tracto Agro Vial S.A. - Pag. 16 de 16





www.tractoagrovial.com.py

TRACTORES E IMPLEMENTOS AGRICOLAS Y FORRAJEROS
REPUESTOS - ALAMBRES - ELECTRIFICADORES - PANELES

CENTRAL : Asunción - Dr. T. González y Tte. B. González / Tel/Fax: 021 555 613 / 14(RA) e-mail: tracto@tractoagrovial.com.py
 SUCURSAL 1: Mariano R. Alonso Ruta Transchaco Km. 15,5 / Tel/Fax: 021 752 997 021 753 270
 SUCURSAL 2: Loma Plata Av. Central c/ La Rolonda - Dpto. de Boquerón / Tel.: 0492 252 350
 SUCURSAL 3: Filadelfia Av. Chaco Boreal - Dpto. Boquerón / Tel.: 0491 432 450
 SUCURSAL 4: Santa Rita Ruta 6 Km. 213,5 - Dpto. Alto Paraná / Tel.: 0673 221 675
 SUCURSAL 5: Santa Rosa Ruta N° 3 Gral. Elizardo Aquino / Tel.: 0433 240 144
 SUCURSAL 6: Katueté-Ruta N° 10 Las Residentas Km. 10 / Tel.: 0471 234 273 - Dpto. de Canindeyú
 SUCURSAL 7: San Alberto Super Carretera Km. 92 - Dpto. Alto Paraná Minga Porá / Tel.: 0677 20 361
 SUCURSAL 8: Bella Vista Sur Encarnación - Ruta N° 6 Planta Urbana e/ 8 de Diciembre y Alta Verá / Tel.: 0787 240 582
 TALLER : Mariano R. Alonso Mcal. S. López e/Cap. R. Cabral Bo. Mons. Bogarín / Tel.: 021 751 365

CNV N°	Fecha	Categoría	Moneda	Monto	Fecha Emisión	Fecha Vencimiento	Situación
CNV N° 1215/09	05/08/2009	A	Dólares	25.000	24/09/2009	24/09/2012	Pagado
CNV N° 1215/09	05/08/2009	A	Dólares	10.000	24/09/2009	23/09/2012	Pagado
CNV N° 1215/09	05/08/2009	A	Dólares	15.000	30/09/2009	29/09/2012	Pagado
CNV N° 1215/09	05/08/2009	A	Dólares	20.000	30/09/2009	29/03/2011	Pagado
CNV N° 1215/09	05/08/2009	A	Dólares	2.000	01/10/2009	25/03/2011	Pagado
CNV N° 1215/09	05/08/2009	A	Dólares	2.000	01/10/2009	03/10/2011	Pagado
CNV N° 1215/09	05/08/2009	A	Dólares	2.000	01/10/2009	01/10/2012	Pagado
CNV N° 1215/09	05/08/2009	A	Dólares	1.000	01/10/2009	01/10/2012	Pagado
CNV N° 1215/09	05/08/2009	A	Dólares	1.000	01/10/2009	01/10/2012	Pagado
CNV N° 1215/09	05/08/2009	A	Dólares	6.000	01/10/2009	01/10/2012	Pagado
CNV N° 1215/09	05/08/2009	A	Dólares	100.000	02/10/2009	03/10/2011	Pagado
CNV N° 1215/09	05/08/2009	A	Dólares	100.000	02/10/2009	13/10/2011	Pagado
CNV N° 1215/09	05/08/2009	A	Dólares	80.000	02/10/2009	24/10/2011	Pagado
CNV N° 1215/09	05/08/2009	A	Dólares	10.000	06/10/2009	05/10/2012	Pagado
CNV N° 1215/09	05/08/2009	A	Dólares	10.000	02/10/2009	01/10/2012	Pagado
CNV N° 1215/09	05/08/2009	A	Dólares	1.000	07/10/2009	05/04/2011	Pagado
CNV N° 1215/09	05/08/2009	A	Dólares	427.000	15/10/2009	15/10/2012	Pagado
CNV N° 1215/09	05/08/2009	A	Dólares	10.000	16/10/2009	17/10/2011	Pagado

SISTEMA ELECTRÓNICO DE NEGOCIACIÓN

Res. BVPASA	Fecha	PEG	Serie	Moneda	Monto Emitido	Monto Colocado	Monto Vencido y Pagado	Saldo a Vencer	Situación	Destino de la emisión
1029	04/01/2012	USD1	1	Dólares	500.000	20.000	20.000	0	Vencido y Pagado	Captación de capital operativo. disminuir costos financieros.
1029	04/01/2012	USD1	2	Dólares	500.000	377.000	377.000	0	Vencido y Pagado	mejorar negociación de precios con proveedores del exterior y alargar las condiciones de
1029	04/01/2012	USD1	3	Dólares	1.000.000	1.000.000	1.000.000	0	Vencido y Pagado	financiamiento a los productores.
1085	12/07/2012	USD1	4	Dólares	480.000	476.000	476.000	0	Vencido y Pagado	inversión para la adquisición. construcción y equipamiento de
1138	31/01/2013	USD1	5	Dólares	123.000	73.000	73.000	0	Vencido y Pagado	las sucursales de Santa Rita y Santa Rosa del Aguaray.

Dr. Ausberto Salomón González
Presidente

Prospecto del Programa de Emisión Global G1 de Tracto Agro Vial S.A.



Dr. Ausberto Salomón González
Presidente



Tracto



AGRO VIAL S.A.

Siempre al lado para el campo

www.tractoagrovial.com.py

TRACTORES E IMPLEMENTOS AGRICOLAS Y FORRAJEROS
REPUESTOS - ALAMBRES - ELECTRIFICADORES - PANELES

CENTRAL : Asunción - Dr. T. González y Tte. B. González / Tel/Fax: 021 555 613 / 14(RA) e-mail: tracto@tractoagrovial.com.py
 SUCURSAL 1: Mariano R. Alonso Ruta Transchaco Km. 15,5 / Tel/Fax: 021 752 997 021 753 270
 SUCURSAL 2: Loma Plata Av. Central c/ La Rotonda - Dpto. de Boquerón / Tel.: 0492 252 350
 SUCURSAL 3: Filadelfia Av. Chaco Boreal - Dpto. Boquerón / Tel.: 0491 432 450
 SUCURSAL 4: Santa Rita Ruta 6 Km. 213,5 - Dpto. Alto Parana / Tel.: 0673 221 675
 SUCURSAL 5: Santa Rosa Ruta N° 3 Gral. Elizardo Aquino / Tel.: 0433 240 144
 SUCURSAL 6: Katueté - Ruta N° 10 Las Residentas Km. 10 / Tel.: 0471 234 273 - Dpto. de Canindeyú
 SUCURSAL 7: San Alberto Super Carretera Km. 92 - Dpto. Alto Paraná Minga Porá / Tel.: 0677 20 361
 SUCURSAL 8: Bella Vista Sur Encarnación - Ruta N° 6 Planta Urbana el 8 de Diciembre y Alta Verá / Tel.: 0767 240 562
 TALLER : Mariano R. Alonso Mcal. S. López e/Cap. R. Cabral Bo. Mons. Bogarín / Tel.: 021 751 365

EMISIONES DE RENTA VARIABLE: No contamos con emisiones de renta variable.

5.5 Detalle de Emisiones Vigentes: No contamos con emisiones de renta fija vigentes a la fecha.

5.6. Antecedentes de suspensiones/prohibiciones: La sociedad no cuenta con antecedentes de suspensiones y prohibiciones hasta la fecha.

6. FACTORES DE RIESGOS: ☹

6.1 Riesgos macroeconómicos

✓ Riesgos tipo de cambio

La variación del Tipo de cambio del dólar frente al guaraní, nos afecta solamente como un leve freno para las ventas. Nuestra empresa tiene un respaldo muy fuerte en sus valores expresados en dólares.

✓ Inflación

La inflación al día de hoy está bastante controlada por el Banco Central del Paraguay y particularmente a nuestra firma no le perjudica una tasa inflacionaria fuerte, porque las obligaciones a cobrar en guaraníes que tenemos no es significativo, por la razón de que solamente las ventas a 30 y 60 días se financian en guaraníes y el resto en dólares.

✓ Tasas de Interés

Una suba en el promedio de tasas de interés afecta el costo de financiamiento de la empresa y por ende, el precio de los productos que comercializa. Si bien en este momento se está observando un leve aumento en las tasas de referencia de Banco Central, creemos que el impacto de este incremento será leve, pues el sistema financiero cuenta aún con un importante nivel de liquidez.

6.2 Riesgos político-sociales

Consideramos que las instituciones de nuestro país gozan de una fortaleza cada vez mayor y prevemos niveles mínimos de riesgo en ese ámbito. Nuestra empresa por las características de sus funciones, no está expuesta a ningún riesgo político ni social, ni laboral, porque no contamos con sindicato.

6.3 Riesgos legales

La empresa cumple con las reglamentaciones y leyes vigentes, por tanto no prevemos riesgos legales.

6.4 Riesgos ambientales

El único bien que se encuentra dentro de la incidencia de la SEAM es nuestro taller y contamos con la licencia para el usufructo de la misma.

6.5 Riesgos de la industria

Tracto
 AGRO VIAL S.A.
 Si siempre al lado para el campo
 Dr. Ausberto Salomón González
 Presidente

Dr. Ausberto Salomón González
 Presidente



Tracto

AGRO VIAL S.A.

Se mejoró el mundo para el trabajo

www.tractoagrovia.com.py

TRACTORES E IMPLEMENTOS AGRICOLAS Y FORRAJEROS
REPUESTOS - ALAMBRES - ELECTRIFICADORES - PANELES



CENTRAL : Asunción - Dr. T. González y Tte. B. González / Tel/Fax: 021 555 613 / 14(RA) e-mail: tracto@tractoagrovia.com.py
SUCURSAL 1: Mariano R. Alonso Ruta Transchaco Km. 15,5 / Tel/Fax: 021 752 997 021 753 270
SUCURSAL 2: Loma Plata Av. Central c/ La Rotonda - Dpto. de Boquerón / Tel.: 0492 252 350
SUCURSAL 3: Filadelfia Av. Chaco Boreal - Dpto. Boquerón / Tel.: 0481 432 450
SUCURSAL 4: Santa Rita Ruta 6 Km. 213,5 - Dpto. Alto Parana / Tel.: 0673 221 675
SUCURSAL 5: Santa Rosa Ruta N° 3 Gral. Elizardo Aquino / Tel.: 0433 240 144
SUCURSAL 6: Katueté - Ruta N° 10 Las Residentas Km. 10 / Tel.: 0471 234 273 - Dpto. de Canindeyú
SUCURSAL 7: San Alberto Super Carretera Km. 92 - Dpto. Alto Paraná Minga Porá / Tel.: 0677 20 361
SUCURSAL 8: Bella Vista Sur Encarnación - Ruta N° 6 Planta Urbana e/ 8 de Diciembre y Alta Verá / Tel.: 0767 240 562
TALLER : Mariano R. Alonso Mcal. S. López e/Cap. R. Cabral Bo. Mons. Bogarín / Tel.: 021 751 365

Nuestra actividad está muy ligada al sector primario de la economía y al sector de servicios, por lo que estamos de cierta manera expuestos a los riesgos inherentes a estos sectores.

6.6 Riesgos propios de la empresa/proyecto

Los sectores de la economía a los cuales la empresa apunta sus actividades son específicamente, el sector ganadero, el sector agrícola, el de Empresas Viales,

Los Factores de Riesgos inherentes en el sector ganadero: algunos brotes de enfermedades y las condiciones de precios mundiales, pero actualmente mucho más reducidos, prácticamente inexistente, por el destaque de este sector dentro de la economía, por el excelente nivel de genética de los animales, por el interés de los productores y de las autoridades nacionales en mantener el estatus de país libre de aftosa con vacunación y por la apertura de nuevos mercados.

Los factores de riesgos inherentes en el sector agrícola son el clima y las condiciones de precios mundiales de los commodities. Es cierto que en el año 2016 tuvimos un año bastante difícil para el sector agrícola, considerando la fuerte caída de los commodities, pero este año 2017, Todo indica que obtendremos nuestra súper producción histórica de la soja con un precio internacional en constante alza.

Con relación a empresas viales, los factores de riesgos se centran principalmente en el atraso de la transferencia de fondos cuando se tratan de emprendimientos con el estado.

HECHOS RELEVANTES: no se registran hechos relevantes al momento de la decisión de la presente emisión.

Dr. Ausberto Salomón González
Presidente