

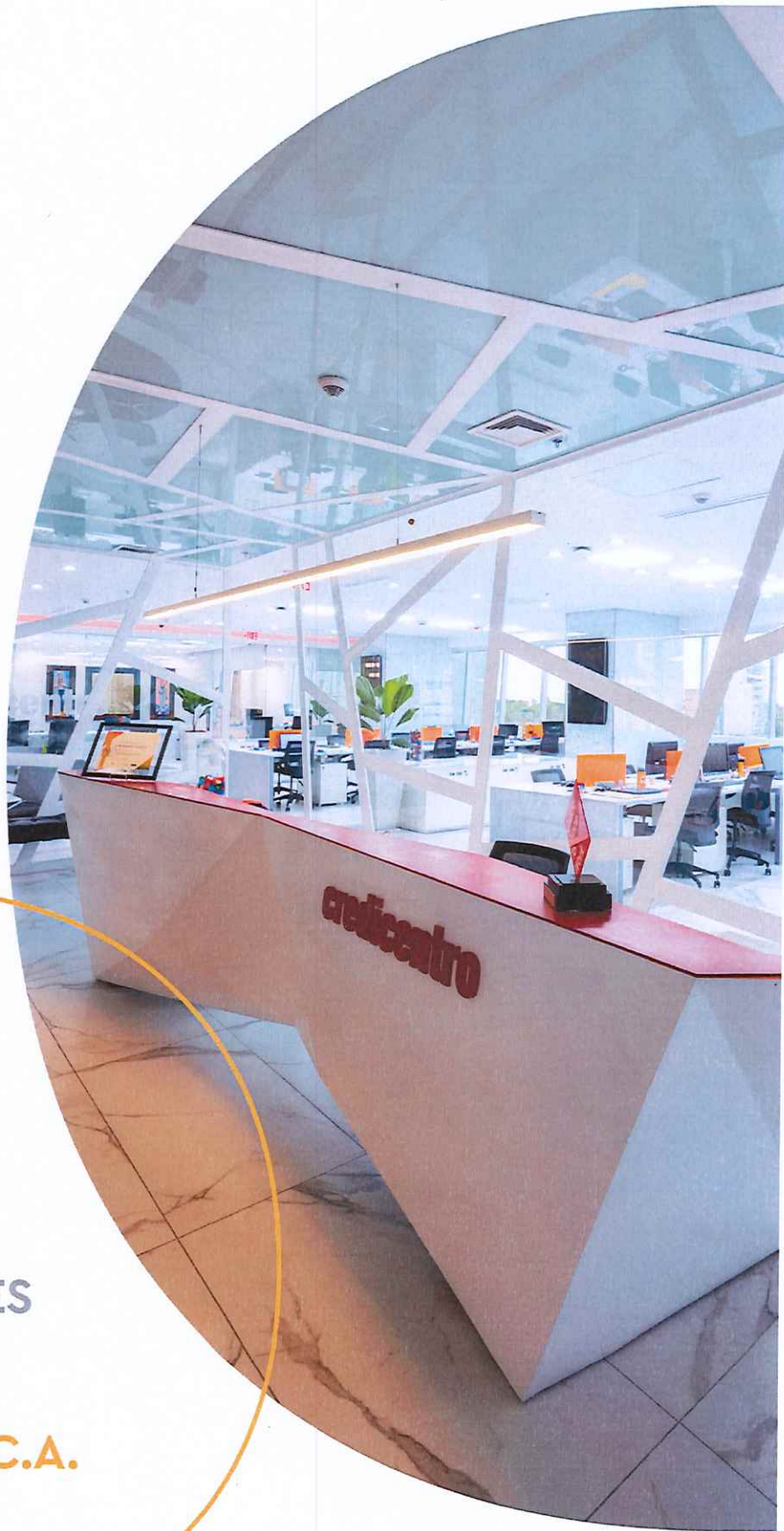

Es posible.



**PROSPECTO DE
EMISIÓN DE ACCIONES
PREFERIDAS**

CREDICENTRO S.A.E.C.A.

Clase N

DICIEMBRE 2019



Emisión inscrita según Resolución CNV: de fecha.....

Esta inscripción sólo acredita que la emisión ha cumplido con los requisitos establecidos legal y reglamentariamente, no significando que la Comisión Nacional de Valores exprese un juicio de valor acerca de la misma, ni sobre el futuro desenvolvimiento de la entidad emisora.

La veracidad de la información contable, financiera, económica, así como de cualquier otra información suministrada, es de la exclusiva responsabilidad del Directorio de **CREDICENTRO S.A.E.C.A.**

El Directorio de la entidad emisora manifiesta, con carácter de Declaración Jurada, que el presente prospecto contiene información veraz y suficiente sobre todo hecho relevante que pueda afectar la situación patrimonial económica y financiera de la sociedad y toda aquella que deba ser de conocimiento del público inversor con relación a la presente emisión, conforme a las normas legales y reglamentarias vigentes.

La Comisión Nacional de Valores no se pronuncia sobre la calidad de los valores registrados. La circunstancia que la Comisión haya inscripto esta emisión no significa que garantice la solvencia del emisor. La información contenida en este prospecto es de responsabilidad de la sociedad **CREDICENTRO S.A.E.C.A.** El inversionista deberá evaluar la conveniencia de adquirir estos valores emitidos.

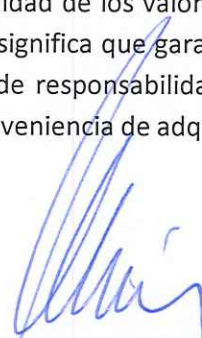

PRESIDENTE
Diciembre 2019

CREDICENTRO S.A.E.C.A.
RUC: 80011000-5

DATOS DE LA SOCIEDAD EMISORA

DENOMINACIÓN: CREDICENTRO S.A.E.C.A.

OBJETO SOCIAL: El objeto principal es la concesión de préstamos en moneda nacional y/o extranjera, con o sin intereses, financiamiento en general de toda clase de créditos garantizados con cualquiera de las seguridades previstas por la legislación, con o sin garantía.

CASA MATRIZ

Avenida Santa Teresa N° 1827 e/
Aviadores del Chaco y Herminio Maldonado
Torres del Paseo. Torre 1, Piso 5.
Código Postal 1749
Teléfonos: +595 21 4168 000
Email: info@credicentro.com.py

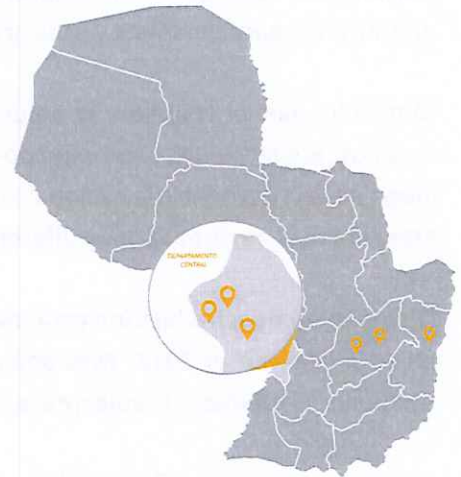

SUCURSALES

WERKING by CREDICENTRO

Avda. Santa Teresa entre Avda. Aviadores del Chaco y Herminio Maldonado, Paseo La Galería.
Planta Baja. +595 985 188 188

Caaguazú

Bernardino Caballero
esq. San Lorenzo
+595 21 416 8800

Acceso Sur

Acceso Sur esq.
Francisco Vergara
+595 21 416 8500

Centro

México 850 e/ F. R. Moreno y Manuel Domínguez
+595 21 416 8210

Ciudad del Este

Avda. Mons. Rodríguez
Km 3,5 c/ Avda. Itaipú
+595 21 416 8700

Coronel Oviedo

D Shopping, Ruta VII
Dr. Rodríguez de Francia, Km 133
+595 21 416 8000

PUNTOS DE DESEMBOLSO CREDICENTRO / MAXICAMBIOS

Shopping Multiplaza, Av. Eusebio Ayala casi Capitán Román García, Planta Baja, Bloque C, Local 79.

Shopping Pinedo, Av. Mcal. López casi Río Paraguay, Local 45-B.

Shopping Mcal. Lopez, Quesada esq. Charles de Gaulle, Planta Baja, Local 1A Villa Morra, Asunción.

Los Jardines - Supermercado los Jardines, Av. Gral Aquino N° 999 esq. Tte. Rivas.

La Rural, Ruta Transchaco casi Waldino R. Lovera, Planta Baja, Local A 100 Mariano Roque Alonso.

Asunción Super Centro, 14 de mayo e/ Gral Díaz y Oliva. PB, Local 166.

Ciudad del Este km 4, Súper Carretera Av. Mcal López Km. 4 esq. El Trébol Area 1, Ciudad Del Este.

Shopping del Sol, Av. Aviadores del Chaco esq. Prof. Delia Frutos de González, 2do. Nivel, Local 211.

Parque 14 ½. San Lorenzo, Ruta 2 Mcal. Estigarribia – Km 14,5. Local 32 – Planta Baja.

Fuente Shopping Salemma, Ruta Mcal. Estigarribia Km. 9,5 esq. Av. Pastora Céspedes, Primer Piso.

Paseo La Galería, Avda. Santa Teresa e/ Aviadores del chaco y Herminio Maldonado. Local S1 104 - Nivel S1.

Abasto Norte, Ruta 3 General Aquino km 22. Local 26 bloque shopping.

CREDICENTRO S.A.E.C.A.
RUC: 80011000-5

CASA MATRIZ

Avda. Santa Teresa N° 1827 c/ Aviadores del Chaco y Herminio Maldonado.
Torres del Paseo - Torre 1, Piso 5.

+595 21 416 8000
www.credicentro.com

BREVE RESEÑA HISTÓRICA

Nacimos en 1984 como un emprendimiento de servicios de crédito, enfocado principalmente en pequeñas operaciones para personas y asociaciones, en un modesto local ubicado en el Mercado 4 de Asunción.

Motivados por el trabajo y la voluntad de crecer, entre los años 1990 y 2005 fuimos construyendo nuevos desafíos, proyecciones y cumpliendo metas, logrando la consolidación en el mercado paraguayo. Así, entre 1998, luego de la crisis bancaria nacional, y el 2010 fuimos creciendo para llegar a un mayor público, por medio de una atención más personalizada y diferenciada.

Otro hito en nuestra historia está marcado por nuestras primeras emisiones en la Bolsa de Valores y Productos de Asunción, en el 2012. Más adelante incursionamos en el mercado de crédito de consumo y adquirimos Crediplus, Credimas y Credixpress, ampliando enormemente nuestra cartera de clientes.

A lo largo de estos años también fuimos optimizando nuestros procesos internos, con nuevos sistemas y asesorías profesionales de gran impacto, logrando la certificación de nuestros procesos. De igual manera, fortalecimos nuestra gestión integral de riesgo, a través de las implementaciones como tecnologías de última generación, ofreciendo así soluciones efectivas en la prevención de fraudes y brindando seguridad a los clientes.

El 2018 fue un gran año para nosotros. Lanzamos el nuevo eslogan y campaña Es Posible, que transmite nuestros valores e ideales; habilitamos nuestra aplicación móvil (para microcréditos); inauguramos nuestra nueva casa matriz en el quinto piso de la Torre 1 del Paseo La Galería y ocupamos un lugar importante entre las mejores empresas nacionales para trabajar del ranking Great Place to Work. Hoy miramos el futuro con esperanza y voluntad de trabajo que nos anima a nuevos y mayores desafíos con la convicción de dar crecimiento y posicionamiento a nuestra entidad y renovando nuestro compromiso de invertir en el desarrollo de nuestro país.

MISIÓN

Tenemos la misión de acompañar a nuestros clientes en la realización de sus sueños y metas, mediante la asistencia integral de sus necesidades financieras, con ética y agilidad; comprometidos con el desarrollo de nuestros colaboradores y la generación de valor económico y social.

VISIÓN

Somos una institución financiera, con cobertura nacional, líder en nuestro sector, considerados como la primera opción de nuestros clientes, por nuestra agilidad, confiabilidad, servicio e innovación; con alta rentabilidad para nuestros accionistas, reconocidos como un excelente lugar para trabajar y socialmente responsables.



CREDICENTRO S.A.E.C.A.
RUC: 80011000-5

CASA MATRIZ

Avda. Santa Teresa N° 1827 c/ Aviadores del Chaco y Hermino Maldonado.
Torres del Paseo - Torre 1, Piso 5.

+595 21 416 8000
www.credicentro.com

VALORES

- Honestidad
- Integridad
- Prudencia
- Creatividad
- Respeto
- Lealtad
- Pasión

VINCULACIÓN POR ACCIONES

FMVV S.A.I.C.A.G., empresa dedicada a la explotación ganadera, comercial y de inversión, es accionista y cuenta con el **28,72%** del paquete Accionario de Credicentro S.A.E.C.A.

COMPOSICIÓN ACCIONARIA AL 30/11/2019

Capital Social al 30 de Noviembre de 2019: Gs. 213.711.000.000

Nº	NOMBRE DEL TITULAR -ACCIONISTA	DEL	AL	CLASE	VOTO	CANTIDAD ACCIONES	MONTO	% DE PARTICIPACION
1	VICTOR HUGO VAZQUEZ	1	3.800	Ordinarias de Voto Múltiple	5	3.800	3.800.000.000	1,78%
2	GLADYS LIA MUNIAGURRIA	3.801	4.700	Ordinarias de Voto Múltiple	5	900	900.000.000	0,42%
3	FEDERICO MIGUEL VAZQUEZ VILLASANTI	4.701	4.800	Ordinarias de Voto Múltiple	5	100	100.000.000	0,05%
4	ADRIANA VAZQUEZ MUNIAGURRIA	4.801	4.900	Ordinarias de Voto Múltiple	5	100	100.000.000	0,05%
5	VERONICA VAZQUEZ	4.901	5.000	Ordinarias de Voto Múltiple	5	100	100.000.000	0,05%
6	VICTOR HUGO VAZQUEZ	5.001	7.400	Ordinarias de Voto Múltiple	5	2.400	2.400.000.000	1,12%
7	GLADYS LIA MUNIAGURRIA	7.401	8.000	Ordinarias de Voto Múltiple	5	600	600.000.000	0,28%
8	FEDERICO MIGUEL VAZQUEZ VILLASANTI	8.001	8.040	Ordinarias de Voto Múltiple	5	40	40.000.000	0,02%
9	ADRIANA VAZQUEZ MUNIAGURRIA	8.041	8.080	Ordinarias de Voto Múltiple	5	40	40.000.000	0,02%
10	VERONICA VAZQUEZ	8.081	8.120	Ordinarias de Voto Múltiple	5	40	40.000.000	0,02%
11	CESAR ESTEBAN PAREDES FRANCO	8.121	8.145	Preferidas Clase A	Sin voto	25	25.000.000	0,01%
12	CARLOS EDUARDO VASCONSELLOS GOMEZ	8.146	8.170	Preferidas Clase A	Sin voto	25	25.000.000	0,01%
13	MARCOS AURELIO MAÑOTTI GONZALEZ	8.171	8.220	Preferidas Clase A	Sin voto	50	50.000.000	0,02%
14	FRESNO WOOH SIMONO	8.221	8.235	Preferidas Clase A	Sin voto	15	15.000.000	0,01%
15	DANIEL DIETER MULLER	8.236	8.260	Preferidas Clase A	Sin voto	25	25.000.000	0,01%
16	ERASMO LUIS AGUILAR DELVALLE	8.261	8.460	Preferidas Clase A	Sin voto	200	200.000.000	0,09%
17	FMVV S.A.I.C.A.G.	8.461	8.610	Preferidas Clase A	Sin voto	150	150.000.000	0,07%

CASA MATRIZ

Avda. Santa Teresa N° 1827 c/ Aviadores del Chaco y Hermino Maldonado.
Torres del Paseo - Torre 1, Piso 5.

CREDICENTRO S.A.E.C.A.
RUC: 80011000-5

+595 21 416 8000
www.credicentro.com

Nº	NOMBRE DEL TITULAR -ACCIONISTA	DEL	AL	CLASE	VOTO	CANTIDAD ACCIONES	MONTO	% DE PARTICIPACION
18	ALEJANDRO OMAR CODAS LATERZA	8.611	8.710	Preferidas Clase A	Sin voto	100	100.000.000	0,05%
19	HUGO TEODORO BERKEMEYER	8.711	8.751	Preferidas Clase A	Sin voto	41	41.000.000	0,02%
20	IVO ALEXIS APPEL ALMIRON	8.752	8.851	Preferidas Clase A	Sin voto	100	100.000.000	0,05%
21	IVO ALEXIS APPEL ALMIRON	8.852	8.951	Preferidas Clase A	Sin voto	100	100.000.000	0,05%
22	IVO ALEXIS APPEL ALMIRON	8.952	9.051	Preferidas Clase A	Sin voto	100	100.000.000	0,05%
23	IVO ALEXIS APPEL ALMIRON	9.052	9.101	Preferidas Clase A	Sin voto	50	50.000.000	0,02%
24	IVO ALEXIS APPEL ALMIRON	9.102	9.151	Preferidas Clase A	Sin voto	50	50.000.000	0,02%
25	IVO ALEXIS APPEL ALMIRON	9.152	9.201	Preferidas Clase A	Sin voto	50	50.000.000	0,02%
26	IVO ALEXIS APPEL ALMIRON	9.202	9.251	Preferidas Clase A	Sin voto	50	50.000.000	0,02%
27	LAURA LIZ BARRETO COSTAS	9.252	9.301	Preferidas Clase A	Sin voto	50	50.000.000	0,02%
28	JUAN VICENTE GRASSI PEREIRA	9.302	9.451	Preferidas Clase A	Sin voto	150	150.000.000	0,07%
29	ANA MARIA VERA DE GRASSI	9.452	9.601	Preferidas Clase A	Sin voto	150	150.000.000	0,07%
30	FMVV S.A.I.C.A.G.	9.602	9.701	Preferidas Clase A	Sin voto	100	100.000.000	0,05%
31	AHMED REINHOLD ULLAH D' AFGANISTAN	9.702	9.716	Preferidas Clase A	Sin voto	15	15.000.000	0,01%
32	GUILLERMO BRUGADA FERRARI	9.717	9.756	Preferidas Clase A	Sin voto	40	40.000.000	0,02%
33	FRANCISCO MITURU HASHIMOTO	9.757	9.765	Preferidas Clase A	Sin voto	9	9.000.000	0,00%
34	YUMI TAKAHASHI DE HASHIMOTO	9.766	9.774	Preferidas Clase A	Sin voto	9	9.000.000	0,00%
35	INOCENCIO ELVIO BARRETO	9.775	9.814	Preferidas Clase A	Sin voto	40	40.000.000	0,02%
36	EDUARDO MENCHACA	9.815	9.914	Preferidas Clase A	Sin voto	100	100.000.000	0,05%
37	EDUARDO ANIBAL ALLO ARANDA	9.915	9.929	Preferidas Clase A	Sin voto	15	15.000.000	0,01%
38	MARIO RUBEN ARCE RAMIREZ	9.930	10.529	Preferidas Clase A	Sin voto	600	600.000.000	0,28%
39	IVO ALEXIS APPEL ALMIRON	10.530	10.534	Preferidas Clase A	Sin voto	5	5.000.000	0,00%
40	CESAR TRAPANI ORTIZ	10.535	10.584	Preferidas Clase A	Sin voto	50	50.000.000	0,02%
41	MIGUEL ACHUCARRO FARIA	10.585	10.674	Preferidas Clase A	Sin voto	90	90.000.000	0,04%
42	JUSTO NELSON VALIENTE ZELADA	10.675	10.774	Preferidas Clase A	Sin voto	100	100.000.000	0,05%
43	WALDER OSMAR RUIZ CENTURION	10.775	10.804	Preferidas Clase A	Sin voto	30	30.000.000	0,01%
44	NILO WALTER D' ALESSANDRO BOGADO	10.805	10.844	Preferidas Clase A	Sin voto	40	40.000.000	0,02%
45	MARIA DE LOS ANGELES COSTAS DE BARRETO	10.845	10.894	Preferidas Clase A	Sin voto	50	50.000.000	0,02%
46	EDUARDO MENCHACA	10.895	10.934	Preferidas Clase A	Sin voto	40	40.000.000	0,02%
47	RUBEN ARON SOSKY GIMENEZ	10.935	10.954	Preferidas Clase A	Sin voto	20	20.000.000	0,01%
48	PATRICK ENRIQUE BENDLIN DEL MÓNICO	10.955	11.004	Preferidas Clase A	Sin voto	50	50.000.000	0,02%
49	CIMAR S.A.	11.005	11.054	Preferidas Clase A	Sin voto	50	50.000.000	0,02%
50	RICARDO VALLEJOS VELAZQUEZ	11.055	11.069	Preferidas Clase A	Sin voto	15	15.000.000	0,01%
51	EDUARDO MENCHACA	11.070	11.119	Preferidas Clase A	Sin voto	50	50.000.000	0,02%
52	OSMAR GUILLERMO LOPEZ ZAYAS	11.120	11.139	Preferidas Clase A	Sin voto	20	20.000.000	0,01%
53	FERNANDO NICOLAS TABOADA ROMEI	11.140	11.154	Preferidas Clase A	Sin voto	15	15.000.000	0,01%
54	FERNANDO NICOLAS TABOADA ROMEI	11.155	11.169	Preferidas Clase A	Sin voto	15	15.000.000	0,01%
55	FERNANDO NICOLAS TABOADA ROMEI	11.170	11.184	Preferidas Clase A	Sin voto	15	15.000.000	0,01%
56	FERNANDO NICOLAS TABOADA ROMEI	11.185	11.199	Preferidas Clase A	Sin voto	15	15.000.000	0,01%
57	RAMON PEREZ	11.200	11.249	Preferidas Clase A	Sin voto	50	50.000.000	0,02%

CASA MATRIZ

Avda. Santa Teresa N° 1827 c/ Aviadores del Chaco y Hermino Maldonado.
Torres del Paseo - Torre 1, Piso 5.

CREDICENTRO S.A.E.C.A.
RUC: 80017000-5

+595 21 416 8000
www.credicentro.com

Nº	NOMBRE DEL TITULAR -ACCIONISTA	DEL	AL	CLASE	VOTO	CANTIDAD ACCIONES	MONTO	% DE PARTICIPACION
58	ERASMO LUIS AGUILAR DELVALLE	11.250	11.549	Preferidas Clase A	Sin voto	300	300.000.000	0,14%
59	OLGA GRACIELA SZARAN BORECKI	11.550	11.749	Preferidas Clase A	Sin voto	200	200.000.000	0,09%
60	JULIO RUBEN SYKORA FRICH	11.750	11.899	Preferidas Clase A	Sin voto	150	150.000.000	0,07%
61	CARLOS ALBERTO PORTILLO GRAU	11.900	12.049	Preferidas Clase A	Sin voto	150	150.000.000	0,07%
62	MEYER LAB.	12.050	12.064	Preferidas Clase A	Sin voto	15	15.000.000	0,01%
63	LILIANA MEZA SAMANIEGO	12.065	12.084	Preferidas Clase A	Sin voto	20	20.000.000	0,01%
64	FERNANDO NICOLAS TABOADA ROMEI	12.085	12.099	Preferidas Clase A	Sin voto	15	15.000.000	0,01%
65	FERNANDO NICOLAS TABOADA ROMEI	12.100	12.114	Preferidas Clase A	Sin voto	15	15.000.000	0,01%
66	NILO WALTER D' ALESSANDRO BOGADO	12.115	12.139	Preferidas Clase A	Sin voto	25	25.000.000	0,01%
67	JOSE CARLOS IRIGOITIA	12.140	12.164	Preferidas Clase A	Sin voto	25	25.000.000	0,01%
68	MIGUEL ARRUA JARA	12.165	12.264	Preferidas Clase A	Sin voto	100	100.000.000	0,05%
69	DANIEL DIETER MULLER	12.265	12.289	Preferidas Clase A	Sin voto	25	25.000.000	0,01%
70	OSMAR GUILLERMO LOPEZ ZAYAS	12.290	12.319	Preferidas Clase A	Sin voto	30	30.000.000	0,01%
71	CESAR TRAPANI ORTIZ	12.320	12.369	Preferidas Clase A	Sin voto	50	50.000.000	0,02%
72	EDUARDO MENCHACA	12.370	12.414	Preferidas Clase A	Sin voto	45	45.000.000	0,02%
73	ROSA JANINE RIOS GONZALEZ	12.415	12.429	Preferidas Clase A	Sin voto	15	15.000.000	0,01%
74	GLORIA BEATRIZ AYALA PERSON	12.430	12.459	Preferidas Clase A	Sin voto	30	30.000.000	0,01%
75	CYNTHIA DIANA FERREIRA DE MIKOLAYCHUK	12.460	12.474	Preferidas Clase A	Sin voto	15	15.000.000	0,01%
76	NILO WALTER D' ALESSANDRO BOGADO	12.475	12.504	Preferidas Clase A	Sin voto	30	30.000.000	0,01%
77	ANTONIO AMERICO DOMANICZKY HOMZI	12.505	12.564	Preferidas Clase A	Sin voto	60	60.000.000	0,03%
78	MARTIN ELISEO PALACIOS VELAZQUEZ	12.565	12.581	Preferidas Clase A	Sin voto	17	17.000.000	0,01%
79	JORGE DEL CASTILLO COLOMBINO	12.582	12.661	Preferidas Clase A	Sin voto	80	80.000.000	0,04%
80	LEGEND S.A	12.662	12.676	Preferidas Clase A	Sin voto	15	15.000.000	0,01%
81	LOURDES ELIZABETH SOLIS DE MELGAREJO	12.677	12.976	Preferidas Clase A	Sin voto	300	300.000.000	0,14%
82	GLORIA LUCIA SERVIN BARRIOS	12.977	12.996	Preferidas Clase A	Sin voto	20	20.000.000	0,01%
83	EDGARDO LUCIANO DAGOGLIANO PAEZ	12.997	13.011	Preferidas Clase A	Sin voto	15	15.000.000	0,01%
84	ALEJANDRO OMAR CODAS LATERZA	13.012	13.111	Preferidas Clase A	Sin voto	100	100.000.000	0,05%
85	LILIANA MEZA SAMANIEGO	13.112	13.120	Preferidas Clase A	Sin voto	9	9.000.000	0,00%
86	JOSE CARLOS MELGAREJO	13.121	13.170	Preferidas Clase B	Sin voto	50	50.000.000	0,02%
87	FMVV S.A.I.C.A.G.	13.171	13.245	Preferidas Clase B	Sin voto	75	75.000.000	0,04%
88	CLAUDIO PIRES DE MORAES	13.246	13.415	Preferidas Clase B	Sin voto	170	170.000.000	0,08%
89	JOSE CARLOS MELGAREJO	13.416	13.515	Preferidas Clase B	Sin voto	100	100.000.000	0,05%
90	RUBEN MARCELO PIZURNO	13.516	13.815	Preferidas Clase B	Sin voto	300	300.000.000	0,14%
91	PAUL SARUBI CORINA	13.816	13.865	Preferidas Clase B	Sin voto	50	50.000.000	0,02%
92	RUBEN MARCELO PIZURNO	13.866	13.915	Preferidas Clase B	Sin voto	50	50.000.000	0,02%
93	MARIA ROSA SZARAN	13.916	14.015	Preferidas Clase B	Sin voto	100	100.000.000	0,05%
94	RUBEN MARCELO PIZURNO	14.016	14.315	Preferidas Clase B	Sin voto	300	300.000.000	0,14%
95	LOURDES ELIZABETH SOLIS DE MELGAREJO	14.316	14.515	Preferidas Clase B	Sin voto	200	200.000.000	0,09%
96	JOSE CARLOS MELGAREJO	14.516	14.815	Preferidas Clase B	Sin voto	300	300.000.000	0,14%
97	CLAUDIO PIRES DE MORAES	14.816	14.845	Preferidas Clase B	Sin voto	30	30.000.000	0,01%

CASA MATRIZ

Avda. Santa Teresa N° 1827 c/ Aviadores del Chaco y Hermino Maldonado.
Torres del Paseo - Torre 1, Piso 5.

CREDICENTRO S.A.B.C.A.
RUC: 80911000-5

+595 21 416 8000
www.credicentro.com

Nº	NOMBRE DEL TITULAR -ACCIONISTA	DEL	AL	CLASE	VOTO	CANTIDAD ACCIONES	MONTO	% DE PARTICIPACION
98	RICARDO VILLALBA	14.846	14.870	Preferidas Clase B	Sin voto	25	25.000.000	0,01%
99	LIZZY MARLENE DOMINGUEZ	14.871	14.895	Preferidas Clase B	Sin voto	25	25.000.000	0,01%
100	NANCY ELIZABETH BLAZEICHUK NOVOSAD	14.896	14.945	Preferidas Clase B	Sin voto	50	50.000.000	0,02%
101	NORBERTO KURRLE	14.946	14.970	Preferidas Clase B	Sin voto	25	25.000.000	0,01%
102	ANIBAL JAVIER PANGRAZIO DE ARRIGO	14.971	14.995	Preferidas Clase B	Sin voto	25	25.000.000	0,01%
103	JOSE ANTONIO TORIO CABRAL	14.996	15.005	Preferidas Clase B	Sin voto	10	10.000.000	0,00%
104	EVELYN MARLENE KISSER PIOCH	15.006	15.055	Preferidas Clase B	Sin voto	50	50.000.000	0,02%
105	EDUARDO MENCHACA	15.056	15.555	Preferidas Clase B	Sin voto	500	500.000.000	0,23%
106	GILBERTO ORTIZ CALCENA	15.556	15.955	Preferidas Clase B	Sin voto	400	400.000.000	0,19%
107	RUBEN MARCELO PIZURNO	15.956	16.152	Preferidas Clase B	Sin voto	197	197.000.000	0,09%
108	ARMIN CLAR BENKENSTEIN	16.153	16.202	Preferidas Clase B	Sin voto	50	50.000.000	0,02%
109	CARLOS DALMIRO BARBA MARTINEZ	16.203	16.222	Preferidas Clase B	Sin voto	20	20.000.000	0,01%
110	JOSE ANTONIO TORIO CABRAL	16.223	16.237	Preferidas Clase B	Sin voto	15	15.000.000	0,01%
111	JULIO RUBEN SYKORA FRICH	16.238	16.367	Preferidas Clase B	Sin voto	130	130.000.000	0,06%
112	RAMON ISASI CORTAZAR	16.368	16.467	Preferidas Clase B	Sin voto	100	100.000.000	0,05%
113	JUAN MANUEL ACEVEDO LATERZA	16.468	16.492	Preferidas Clase B	Sin voto	25	25.000.000	0,01%
114	JOSE ANTONIO TORIO CABRAL	16.493	16.567	Preferidas Clase B	Sin voto	75	75.000.000	0,04%
115	NILO WALTER D' ALESSANDRO BOGADO	16.568	16.592	Preferidas Clase B	Sin voto	25	25.000.000	0,01%
116	JOAO MIGUEL BORGES NETO	16.593	16.774	Preferidas Clase B	Sin voto	182	182.000.000	0,09%
117	ODIRA MERCEDES OYAMADA	16.775	16.799	Preferidas Clase B	Sin voto	25	25.000.000	0,01%
118	EDUARDO ALVARENGA	16.800	16.899	Preferidas Clase B	Sin voto	100	100.000.000	0,05%
119	JAMES EDWARD CLIFTON SPALDING HELLMERS	16.900	16.949	Preferidas Clase B	Sin voto	50	50.000.000	0,02%
120	ROBERTO FABIAN ELIAS DIAZ	16.950	16.974	Preferidas Clase B	Sin voto	25	25.000.000	0,01%
121	COOPERATIVA SAN CRISTOBAL	16.975	21.974	Preferidas Clase B	Sin voto	5.000	5.000.000.000	2,34%
122	LUIS DAVID GONZALEZ CACERES	21.975	21.999	Preferidas Clase B	Sin voto	25	25.000.000	0,01%
123	ASEGURADORA PARAGUAYA S.A.	22.000	22.999	Preferidas Clase B	Sin voto	1.000	1.000.000.000	0,47%
124	CARLOS RODOLFO VACHE MEZA	23.000	23.024	Preferidas Clase B	Sin voto	25	25.000.000	0,01%
125	LEGEND S.A	23.025	23.049	Preferidas Clase B	Sin voto	25	25.000.000	0,01%
126	GABY LAUREN NATASHA THIESSEN WEDEL	23.050	23.094	Preferidas Clase B	Sin voto	45	45.000.000	0,02%
127	ARTURO ACEVEDO SANCHEZ	23.095	23.119	Preferidas Clase B	Sin voto	25	25.000.000	0,01%
128	TANCREDO JOSE OLIVEIRA SILVA	23.120	23.144	Preferidas Clase B	Sin voto	25	25.000.000	0,01%
129	CARLOS GUILLERMO CACERES FUSILLO	23.145	23.177	Preferidas Clase B	Sin voto	33	33.000.000	0,02%
130	CESAR PAPPALARDO BRUGADA	23.178	23.202	Preferidas Clase B	Sin voto	25	25.000.000	0,01%
131	GUSTAVO NICOLAS FENOCCHI PECAREVICH	23.203	23.325	Preferidas Clase B	Sin voto	123	123.000.000	0,06%
132	MARIA DEL ROCIO FRUTOS DEL VAL	23.326	23.350	Preferidas Clase B	Sin voto	25	25.000.000	0,01%
133	OSCAR RAUL ACHUCARRRO RUDLER	23.351	23.400	Preferidas Clase B	Sin voto	50	50.000.000	0,02%
134	PABLO ANDRES ALCARAZ FERNANDEZ	23.401	23.425	Preferidas Clase B	Sin voto	25	25.000.000	0,01%
135	ALEJANDRO RUBEN CLERK	23.426	23.525	Preferidas Clase B	Sin voto	100	100.000.000	0,05%
136	MARTIN CODAS MACHAIN	23.526	23.550	Preferidas Clase B	Sin voto	25	25.000.000	0,01%
137	FERNANDO AGUILERA	23.551	23.575	Preferidas Clase B	Sin voto	25	25.000.000	0,01%

CASA MATRIZ

Avda. Santa Teresa N° 1827 c/ Aviadores del Chaco y Hermino Maldonado.
Torres del Paseo - Torre 1, Piso 5.

credicentro S.A.E.C.A.
RUC: 80011000-5

+595 21 416 8000
www.credicentro.com

Nº	NOMBRE DEL TITULAR -ACCIONISTA	DEL	AL	CLASE	VOTO	CANTIDAD ACCIONES	MONTO	% DE PARTICIPACION
138	NILO WALTER D' ALESSANDRO BOGADO	23.576	23.600	Preferidas Clase B	Sin voto	25	25.000.000	0,01%
139	CAJA MUTUAL DE COOPERATIVISTAS DEL PARAGUAY	23.601	24.100	Preferidas Clase B	Sin voto	500	500.000.000	0,23%
140	CAJA MUTUAL DE COOPERATIVISTAS DEL PARAGUAY	24.101	24.600	Preferidas Clase B	Sin voto	500	500.000.000	0,23%
141	MIGUEL ANGEL VELAZQUEZ GATTI	24.601	24.700	Preferidas Clase B	Sin voto	100	100.000.000	0,05%
142	JUAN MANUEL ACEVEDO LATERZA	24.701	24.725	Preferidas Clase B	Sin voto	25	25.000.000	0,01%
143	MARIA CELESTE MARIN CUEVAS	24.726	24.790	Preferidas Clase B	Sin voto	65	65.000.000	0,03%
144	PETER DIETMAR L'HOSTE	24.791	24.820	Preferidas Clase B	Sin voto	30	30.000.000	0,01%
145	NELSON VERA QUINTANA	24.821	25.070	Preferidas Clase B	Sin voto	250	250.000.000	0,12%
146	NILO WALTER D' ALESSANDRO BOGADO	25.071	25.095	Preferidas Clase B	Sin voto	25	25.000.000	0,01%
147	RAMON ISASI CORTAZAR	25.096	25.195	Preferidas Clase B	Sin voto	100	100.000.000	0,05%
148	FRANCESCA LOZIO SALOMONI	25.196	25.225	Preferidas Clase B	Sin voto	30	30.000.000	0,01%
149	ISABELINO ISIDRO BENITEZ RODRIGUEZ	25.226	25.305	Preferidas Clase B	Sin voto	80	80.000.000	0,04%
150	IVO ALEXIS APPEL ALMIRON	25.306	25.505	Preferidas Clase B	Sin voto	200	200.000.000	0,09%
151	CAJA MUTUAL DE COOPERATIVISTAS DEL PARAGUAY	25.506	26.505	Preferidas Clase B	Sin voto	1.000	1.000.000.000	0,47%
152	FMVV S.A.I.C.A.G.	26.506	29.940	Preferidas Clase B	Sin voto	3.435	3.435.000.000	1,61%
153	FMVV S.A.I.C.A.G.	29.941	30.000	Preferidas Clase B	Sin voto	60	60.000.000	0,03%
154	VICTOR HUGO VAZQUEZ	30.001	34.430	Ordinarias de Voto Múltiple	5	4.430	4.430.000.000	2,07%
155	GLADYS LIA MUNIAGURRIA	34.431	35.500	Ordinarias de Voto Múltiple	5	1.070	1.070.000.000	0,50%
156	FEDERICO MIGUEL VAZQUEZ VILLASANTI	35.501	35.600	Ordinarias de Voto Múltiple	5	100	100.000.000	0,05%
157	ADRIANA VAZQUEZ MUNIAGURRIA	35.601	35.700	Ordinarias de Voto Múltiple	5	100	100.000.000	0,05%
158	VERONICA VAZQUEZ	35.701	35.800	Ordinarias de Voto Múltiple	5	100	100.000.000	0,05%
159	VICTOR HUGO VAZQUEZ	35.801	38.678	Ordinarias de Voto Múltiple	5	2.878	2.878.000.000	1,35%
160	GLADYS LIA MUNIAGURRIA	38.679	39.145	Ordinarias de Voto Múltiple	5	467	467.000.000	0,22%
161	FEDERICO MIGUEL VAZQUEZ VILLASANTI	39.146	39.216	Ordinarias de Voto Múltiple	5	71	71.000.000	0,03%
162	ADRIANA VAZQUEZ MUNIAGURRIA	39.217	39.287	Ordinarias de Voto Múltiple	5	71	71.000.000	0,03%
163	VERONICA VAZQUEZ	39.288	39.358	Ordinarias de Voto Múltiple	5	71	71.000.000	0,03%
164	FMVV S.A.I.C.A.G.	39.359	41.880	Ordinarias de Voto Múltiple	5	2.522	2.522.000.000	1,18%
165	JORGE ANDRES BERNARDES MENGUAL	41.881	42.480	Ordinarias de Voto Simple	1	600	600.000.000	0,28%
166	FMVV S.A.I.C.A.G.	42.481	45.480	Ordinarias de Voto Simple	1	3.000	3.000.000.000	1,40%
167	JORGE ANDRES BERNARDES MENGUAL	45.481	48.880	Ordinarias de Voto Simple	1	3.400	3.400.000.000	1,59%
168	AGRIPLUS S.A.	48.881	49.545	Ordinarias de Voto Simple	1	665	665.000.000	0,31%
169	FMVV S.A.I.C.A.G.	49.546	50.480	Ordinarias de Voto Simple	1	935	935.000.000	0,44%
170	FMVV S.A.I.C.A.G.	50.481	53.354	Ordinarias de Voto Simple	1	2.874	2.874.000.000	1,34%
171	FMVV S.A.I.C.A.G.	53.355	53.821	Ordinarias de Voto Simple	1	467	467.000.000	0,22%
172	FMVV S.A.I.C.A.G.	53.822	55.106	Ordinarias de Voto Simple	1	1.285	1.285.000.000	0,60%
173	FMVV S.A.I.C.A.G.	55.107	55.304	Ordinarias de Voto Simple	1	198	198.000.000	0,09%
174	FMVV S.A.I.C.A.G.	55.305	56.301	Ordinarias de Voto Simple	1	997	997.000.000	0,47%

CASA MATRIZ

Avda. Santa Teresa N° 1827 c/ Aviadores del Chaco y Hermino Maldonado.
Torres del Paseo - Torre 1, Piso 5.

CRÉDICO S.A.S. S.A.
RUC: 80011000-5

+595 21 416 8000
www.credicentro.com

Nº	NOMBRE DEL TITULAR -ACCIONISTA	DEL	AL	CLASE	VOTO	CANTIDAD ACCIONES	MONTO	% DE PARTICIPACION
175	FMVV S.A.I.C.A.G.	56.302	56.501	Ordinarias de Voto Simple	1	200	200.000.000	0,09%
176	FMVV S.A.I.C.A.G.	56.502	56.551	Ordinarias de Voto Simple	1	50	50.000.000	0,02%
177	AGRIPLUS S.A.	56.552	56.749	Ordinarias de Voto Simple	1	198	198.000.000	0,09%
178	FMVV S.A.I.C.A.G.	56.750	75.958	Ordinarias de Voto Simple	1	19.209	19.209.000.000	8,99%
179	FMVV S.A.I.C.A.G.	75.959	76.997	Ordinarias de Voto Simple	1	1.039	1.039.000.000	0,49%
180	CHANG KEUN YANG	81.881	82.200	Preferidas Clase C	Sin voto	320	320.000.000	0,15%
181	CHANG KEUN YANG	82.201	82.250	Preferidas Clase C	Sin voto	50	50.000.000	0,02%
182	ESTELVINA BONIFACIA CALDERON	82.251	82.425	Preferidas Clase C	Sin voto	175	175.000.000	0,08%
183	RICARDO PARINI Y/O MA. GLORIA GAONA	82.426	82.475	Preferidas Clase C	Sin voto	50	50.000.000	0,02%
184	EDUARDO MARCELINO GALEANO	82.476	82.500	Preferidas Clase C	Sin voto	25	25.000.000	0,01%
185	HECTOR HUGO BENITEZ	82.501	82.878	Preferidas Clase C	Sin voto	378	378.000.000	0,18%
186	MANUEL IGNACIO PIRES FERREIRO	82.879	82.928	Preferidas Clase C	Sin voto	50	50.000.000	0,02%
187	FMVV S.A.I.C.A.G.	82.929	83.071	Preferidas Clase C	Sin voto	143	143.000.000	0,07%
188	ENRIQUE JAVIER VERA MOREIRA	83.072	83.081	Preferidas Clase C	Sin voto	10	10.000.000	0,00%
189	CARLOS HUGO TORRENTS GONZALEZ	83.082	83.091	Preferidas Clase C	Sin voto	10	10.000.000	0,00%
190	CESAR MANUEL ASTIGARRAGA LAMBARE	83.092	83.101	Preferidas Clase C	Sin voto	10	10.000.000	0,00%
191	DIANA LETICIA MONGELOS GONZALEZ	83.102	83.111	Preferidas Clase C	Sin voto	10	10.000.000	0,00%
192	LUIS ANIBAL LINARES BERNAL	83.112	83.121	Preferidas Clase C	Sin voto	10	10.000.000	0,00%
193	FMVV S.A.I.C.A.G.	83.122	83.203	Preferidas Clase C	Sin voto	82	82.000.000	0,04%
194	JUAN CARLOS NARANJO	83.204	83.421	Preferidas Clase C	Sin voto	218	218.000.000	0,10%
195	FMVV S.A.I.C.A.G.	83.422	83.428	Preferidas Clase C	Sin voto	7	7.000.000	0,00%
196	CARLOS ORTEGA BARRIOS	83.429	83.553	Preferidas Clase C	Sin voto	125	125.000.000	0,06%
197	GREGORIO SIMON CARMONA	83.554	83.611	Preferidas Clase C	Sin voto	58	58.000.000	0,03%
198	GUSTAVO ADOLFO GAMARRA	83.612	84.711	Preferidas Clase C	Sin voto	1.100	1.100.000.000	0,51%
199	JOAQUIN FERNANDO PARDO IRRAZABAL	84.712	84.960	Preferidas Clase C	Sin voto	249	249.000.000	0,12%
200	SHIEH CHIH WEN	84.961	84.985	Preferidas Clase C	Sin voto	25	25.000.000	0,01%
201	JUAN CARLOS NARANJO	84.986	84.986	Preferidas Clase C	Sin voto	1	1.000.000	0,00%
202	MONTSERRAT MARIA GAMELL DIAZ	84.987	85.000	Preferidas Clase C	Sin voto	14	14.000.000	0,01%
203	FMVV S.A.I.C.A.G.	85.001	94.000	Ordinarias de Voto Múltiple	5	9.000	9.000.000.000	4,21%
204	FMVV S.A.I.C.A.G.	94.001	94.150	Ordinarias de Voto Múltiple	5	150	150.000.000	0,07%
205	FMVV S.A.I.C.A.G.	94.151	95.277	Ordinarias de Voto Múltiple	5	1.127	1.127.000.000	0,53%
206	FMVV S.A.I.C.A.G.	95.278	95.827	Ordinarias de Voto Múltiple	5	550	550.000.000	0,26%
207	FMVV S.A.I.C.A.G.	95.828	97.002	Ordinarias de Voto Múltiple	5	1.175	1.175.000.000	0,55%
208	FMVV S.A.I.C.A.G.	97.003	97.447	Ordinarias de Voto Múltiple	5	445	445.000.000	0,21%
209	FMVV S.A.I.C.A.G.	97.448	97.503	Ordinarias de Voto Múltiple	5	56	56.000.000	0,03%
210	FMVV S.A.I.C.A.G.	97.504	97.618	Ordinarias de Voto Múltiple	5	115	115.000.000	0,05%
211	FMVV S.A.I.C.A.G.	97.619	97.718	Ordinarias de Voto Múltiple	5	100	100.000.000	0,05%
212	FMVV S.A.I.C.A.G.	97.719	97.748	Ordinarias de Voto Múltiple	5	30	30.000.000	0,01%

Nº	NOMBRE DEL TITULAR -ACCIONISTA	DEL	AL	CLASE	VOTO	CANTIDAD ACCIONES	MONTO	% DE PARTICIPACION
213	FMVV S.A.I.C.A.G.	97.749	98.276	Ordinarias de Voto Múltiple	5	528	528.000.000	0,25%
214	FMVV S.A.I.C.A.G.	98.277	98.491	Ordinarias de Voto Múltiple	5	215	215.000.000	0,10%
215	FMVV S.A.I.C.A.G.	98.492	99.134	Ordinarias de Voto Múltiple	5	643	643.000.000	0,30%
216	FMVV S.A.I.C.A.G.	99.135	103.134	Ordinarias de Voto Múltiple	5	4.000	4.000.000.000	1,87%
217	FMVV S.A.I.C.A.G.	103.135	103.634	Ordinarias de Voto Múltiple	5	500	500.000.000	0,23%
218	FMVV S.A.I.C.A.G.	103.635	104.071	Ordinarias de Voto Múltiple	5	437	437.000.000	0,20%
219	FMVV S.A.I.C.A.G.	104.072	104.395	Ordinarias de Voto Múltiple	5	324	324.000.000	0,15%
220	JOAO MIGUEL BORGES NETO	105.001	105.100	Preferidas Clase D	Sin voto	100	100.000.000	0,05%
221	GUSTAVO ADOLFO GAMARRA	105.101	105.500	Preferidas Clase D	Sin voto	400	400.000.000	0,19%
222	CESAR TRAPANI ORTIZ	105.501	105.700	Preferidas Clase D	Sin voto	200	200.000.000	0,09%
223	LOURDES ELIZABETH SOLIS DE MELGAREJO	105.701	105.900	Preferidas Clase D	Sin voto	200	200.000.000	0,09%
224	JUAN CARLOS NARANJO	105.901	106.464	Preferidas Clase D	Sin voto	564	564.000.000	0,26%
225	OLGA GRACIELA SZARAN BORECKI	106.465	106.508	Preferidas Clase D	Sin voto	44	44.000.000	0,02%
226	ANA CELINA BERNARDES MENGUAL	106.509	106.538	Preferidas Clase D	Sin voto	30	30.000.000	0,01%
227	ANA CELINA BERNARDES MENGUAL	106.539	106.758	Preferidas Clase D	Sin voto	220	220.000.000	0,10%
228	GUILLERMO BRUGADA FERRARI	106.759	106.878	Preferidas Clase D	Sin voto	120	120.000.000	0,06%
229	CESAR TRAPANI ORTIZ	106.879	107.078	Preferidas Clase D	Sin voto	200	200.000.000	0,09%
230	LAURA LIZ BARRETO COSTAS	107.079	107.128	Preferidas Clase D	Sin voto	50	50.000.000	0,02%
231	ANDRES CHING YIEN CHANG SERVIAN	107.129	107.139	Preferidas Clase D	Sin voto	11	11.000.000	0,01%
232	CESAR MANUEL ASTIGARRAGA LAMBARÉ	107.140	107.144	Preferidas Clase D	Sin voto	5	5.000.000	0,00%
233	CLAUDIO PIRES DE MORAES	107.145	107.178	Preferidas Clase D	Sin voto	34	34.000.000	0,02%
234	MARIA ROSA SZARAN	107.179	107.278	Preferidas Clase D	Sin voto	100	100.000.000	0,05%
235	DIANA LETICIA MONGELOS GONZALEZ	107.279	107.285	Preferidas Clase D	Sin voto	7	7.000.000	0,00%
236	RAMON ISASI CORTAZAR	107.286	107.415	Preferidas Clase D	Sin voto	130	130.000.000	0,06%
237	ANA CELINA BERNARDES MENGUAL	107.416	107.615	Preferidas Clase D	Sin voto	200	200.000.000	0,09%
238	AUGUSTO MENGUAL	107.616	107.665	Preferidas Clase D	Sin voto	50	50.000.000	0,02%
239	MARIA DE LOS ANGELES COSTAS DE BARRETO	107.666	107.730	Preferidas Clase E	Sin voto	65	65.000.000	0,03%
240	GUIDO ROBERTO VILLALBA SANTACRUZ	107.731	107.780	Preferidas Clase E	Sin voto	50	50.000.000	0,02%
241	MARIA ROSA SZARAN	107.781	107.880	Preferidas Clase E	Sin voto	100	100.000.000	0,05%
242	CHANG KEUN YANG	107.881	108.030	Preferidas Clase E	Sin voto	150	150.000.000	0,07%
243	CHANG KEUN YANG	108.031	108.080	Preferidas Clase E	Sin voto	50	50.000.000	0,02%
244	CHANG KEUN YANG	108.081	108.130	Preferidas Clase E	Sin voto	50	50.000.000	0,02%
245	CAJA DE JUBILACIONES Y PENSIONES DE LA ANDE	108.131	113.130	Preferidas Clase E	Sin voto	5.000	5.000.000.000	2,34%
246	LAURA LIZ BARRETO COSTAS	113.131	113.280	Preferidas Clase E	Sin voto	150	150.000.000	0,07%
247	FAVIO ALBERTO FORNERI PEÑA	113.281	113.290	Preferidas Clase E	Sin voto	10	10.000.000	0,00%
248	CHANG KEUN YANG	113.291	113.360	Preferidas Clase E	Sin voto	70	70.000.000	0,03%
249	MONTSERRAT MARIA GAMELL DIAZ	113.361	113.410	Preferidas Clase E	Sin voto	50	50.000.000	0,02%
250	MARIA ROSA SZARAN	113.411	113.510	Preferidas Clase E	Sin voto	100	100.000.000	0,05%
251	JUAN CARLOS NARANJO	113.511	113.665	Preferidas Clase E	Sin voto	155	155.000.000	0,07%

CASA MATRIZ

Avda. Santa Teresa N° 1827 c/ Aviadores del Chaco y Hermino Maldonado.
Torres del Paseo - Torre 1, Piso 5.

CREDICENTRO S.A.E.C.A.
RUC: 80011600-5

+595 21 416 8000
www.credicentro.com

Nº	NOMBRE DEL TITULAR - ACCIONISTA	DEL	AL	CLASE	VOTO	CANTIDAD ACCIONES	MONTO	% DE PARTICIPACION
252	JORGE ANDRES BERNARDES MENGUAL	113.666	118.165	Preferidas Clase F	Sin voto	4.500	4.500.000.000	2,11%
253	FMVV S.A.I.C.A.G.	118.166	118.351	Preferidas Clase G	Sin voto	186	186.000.000	0,09%
254	FMVV S.A.I.C.A.G.	118.352	120.515	Preferidas Clase G	Sin voto	2.164	2.164.000.000	1,01%
255	FMVV S.A.I.C.A.G.	120.516	122.195	Preferidas Clase G	Sin voto	1.680	1.680.000.000	0,79%
256	FERNANDO OTAZU MUSSIO	122.196	122.307	Preferidas Clase G	Sin voto	112	112.000.000	0,05%
257	FERNANDO OTAZU MUSSIO	122.308	122.501	Preferidas Clase G	Sin voto	194	194.000.000	0,09%
258	FERNANDO OTAZU MUSSIO	122.502	123.119	Preferidas Clase G	Sin voto	618	618.000.000	0,29%
259	FERNANDO OTAZU MUSSIO	123.120	125.426	Preferidas Clase G	Sin voto	2.307	2.307.000.000	1,08%
260	FERNANDO OTAZU MUSSIO	125.427	127.106	Preferidas Clase G	Sin voto	1.680	1.680.000.000	0,79%
261	VICENTE MARTIN GALEANO TOMBOLY	127.107	127.724	Preferidas Clase G	Sin voto	618	618.000.000	0,29%
262	VICENTE MARTIN GALEANO TOMBOLY	127.725	127.867	Preferidas Clase G	Sin voto	143	143.000.000	0,07%
263	SANTIAGO GALEANO TOMBOLY	127.868	127.967	Preferidas Clase G	Sin voto	100	100.000.000	0,05%
264	CHANG KEUN YANG	127.968	128.067	Preferidas Clase G	Sin voto	100	100.000.000	0,05%
265	SANTIAGO GALEANO TOMBOLY	128.068	128.167	Preferidas Clase G	Sin voto	100	100.000.000	0,05%
266	SANTIAGO GALEANO TOMBOLY	128.168	128.267	Preferidas Clase G	Sin voto	100	100.000.000	0,05%
267	SANTIAGO GALEANO TOMBOLY	128.268	128.367	Preferidas Clase G	Sin voto	100	100.000.000	0,05%
268	SANTIAGO GALEANO TOMBOLY	128.368	128.467	Preferidas Clase G	Sin voto	100	100.000.000	0,05%
269	SANTIAGO GALEANO TOMBOLY	128.468	128.567	Preferidas Clase G	Sin voto	100	100.000.000	0,05%
270	SANTIAGO GALEANO TOMBOLY	128.568	128.667	Preferidas Clase G	Sin voto	100	100.000.000	0,05%
271	SANTIAGO GALEANO TOMBOLY	128.668	128.767	Preferidas Clase G	Sin voto	100	100.000.000	0,05%
272	SANTIAGO GALEANO TOMBOLY	128.768	128.867	Preferidas Clase G	Sin voto	100	100.000.000	0,05%
273	SANTIAGO GALEANO TOMBOLY	128.868	128.967	Preferidas Clase G	Sin voto	100	100.000.000	0,05%
274	SANTIAGO GALEANO TOMBOLY	128.968	129.067	Preferidas Clase G	Sin voto	100	100.000.000	0,05%
275	SANTIAGO GALEANO TOMBOLY	129.068	129.167	Preferidas Clase G	Sin voto	100	100.000.000	0,05%
276	SANTIAGO GALEANO TOMBOLY	129.168	129.267	Preferidas Clase G	Sin voto	100	100.000.000	0,05%
277	SANTIAGO GALEANO TOMBOLY	129.268	129.367	Preferidas Clase G	Sin voto	100	100.000.000	0,05%
278	SANTIAGO GALEANO TOMBOLY	129.368	129.467	Preferidas Clase G	Sin voto	100	100.000.000	0,05%
279	SANTIAGO GALEANO TOMBOLY	129.468	129.567	Preferidas Clase G	Sin voto	100	100.000.000	0,05%
280	SANTIAGO GALEANO TOMBOLY	129.568	129.667	Preferidas Clase G	Sin voto	100	100.000.000	0,05%
281	SANTIAGO GALEANO TOMBOLY	129.668	129.767	Preferidas Clase G	Sin voto	100	100.000.000	0,05%
282	SANTIAGO GALEANO TOMBOLY	129.768	129.867	Preferidas Clase G	Sin voto	100	100.000.000	0,05%
283	EDUARDO MENCHACA	129.868	130.167	Preferidas Clase G	Sin voto	300	300.000.000	0,14%
284	FMVV S.A.I.C.A.G.	130.168	130.485	Preferidas Clase G	Sin voto	318	318.000.000	0,15%
285	LINO CESAR OVIEDO MARIN	130.486	130.732	Preferidas Clase G	Sin voto	247	247.000.000	0,12%
286	ANDRES CRAMER	130.733	131.504	Preferidas Clase G	Sin voto	772	772.000.000	0,36%
287	THOMAS REINER KOSSMANN	131.505	132.264	Preferidas Clase G	Sin voto	760	760.000.000	0,36%
288	INITIUM S.A.	132.265	132.464	Preferidas Clase G	Sin voto	200	200.000.000	0,09%
289	INITIUM S.A.	132.465	132.664	Preferidas Clase G	Sin voto	200	200.000.000	0,09%
290	INITIUM S.A.	132.665	132.864	Preferidas Clase G	Sin voto	200	200.000.000	0,09%
291	INITIUM S.A.	132.865	133.064	Preferidas Clase G	Sin voto	200	200.000.000	0,09%

CASA MATRIZ

Avda. Santa Teresa N° 1827 c/ Aviadores del Chaco y Hermino Maldonado.
Torres del Paseo - Torre 1, Piso 5.

CREDICENTRO S.A.E.C.A.
RUC: 800/1000-5

+595 21 416 8000
www.credicentro.com

Nº	NOMBRE DEL TITULAR -ACCIONISTA	DEL	AL	CLASE	VOTO	CANTIDAD ACCIONES	MONTO	% DE PARTICIPACION
292	GINA MARIA PORTILLO VDA DE GONZALEZ	133.065	133.164	Preferidas Clase G	Sin voto	100	100.000.000	0,05%
293	GINA MARIA PORTILLO VDA DE GONZALEZ	133.165	133.264	Preferidas Clase G	Sin voto	100	100.000.000	0,05%
294	INITIUM S.A.	133.265	133.364	Preferidas Clase G	Sin voto	100	100.000.000	0,05%
295	INITIUM S.A.	133.365	133.511	Preferidas Clase G	Sin voto	147	147.000.000	0,07%
296	DIEGO BAÑALES	133.512	134.012	Preferidas Clase G	Sin voto	501	501.000.000	0,23%
297	WALTER DURA	134.013	134.650	Preferidas Clase G	Sin voto	638	638.000.000	0,30%
298	GERARDO GARCIA	134.651	134.814	Preferidas Clase G	Sin voto	164	164.000.000	0,08%
299	JULIAN SANDT	134.815	134.897	Preferidas Clase G	Sin voto	83	83.000.000	0,04%
300	PAMELA PEREZ	134.898	135.057	Preferidas Clase G	Sin voto	160	160.000.000	0,07%
301	JOAO MIGUEL BORGES NETO	135.058	135.075	Preferidas Clase G	Sin voto	18	18.000.000	0,01%
302	ASEGURADORA PARAGUAYA S.A.	135.076	136.075	Preferidas Clase G	Sin voto	1.000	1.000.000.000	0,47%
303	JUAN MANUEL ACEVEDO LATERZA	136.076	136.095	Preferidas Clase G	Sin voto	20	20.000.000	0,01%
304	NORMA BEATRIZ MORINIGO INFANZON	136.096	136.420	Preferidas Clase G	Sin voto	325	325.000.000	0,15%
305	CARLOS EDUARDO VASCONSELLOS GOMEZ	136.421	136.424	Preferidas Clase G	Sin voto	4	4.000.000	0,00%
306	LAURA LIZ BARRETO COSTAS	136.425	136.474	Preferidas Clase G	Sin voto	50	50.000.000	0,02%
307	EDUARDO MENCHACA	136.475	136.839	Preferidas Clase G	Sin voto	365	365.000.000	0,17%
308	MARIA ROSA SZARAN	136.840	136.939	Preferidas Clase G	Sin voto	100	100.000.000	0,05%
309	FRESNO WOOH SIMONO	136.940	136.989	Preferidas Clase G	Sin voto	50	50.000.000	0,02%
310	ASEGURADORA PARAGUAYA S.A.	136.990	137.989	Preferidas Clase G	Sin voto	1.000	1.000.000.000	0,47%
311	ORLANDO GILARDONI RAMOS	137.990	138.165	Preferidas Clase G	Sin voto	176	176.000.000	0,08%
312	GESA MARIE FRATTA VDA DE OSUNA	138.166	139.080	Preferidas Clase H	Sin voto	915	915.000.000	0,43%
313	ORLANDO GILARDONI RAMOS	139.081	139.104	Preferidas Clase H	Sin voto	24	24.000.000	0,01%
314	GUSTAVO ADOLFO GAMARRA	139.105	140.404	Preferidas Clase H	Sin voto	1.300	1.300.000.000	0,61%
315	MARGARITA ENCISO APONTE	140.405	140.414	Preferidas Clase H	Sin voto	10	10.000.000	0,00%
316	GUSTAVO ADOLFO GAMARRA	140.415	141.614	Preferidas Clase H	Sin voto	1.200	1.200.000.000	0,56%
317	NORMA BEATRIZ MORINIGO INFANZON	141.615	141.814	Preferidas Clase H	Sin voto	200	200.000.000	0,09%
318	ANIBAL PIRAINO	141.815	141.914	Preferidas Clase H	Sin voto	100	100.000.000	0,05%
319	PABLO FELICIANO ZUBIRI	141.915	142.914	Preferidas Clase H	Sin voto	1.000	1.000.000.000	0,47%
320	JOSE CARLOS MELGAREJO SOLIS	142.915	143.049	Preferidas Clase H	Sin voto	135	135.000.000	0,06%
321	CARLOS HUGO TORRENTS GONZALEZ	143.050	143.059	Preferidas Clase H	Sin voto	10	10.000.000	0,00%
322	JAVIER MARCIAL IRIGOTIA GONZALEZ	143.060	143.099	Preferidas Clase H	Sin voto	40	40.000.000	0,02%
323	JOSE CARLOS IRIGOTIA GONZALEZ	143.100	143.134	Preferidas Clase H	Sin voto	35	35.000.000	0,02%
324	PAMELA PEREZ	143.135	143.154	Preferidas Clase H	Sin voto	20	20.000.000	0,01%
325	JOSE MICHAEL FERNANDEZ VAZQUEZ	143.255	143.654	Preferidas Clase H	Sin voto	400	400.000.000	0,19%
326	KARINA ALEJANDRA ODDONE MORENO	144.466	145.265	Preferidas Clase I	Sin voto	800	800.000.000	0,37%
327	JORGE ANDRES BERNARDES MENGUAL	145.266	147.499	Preferidas Clase I	Sin voto	2.234	2.234.000.000	1,05%
328	FERNANDO OTAZU MUSSIO	147.500	148.219	Preferidas Clase I	Sin voto	720	720.000.000	0,34%
329	ANA MARIA TOMBOLY DE GALEANO	148.220	148.939	Preferidas Clase I	Sin voto	720	720.000.000	0,34%
330	JOSE EDUARDO CAMPOS ALDER	148.940	148.999	Preferidas Clase I	Sin voto	60	60.000.000	0,03%
331	DIANA LETICIA MONGELOS GONZALEZ	149.000	149.000	Preferidas Clase I	Sin voto	1	1.000.000	0,00%

CASA MATRIZ

Avda. Santa Teresa N° 1827 c/ Aviadores del Chaco y Hermino Maldonado.
Torres del Paseo - Torre 1, Piso 5.

CRÉDICEENTRO S.A.E.C.A.
RUC. 80011000-5

+595 21 416 8000
www.credicentro.com

Nº	NOMBRE DEL TITULAR -ACCIONISTA	DEL	AL	CLASE	VOTO	CANTIDAD ACCIONES	MONTO	% DE PARTICIPACION
332	JOSE LUIS ALONSO SCHAEERER	149.001	149.900	Preferidas Clase J	Sin voto	900	900.000.000	0,42%
333	CHANG KEUN YANG	149.901	149.990	Preferidas Clase J	Sin voto	90	90.000.000	0,04%
334	CHANG KEUN YANG	149.991	150.000	Preferidas Clase J	Sin voto	10	10.000.000	0,00%
335	LOPEZ MOREIRA JUAN CARLOS	Acciones Escriturales		Preferida Clase K	Sin voto	1.828	1.828.000.000	0,86%
336	VARGAS DEMESTRI ALEJANDRO RAUL	Acciones Escriturales		Preferida Clase K	Sin voto	1.665	1.665.000.000	0,78%
337	CARLOS RAUL GOROSTIAGA PEÑA	Acciones Escriturales		Preferida Clase K	Sin voto	1.500	1.500.000.000	0,70%
338	FRANCISCO BARRIOCANAL JIMENEZ GAONA	Acciones Escriturales		Preferida Clase K	Sin voto	1.500	1.500.000.000	0,70%
339	SANTIAGO PEÑA PALACIOS	Acciones Escriturales		Preferida Clase K	Sin voto	1.500	1.500.000.000	0,70%
340	AGROTERRA S.A.	Acciones Escriturales		Preferida Clase K	Sin voto	1.372	1.372.000.000	0,64%
341	CAJA MEDICA Y DE PROFESIONALES UNIVERSITARIOS	Acciones Escriturales		Preferida Clase K	Sin voto	1.300	1.300.000.000	0,61%
342	LOTTY MARGARITA JARITON DUARTE	Acciones Escriturales		Preferida Clase K	Sin voto	1.147	1.147.000.000	0,54%
343	FRANCISCO JAVIER BOSCARINO BAEZ	Acciones Escriturales		Preferida Clase K	Sin voto	1.000	1.000.000.000	0,47%
344	LUIS ANGEL GONZALEZ MACCHI	Acciones Escriturales		Preferida Clase K	Sin voto	1.000	1.000.000.000	0,47%
345	SALUM PENAYO OSVALDO GANE	Acciones Escriturales		Preferida Clase K	Sin voto	1.000	1.000.000.000	0,47%
346	WILHELM ERNESTO JORGE SCHUPMANN GONZALEZ	Acciones Escriturales		Preferida Clase K	Sin voto	1.000	1.000.000.000	0,47%
347	CAJA MUTUAL DE COOPERATIVISTAS DEL PARAGUAY	Acciones Escriturales		Preferida Clase K	Sin voto	1.000	1.000.000.000	0,47%
348	ROYAL S.A. CIA. DE SEGUROS	Acciones Escriturales		Preferida Clase K	Sin voto	1.000	1.000.000.000	0,47%
349	MORENO RODRIGUEZ ROBERTO	Acciones Escriturales		Preferida Clase K	Sin voto	918	918.000.000	0,43%
350	BASA CBSA	Acciones Escriturales		Preferida Clase K	Sin voto	905	905.000.000	0,42%
351	NELIDA MATILDE BAREIRO DE COSP	Acciones Escriturales		Preferida Clase K	Sin voto	760	760.000.000	0,36%
352	ROCIO CABALLERO BOSCH	Acciones Escriturales		Preferida Clase K	Sin voto	643	643.000.000	0,30%
353	GRACIELA KARINA CELIA DE LOPEZ MOREIRA	Acciones Escriturales		Preferida Clase K	Sin voto	640	640.000.000	0,30%
354	MAGDALENA INOCENCIA BLANCO CENDRA	Acciones Escriturales		Preferida Clase K	Sin voto	640	640.000.000	0,30%
355	EDUARDO GARCIA MASCHERONI	Acciones Escriturales		Preferida Clase K	Sin voto	620	620.000.000	0,29%
356	LEILA TERESA RACHID	Acciones Escriturales		Preferida Clase K	Sin voto	590	590.000.000	0,28%
357	MARIA ELIZABETH ALDER DE CAMPOS	Acciones Escriturales		Preferida Clase K	Sin voto	525	525.000.000	0,25%
358	AMILTO JOSE TONIDANDEL	Acciones Escriturales		Preferida Clase K	Sin voto	500	500.000.000	0,23%
359	FELIPE SANTIAGO GOMEZ ABENTE	Acciones Escriturales		Preferida Clase K	Sin voto	500	500.000.000	0,23%
360	GALEANO OZUNA GUSTAVO EPIFANIO	Acciones Escriturales		Preferida Clase K	Sin voto	500	500.000.000	0,23%
361	JUSTINA ZUNILDA TORRES DE ORTEGA	Acciones Escriturales		Preferida Clase K	Sin voto	500	500.000.000	0,23%
362	MARIA INES RODRIGUEZ DE KENT	Acciones Escriturales		Preferida Clase K	Sin voto	500	500.000.000	0,23%
363	ROBERTO CACERES COLMAN	Acciones Escriturales		Preferida Clase K	Sin voto	500	500.000.000	0,23%
364	SANTIAGO PIÑANEZ	Acciones Escriturales		Preferida Clase K	Sin voto	500	500.000.000	0,23%
365	WILSON GERALDINO JESUS MANGABEIRA CAZAL	Acciones Escriturales		Preferida Clase K	Sin voto	500	500.000.000	0,23%
366	ASEGURADORA TAJY PROP. COOP. S.A.	Acciones Escriturales		Preferida Clase K	Sin voto	500	500.000.000	0,23%
367	RECOM REPRESENTACIONES COMERCIALES SA	Acciones Escriturales		Preferida Clase K	Sin voto	500	500.000.000	0,23%
368	VANESSA MARIA SAVIO CABRIZA	Acciones Escriturales		Preferida Clase K	Sin voto	480	480.000.000	0,22%
369	GEORGINO THOMPSON MIÑO	Acciones Escriturales		Preferida Clase K	Sin voto	475	475.000.000	0,22%
370	ELSA SCHELANY DA SILVA SOARES	Acciones Escriturales		Preferida Clase K	Sin voto	450	450.000.000	0,21%

CASA MATRIZ

Avda. Santa Teresa N° 1827 c/ Aviadores del Chaco y Hermino Maldonado.
Torres del Paseo - Torre 1, Piso 5.

CREDICENTRO S.A.E.C.A.
RUC: 80014000-5

+595 21 416 8000
www.credicentro.com

Nº	NOMBRE DEL TITULAR -ACCIONISTA	DEL	AL	CLASE	VOTO	CANTIDAD ACCIONES	MONTO	% DE PARTICIPACION
371	EDUARDO MENCHACA ACOSTA	Acciones Escriturales		Preferida Clase K	Sin voto	400	400.000.000	0,19%
372	ENRIQUE ANTONIO OLMEDO ALCARAZ	Acciones Escriturales		Preferida Clase K	Sin voto	400	400.000.000	0,19%
373	MARIA JULIA GONZALEZ GALLI	Acciones Escriturales		Preferida Clase K	Sin voto	400	400.000.000	0,19%
374	MARIA MARTHA GONZALEZ GALLI	Acciones Escriturales		Preferida Clase K	Sin voto	400	400.000.000	0,19%
375	SUSANA DEL PILAR GALLI ROMAÑACH	Acciones Escriturales		Preferida Clase K	Sin voto	400	400.000.000	0,19%
376	ZUBA SOCIEDAD ANONIMA	Acciones Escriturales		Preferida Clase K	Sin voto	400	400.000.000	0,19%
377	MARIA LAURA GOMEZ GAUTO	Acciones Escriturales		Preferida Clase K	Sin voto	373	373.000.000	0,17%
378	FERNANDO JAVIER LOMBARDO BERNAL	Acciones Escriturales		Preferida Clase K	Sin voto	350	350.000.000	0,16%
379	JOSE EDUARDO LARAN DIAZ	Acciones Escriturales		Preferida Clase K	Sin voto	319	319.000.000	0,15%
380	COLONIAL S.A. CONSTRUCTORA Y CONSULTORA	Acciones Escriturales		Preferida Clase K	Sin voto	300	300.000.000	0,14%
381	NARANJO ESTRADA JUAN CARLOS	Acciones Escriturales		Preferida Clase K	Sin voto	290	290.000.000	0,14%
382	PEÑA PALACIOS FRANCISCO	Acciones Escriturales		Preferida Clase K	Sin voto	279	279.000.000	0,13%
383	CABRAL SAENZ RAFAEL LEONARDI	Acciones Escriturales		Preferida Clase K	Sin voto	252	252.000.000	0,12%
384	ANH DAO VO THI	Acciones Escriturales		Preferida Clase K	Sin voto	250	250.000.000	0,12%
385	CARLOS GUSTAVO FERNANDEZ VALDOVINOS	Acciones Escriturales		Preferida Clase K	Sin voto	250	250.000.000	0,12%
386	CHANG KEUN YANG	Acciones Escriturales		Preferida Clase K	Sin voto	250	250.000.000	0,12%
387	LUIS ALBERTO ZANOTTI CAVAZZONI SCAVONE	Acciones Escriturales		Preferida Clase K	Sin voto	250	250.000.000	0,12%
388	GABRIEL JOSE COSP BAREIRO	Acciones Escriturales		Preferida Clase K	Sin voto	245	245.000.000	0,11%
389	ALBERTO ANTONIO RAMIREZ RUIZ DIAZ	Acciones Escriturales		Preferida Clase K	Sin voto	200	200.000.000	0,09%
390	CENTURION ORTIZ CARLOS MANUEL	Acciones Escriturales		Preferida Clase K	Sin voto	200	200.000.000	0,09%
391	CRESENCIA PENAYO LOPEZ	Acciones Escriturales		Preferida Clase K	Sin voto	200	200.000.000	0,09%
392	DIAZ ROSSI CARLOS ROBERTO	Acciones Escriturales		Preferida Clase K	Sin voto	200	200.000.000	0,09%
393	GINA IRIS CRAPESI GONZALEZ	Acciones Escriturales		Preferida Clase K	Sin voto	200	200.000.000	0,09%
394	GUILLERMO BRUGADA FERRARI	Acciones Escriturales		Preferida Clase K	Sin voto	200	200.000.000	0,09%
395	HECTOR RAMON CARDENAS MOLINAS	Acciones Escriturales		Preferida Clase K	Sin voto	200	200.000.000	0,09%
396	JUSTO NELSON VALIENTE ZELADA	Acciones Escriturales		Preferida Clase K	Sin voto	200	200.000.000	0,09%
397	MARIA ANGEL GONZALEZ PEDROZO	Acciones Escriturales		Preferida Clase K	Sin voto	200	200.000.000	0,09%
398	MARIA JASMIN GONZALEZ VARELA	Acciones Escriturales		Preferida Clase K	Sin voto	200	200.000.000	0,09%
399	MARIA JOSE SALDIVAR GALLI	Acciones Escriturales		Preferida Clase K	Sin voto	200	200.000.000	0,09%
400	PORTALUPPI MARGALEJO OSVALDO RAUL	Acciones Escriturales		Preferida Clase K	Sin voto	200	200.000.000	0,09%
401	PERCIO RAMON FRANCO FERREIRA	Acciones Escriturales		Preferida Clase K	Sin voto	182	182.000.000	0,09%
402	TESSARI RUIZ JUAN CARLOS	Acciones Escriturales		Preferida Clase K	Sin voto	160	160.000.000	0,07%
403	CAPDEPLAST SOCIEDAD ANONIMA	Acciones Escriturales		Preferida Clase K	Sin voto	160	160.000.000	0,07%
404	BERNARDA RAMOS QUINTANA	Acciones Escriturales		Preferida Clase K	Sin voto	150	150.000.000	0,07%
405	CONSORCIA JORGELINA UNZAIN SEGOVIA	Acciones Escriturales		Preferida Clase K	Sin voto	150	150.000.000	0,07%
406	JOSE MARIA FADUL NIELLA	Acciones Escriturales		Preferida Clase K	Sin voto	150	150.000.000	0,07%
407	LUIS MARIA FLEITAS BELLASSAI	Acciones Escriturales		Preferida Clase K	Sin voto	150	150.000.000	0,07%
408	MARIA FATIMA IGNACIA BARCHELLO DE GONZALEZ	Acciones Escriturales		Preferida Clase K	Sin voto	150	150.000.000	0,07%
409	RENE DARIO MOSTAJO OTASEVIC	Acciones Escriturales		Preferida Clase K	Sin voto	150	150.000.000	0,07%
410	SEBASTIAN ARANDA	Acciones Escriturales		Preferida Clase K	Sin voto	150	150.000.000	0,07%

CASA MATRIZ

Avda. Santa Teresa N° 1827 c/ Aviadores del Chaco y Hermino Maldonado.
Torres del Paseo - Torre 1, Piso 5.

CREDITCENTRO S.A.E.C.A.
RUC: 8001000-5

+595 21 416 8000
www.credicentro.com

Nº	NOMBRE DEL TITULAR -ACCIONISTA	DEL	AL	CLASE	VOTO	CANTIDAD ACCIONES	MONTO	% DE PARTICIPACION
411	AEROMECANICA SRL	Acciones Escriturales		Preferida Clase K	Sin voto	150	150.000.000	0,07%
412	MARIA DEL MAR LOPEZ MOREIRA CELIA	Acciones Escriturales		Preferida Clase K	Sin voto	140	140.000.000	0,07%
413	MIGUEL ANGEL LOUSADA BLANCO	Acciones Escriturales		Preferida Clase K	Sin voto	140	140.000.000	0,07%
414	GIMENEZ CASTILLO MARTHA CAROLINA	Acciones Escriturales		Preferida Clase K	Sin voto	135	135.000.000	0,06%
415	MIGUEL ACHUCARRO FARIA	Acciones Escriturales		Preferida Clase K	Sin voto	135	135.000.000	0,06%
416	DELIA SATURNINA GAMARRA RIVEROS	Acciones Escriturales		Preferida Clase K	Sin voto	130	130.000.000	0,06%
417	JUAN ARMINDO LESCANO LESCANO	Acciones Escriturales		Preferida Clase K	Sin voto	130	130.000.000	0,06%
418	MANUEL IGNACIO PIRES FERREIRO	Acciones Escriturales		Preferida Clase K	Sin voto	130	130.000.000	0,06%
419	OPORTO LEIVA REYNALDO VCTOR	Acciones Escriturales		Preferida Clase K	Sin voto	130	130.000.000	0,06%
420	VIDAL HAITTER LUIS FERNANDO	Acciones Escriturales		Preferida Clase K	Sin voto	125	125.000.000	0,06%
421	MARIA CELESTE CALVET JARA CASCO	Acciones Escriturales		Preferida Clase K	Sin voto	120	120.000.000	0,06%
422	PABLO ANTONIO RECALDE ORTIZ	Acciones Escriturales		Preferida Clase K	Sin voto	115	115.000.000	0,05%
423	YAZMIN LINDA YAMPEY CASTELLANOS	Acciones Escriturales		Preferida Clase K	Sin voto	113	113.000.000	0,05%
424	REDES Y CONCEPTOS S.A.	Acciones Escriturales		Preferida Clase K	Sin voto	112	112.000.000	0,05%
425	ALEJANDRO DAVID BAEZ GAUTO	Acciones Escriturales		Preferida Clase K	Sin voto	110	110.000.000	0,05%
426	EVELYN KISSER	Acciones Escriturales		Preferida Clase K	Sin voto	110	110.000.000	0,05%
427	GUILLERMO PRIETO KALLINKOF	Acciones Escriturales		Preferida Clase K	Sin voto	110	110.000.000	0,05%
428	GIANLUCCA PACIELLO CACACE	Acciones Escriturales		Preferida Clase K	Sin voto	104	104.000.000	0,05%
429	TANCREDO JOSE OLIVEIRA SILVA	Acciones Escriturales		Preferida Clase K	Sin voto	101	101.000.000	0,05%
430	ALEJANDRO GOMEZ ABENTE	Acciones Escriturales		Preferida Clase K	Sin voto	100	100.000.000	0,05%
431	CAMILO JOSE CARRIZOSA LLANO	Acciones Escriturales		Preferida Clase K	Sin voto	100	100.000.000	0,05%
432	CELESTE HUERGO	Acciones Escriturales		Preferida Clase K	Sin voto	100	100.000.000	0,05%
433	CHRISTIAN OMAR ALVAREZ ACOSTA	Acciones Escriturales		Preferida Clase K	Sin voto	100	100.000.000	0,05%
434	EMIGDIO RAMON RAMIREZ VILLANUEVA	Acciones Escriturales		Preferida Clase K	Sin voto	100	100.000.000	0,05%
435	EUGENIA MARGARITA BENITEZ FIGUEREDO	Acciones Escriturales		Preferida Clase K	Sin voto	100	100.000.000	0,05%
436	FORNERI PEÑA FAVIO ALBERTO	Acciones Escriturales		Preferida Clase K	Sin voto	100	100.000.000	0,05%
437	GABRIEL RICARDO VIVEROS LASPINA	Acciones Escriturales		Preferida Clase K	Sin voto	100	100.000.000	0,05%
438	GLORIA ELIZABETH GRACIA FRANCO	Acciones Escriturales		Preferida Clase K	Sin voto	100	100.000.000	0,05%
439	JORGE ANTONIO IBARRA RIVEROS	Acciones Escriturales		Preferida Clase K	Sin voto	100	100.000.000	0,05%
440	JOSE CARLOS DARIO SANDOVAL VELAZCO	Acciones Escriturales		Preferida Clase K	Sin voto	100	100.000.000	0,05%
441	JULIETA PACIELLO CACACE	Acciones Escriturales		Preferida Clase K	Sin voto	100	100.000.000	0,05%
442	LIZZA BEATRIZ CACACE DE PACIELLO	Acciones Escriturales		Preferida Clase K	Sin voto	100	100.000.000	0,05%
443	MANUEL DOMINGUEZ CABALLERO	Acciones Escriturales		Preferida Clase K	Sin voto	100	100.000.000	0,05%
444	MARIA BEATRIZ BOSIO GONZALEZ	Acciones Escriturales		Preferida Clase K	Sin voto	100	100.000.000	0,05%
445	MARIO JOEL GONZALEZ LOPEZ	Acciones Escriturales		Preferida Clase K	Sin voto	100	100.000.000	0,05%
446	RICHARD KEIZO KAWATA NAGAOKA	Acciones Escriturales		Preferida Clase K	Sin voto	100	100.000.000	0,05%
447	RODRIGO FERNANDO SOLIS ROMERO	Acciones Escriturales		Preferida Clase K	Sin voto	100	100.000.000	0,05%
448	RUBEN ARON SOSKY GIMENEZ	Acciones Escriturales		Preferida Clase K	Sin voto	100	100.000.000	0,05%
449	SANTIAGO GABRIEL SALCEDO GONZALEZ	Acciones Escriturales		Preferida Clase K	Sin voto	100	100.000.000	0,05%
450	SERGIO DANIEL GONZALEZ BARRIOS	Acciones Escriturales		Preferida Clase K	Sin voto	100	100.000.000	0,05%

CASA MATRIZ

Avda. Santa Teresa N° 1827 c/ Aviadores del Chaco y Hermino Maldonado.
Torres del Paseo - Torre 1, Piso 5.

CREDICENTRO S.A.E.C.A.
RUC: 80011000-5

+595 21 416 8000
www.credicentro.com

Nº	NOMBRE DEL TITULAR -ACCIONISTA	DEL	AL	CLASE	VOTO	CANTIDAD ACCIONES	MONTO	% DE PARTICIPACION
451	SERGIO G. VON HOROCH O OLINDA CASAMADA O MARTA VON HOROCH O SERGIO D. VON HOROCH	Acciones Escriturales		Preferida Clase K	Sin voto	100	100.000.000	0,05%
452	SERRATTI BORDON JOSE LUIS	Acciones Escriturales		Preferida Clase K	Sin voto	100	100.000.000	0,05%
453	VIDAL VELAZQUEZ LUIS ANTONIO	Acciones Escriturales		Preferida Clase K	Sin voto	100	100.000.000	0,05%
454	WAI BIN CHAN LEE	Acciones Escriturales		Preferida Clase K	Sin voto	100	100.000.000	0,05%
455	ECOTRAN S.A.	Acciones Escriturales		Preferida Clase K	Sin voto	100	100.000.000	0,05%
456	MARIO MARIN VEGA	Acciones Escriturales		Preferida Clase K	Sin voto	95	95.000.000	0,04%
457	GIUSEPPE ZANARDINI	Acciones Escriturales		Preferida Clase K	Sin voto	90	90.000.000	0,04%
458	MARIA ANGELICA ARMELE RAPAT	Acciones Escriturales		Preferida Clase K	Sin voto	84	84.000.000	0,04%
459	CESAR DANIEL LUGO TORRES	Acciones Escriturales		Preferida Clase K	Sin voto	80	80.000.000	0,04%
460	VICTOR JOSE ALONSO BENITEZ	Acciones Escriturales		Preferida Clase K	Sin voto	80	80.000.000	0,04%
461	LORENZO FERMIN SANTACRUZ FERNANDEZ	Acciones Escriturales		Preferida Clase K	Sin voto	70	70.000.000	0,03%
462	MARIA BELEN ANGULO DE BELLUCCI	Acciones Escriturales		Preferida Clase K	Sin voto	70	70.000.000	0,03%
463	MIRTHA GRACIELA ABENTE MEILIKE	Acciones Escriturales		Preferida Clase K	Sin voto	70	70.000.000	0,03%
464	REIMER ENS ORLANDO	Acciones Escriturales		Preferida Clase K	Sin voto	70	70.000.000	0,03%
465	MARIA DEL PILAR CALLIZO LOPEZ MOREIRA	Acciones Escriturales		Preferida Clase K	Sin voto	65	65.000.000	0,03%
466	ELADIO MIGUEL DIAZ DOMINGUEZ	Acciones Escriturales		Preferida Clase K	Sin voto	65	65.000.000	0,03%
467	MARIA FERNANDA FILARTIGA CALLIZO	Acciones Escriturales		Preferida Clase K	Sin voto	65	65.000.000	0,03%
468	ROMINA ISELA QUINTANA DE CHILAVERT	Acciones Escriturales		Preferida Clase K	Sin voto	63	63.000.000	0,03%
469	ALDO ISABELINO TADEO CANDIA BOTTI	Acciones Escriturales		Preferida Clase K	Sin voto	60	60.000.000	0,03%
470	DENISE INES KELLY ROBINSON	Acciones Escriturales		Preferida Clase K	Sin voto	60	60.000.000	0,03%
471	GUSTAVO RIVAS MASI O SONIA WRIGHT DE RIVAS	Acciones Escriturales		Preferida Clase K	Sin voto	60	60.000.000	0,03%
472	LOMBARDO VALDEZ HUGO DIONICIO	Acciones Escriturales		Preferida Clase K	Sin voto	60	60.000.000	0,03%
473	CADIEM CBSA	Acciones Escriturales		Preferida Clase K	Sin voto	60	60.000.000	0,03%
474	MARIA DEL PILAR FILARTIGA CALLIZO	Acciones Escriturales		Preferida Clase K	Sin voto	57	57.000.000	0,03%
475	JOSE ERNESTO CENTURION ROJAS	Acciones Escriturales		Preferida Clase K	Sin voto	55	55.000.000	0,03%
476	ANIBAL DIOSNEL DURE ACUÑA	Acciones Escriturales		Preferida Clase K	Sin voto	50	50.000.000	0,02%
477	AYALA RATTI KATIA BEATRIZ	Acciones Escriturales		Preferida Clase K	Sin voto	50	50.000.000	0,02%
478	CAMPOS ALDER JOSE EDUARDO	Acciones Escriturales		Preferida Clase K	Sin voto	50	50.000.000	0,02%
479	CHARLES DAIN KELLY ROBINSON	Acciones Escriturales		Preferida Clase K	Sin voto	50	50.000.000	0,02%
480	CRISTHIAN ANDRES CHAMORRO MALDONADO	Acciones Escriturales		Preferida Clase K	Sin voto	50	50.000.000	0,02%
481	DANIEL DIETER MULLER	Acciones Escriturales		Preferida Clase K	Sin voto	50	50.000.000	0,02%
482	DANIEL SAUCA MAZOTI	Acciones Escriturales		Preferida Clase K	Sin voto	50	50.000.000	0,02%
483	DRAGOTTO SOSA CESAR CAMILO	Acciones Escriturales		Preferida Clase K	Sin voto	50	50.000.000	0,02%
484	EDGAR ELIAS ALMEIDA RAMOS	Acciones Escriturales		Preferida Clase K	Sin voto	50	50.000.000	0,02%
485	ESTEBAN BERNARDO RIERA FANEGO	Acciones Escriturales		Preferida Clase K	Sin voto	50	50.000.000	0,02%
486	ESTEBAN MEDINA	Acciones Escriturales		Preferida Clase K	Sin voto	50	50.000.000	0,02%
487	GUSTAVO JAVIER QUINTANA RUIZ	Acciones Escriturales		Preferida Clase K	Sin voto	50	50.000.000	0,02%
488	JOHANNA MONTSERRATH MONGELOS ACUÑA	Acciones Escriturales		Preferida Clase K	Sin voto	50	50.000.000	0,02%
489	LEONARDO ARGUELLO	Acciones Escriturales		Preferida Clase K	Sin voto	50	50.000.000	0,02%

CASA MATRIZ

Avda. Santa Teresa N° 1827 c/ Aviadores del Chaco y Hermino Maldonado.
Torres del Paseo - Torre 1, Piso 5.

CREDICENTRO S.A.E.C.A.
RUC: 80011000-5
+595 21 416 8000
www.credicentro.com

Nº	NOMBRE DEL TITULAR -ACCIONISTA	DEL	AL	CLASE	VOTO	CANTIDAD ACCIONES	MONTO	% DE PARTICIPACION
490	LUIS MIGUEL MARTINEZ VILLAR	Acciones Escriturales		Preferida Clase K	Sin voto	50	50.000.000	0,02%
491	LUZ PATRICIA MARTINEZ LEGUIZAMON	Acciones Escriturales		Preferida Clase K	Sin voto	50	50.000.000	0,02%
492	MANFRED HUTH PFLUGFELDER	Acciones Escriturales		Preferida Clase K	Sin voto	50	50.000.000	0,02%
493	MARIA JOSE CHAMORRO MALDONADO	Acciones Escriturales		Preferida Clase K	Sin voto	50	50.000.000	0,02%
494	MIRIAN MALDONADO DE CHAMORRO	Acciones Escriturales		Preferida Clase K	Sin voto	50	50.000.000	0,02%
495	NABILA FUSTAGNO PACIELLO	Acciones Escriturales		Preferida Clase K	Sin voto	50	50.000.000	0,02%
496	PARISI DUARTE LETICIA	Acciones Escriturales		Preferida Clase K	Sin voto	50	50.000.000	0,02%
497	RODRIGO CALLIZO STRUBING	Acciones Escriturales		Preferida Clase K	Sin voto	50	50.000.000	0,02%
498	RODRIGUEZ SOLIS FAVIO MANUEL	Acciones Escriturales		Preferida Clase K	Sin voto	50	50.000.000	0,02%
499	RONALD F. CAFFARENA BOGARIN	Acciones Escriturales		Preferida Clase K	Sin voto	50	50.000.000	0,02%
500	RONNY HILDEBRAND NEUFELD	Acciones Escriturales		Preferida Clase K	Sin voto	50	50.000.000	0,02%
501	SAAVEDRA ECHEVERRIA JOSE LUIS	Acciones Escriturales		Preferida Clase K	Sin voto	50	50.000.000	0,02%
502	WALDO EMILIO ROBERTO	Acciones Escriturales		Preferida Clase K	Sin voto	50	50.000.000	0,02%
503	SANCHEZ ALEGRE JOSE LUIS	Acciones Escriturales		Preferida Clase K	Sin voto	50	50.000.000	0,02%
504	EFRAIN ALEJANDRO SALOMON ARIAS	Acciones Escriturales		Preferida Clase K	Sin voto	50	50.000.000	0,02%
505	EUSEBIO RODRIGO AYALA MIRET	Acciones Escriturales		Preferida Clase K	Sin voto	50	50.000.000	0,02%
506	JOSE LUIS RECALDE MANCHINI	Acciones Escriturales		Preferida Clase K	Sin voto	50	50.000.000	0,02%
507	MARIA ANGELITA MEDINA ARMELE	Acciones Escriturales		Preferida Clase K	Sin voto	45	45.000.000	0,02%
508	RUSSOMANDO DANIEL HORACIO	Acciones Escriturales		Preferida Clase K	Sin voto	41	41.000.000	0,02%
509	ALFREDO CAME BRITZ	Acciones Escriturales		Preferida Clase K	Sin voto	40	40.000.000	0,02%
510	ANAHI SOLEDAD SALDIVAR FERNANDEZ	Acciones Escriturales		Preferida Clase K	Sin voto	40	40.000.000	0,02%
511	GUILLERMO LUIS MARTINEZ BLASCO	Acciones Escriturales		Preferida Clase K	Sin voto	40	40.000.000	0,02%
512	RUBEN FELICIANO BERNATTO FERREIRA	Acciones Escriturales		Preferida Clase K	Sin voto	40	40.000.000	0,02%
513	SOSA CANDIA MARIA GABRIELA	Acciones Escriturales		Preferida Clase K	Sin voto	40	40.000.000	0,02%
514	CRISTINA AGUILAR CAÑETE	Acciones Escriturales		Preferida Clase K	Sin voto	40	40.000.000	0,02%
515	LUIS MIGUEL AYALA BITTAR	Acciones Escriturales		Preferida Clase K	Sin voto	40	40.000.000	0,02%
516	THE PATAGONIA TRUST	Acciones Escriturales		Preferida Clase K	Sin voto	40	40.000.000	0,02%
517	CARLOS OSORIO LIRD	Acciones Escriturales		Preferida Clase K	Sin voto	38	38.000.000	0,02%
518	PETER FALK LHOSTE	Acciones Escriturales		Preferida Clase K	Sin voto	35	35.000.000	0,02%
519	VICTOR JAVIER RODRIGUEZ TORALES	Acciones Escriturales		Preferida Clase K	Sin voto	35	35.000.000	0,02%
520	MITSUBI CENTRO DE SERVICIOS SA	Acciones Escriturales		Preferida Clase K	Sin voto	34	34.000.000	0,02%
521	EDGAR DARIO MARTINEZ	Acciones Escriturales		Preferida Clase K	Sin voto	33	33.000.000	0,02%
522	ALAN NATHANIEL LAUFER ROSENFELD	Acciones Escriturales		Preferida Clase K	Sin voto	30	30.000.000	0,01%
523	ARIEL BERNARDO TOLCES ANCIAUX	Acciones Escriturales		Preferida Clase K	Sin voto	30	30.000.000	0,01%
524	CARLOS RAUL PALACIOS CATEBRA	Acciones Escriturales		Preferida Clase K	Sin voto	30	30.000.000	0,01%
525	JUAN ANDRES SEGOVIA CABRERA	Acciones Escriturales		Preferida Clase K	Sin voto	30	30.000.000	0,01%
526	MATIAS BARUCH INSAURRALDE AGUERO	Acciones Escriturales		Preferida Clase K	Sin voto	30	30.000.000	0,01%
527	MAURICIO SEBASTIAN SALGUEIRO MEZGOLITS	Acciones Escriturales		Preferida Clase K	Sin voto	30	30.000.000	0,01%
528	NESTOR RAMON INSAURRALDE JARA	Acciones Escriturales		Preferida Clase K	Sin voto	30	30.000.000	0,01%
529	NOELIA ALEJANDRA RAMIREZ RODRIGUEZ	Acciones Escriturales		Preferida Clase K	Sin voto	30	30.000.000	0,01%

CASA MATRIZ

Avda. Santa Teresa N° 1827 c/ Aviadores del Chaco y Hermino Maldonado.
Torres del Paseo - Torre 1, Piso 5.

CREDICENTRO S.A.E.C.A.
RUC: 800/1000-5

+595 21 416 8000
www.credicentro.com

Nº	NOMBRE DEL TITULAR -ACCIONISTA	DEL	AL	CLASE	VOTO	CANTIDAD ACCIONES	MONTO	% DE PARTICIPACION
570	JUAN MANUEL O HARA	Acciones Escriturales		Preferida Clase K	Sin voto	10	10.000.000	0,00%
571	ADOLFO JULIO BOTTI COLMAN	Acciones Escriturales		Preferida Clase K	Sin voto	10	10.000.000	0,00%
572	ENRIQUE MICHAEL LEITMANN RAMIREZ	Acciones Escriturales		Preferida Clase K	Sin voto	10	10.000.000	0,00%
573	JAVIER TOMAS SPEZINI BERNAL	Acciones Escriturales		Preferida Clase K	Sin voto	10	10.000.000	0,00%
574	JOAQUIN JAVIER MARTINEZ ALDERETE	Acciones Escriturales		Preferida Clase K	Sin voto	10	10.000.000	0,00%
575	JUAN CARLOS CANO BENITEZ	Acciones Escriturales		Preferida Clase K	Sin voto	10	10.000.000	0,00%
576	JUAN JOSE RIQUELME OCHIPINTI	Acciones Escriturales		Preferida Clase K	Sin voto	10	10.000.000	0,00%
577	LINZZI VANESA SALA CARDOZO	Acciones Escriturales		Preferida Clase K	Sin voto	10	10.000.000	0,00%
578	MARCELO ADRIAN CARUSO FARIÑA	Acciones Escriturales		Preferida Clase K	Sin voto	10	10.000.000	0,00%
579	MIGUEL ANGEL ESQUIVEL FALCON	Acciones Escriturales		Preferida Clase K	Sin voto	10	10.000.000	0,00%
580	NIDIA RAQUEL IBARROLA DUARTE	Acciones Escriturales		Preferida Clase K	Sin voto	10	10.000.000	0,00%
581	PEDRO CARRILLO	Acciones Escriturales		Preferida Clase K	Sin voto	10	10.000.000	0,00%
582	PEDRO RENE ROMERO BENEGA	Acciones Escriturales		Preferida Clase K	Sin voto	10	10.000.000	0,00%
583	RODRIGO ALEJANDRO PASZNIUK STANGRET	Acciones Escriturales		Preferida Clase K	Sin voto	10	10.000.000	0,00%
584	ZUCCOLILLO JARA MANUEL HERALDO	Acciones Escriturales		Preferida Clase K	Sin voto	10	10.000.000	0,00%
585	MULTI S.R.L.	Acciones Escriturales		Preferida Clase K	Sin voto	10	10.000.000	0,00%
586	ESTELA MARIA LUJAN ROMERO BENEGA	Acciones Escriturales		Preferida Clase K	Sin voto	8	8.000.000	0,00%
587	MAURICIO GABRIEL BENITEZ MELGAREJO	Acciones Escriturales		Preferida Clase K	Sin voto	8	8.000.000	0,00%
588	SOPHIA LIBERTAD PARQUET BRITZ	Acciones Escriturales		Preferida Clase K	Sin voto	8	8.000.000	0,00%
589	CHRISTIAN DANIEL MIRANDA BENITEZ	Acciones Escriturales		Preferida Clase K	Sin voto	6	6.000.000	0,00%
590	MIRIAN ESTHER BENITEZ ROMERO	Acciones Escriturales		Preferida Clase K	Sin voto	6	6.000.000	0,00%
591	FEDERICO DANIEL MONTERO REYES	Acciones Escriturales		Preferida Clase K	Sin voto	5	5.000.000	0,00%
592	JORGE RAMON UGARTE VILLALBA	Acciones Escriturales		Preferida Clase K	Sin voto	5	5.000.000	0,00%
593	MIRTHA ELIZABETH GAUNA DUARTE	Acciones Escriturales		Preferida Clase K	Sin voto	5	5.000.000	0,00%
594	ROMINA DEL PILAR RIGONI RIVEROS	Acciones Escriturales		Preferida Clase K	Sin voto	5	5.000.000	0,00%
595	SANDRA MABEL SOSA BAEZ	Acciones Escriturales		Preferida Clase K	Sin voto	4	4.000.000	0,00%
596	ANIL RAMESH MAHTANI LAKHWANI	Acciones Escriturales		Preferida Clase K	Sin voto	3	3.000.000	0,00%
597	CLAUDIA VILLASANTI NUÑEZ	Acciones Escriturales		Preferida Clase K	Sin voto	3	3.000.000	0,00%
598	CARMEN SUSANA SOSA ORTEGA	Acciones Escriturales		Preferida Clase K	Sin voto	2	2.000.000	0,00%
599	ELVIA NICOLASA BENITEZ DE MIRANDA	Acciones Escriturales		Preferida Clase K	Sin voto	2	2.000.000	0,00%
600	JOSE ARIEL PAREDES DAVALOS	Acciones Escriturales		Preferida Clase K	Sin voto	2	2.000.000	0,00%
601	OLMEDO IRALA ENZO GERMAN	Acciones Escriturales		Preferida Clase L	Sin voto	1.000	1.000.000.000	0,47%
602	VUCKOVICH BRANKO	Acciones Escriturales		Preferida Clase L	Sin voto	630	630.000.000	0,29%
603	FELIX MIGUEL VILLAMAYOR TROTTE	Acciones Escriturales		Preferida Clase L	Sin voto	600	600.000.000	0,28%
604	METASYSTEM SRL	Acciones Escriturales		Preferida Clase L	Sin voto	600	600.000.000	0,28%
605	ERASMO LUIS AGUILAR DELVALLE	Acciones Escriturales		Preferida Clase L	Sin voto	500	500.000.000	0,23%
606	EDUARDO MENCHACA	Acciones Escriturales		Preferida Clase L	Sin voto	500	500.000.000	0,23%
607	MANUEL CEGLA KESSLER	Acciones Escriturales		Preferida Clase L	Sin voto	350	350.000.000	0,16%
608	MONTSERRAT PLANAS L.	Acciones Escriturales		Preferida Clase L	Sin voto	350	350.000.000	0,16%
609	EUGENIO GARCIA MARTINEZ	Acciones Escriturales		Preferida Clase L	Sin voto	309	309.000.000	0,14%

CREDICENTRO S.A. C.A.
R.U.C.: 800110005

CASA MATRIZ

Avda. Santa Teresa N° 1827 c/ Aviadores del Chaco y Hermino Maldonado.
Torres del Paseo - Torre 1, Piso 5.

+595 21 416 8000
www.credicentro.com

Nº	NOMBRE DEL TITULAR -ACCIONISTA	DEL	AL	CLASE	VOTO	CANTIDAD ACCIONES	MONTO	% DE PARTICIPACION
530	DIXIE CAPITAL SOCIEDAD ANONIMA	Acciones Escriturales		Preferida Clase K	Sin voto	30	30.000.000	0,01%
531	IVO ALEXIS APPEL ALMIRON	Acciones Escriturales		Preferida Clase K	Sin voto	30	30.000.000	0,01%
532	MAURO UNIAS	Acciones Escriturales		Preferida Clase K	Sin voto	30	30.000.000	0,01%
533	OLGA GOROSTIAGA	Acciones Escriturales		Preferida Clase K	Sin voto	28	28.000.000	0,01%
534	JOSHUA GIAN CARLO CRUZANS BARANDA	Acciones Escriturales		Preferida Clase K	Sin voto	27	27.000.000	0,01%
535	CELSO GUSTAVO ACOSTA MEZA	Acciones Escriturales		Preferida Clase K	Sin voto	25	25.000.000	0,01%
536	FRANCISCO GUZMAN SACHERO SIENRA	Acciones Escriturales		Preferida Clase K	Sin voto	25	25.000.000	0,01%
537	GIOVANNI LUIGI AGLIO LARROZA	Acciones Escriturales		Preferida Clase K	Sin voto	25	25.000.000	0,01%
538	LOPEZ ZAYAS OSMAR GUILLERMO	Acciones Escriturales		Preferida Clase K	Sin voto	25	25.000.000	0,01%
539	MARCOS DANIEL BARRIENTOS ASTIGARRAGA	Acciones Escriturales		Preferida Clase K	Sin voto	25	25.000.000	0,01%
540	PABLO NELSON PAREDES TRIGUIS	Acciones Escriturales		Preferida Clase K	Sin voto	25	25.000.000	0,01%
541	PAROLA MARTIN ANIBAL	Acciones Escriturales		Preferida Clase K	Sin voto	25	25.000.000	0,01%
542	PAUL NERI QUINTANA ROCABADO	Acciones Escriturales		Preferida Clase K	Sin voto	25	25.000.000	0,01%
543	EMILCE ENCARNACION VALDOVINO OJEDA	Acciones Escriturales		Preferida Clase K	Sin voto	25	25.000.000	0,01%
544	JUAN JOSE PORTILLO ESPINOZA	Acciones Escriturales		Preferida Clase K	Sin voto	25	25.000.000	0,01%
545	MARIA DEL PILAR CALLIZO FILARTIGA	Acciones Escriturales		Preferida Clase K	Sin voto	25	25.000.000	0,01%
546	JUAN GILBERTO RAMON SPINELLI	Acciones Escriturales		Preferida Clase K	Sin voto	23	23.000.000	0,01%
547	JAZMIN CRUZANS BARANDA	Acciones Escriturales		Preferida Clase K	Sin voto	21	21.000.000	0,01%
548	ANGEL ERNESTO MORAN RECALDE	Acciones Escriturales		Preferida Clase K	Sin voto	20	20.000.000	0,01%
549	ANTONIO ALEJANDRO GIMENEZ GONZALEZ	Acciones Escriturales		Preferida Clase K	Sin voto	20	20.000.000	0,01%
550	BECHARI FABIAN OSCAR	Acciones Escriturales		Preferida Clase K	Sin voto	20	20.000.000	0,01%
551	CARLOS RUBEN PALACIOS BAEZ	Acciones Escriturales		Preferida Clase K	Sin voto	20	20.000.000	0,01%
552	FEDERICO CALLIZO NICORA	Acciones Escriturales		Preferida Clase K	Sin voto	20	20.000.000	0,01%
553	GUSTAVO FILARTIGA MEDINA	Acciones Escriturales		Preferida Clase K	Sin voto	20	20.000.000	0,01%
554	GUSTAVO PABLO CHAVES AYALA	Acciones Escriturales		Preferida Clase K	Sin voto	20	20.000.000	0,01%
555	INSFRAN CIBILS EDGAR EMILIO	Acciones Escriturales		Preferida Clase K	Sin voto	20	20.000.000	0,01%
556	JESSICA JAENETTE WRIGHT VELAZQUEZ	Acciones Escriturales		Preferida Clase K	Sin voto	20	20.000.000	0,01%
557	MARTIN DANIEL BARTRINA NAJMANOVICH	Acciones Escriturales		Preferida Clase K	Sin voto	20	20.000.000	0,01%
558	MATIAS CHAVES AYALA	Acciones Escriturales		Preferida Clase K	Sin voto	20	20.000.000	0,01%
559	RUBEN MARCELO PALACIOS CATEBRA	Acciones Escriturales		Preferida Clase K	Sin voto	20	20.000.000	0,01%
560	VANIA CECILIA LIMA DOMANICZKY	Acciones Escriturales		Preferida Clase K	Sin voto	20	20.000.000	0,01%
561	GARABATO SA	Acciones Escriturales		Preferida Clase K	Sin voto	20	20.000.000	0,01%
562	LEGEND S.A.	Acciones Escriturales		Preferida Clase K	Sin voto	20	20.000.000	0,01%
563	DARIO FERNANDO ALVAREZ MIRANDA	Acciones Escriturales		Preferida Clase K	Sin voto	15	15.000.000	0,01%
564	LILIANA GARCIA WEMMINGER	Acciones Escriturales		Preferida Clase K	Sin voto	15	15.000.000	0,01%
565	MARYAM LAIA ORTIZ FADLALA	Acciones Escriturales		Preferida Clase K	Sin voto	15	15.000.000	0,01%
566	ALCIDES JULIAN ARTETA YDOYAGA	Acciones Escriturales		Preferida Clase K	Sin voto	15	15.000.000	0,01%
567	DE LASSALETTA SANTIAGO HERNAN	Acciones Escriturales		Preferida Clase K	Sin voto	13	13.000.000	0,01%
568	MARIO EMILIO RIOS GONZALEZ	Acciones Escriturales		Preferida Clase K	Sin voto	12	12.000.000	0,01%
569	ANA CAROLINA MONGELOS RAMOS	Acciones Escriturales		Preferida Clase K	Sin voto	11	11.000.000	0,01%

CASA MATRIZ

Avda. Santa Teresa N° 1827 c/ Aviadores del Chaco y Hermino Maldonado.
Torres del Paseo - Torre 1, Piso 5.

CREDICENTRO S.A.E.C.A.
RUC: 80011000-5

+595 21 416 8000
www.credicentro.com

Nº	NOMBRE DEL TITULAR -ACCIONISTA	DEL	AL	CLASE	VOTO	CANTIDAD ACCIONES	MONTO	% DE PARTICIPACION
650	ORTIZ AÑEZ JOSE MILTON	Acciones Escriturales		Preferida Clase L	Sin voto	100	100.000.000	0,05%
651	OSCAR RAFAEL ORTEGA ORTIZ	Acciones Escriturales		Preferida Clase L	Sin voto	100	100.000.000	0,05%
652	ROSSANA RAQUEL HENRY BARRIOS	Acciones Escriturales		Preferida Clase L	Sin voto	100	100.000.000	0,05%
653	TABOADA MAYER MARCO ANDRE	Acciones Escriturales		Preferida Clase L	Sin voto	100	100.000.000	0,05%
654	SIMPLE S.A.	Acciones Escriturales		Preferida Clase L	Sin voto	100	100.000.000	0,05%
655	MARIA VICTORIA RIVAS DE ADLAN	Acciones Escriturales		Preferida Clase L	Sin voto	80	80.000.000	0,04%
656	JUAN CARLOS VAZQUEZ MARTINEZ	Acciones Escriturales		Preferida Clase L	Sin voto	75	75.000.000	0,04%
657	MARCOS JULIAN AZCONA AÑAZCO	Acciones Escriturales		Preferida Clase L	Sin voto	75	75.000.000	0,04%
658	RAMON PEREZ FERNANDEZ	Acciones Escriturales		Preferida Clase L	Sin voto	75	75.000.000	0,04%
659	DANIEL ANDRÉS MORENO BOGARÍN	Acciones Escriturales		Preferida Clase L	Sin voto	70	70.000.000	0,03%
660	MEYER SONIA ARIANE	Acciones Escriturales		Preferida Clase L	Sin voto	68	68.000.000	0,03%
661	JESÚS ORLANDO PALACIOS LUGO	Acciones Escriturales		Preferida Clase L	Sin voto	62	62.000.000	0,03%
662	RICARDO ANÍBAL ASRILEVICH B.	Acciones Escriturales		Preferida Clase L	Sin voto	60	60.000.000	0,03%
663	OLGA GOROSTIAGA	Acciones Escriturales		Preferida Clase L	Sin voto	52	52.000.000	0,02%
664	CLAUDIA ISABEL NAPOUT STRATTA DE BENITEZ	Acciones Escriturales		Preferida Clase L	Sin voto	51	51.000.000	0,02%
665	AMIGO DOMANICZKY MAURICIO DANIEL	Acciones Escriturales		Preferida Clase L	Sin voto	50	50.000.000	0,02%
666	ANIBAL DIOSNEL DURE ACUÑA	Acciones Escriturales		Preferida Clase L	Sin voto	50	50.000.000	0,02%
667	BERNARDO ARIEL NOLDIN ACOSTA	Acciones Escriturales		Preferida Clase L	Sin voto	50	50.000.000	0,02%
668	CARLOS ALBERTO ANTONIO LEVI SOSA	Acciones Escriturales		Preferida Clase L	Sin voto	50	50.000.000	0,02%
669	CARLOS NOGUERA LEGUIZAMON	Acciones Escriturales		Preferida Clase L	Sin voto	50	50.000.000	0,02%
670	ENRIQUE MANUEL BLAS ALVAREZ LOPEZ MOREIRA	Acciones Escriturales		Preferida Clase L	Sin voto	50	50.000.000	0,02%
671	IRENE ROCIO RODRIGUEZ ROMERO	Acciones Escriturales		Preferida Clase L	Sin voto	50	50.000.000	0,02%
672	IVAN EMANUEL ERASO	Acciones Escriturales		Preferida Clase L	Sin voto	50	50.000.000	0,02%
673	JUAN GUSTAVO ROJAS CABALLERO	Acciones Escriturales		Preferida Clase L	Sin voto	50	50.000.000	0,02%
674	LIZZY DOMINGUEZ	Acciones Escriturales		Preferida Clase L	Sin voto	50	50.000.000	0,02%
675	MARIA RAQUEL ROJAS RODRIGUEZ	Acciones Escriturales		Preferida Clase L	Sin voto	50	50.000.000	0,02%
676	MARIO MANUEL ARRUA LEON	Acciones Escriturales		Preferida Clase L	Sin voto	50	50.000.000	0,02%
677	AGUERO & AGUERO S.A	Acciones Escriturales		Preferida Clase L	Sin voto	50	50.000.000	0,02%
678	JUCAR SRL	Acciones Escriturales		Preferida Clase L	Sin voto	50	50.000.000	0,02%
679	JORGE ALBERTO STORM GARCETE	Acciones Escriturales		Preferida Clase L	Sin voto	49	49.000.000	0,02%
680	JORGE GUIDO FRANCO UHL	Acciones Escriturales		Preferida Clase L	Sin voto	40	40.000.000	0,02%
681	JOSE RODRIGO ARRELLAGA FERRER	Acciones Escriturales		Preferida Clase L	Sin voto	40	40.000.000	0,02%
682	CARLOS GUILLERMO CACERES FUSILLO	Acciones Escriturales		Preferida Clase L	Sin voto	35	35.000.000	0,02%
683	JUAN PABLO AMARILLA CANILLAS	Acciones Escriturales		Preferida Clase L	Sin voto	31	31.000.000	0,01%
684	FERNANDO JAVIER AGUILERA ODDONE	Acciones Escriturales		Preferida Clase L	Sin voto	30	30.000.000	0,01%
685	JOSE RAUL PEREYRA	Acciones Escriturales		Preferida Clase L	Sin voto	30	30.000.000	0,01%
686	MASCHERONI HORACIO HUMBERTO	Acciones Escriturales		Preferida Clase L	Sin voto	30	30.000.000	0,01%
687	VAZQUEZ HUGO DANIEL	Acciones Escriturales		Preferida Clase L	Sin voto	30	30.000.000	0,01%
688	MITSUBI CENTRO DE SERVICIOS SA	Acciones Escriturales		Preferida Clase L	Sin voto	30	30.000.000	0,01%
689	ALEJANDRA MARÍA ABED MOSCIARO	Acciones Escriturales		Preferida Clase L	Sin voto	25	25.000.000	0,01%

CREDICENTRO S.A.S. C.A.
RUC: 80011000-5

CASA MATRIZ

Avda. Santa Teresa N° 1827 c/ Aviadores del Chaco y Hermino Maldonado.
Torres del Paseo - Torre 1, Piso 5.

+595 21 416 8000
www.credicentro.com

Nº	NOMBRE DEL TITULAR -ACCIONISTA	DEL	AL	CLASE	VOTO	CANTIDAD ACCIONES	MONTO	% DE PARTICIPACION
610	ADELAIDA ZUNILDA ZARZA DE PAREDES	Acciones Escriturales		Preferida Clase L	Sin voto	300	300.000.000	0,14%
611	MONGELOS ESCAURIZA RODRIGO JOSE	Acciones Escriturales		Preferida Clase L	Sin voto	300	300.000.000	0,14%
612	TSUTOMU NISHIKAWA RENATO	Acciones Escriturales		Preferida Clase L	Sin voto	300	300.000.000	0,14%
613	CORPORACION HORIZONTE S.A	Acciones Escriturales		Preferida Clase L	Sin voto	300	300.000.000	0,14%
614	CABRERA GONZALEZ GLADYS ELENA	Acciones Escriturales		Preferida Clase L	Sin voto	275	275.000.000	0,13%
615	DOMINGUEZ NOTARIO ANTONIO ALFONSO	Acciones Escriturales		Preferida Clase L	Sin voto	255	255.000.000	0,12%
616	CARLOS RAÚL COLMAN	Acciones Escriturales		Preferida Clase L	Sin voto	250	250.000.000	0,12%
617	BURDEOS S.A.	Acciones Escriturales		Preferida Clase L	Sin voto	250	250.000.000	0,12%
618	LOS SEIS S.A.	Acciones Escriturales		Preferida Clase L	Sin voto	250	250.000.000	0,12%
619	TECNICA Y SERVICIOS S.A.	Acciones Escriturales		Preferida Clase L	Sin voto	250	250.000.000	0,12%
620	BANCOP S.A.	Acciones Escriturales		Preferida Clase L	Sin voto	233	233.000.000	0,11%
621	CARLOS ALBERTO PORTILLO U OTROS	Acciones Escriturales		Preferida Clase L	Sin voto	200	200.000.000	0,09%
622	EDGAR OSCAR LABISTE	Acciones Escriturales		Preferida Clase L	Sin voto	200	200.000.000	0,09%
623	JUSTO NELSON VALIENTE ZELADA	Acciones Escriturales		Preferida Clase L	Sin voto	200	200.000.000	0,09%
624	KLAUS EKKEHARD MANFRED BRACHMANN	Acciones Escriturales		Preferida Clase L	Sin voto	200	200.000.000	0,09%
625	LUIS GABRIEL VERA RODRIGUEZ	Acciones Escriturales		Preferida Clase L	Sin voto	200	200.000.000	0,09%
626	MASAAKI ONO	Acciones Escriturales		Preferida Clase L	Sin voto	200	200.000.000	0,09%
627	PANGRAZIO RIOS, MIGUEL	Acciones Escriturales		Preferida Clase L	Sin voto	200	200.000.000	0,09%
628	YVAGA RAPE S.A.	Acciones Escriturales		Preferida Clase L	Sin voto	200	200.000.000	0,09%
629	CHENG FANG HSIAO	Acciones Escriturales		Preferida Clase L	Sin voto	198	198.000.000	0,09%
630	ALBERTA S.A.	Acciones Escriturales		Preferida Clase L	Sin voto	155	155.000.000	0,07%
631	EUGENIA PERONI FRANCO	Acciones Escriturales		Preferida Clase L	Sin voto	150	150.000.000	0,07%
632	HEISECKE RICCARDI JOSE LUIS	Acciones Escriturales		Preferida Clase L	Sin voto	150	150.000.000	0,07%
633	LIZ MARIELA ROMAN FERNANDEZ	Acciones Escriturales		Preferida Clase L	Sin voto	150	150.000.000	0,07%
634	MIGUEL ANGEL ALMADA FRUTOS	Acciones Escriturales		Preferida Clase L	Sin voto	150	150.000.000	0,07%
635	OLGA BEATRIZ DUARTE BENITEZ	Acciones Escriturales		Preferida Clase L	Sin voto	150	150.000.000	0,07%
636	AKIHIKO KATAOKA SHIMIZU	Acciones Escriturales		Preferida Clase L	Sin voto	100	100.000.000	0,05%
637	ALEN AGUERO LUIS AMERICO	Acciones Escriturales		Preferida Clase L	Sin voto	100	100.000.000	0,05%
638	ANTONY DOMINGO SILVA CANO	Acciones Escriturales		Preferida Clase L	Sin voto	100	100.000.000	0,05%
639	BENITEZ DE KRONAWETTER ANA MARIA	Acciones Escriturales		Preferida Clase L	Sin voto	100	100.000.000	0,05%
640	CARLOS ALBERTO SANTA CRUZ MENDOZA	Acciones Escriturales		Preferida Clase L	Sin voto	100	100.000.000	0,05%
641	CASAMADA DE VON HOROCH OLINDA LUISA MERCEDES	Acciones Escriturales		Preferida Clase L	Sin voto	100	100.000.000	0,05%
642	CHRISTIAN OMAR ALVAREZ ACOSTA	Acciones Escriturales		Preferida Clase L	Sin voto	100	100.000.000	0,05%
643	CRUZ FERNANDEZ	Acciones Escriturales		Preferida Clase L	Sin voto	100	100.000.000	0,05%
644	DIAZ ROSSI CARLOS ROBERTO	Acciones Escriturales		Preferida Clase L	Sin voto	100	100.000.000	0,05%
645	ENZO PABLO PROTTI	Acciones Escriturales		Preferida Clase L	Sin voto	100	100.000.000	0,05%
646	JOSE GREGORIO ACHA NAVARRO	Acciones Escriturales		Preferida Clase L	Sin voto	100	100.000.000	0,05%
647	JUAN PABLO COSP BAREIRO	Acciones Escriturales		Preferida Clase L	Sin voto	100	100.000.000	0,05%
648	LUIS ALBERTO ZANOTTI CAVAZZONI SCAVONE	Acciones Escriturales		Preferida Clase L	Sin voto	100	100.000.000	0,05%
649	OHACO DOMINGUEZ ENRIQUE RUBEN	Acciones Escriturales		Preferida Clase L	Sin voto	100	100.000.000	0,05%

CASA MATRIZ

Avda. Santa Teresa N° 1827 c/ Aviadores del Chaco y Hermino Maldonado.
Torres del Paseo - Torre 1, Piso 5.

credicentro S.A.E.C.A.
RUC: 60011000-5 +595 21 416 8000
www.credicentro.com

Nº	NOMBRE DEL TITULAR -ACCIONISTA	DEL	AL	CLASE	VOTO	CANTIDAD ACCIONES	MONTO	% DE PARTICIPACION
690	BERKEMEYER ARNING VERONIKA ANNELIESE	Acciones Escriturales		Preferida Clase L	Sin voto	25	25.000.000	0,01%
691	BERNALT OVELAR MARIO MENELAO	Acciones Escriturales		Preferida Clase L	Sin voto	25	25.000.000	0,01%
692	CESAR PAPPALARDO BRUGADA	Acciones Escriturales		Preferida Clase L	Sin voto	25	25.000.000	0,01%
693	CLAUDIO REYES OVIEDO	Acciones Escriturales		Preferida Clase L	Sin voto	25	25.000.000	0,01%
694	DORA MARIA CERIA SEVILA	Acciones Escriturales		Preferida Clase L	Sin voto	25	25.000.000	0,01%
695	EDUARDO FRUTOS TABOADA	Acciones Escriturales		Preferida Clase L	Sin voto	25	25.000.000	0,01%
696	FELIPE SANTIAGO RODAS OVELAR	Acciones Escriturales		Preferida Clase L	Sin voto	25	25.000.000	0,01%
697	FRANCISCO ROMAN CABRERA	Acciones Escriturales		Preferida Clase L	Sin voto	25	25.000.000	0,01%
698	GIOVANNI LUIGI AGLIO LARROZA	Acciones Escriturales		Preferida Clase L	Sin voto	25	25.000.000	0,01%
699	JOSE EDUARDO LARAN DIAZ	Acciones Escriturales		Preferida Clase L	Sin voto	25	25.000.000	0,01%
700	JUAN ESTEBAN CODAS THOMPSON PERONI	Acciones Escriturales		Preferida Clase L	Sin voto	25	25.000.000	0,01%
701	KATARINA GEISLER	Acciones Escriturales		Preferida Clase L	Sin voto	25	25.000.000	0,01%
702	LUIS ANDRES ANTONIO AREVALO KUNERT	Acciones Escriturales		Preferida Clase L	Sin voto	25	25.000.000	0,01%
703	MARTIN CODAS MACHAIN	Acciones Escriturales		Preferida Clase L	Sin voto	25	25.000.000	0,01%
704	NICOLAS KOICHI OGURO CARRERAS	Acciones Escriturales		Preferida Clase L	Sin voto	25	25.000.000	0,01%
705	OSVALDO MENDEZ JARA	Acciones Escriturales		Preferida Clase L	Sin voto	25	25.000.000	0,01%
706	PABLO DAVID NOVOSAD PASZNIUK	Acciones Escriturales		Preferida Clase L	Sin voto	25	25.000.000	0,01%
707	PATRICIA ROSSANA FLOR RIOS	Acciones Escriturales		Preferida Clase L	Sin voto	25	25.000.000	0,01%
708	RICARDO GABRIEL VILLALBA	Acciones Escriturales		Preferida Clase L	Sin voto	25	25.000.000	0,01%
709	RODAS OVELAR GABRIEL	Acciones Escriturales		Preferida Clase L	Sin voto	25	25.000.000	0,01%
710	ROMAN NUÑEZ JUAN PEDRO	Acciones Escriturales		Preferida Clase L	Sin voto	25	25.000.000	0,01%
711	RUBEN CARDOZO	Acciones Escriturales		Preferida Clase L	Sin voto	25	25.000.000	0,01%
712	EDGAR ORLANDO LARA MENDIETA	Acciones Escriturales		Preferida Clase L	Sin voto	25	25.000.000	0,01%
713	LUCAS PEDRO VARELA	Acciones Escriturales		Preferida Clase L	Sin voto	22	22.000.000	0,01%
714	ACOSTA NUÑEZ EMILIANO MIGUEL	Acciones Escriturales		Preferida Clase L	Sin voto	20	20.000.000	0,01%
715	ANDRES CHANG	Acciones Escriturales		Preferida Clase L	Sin voto	20	20.000.000	0,01%
716	HUGO MARCELO ENCINA ZAYAS	Acciones Escriturales		Preferida Clase L	Sin voto	20	20.000.000	0,01%
717	RICARDO MONTAÑEZ ARMOA	Acciones Escriturales		Preferida Clase L	Sin voto	20	20.000.000	0,01%
718	MATHIAS VELAZQUEZ SOERENSEN	Acciones Escriturales		Preferida Clase L	Sin voto	16	16.000.000	0,01%
719	PATRICIA NOEMI POVEDA	Acciones Escriturales		Preferida Clase L	Sin voto	15	15.000.000	0,01%
720	PEDRO NICOLAS GALEANO AYALA	Acciones Escriturales		Preferida Clase L	Sin voto	15	15.000.000	0,01%
721	PRESENTADO PABLO RUBEN	Acciones Escriturales		Preferida Clase L	Sin voto	15	15.000.000	0,01%
722	ISABEL MARLENE UNER GOLDEMBERG	Acciones Escriturales		Preferida Clase L	Sin voto	12	12.000.000	0,01%
723	ALEJANDRO AGUSTIN ESQUIVEL CHAMORRO	Acciones Escriturales		Preferida Clase L	Sin voto	11	11.000.000	0,01%
724	ALBERTO ANTONIO AMADEO MARTINEZ	Acciones Escriturales		Preferida Clase L	Sin voto	10	10.000.000	0,00%
725	ANA MARIA MOVIA ZAVALA	Acciones Escriturales		Preferida Clase L	Sin voto	10	10.000.000	0,00%
726	BLAS MANUEL GUILLEN MARECOS	Acciones Escriturales		Preferida Clase L	Sin voto	10	10.000.000	0,00%
727	JUAN RAMON MARIN VILLA	Acciones Escriturales		Preferida Clase L	Sin voto	7	7.000.000	0,00%
728	LAURA NATHALIA RETAMOZO MEDINA	Acciones Escriturales		Preferida Clase L	Sin voto	6	6.000.000	0,00%
729	MIGUEL ANGEL OJEDA SOSA	Acciones Escriturales		Preferida Clase L	Sin voto	6	6.000.000	0,00%

CASA MATRIZ

Avda. Santa Teresa N° 1827 c/ Aviadores del Chaco y Hermino Maldonado.
Torres del Paseo - Torre 1, Piso 5.

CREDICENTRO S.A.E.C.A.
RUC/80011000-5

+595 21 416 8000
www.credicentro.com

Nº	NOMBRE DEL TITULAR -ACCIONISTA	DEL	AL	CLASE	VOTO	CANTIDAD ACCIONES	MONTO	% DE PARTICIPACION
730	NICOLAS GABRIEL ZARZA	Acciones Escriturales		Preferida Clase L	Sin voto	6	6.000.000	0,00%
731	CESAR ARIEL CHANSIN AQUINO	Acciones Escriturales		Preferida Clase L	Sin voto	6	6.000.000	0,00%
732	JORGE RAMON UGARTE VILLALBA	Acciones Escriturales		Preferida Clase L	Sin voto	5	5.000.000	0,00%
733	JUAN JOSE RIQUELME OCHIPINTI	Acciones Escriturales		Preferida Clase L	Sin voto	5	5.000.000	0,00%
734	MARIA ELENA ACOSTA MONTIEL	Acciones Escriturales		Preferida Clase L	Sin voto	5	5.000.000	0,00%
735	FERNANDO ARIEL ALVAREZ	Acciones Escriturales		Preferida Clase L	Sin voto	5	5.000.000	0,00%
736	ANIL RAMESH MAHTANI LAKHWANI	Acciones Escriturales		Preferida Clase L	Sin voto	3	3.000.000	0,00%
737	SANTIAGO DANIEL MEDINA VALDEZ	Acciones Escriturales		Preferida Clase L	Sin voto	3	3.000.000	0,00%
738	DIEGO EMILIO VILLALBA AVILA	Acciones Escriturales		Preferida Clase L	Sin voto	2	2.000.000	0,00%
739	GERARDO SUGASTI BAEZ	Acciones Escriturales		Preferida Clase L	Sin voto	2	2.000.000	0,00%
740	MARIO MOISES PAREDES GOMEZ	Acciones Escriturales		Preferida Clase L	Sin voto	2	2.000.000	0,00%
741	EDUARDO NICOLAS GONZALEZ TOÑANEZ	Acciones Escriturales		Preferida Clase L	Sin voto	2	2.000.000	0,00%
742	RICARDO JESUS PAREDES PRATS	Acciones Escriturales		Preferida Clase L	Sin voto	1	1.000.000	0,00%
743	FMVV S.A.I.C.A.G.	215.001	215.710	Preferidas Clase M	Sin voto	710	710.000.000	0,33%
744	GUSTAVO GAMARRA MONTEFUSCO	215.711	217.010	Preferidas Clase M	Sin voto	1.300	1.300.000.000	0,61%
745	SDM SERVICIOS Y MANDATOS	217.011	217.510	Preferidas Clase M	Sin voto	500	500.000.000	0,23%
746	WILHEM ERNESTO JORGE SCHUPMAN GONZALEZ	217.511	219.510	Preferidas Clase M	Sin voto	2.000	2.000.000.000	0,94%
747	NORMA BEATRIZ MORINIGO INFANZON	219.511	219.660	Preferidas Clase M	Sin voto	150	150.000.000	0,07%
748	ANIBAL VICENTE PIRAINO SOSA	219.661	219.710	Preferidas Clase M	Sin voto	50	50.000.000	0,02%
749	JULIAN GUSTAVO MORINIGO VERA	219.711	220.010	Preferidas Clase M	Sin voto	300	300.000.000	0,14%
750	FMVV S.A.I.C.A.G.	220.011	220.110	Preferidas Clase M	Sin voto	100	100.000.000	0,05%
Total General						213.711	213.711.000.000	100%

[Firma]
CREDICENTRO S.A.E.C.A.
RUC: 80011000-5

INDIVIDUALIZACIÓN DE LOS QUINCE PRINCIPALES ACCIONISTAS

Nº	NOMBRE DEL ITULAR -ACCIONISTA	CANTIDAD ACCIONES	PARTICIPACIÓN
1	FMVV S.A.I.C.A.G.	61.381	28,72%
2	VICTOR HUGO VAZQUEZ	13.508	6,32%
3	JORGE ANDRES BERNARDES MENGUAL	10.734	5,02%
4	FERNANDO OTAZU MUSSIO	5.631	2,63%
5	CAJA DE JUBILACIONES Y PENSIONES DE LA ANDE	5.000	2,34%
6	COOPERATIVA SAN CRISTOBAL	5.000	2,34%
7	GUSTAVO ADOLFO GAMARRA	4.000	1,87%
8	GLADYS LIA MUNIAGURRIA	3.037	1,42%
9	ASEGURADORA PARAGUAYA S.A.	3.000	1,40%
10	CAJA MUTUAL DE COOPERATIVISTAS DEL PARAGUAY	3.000	1,40%
11	WILHEM ERNESTO JORGE SCHUPMAN GONZALEZ	2.000	0,94%
12	EDUARDO MENCHACA	1.900	0,89%
13	SANTIAGO GALEANO TOMBOLY	1.900	0,89%
14	LOPEZ MOREIRA JUAN CARLOS	1.828	0,86%
15	VARGAS DEMESTRI ALEJANDRO RAUL	1.665	0,78%
Total de Acciones		213.711	100,00%

ACCIONISTAS QUE DETENTAN EL 10% O MÁS DE LAS ACCIONES

ACCIONISTAS	TIPO	MONTO	PARTICIPACION	CANTIDAD
FMVV S.A.I.C.A.G.	Acciones Ordinarias y Preferidas	61.381.000.000	28,72%	61.381
Total		61.381.000.000	28,72%	61.381

CREDICENTRO S.A.E.C.A.
RUC: 80011000-5

CASA MATRIZ

Avda. Santa Teresa N° 1827 c/ Aviadores del Chaco y Hermino Maldonado.
Torres del Paseo - Torre 1, Piso 5.

+595 21 416 8000
www.credicentro.com

DIRECTORIO ACTUAL DE LA EMPRESA

PRESIDENTE	: VICTOR HUGO VAZQUEZ
VICEPRESIDENTE	: FEDERICO MIGUEL VAZQUEZ
DIRECTORA TITULAR	: GLADYS LIA MUNIAGURRIA
DIRECTORA TITULAR	: CAROLINA GALEANO
DIRECTOR TITULAR	: GABRIEL COSP
DIRECTOR TITULAR	: MARCO GALANTI
DIRECTOR TITULAR	: WILLIAM KENT
DIRECTOR SUPLENTE	: VENICIO SANCHEZ

BREVE SÍNTESIS DE LA TRAYECTORIA PROFESIONAL Y EXPERIENCIA DEL DIRECTORIO Y PRINCIPALES EJECUTIVOS



VICTOR VAZQUEZ. PRESIDENTE.

Más de 35 años de experiencia en el mercado. Fundador de la Cámara de Casas de Crédito. Fundador del comité que logró la creación del Bureau de crédito BICSA. Actualmente es miembro de BICSA (Buró de Información de Casas Comerciales) y Miembro de la Cámara de Casas de Crédito.

Universitario: IAE - Universidad Austral. Programa de Alta Dirección (PAD).



MIGUEL VAZQUEZ. VICEPRESIDENTE - CEO.

Más de 10 años de experiencia en el sector. Director de Proyectos de Inversión. Director de Proyectos de Innovación y Desarrollo.

Algunos de sus logros incluyen el registro de Credicentro S.A.E.C.A. en la Bolsa de Valores y Productos de Asunción S.A. en 2012, Certificación ISO 9001 versión 2015 diciembre de 2017 y la fusión y adquisición CrediPlus y Credimas, lo que permitió incursionar en el mercado de consumo.

Dentro de sus estudios están: IAE - Universidad Austral. Programa de Alta Dirección (PAD). Executive Program in Marketing – University of Miami 2013. Theory and Tools of the Harvard Negotiation Project – Harvard University 2014. Coaching Ontológico – YOICA 2014. El Arte de Negociar – IAE Business School 2014. Especialización en Finanzas INCAE 2017- 2018. Design Thinking – INCAE Singularity University 2017. Singularity University Global Summit 2018. (Miembro de Singularity University). Especialización en Business Management de la INCAE. (Cursando actualmente). Executive Education en Transformación Digital e Innovación de Servicios Financieros de la INCAE. (Cursando actualmente).

CREDICENTRO S.A.E.C.A.
RUC: 80110005

CASA MATRIZ

Avda. Santa Teresa N° 1827 c/ Aviadores del Chaco y Hermino Maldonado.
Torres del Paseo - Torre 1, Piso 5.

+595 21 416 8000
www.credicentro.com



LIA MUNIAGURRIA. DIRECTORA TITULAR.

Doctor en Bioquímica por la Universidad Nacional de Asunción. Licenciada en Gestión de Talento Humano por la ADEN Business School. Inicia su experiencia laboral como Bioquímica en el año 1986, posteriormente pasa a formar parte de Credicentro y actualmente ocupa el cargo de Directora Titular. Dirige el área de Responsabilidad Social Empresarial, donde ha establecido alianzas con Fundación Paraguaya, ADEC, Fundación Sarakí, Proclia, Fundación AMCHAN además de apoyar programas de instituciones del estado como el Ministerio de la Mujer con la Campaña ANIVÉ, el Ministerio de Salud como empresa Saludable, trabajando de cerca con el Instituto de Previsión Social y el Programa Nacional de Sangre.



CAROLINA BESTARD. DIRECTORA TITULAR.

Más de 25 años trabajando con empresas en asesoramiento en gestión de Personas. Psicóloga Laboral de la Universidad Católica Nuestra Señora de la Asunción. Coach Ontológico Profesional. Facilitador Internacional del Método Psych-k. Directora Ejecutiva de YOICA S.A. desde el año 2001. Directora de GREAT PLACE TO WORK Paraguay desde el año 2009. Directora Regional de GREAT PLACE TO WORK para Paraguay, Bolivia y Uruguay desde el año 2016. Directora Titular de Credicentro S.A.E.C.A. desde el año 2013.



GABRIEL COSP BAREIRO. DIRECTOR DE INNOVACION Y PROCESOS.

Senior Fintech Executive con experiencia internacional.

Trabajó durante 8 años en Univeler Paraguay en diferentes roles en las áreas Comercial, Marketing y Customer Development; en el 2008 se une al Grupo Millicom International Celular y toma el desafío de trasladarse a Tanzania, África donde lidera la introducción al mercado de la solución de billetera móvil para usuarios no bancarizados, proyecto exitoso que en el primer año logra la inserción de 1.000.000 de usuarios y nueve meses después alcanzó 2.000.000 de usuarios. Luego de 6 años fuera del país retorna para liderar el área de negocios de Tigo Money.

CREDICENTRO S.A.E.C.A.
RUC: 80011000-5



MARCO GALANTI. DIRECTOR COMERCIAL.

Más de 15 años de experiencia en alta dirección de empresas. Con formación en Finanzas y Administración Bancaria. Algunos de los directorios a su cargo: Tema Automotores (Chevrolet). Grupo Vierci. Telecel. Grupo Riquelme.

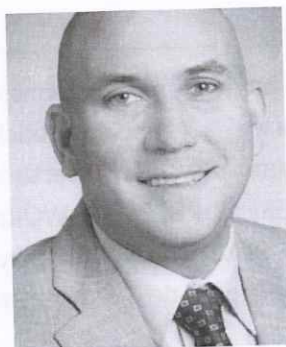

WILLIAM KENT. DIRECTOR FINANCIERO..

20 años de experiencia en Banca Privada e Inversores Internacionales, además del área Fintech. Ex Director Comercial y Co-Fundador de la Red de Pago Express. Desempeño funciones en Prudential Financial, Wachovia Securities, Wells Fargo Advisors, Morgan Stanley.

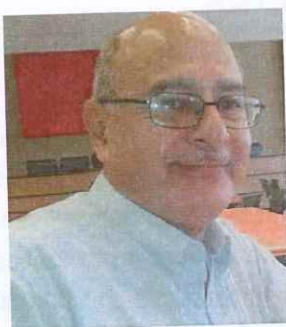

VENICIO SANCHEZ. DIRECTOR SUPLENTE.

Cuenta con una vasta experiencia en el sistema financiero como Director Ejecutivo del Fondo Nacional de la Cultura y las Artes (FONDEC) 2013/2014. Asesor Jurídico y Financiero de Panorama Cambios S.A. Director General de Asuntos Económicos 2007/2008. Miembro del Directorio del Banco Central del Paraguay 2003/ 2008 y Presidente Interino 2005. Coordinador de sistema de Pagos. Jefe de la Cámara Compensadora 2002/ 2003. Asesor de Gabinete Técnico de la Presidencia. Director del Departamento de Operaciones del Mercado Abierto. Jefe de sección de Mesa de Dinero. Máster en Administración de Empresas. Lic. en Contabilidad. Abogado. Lic. en Ciencias Políticas. Notario y Escribano Público.

CREDICENTRO S.A.E.C.A.
RUC: 30011000-5



JORGE GROSS BROWN. SÍNDICO TITULAR.

Amplia experiencia en práctica bancaria y corporativa en el área de Derecho comercial y bancario, Mercado de capitales e Inmobiliario asesorando a empresas locales en complejas operaciones realizadas en el mercado paraguayo. También ha trabajado en el Estudio Jurídico Fox Horan & Camerini LLP de Nueva York. Educación: New York University School of Law, Maestría en Derecho Comercial y Societario (LL.M, 2009), Universidad Católica de Asunción (Abogado, Sobresaliente, 2006), Washington College, Maryland, USA (Licenciado en Economía y Ciencias Políticas, 2001).



RICARDO FERNÁNDEZ. SÍNDICO SUPLENTE.

Abogado de la Universidad Nacional de Asunción con Distinción integrante del Cuadro de Honor, Notario y Escribano Público de la Universidad Nacional de Asunción. Asesor legal en empresas como: Credicentro, ACISA, Falls Buss SRL, Municipalidad de Katuete, Motormarket y Rieder entre otros.



LUIS LINARES. GERENTE GENERAL.

Colombiano con 7 años de experiencia y 18 proyectos en Consultoría orientada al mejoramiento de sistemas de trabajo y optimización de procesos, ayudando a sus clientes a alcanzar sus objetivos estratégicos y operativos en sectores financieros, retail, energético, petróleo, telecomunicaciones, alimentos y bebidas, farmacéutico y comercialización entre otros, para las regiones de Estados Unidos, México, Perú, Paraguay, Colombia y República Dominicana. Trabajó como Gerente de Proyectos y Operaciones en London Consulting Group y Crowe Horwath. Adicionalmente trabajó 5 años en el sector financiero colombiano en entidades como Banco Falabella, Banco AV Villas y Ripley CF. También fue parte del departamento de Operaciones del Banco BANIF en Madrid España. Máster en Finanzas del CIFF (Universidad de Alcalá y Banco Santander España) e Ingeniero Industrial de la Pontificia Universidad Javeriana de Colombia.

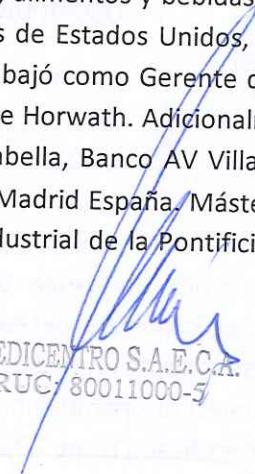
CREDICENTRO S.A.E.C.A.
RUC: 80011000-5



HUGO TORRENTS. GERENTE COMERCIAL.

A partir del 2005 se dedicó a emprendimientos propios en el rubro comercial minorista, los cuales fueron vendidos en el año 2012 a un grupo empresarial paraguayo. Director de Consultora Pemex Paraguay-Perú Año 2012 (Personas y Empresas Exitosas). Especialista en Emprendimiento y Gestión de PYMES, Marketing, Ventas, Servicio al cliente, Liderazgo & Excelencia, Inteligencia Emocional, Trabajo en Equipo. Más de 200 talleres impartidos entre Paraguay, Perú y Argentina. Asesor de Ventas certificado C-Sales para Mercedes Benz Latinoamérica en el año 2009. En el año 2013 incursiono en el sector financiero pasando por la Gerencia General en Satecsa del grupo de la Financiera Paraguaya Japonesa y actualmente se desempeña como Gerente Comercial de Credicentro.



ENRIQUE VERA. GERENTE ADMINISTRATIVO Y FINANCIERO.

Cuenta con una trayectoria de 18 años en rubro financiero, desempeñándose en áreas administrativas, operativas y comerciales en entidades como: ABN AMRO Bank, Financiera Atlas S.A.E.C.A., (actualmente Banco Atlas S.A.), Banco Integración S.A. y Banco Amambay S.A. (actualmente Banco Basa), en proyectos de estructuración de productos, estrategias comerciales y de marketing, procesos de fusiones y adquisiciones (M&A). Licenciado en Administración de Empresas por la Universidad Católica Nuestra Señora de la Asunción. Realizo cursos de especialización en Gestión de Marketing de Servicios en la Universidad de Miami y de Estrategias Financieras en el INCAE en la Ciudad de Panamá. Actualmente se encuentra en etapa de culminación del Máster en Finanzas desarrollado por la Escuela de Negocios INCAE de Costa Rica.



OSCAR URDAPILLETÁ. GERENTE DE AUDITORÍA.

Cuenta con más de 25 años de experiencia en el sistema bancario desempeñando funciones Administrativas y de Control Interno en diferentes bancos como ser: Citibank, Interbanco (actualmente ITAÚ), Banco Integración (actualmente Banco Atlas) y Visión Banco. Fue miembro de la Comisión Directiva del Instituto de Auditores Internos – Capítulo Paraguay y en el año 2016 desempeñó funciones como “Titular Alterno” del Comité de Riesgo Operacional de la Asociación de Bancos del Paraguay, interactuando con referentes del Banco Central del Paraguay sobre temas vinculantes a la gestión de riesgo en el sistema financiero local. Capacitador desde el año 2013 para diferentes organizaciones y entidades del Paraguay. Asesor y consultor externo de diferentes organizaciones que se encuentran en proceso de implementación de la gestión de riesgo operacional. Certificado como “Operational Risk Manager” desde el año 2017.

CREDICENTRO S.A.E.C.A.
RUC: 80011000-5



JULIO REY. GERENTE DE RIESGO INTEGRAL.

Cuenta con 20 años de experiencia trabajando para entidades multinacionales vinculadas a los mercados asegurador y financiero, habiendo desempeñado funciones de Jefe de Siniestros y Sub Gerente Técnico (Real Seguros – Grupo ABN AMRO, MAPFRE SEGUROS), Gerencia de Riesgos en BBVA PARAGUAY, así también la Dirección Financiera del Grupo Industrial BARR. Egresado de la Universidad Católica Ntra. Sra. de la Asunción con el título de Licenciado en Administración de Empresas, habiendo realizado posteriormente un postgrado en la misma universidad obteniendo el título de Especialista en Gestión de Negocios. Actualmente se encuentra en etapa de culminación del Máster en Finanzas desarrollado por la Escuela de Negocios INCAE de Costa Rica.



CESAR ASTIGARRAGA. GERENTE DE TECNOLOGÍA.

Profesional con 11 años de experiencia gestionando equipos y proyectos en entidades financieras, tales como Banco Amambay (hoy Banco Basa), Banco Itaú, entre otros. Liderando proyectos como: Implementación del Core Bancario ITGF, desarrollo de la plataforma de gestión de seguridad biométrica para los clientes (Credikac), desarrollo de la APP integral de Credicentro que permite la autogestión del cliente con aprobación automática 24/7. Formado académicamente en la Universidad Autónoma de Asunción, con el título de Licenciado en Análisis de Sistemas. Adicionalmente, desarrollándose en programas de liderazgo y crecimiento profesional en la IAE, miembro de Singularity University, y participa en congresos y talleres en América y Europa.



MIGUEL LOZADA. GERENTE DE INNOVACIÓN.

Con una trayectoria de más de 7 años desarrollando diversos roles en proyectos de consultoría de estrategia organizacional y gestión por indicadores para la mejora continua en Chile, Colombia, México y Paraguay, su rol más reciente, hasta 2018 como Gerente de Proyecto para London Consulting Group.

Algunos proyectos y sectores destacables en su experiencia incluyen negociaciones estratégicas y control presupuestal para para la industria de Seguros de salud laborar y el sector Universitario Privado. Reingeniería, implementación y desarrollo del modelo de Gestión Comercial en fuerzas comerciales especializadas para el Sector Bancario. Cobranza y reestructuración de deuda para agro-financiamiento. Con un enfoque permanente en la obtención de resultados tangibles para los clientes. Como parte de su enfoque en mejora continua ha desarrollado y aplicado las habilidades para generar y gestionar el cambio cultural y operacional dentro de las organizaciones.

CREDICENTRO S.L.D.S.A.
RUC: 30011000-5



DIANA MONGELÓS. GERENTE DE TALENTO HUMANO.

Profesional en el área de Talento Humano con 15 años de experiencia, formada en compañías multinacionales como Cervepar S.A, Tigre Paraguay S.A entre otras, desempeñando cargos de liderazgo con foco en la construcción de culturas efectivas y el desarrollo de los colaboradores para el cumplimiento de los objetivos organizacionales. Coach ejecutiva freelancer de más de 20 ejecutivos que buscan potenciar su liderazgo personal y el de sus organizaciones. Abogada por la Universidad Nacional de Asunción, Coach Ontológica Profesional por la Consultora Yoica, en proceso de tesis Maestría en Gestión Estratégica en RRHH de la Universidad Americana, Certificación Internacional del Método ALBA EMOTING™ para trabajos corporales y emocionales (avalados por Newfield, CL.), Máster en Coaching Holístico Integrativo por la Consultora Alas. Entre sus logros en Credicentro está el reconocimiento obtenido por la consultora internacional Great Place to Work, en la categoría de Empresas Nacionales.



PAOLA MEZA. GERENTE DE MARKETING.

Con 20 años de experiencia en las áreas de Marketing, Comercial y Atención a Clientes, en multinacionales como Tigo y el Grupo Vierci y empresas familiares de los sectores de productos de consumo masivo, selectivo y servicios de telecomunicaciones, en proyectos de comunicación, marketing, branding, experiencia a clientes e innovación. Licenciada en Comercio Internacional de la Universidad Católica de Asunción, Graduada con Distinción en el Máster en Administración de Empresas de la Universidad Católica de Asunción y Master en Negocios Internacionales con especialización en Asia, Europa y América Latina por la Universidad Pompeu Fabra de Barcelona, España.



VICTOR MOREL. GERENTE DE OPERACIONES.

Trabajando para empresas del sistema financiero desde el 2.001, lleva 16 años de trayectoria en el rubro. Realizó gestiones en distintas áreas y departamentos en varias instituciones, prestando servicios para Citibank, Interbanco (hoy Banco Itaú), Banco Integración y Banco Regional, entre otros. En este último ocupó cargos de Jefatura de áreas operativas, atención al cliente y Gerencia de sucursales.

Realizó tareas y se desempeñó como líder de equipos operacionales y comerciales, telemarketing, contact center, atención al cliente, fuerza de ventas y clearing. El mix de conocimientos en el área operativa y comercial aportan un valor agregado a su gestión enfocando las mismas al desarrollo de los productos y servicios con enfoque al cliente y sus necesidades.



CREDICENTRO S.A.E.C.A.
RUC: 80011000-5



ANGIE BENEGAS. GERENTE DE PRODUCTOS.

Más de 9 años de experiencia en Proyectos de Desarrollo de Software para entidades financieras. Lideró la reingeniería de la Banca Web y Mobile, y el Diseño de Experiencia de Usuarios de: BBVA, Familiar, Atlas, Regional, BNF, TU Financiera, Financiera El Comercio, Bepsa y Agencia Fiduciaria de Desarrollo.



MONICA GADEA. SUB GERENTE ADMINISTRATIVA.

Contadora Pública de la Universidad Nacional de Asunción, con especializaciones en Derecho Tributario y Técnico Impositivo, actualmente se encuentra cursando una Maestría en Dirección y Administración de Empresas en la Universidad Americana.

Ejerciendo posiciones de liderazgo hace más de 10 años en las áreas Administrativas y Contables en empresas privadas como Consulting & Management, Proquitec S.A., Perfecta Automotores S.A.; donde el eje de su colaboración se centró en la reingeniería de procesos administrativos eficientes y automatizados así como la conformación de equipos de trabajo autónomos y alineados a la cultura deseada.



CREDICENTRO S.A.E.C.A.
RUC: 80011000-5

ORGANIGRAMA

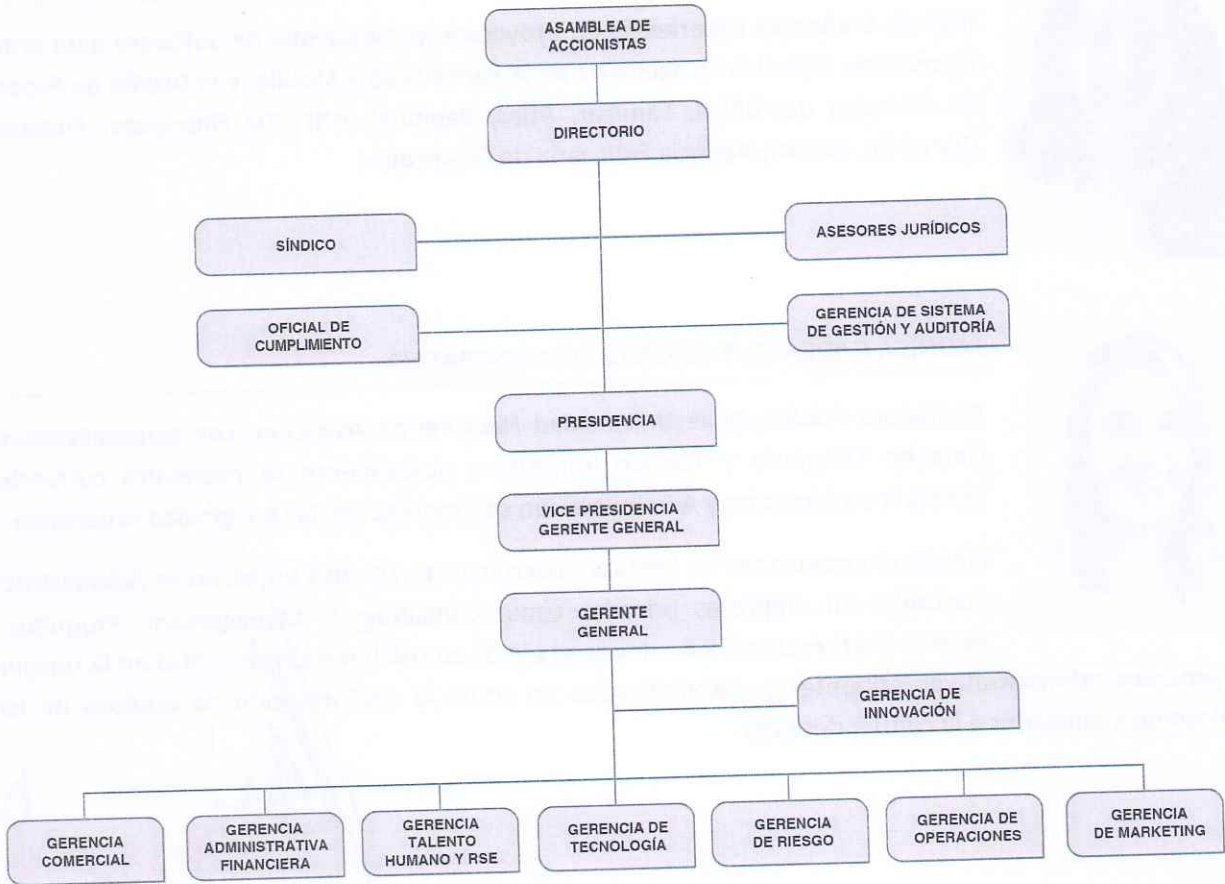

RESUMEN DE LAS TRANSACCIONES DE LOS ÚLTIMOS SEIS MESES

SISTEMA TRADICIONAL

Fecha	Operación	Clase Acción	Mercado	Tipo Operación	Valor Negociado	Cantidad	Volumen
29-11-2019	59.573	PN	Secundario	Normal	1.152.904	622	717.106.288

CREDECENTRO S.A.E.C.A.
RUC: 80011000-5

SISTEMA ELECTRONICO DE NEGOCIACIONES 05/06/2019 AL 29/11/2019

N° Operación	Tipo	Serie	Cantidad	Mercado	Cotización	Fecha	Volumen Total en Gs
462.002	Venta	PYCCOP0V9346	150	Primaria	100	5/6/2019	150.000.000
462.024	Venta	PYCCOP0V9346	525	Primaria	100	5/6/2019	525.000.000
462.025	Venta	PYCCOP0V9346	640	Primaria	100	5/6/2019	640.000.000
462.026	Venta	PYCCOP0V9346	50	Primaria	100	5/6/2019	50.000.000
462.027	Venta	PYCCOP0V9346	1300	Primaria	100	5/6/2019	1.300.000.000
462.028	Venta	PYCCOP0V9346	100	Primaria	100	5/6/2019	100.000.000
462.029	Venta	PYCCOP0V9346	10	Primaria	100	5/6/2019	10.000.000
462.030	Venta	PYCCOP0V9346	400	Primaria	100	5/6/2019	400.000.000
462.031	Venta	PYCCOP0V9346	500	Primaria	100	5/6/2019	500.000.000
462.032	Venta	PYCCOP0V9346	50	Primaria	100	5/6/2019	50.000.000
462.033	Venta	PYCCOP0V9346	100	Primaria	100	5/6/2019	100.000.000
462.034	Venta	PYCCOP0V9346	20	Primaria	100	5/6/2019	20.000.000
462.035	Venta	PYCCOP0V9346	250	Primaria	100	5/6/2019	250.000.000
462.036	Venta	PYCCOP0V9346	100	Primaria	100	5/6/2019	100.000.000
462.037	Venta	PYCCOP0V9346	60	Primaria	100	5/6/2019	60.000.000
462.038	Venta	PYCCOP0V9346	1000	Primaria	100	5/6/2019	1.000.000.000
462.039	Venta	PYCCOP0V9346	15	Primaria	100	5/6/2019	15.000.000
462.040	Venta	PYCCOP0V9346	300	Primaria	100	5/6/2019	300.000.000
462.041	Venta	PYCCOP0V9346	100	Primaria	100	5/6/2019	100.000.000
462.042	Venta	PYCCOP0V9346	100	Primaria	100	5/6/2019	100.000.000
462.043	Venta	PYCCOP0V9346	100	Primaria	100	5/6/2019	100.000.000
462.044	Venta	PYCCOP0V9346	40	Primaria	100	5/6/2019	40.000.000
462.045	Venta	PYCCOP0V9346	135	Primaria	100	5/6/2019	135.000.000
462.046	Venta	PYCCOP0V9346	200	Primaria	100	5/6/2019	200.000.000
462.047	Venta	PYCCOP0V9346	70	Primaria	100	5/6/2019	70.000.000
462.048	Venta	PYCCOP0V9346	18	Primaria	100	5/6/2019	18.000.000
462.049	Venta	PYCCOP0V9346	50	Primaria	100	5/6/2019	50.000.000
462.050	Venta	PYCCOP0V9346	50	Primaria	100	5/6/2019	50.000.000
462.051	Venta	PYCCOP0V9346	100	Primaria	100	5/6/2019	100.000.000
462.052	Venta	PYCCOP0V9346	60	Primaria	100	5/6/2019	60.000.000
462.053	Venta	PYCCOP0V9346	40	Primaria	100	5/6/2019	40.000.000
462.054	Venta	PYCCOP0V9346	90	Primaria	100	5/6/2019	90.000.000
462.055	Venta	PYCCOP0V9346	620	Primaria	100	5/6/2019	620.000.000
462.056	Venta	PYCCOP0V9346	50	Primaria	100	5/6/2019	50.000.000
462.057	Venta	PYCCOP0V9346	20	Primaria	100	5/6/2019	20.000.000
462.058	Venta	PYCCOP0V9346	130	Primaria	100	5/6/2019	130.000.000
462.059	Venta	PYCCOP0V9346	1000	Primaria	100	5/6/2019	1.000.000.000
462.060	Venta	PYCCOP0V9346	50	Primaria	100	5/6/2019	50.000.000
462.061	Venta	PYCCOP0V9346	150	Primaria	100	5/6/2019	150.000.000
462.062	Venta	PYCCOP0V9346	20	Primaria	100	5/6/2019	20.000.000
462.063	Venta	PYCCOP0V9346	17	Primaria	100	5/6/2019	17.000.000
462.064	Venta	PYCCOP0V9346	50	Primaria	100	5/6/2019	50.000.000
462.065	Venta	PYCCOP0V9346	20	Primaria	100	5/6/2019	20.000.000
462.066	Venta	PYCCOP0V9346	21	Primaria	100	5/6/2019	21.000.000
462.067	Venta	PYCCOP0V9346	100	Primaria	100	5/6/2019	100.000.000
462.068	Venta	PYCCOP0V9346	5000	Primaria	100	5/6/2019	5.000.000.000
462.069	Venta	PYCCOP0V9346	36029	Primaria	100	5/6/2019	36.029.000.000
463.038	Venta	PYCCOP0V9346	40	Secundaria	101,1993	6/6/2019	40.479.720

CASA MATRIZ

Avda. Santa Teresa N° 1827 c/ Aviadores del Chaco y Hermino Maldonado.
Torres del Paseo - Torre 1, Piso 5.

CREDICENTRO S.A. S.C.A.
RUC: 80011000-2

+595 21 416 8000
www.credicentro.com

463.039	Venta	PYCCOPOV9346	10	Secundaria	100,0493	6/6/2019	10.004.930
464.014	Venta	PYCCOPOV9346	30	Secundaria	101,5486	7/6/2019	30.464.580
464.023	Venta	PYCCOPOV9346	50	Secundaria	101,5486	7/6/2019	50.774.300
464.030	Venta	PYCCOPOV9346	50	Secundaria	101,0986	7/6/2019	50.549.300
464.031	Venta	PYCCOPOV9346	20	Secundaria	101,0986	7/6/2019	20.219.720
464.032	Venta	PYCCOPOV9346	25	Secundaria	101,0986	7/6/2019	25.274.650
464.033	Venta	PYCCOPOV9346	20	Secundaria	101,0986	7/6/2019	20.219.720
464.034	Venta	PYCCOPOV9346	160	Secundaria	101,0986	7/6/2019	161.757.760
464.035	Venta	PYCCOPOV9346	50	Secundaria	101,0986	7/6/2019	50.549.300
464.036	Venta	PYCCOPOV9346	50	Secundaria	101,0986	7/6/2019	50.549.300
464.037	Venta	PYCCOPOV9346	50	Secundaria	101,0986	7/6/2019	50.549.300
464.038	Venta	PYCCOPOV9346	500	Secundaria	100,0986	7/6/2019	500.493.000
464.039	Venta	PYCCOPOV9346	500	Secundaria	100,0986	7/6/2019	500.493.000
464.040	Venta	PYCCOPOV9346	50	Secundaria	100,0986	7/6/2019	50.049.300
464.041	Venta	PYCCOPOV9346	100	Secundaria	100,0986	7/6/2019	100.098.600
464.042	Venta	PYCCOPOV9346	20	Secundaria	100,0986	7/6/2019	20.019.720
464.043	Venta	PYCCOPOV9346	20	Secundaria	100,0986	7/6/2019	20.019.720
464.044	Venta	PYCCOPOV9346	5	Secundaria	100,0986	7/6/2019	5.004.930
464.045	Venta	PYCCOPOV9346	2	Secundaria	100,0986	7/6/2019	2.001.972
464.046	Venta	PYCCOPOV9346	6	Secundaria	100,0986	7/6/2019	6.005.916
465.092	Venta	PYCCOPOV9346	150	Secundaria	101,2466	10/6/2019	151.869.900
465.093	Venta	PYCCOPOV9346	41	Secundaria	101,2466	10/6/2019	41.511.106
466.002	Venta	PYCCOPOV9346	10	Secundaria	100,2466	11/6/2019	10.024.660
466.003	Venta	PYCCOPOV9346	30	Secundaria	100,2466	11/6/2019	30.073.980
466.004	Venta	PYCCOPOV9346	140	Secundaria	100,2959	11/6/2019	140.414.260
466.005	Venta	PYCCOPOV9346	640	Secundaria	100,2959	11/6/2019	641.893.760
466.006	Venta	PYCCOPOV9346	18	Secundaria	100,2959	11/6/2019	18.053.262
466.007	Venta	PYCCOPOV9346	3	Secundaria	100,2959	11/6/2019	3.008.877
466.016	Venta	PYCCOPOV9346	200	Secundaria	101,2959	11/6/2019	202.591.800
466.017	Venta	PYCCOPOV9346	100	Secundaria	101,2959	11/6/2019	101.295.900
466.018	Venta	PYCCOPOV9346	44	Secundaria	101,2959	11/6/2019	44.570.196
466.019	Venta	PYCCOPOV9346	3	Secundaria	101,2959	11/6/2019	3.038.877
466.020	Venta	PYCCOPOV9346	200	Secundaria	101,2959	11/6/2019	202.591.800
466.021	Venta	PYCCOPOV9346	280	Secundaria	101,2959	11/6/2019	283.628.520
466.022	Venta	PYCCOPOV9346	50	Secundaria	101,2959	11/6/2019	50.647.950
466.023	Venta	PYCCOPOV9346	23	Secundaria	101,2959	11/6/2019	23.298.057
466.024	Venta	PYCCOPOV9346	50	Secundaria	101,2466	11/6/2019	50.623.300
466.025	Venta	PYCCOPOV9346	50	Secundaria	101,2466	11/6/2019	50.623.300
467.002	Venta	PYCCOPOV9346	1000	Secundaria	100,3452	12/6/2019	1.003.452.000
467.003	Venta	PYCCOPOV9346	760	Secundaria	100,3452	12/6/2019	762.623.520
467.004	Venta	PYCCOPOV9346	75	Secundaria	100,3452	12/6/2019	75.258.900
467.005	Venta	PYCCOPOV9346	8	Secundaria	100,3452	12/6/2019	8.027.616
467.048	Venta	PYCCOPOV9346	100	Secundaria	101,3452	12/6/2019	101.345.200
468.002	Venta	PYCCOPOV9346	20	Secundaria	100,3945	13/6/2019	20.078.900
468.003	Venta	PYCCOPOV9346	5	Secundaria	100,3945	13/6/2019	5.019.725
468.004	Venta	PYCCOPOV9346	34	Secundaria	100,3945	13/6/2019	34.134.130

468.005	Venta	PYCCOP0V9346	11	Secundaria	101,3945	13/6/2019	11.153.395
469.002	Venta	PYCCOP0V9346	200	Secundaria	100,4438	14/6/2019	200.887.600
469.003	Venta	PYCCOP0V9346	65	Secundaria	100,4438	14/6/2019	65.288.470
469.004	Venta	PYCCOP0V9346	60	Secundaria	101,4438	14/6/2019	60.866.280
471.001	Venta	PYCCOP0V9346	1828	Secundaria	100,6411	18/6/2019	1.839.719.308
471.003	Venta	PYCCOP0V9346	8	Secundaria	100,6411	18/6/2019	8.051.288
471.004	Venta	PYCCOP0V9346	175	Secundaria	100,6411	18/6/2019	176.121.925
471.005	Venta	PYCCOP0V9346	48	Secundaria	100,6411	18/6/2019	48.307.728
472.007	Venta	PYCCOP0V9346	40	Secundaria	100,6904	19/6/2019	40.276.160
472.030	Venta	PYCCOP0V9346	30	Secundaria	101,6904	19/6/2019	30.507.120
473.004	Venta	PYCCOP0V9346	2	Secundaria	102,1411	20/6/2019	2.042.822
473.005	Venta	PYCCOP0V9346	2	Secundaria	102,1411	20/6/2019	2.042.822
473.006	Venta	PYCCOP0V9346	2	Secundaria	102,1411	20/6/2019	2.042.822
473.007	Venta	PYCCOP0V9346	5	Secundaria	100,7397	20/6/2019	5.036.985
474.002	Venta	PYCCOP0V9346	50	Secundaria	100,789	21/6/2019	50.394.500
474.041	Venta	PYCCOP0V9346	10	Secundaria	101,789	21/6/2019	10.178.900
476.002	Venta	PYCCOP0V9346	20	Secundaria	100,9863	25/6/2019	20.197.260
476.003	Venta	PYCCOP0V9346	50	Secundaria	100,9863	25/6/2019	50.493.150
476.004	Venta	PYCCOP0V9346	400	Secundaria	100,9863	25/6/2019	403.945.200
477.002	Venta	PYCCOP0V9346	300	Secundaria	101,0356	26/6/2019	303.106.800
477.003	Venta	PYCCOP0V9346	4	Secundaria	101,0356	26/6/2019	4.041.424
477.127	Venta	PYCCOP0V9346	130	Secundaria	102,0356	26/6/2019	132.646.280
478.002	Venta	PYCCOP0V9346	1000	Secundaria	101,0849	27/6/2019	1.010.849.000
479.002	Venta	PYCCOP0V9346	13	Secundaria	101,1342	28/6/2019	13.147.446
480.002	Venta	PYCCOP0V9346	500	Secundaria	100	1/7/2019	500.000.000
480.003	Venta	PYCCOP0V9346	10	Secundaria	100	1/7/2019	10.000.000
481.002	Venta	PYCCOP0V9346	37	Secundaria	100,0493	2/7/2019	37.018.241
481.003	Venta	PYCCOP0V9346	30	Secundaria	100,0493	2/7/2019	30.014.790
481.011	Venta	PYCCOP0V9346	1	Secundaria	101,0492	2/7/2019	1.010.492
481.014	Venta	PYCCOP0V9346	83	Secundaria	101,0492	2/7/2019	83.870.836
481.015	Venta	PYCCOP0V9346	45	Secundaria	101,0492	2/7/2019	45.472.140
482.007	Venta	PYCCOP0V9346	150	Secundaria	100,0986	3/7/2019	150.147.900
482.008	Venta	PYCCOP0V9346	12	Secundaria	100,0986	3/7/2019	12.011.832
483.002	Venta	PYCCOP0V9346	16	Secundaria	99,5979	4/7/2019	15.935.664
483.003	Venta	PYCCOP0V9346	150	Secundaria	100,1479	4/7/2019	150.221.850
483.010	Venta	PYCCOP0V9346	50	Secundaria	100,1479	4/7/2019	50.073.950
483.041	Venta	PYCCOP0V9346	918	Secundaria	100,1479	4/7/2019	919.357.722
484.006	Venta	PYCCOP0V9346	6	Secundaria	100,1973	5/7/2019	6.011.838
484.007	Venta	PYCCOP0V9346	40	Secundaria	100,1973	5/7/2019	40.078.920
484.010	Venta	PYCCOP0V9346	150	Secundaria	100,1973	5/7/2019	150.295.950
484.011	Venta	PYCCOP0V9346	100	Secundaria	100,1973	5/7/2019	100.197.300
485.006	Venta	PYCCOP0V9346	250	Secundaria	100,3452	8/7/2019	250.863.000
486.006	Venta	PYCCOP0V9346	20	Secundaria	100,3945	9/7/2019	20.078.900

CASA MATRIZ

Avda. Santa Teresa N° 1827 c/ Aviadores del Chaco y Hermino Maldonado.
Torres del Paseo - Torre 1, Piso 5.

CREDICENTRO S.A.E.C.A.
RUC: 80011060-5

+595 21 416 8000
www.credicentro.com

486.025	Venta	PYCCOPOV9346	150	Secundaria	101,3945	9/7/2019	152.091.750
487.007	Venta	PYCCOPOV9346	1000	Secundaria	100,4438	10/7/2019	1.004.438.000
488.036	Venta	PYCCOPOV9346	10	Secundaria	101,4931	11/7/2019	10.149.310
489.006	Venta	PYCCOPOV9346	10	Secundaria	100,5425	12/7/2019	10.054.250
489.007	Venta	PYCCOPOV9346	25	Secundaria	100,5425	12/7/2019	25.135.625
490.003	Venta	PYCCOPOV9346	10	Secundaria	100,6904	15/7/2019	10.069.040
490.004	Venta	PYCCOPOV9346	10	Secundaria	101,6903	15/7/2019	10.169.030
490.009	Venta	PYCCOPOV9346	100	Secundaria	101,6904	15/7/2019	101.690.400
490.023	Venta	PYCCOPOV9346	500	Secundaria	101,6903	15/7/2019	508.451.500
491.003	Venta	PYCCOPOV9346	1000	Secundaria	100,7397	16/7/2019	1.007.397.000
491.004	Venta	PYCCOPOV9346	15	Secundaria	101,7397	16/7/2019	15.260.955
492.021	Venta	PYCCOPOV9346	50	Secundaria	101,789	17/7/2019	50.894.500
493.010	Venta	PYCCOPOV9346	5	Secundaria	101,8383	18/7/2019	5.091.915
494.003	Venta	PYCCOPOV9346	10	Secundaria	100,8877	19/7/2019	10.088.770
494.008	Venta	PYCCOPOV9346	150	Secundaria	101,8877	19/7/2019	152.831.550
494.009	Venta	PYCCOPOV9346	350	Secundaria	101,8877	19/7/2019	356.606.950
494.044	Venta	PYCCOPOV9346	200	Secundaria	101,8877	19/7/2019	203.775.400
495.001	Venta	PYCCOPOV9346	200	Secundaria	101,0356	22/7/2019	202.071.200
495.002	Venta	PYCCOPOV9346	200	Secundaria	102,8877	22/7/2019	205.775.400
495.005	Venta	PYCCOPOV9346	10	Secundaria	102,0355	22/7/2019	10.203.550
496.002	Venta	PYCCOPOV9346	100	Secundaria	101,0849	23/7/2019	101.084.900
498.009	Venta	PYCCOPOV9346	120	Secundaria	101,1836	25/7/2019	121.420.320
498.010	Venta	PYCCOPOV9346	10	Secundaria	101,1836	25/7/2019	10.118.360
499.005	Venta	PYCCOPOV9346	35	Secundaria	101,2329	26/7/2019	35.431.515
501.003	Venta	PYCCOPOV9346	35	Secundaria	101,4301	30/7/2019	35.500.535
501.004	Venta	PYCCOPOV9346	20	Secundaria	101,4301	30/7/2019	20.286.020
501.005	Venta	PYCCOPOV9346	30	Secundaria	102,4301	30/7/2019	30.729.030
501.027	Venta	PYCCOPOV9346	90	Secundaria	101,4301	30/7/2019	91.287.090
502.006	Venta	PYCCOPOV9346	1	Secundaria	101,4795	31/7/2019	1.014.795
502.007	Venta	PYCCOPOV9346	9	Secundaria	101,4795	31/7/2019	9.133.155
502.031	Venta	PYCCOPOV9346	100	Secundaria	102,4795	31/7/2019	102.479.500
503.003	Venta	PYCCOPOV9346	150	Secundaria	101,5288	1/8/2019	152.293.200
503.004	Venta	PYCCOPOV9346	11	Secundaria	101,5288	1/8/2019	11.168.168
503.005	Venta	PYCCOPOV9346	150	Secundaria	101,5288	1/8/2019	152.293.200
504.003	Venta	PYCCOPOV9346	420	Secundaria	101,5781	2/8/2019	426.628.020
504.004	Venta	PYCCOPOV9346	500	Secundaria	101,5781	2/8/2019	507.890.500
504.006	Venta	PYCCOPOV9346	50	Secundaria	102,578	2/8/2019	51.289.000
507.005	Venta	PYCCOPOV9346	160	Secundaria	101,8247	7/8/2019	162.919.520
509.005	Venta	PYCCOPOV9346	10	Secundaria	103,4233	9/8/2019	10.342.330
510.003	Venta	PYCCOPOV9346	30	Secundaria	102,5288	12/8/2019	30.758.640
510.004	Venta	PYCCOPOV9346	38	Secundaria	103,0712	12/8/2019	39.167.056
510.007	Venta	PYCCOPOV9346	100	Secundaria	103,0712	12/8/2019	103.071.200
510.008	Venta	PYCCOPOV9346	100	Secundaria	104,0712	12/8/2019	104.071.200
511.003	Venta	PYCCOPOV9346	10	Secundaria	102,1205	13/8/2019	10.212.050
511.004	Venta	PYCCOPOV9346	40	Secundaria	103,6205	13/8/2019	41.448.200
512.012	Venta	PYCCOPOV9346	70	Secundaria	102,1699	14/8/2019	71.518.930
513.003	Venta	PYCCOPOV9346	30	Secundaria	102,2685	16/8/2019	30.680.550
514.003	Venta	PYCCOPOV9346	500	Secundaria	102,4164	19/8/2019	512.082.000
515.002	Venta	PYCCOPOV9346	50	Secundaria	102,4658	20/8/2019	51.232.900
515.003	Venta	PYCCOPOV9346	500	Secundaria	102,4658	20/8/2019	512.329.000
516.030	Venta	PYCCOPOV9346	50	Secundaria	103,5151	21/8/2019	51.757.550
516.041	Venta	PYCCOPOV9346	5	Secundaria	102,5151	21/8/2019	5.125.755

CASA MATRIZ

Avda. Santa Teresa N° 1827 c/ Aviadores del Chaco y Hermino Maldonado.
Torres del Paseo - Torre 1, Piso 5.

CREDICENTRO S.A.E.C.A.
RUC: 80011000-5

+595 21 416 8000
www.credicentro.com

549.019	Venta	PYCCOPOV9346	2489	Secundaria	100,1973	4/10/2019	2.493.910.797
550.003	Venta	PYCCOPOV9346	10	Secundaria	100,3452	7/10/2019	10.034.520
550.004	Venta	PYCCOPOV9346	200	Secundaria	100,6973	7/10/2019	201.394.600
550.005	Venta	PYCCOPOV9346	100	Secundaria	100,6973	7/10/2019	100.697.300
550.008	Venta	PYCCOPOV9346	22	Secundaria	100,3452	7/10/2019	22.075.944
550.009	Venta	PYCCOPOV9346	3	Secundaria	100,3452	7/10/2019	3.010.356
550.010	Venta	PYCCOPOV9734	3	Secundaria	100,0491	7/10/2019	3.001.473
550.019	Venta	PYCCOPOV9734	300	Secundaria	100,5424	7/10/2019	301.627.200
550.022	Venta	PYCCOPOV9734	1	Secundaria	100,3945	7/10/2019	1.003.945
550.023	Venta	PYCCOPOV9734	1	Secundaria	100,3945	7/10/2019	1.003.945
551.013	Venta	PYCCOPOV9346	100	Secundaria	100,3945	8/10/2019	100.394.500
551.014	Venta	PYCCOPOV9346	30	Secundaria	100,3944	8/10/2019	30.118.320
551.035	Venta	PYCCOPOV9734	25	Secundaria	100,5918	8/10/2019	25.147.950
552.005	Venta	PYCCOPOV9734	1	Secundaria	100,6411	9/10/2019	1.006.411
552.006	Venta	PYCCOPOV9734	1	Secundaria	100,6411	9/10/2019	1.006.411
552.021	Venta	PYCCOPOV9734	50	Secundaria	100,6411	9/10/2019	50.320.550
553.019	Venta	PYCCOPOV9346	10	Secundaria	100,4932	10/10/2019	10.049.320
553.020	Venta	PYCCOPOV9346	10	Secundaria	100,4932	10/10/2019	10.049.320
553.021	Venta	PYCCOPOV9346	300	Secundaria	100,4932	10/10/2019	301.479.600
553.036	Venta	PYCCOPOV9346	100	Secundaria	100,4932	10/10/2019	100.493.200
554.006	Venta	PYCCOPOV9346	10	Secundaria	100,5425	11/10/2019	10.054.250
554.007	Venta	PYCCOPOV9734	1	Secundaria	100,7397	11/10/2019	1.007.397
554.008	Venta	PYCCOPOV9734	61	Secundaria	100,7397	11/10/2019	61.451.217
554.030	Venta	PYCCOPOV9346	15	Secundaria	100,5425	11/10/2019	15.081.375
554.031	Venta	PYCCOPOV9346	30	Secundaria	100,5425	11/10/2019	30.162.750
554.034	Venta	PYCCOPOV9734	50	Secundaria	100,7397	11/10/2019	50.369.850
554.035	Venta	PYCCOPOV9734	25	Secundaria	100,7397	11/10/2019	25.184.925
555.008	Venta	PYCCOPOV9346	12	Secundaria	100,6904	14/10/2019	12.082.848
556.010	Venta	PYCCOPOV9346	112	Secundaria	100,7397	15/10/2019	112.828.464
556.023	Venta	PYCCOPOV9346	200	Secundaria	100,7397	15/10/2019	201.479.400
557.015	Venta	PYCCOPOV9346	32	Secundaria	100,789	16/10/2019	32.252.480
557.022	Venta	PYCCOPOV9734	50	Secundaria	100,9863	16/10/2019	50.493.150
557.025	Venta	PYCCOPOV9734	150	Secundaria	100,9863	16/10/2019	151.479.450
558.004	Venta	PYCCOPOV9346	50	Secundaria	100,0384	17/10/2019	50.019.200
558.039	Venta	PYCCOPOV9346	10	Secundaria	100,8384	17/10/2019	10.083.840
558.044	Venta	PYCCOPOV9734	51	Secundaria	101,0356	17/10/2019	51.528.156
558.058	Venta	PYCCOPOV9346	40	Secundaria	100,8384	17/10/2019	40.335.360
558.059	Venta	PYCCOPOV9346	10	Secundaria	100,8384	17/10/2019	10.083.840
559.016	Venta	PYCCOPOV9346	50	Secundaria	100,8877	18/10/2019	50.443.850
559.017	Venta	PYCCOPOV9346	60	Secundaria	100,8877	18/10/2019	60.532.620
559.018	Venta	PYCCOPOV9346	40	Secundaria	100,8877	18/10/2019	40.355.080
559.030	Venta	PYCCOPOV9734	15	Secundaria	101,0849	18/10/2019	15.162.735
560.013	Venta	PYCCOPOV9346	200	Secundaria	101,0356	21/10/2019	202.071.200
560.015	Venta	PYCCOPOV9734	6	Secundaria	101,2329	21/10/2019	6.073.974
561.004	Venta	PYCCOPOV9346	10	Secundaria	101,0849	22/10/2019	10.108.490
561.024	Venta	PYCCOPOV9734	6	Secundaria	101,2822	22/10/2019	6.076.932
562.004	Venta	PYCCOPOV9734	6	Secundaria	101,3315	23/10/2019	6.079.890
562.005	Venta	PYCCOPOV9734	2	Secundaria	101,3315	23/10/2019	2.026.630
563.003	Venta	PYCCOPOV9346	30	Secundaria	101,1836	24/10/2019	30.355.080
563.008	Venta	PYCCOPOV9346	110	Secundaria	101,1836	24/10/2019	111.301.960
563.009	Venta	PYCCOPOV9346	100	Secundaria	101,1836	24/10/2019	101.183.600
564.003	Venta	PYCCOPOV9346	50	Secundaria	100,2329	25/10/2019	50.116.450

CASA MATRIZ

Avda. Santa Teresa N° 1827 c/ Aviadores del Chaco y Hermino Maldonado.
Torres del Paseo - Torre 1, Piso 5.

CREDICENTRO S.A.E.C.A.

RUC: 80011000-5

+595 21 416 8000
www.credicentro.com

517.004	Venta	PYCCOPOV9346	500	Secundaria	102,5644	22/8/2019	512.822.000
519.003	Venta	PYCCOPOV9346	1	Secundaria	103,7616	26/8/2019	1.037.616
519.004	Venta	PYCCOPOV9346	1	Secundaria	102,7616	26/8/2019	1.027.616
519.016	Venta	PYCCOPOV9346	500	Secundaria	102,7616	26/8/2019	513.808.000
520.004	Venta	PYCCOPOV9346	1500	Secundaria	102,811	27/8/2019	1.542.165.000
520.005	Venta	PYCCOPOV9346	1895	Secundaria	102,811	27/8/2019	1.948.268.450
520.008	Venta	PYCCOPOV9346	16	Secundaria	103,811	27/8/2019	16.609.760
520.009	Venta	PYCCOPOV9346	9	Secundaria	103,811	27/8/2019	9.342.990
521.002	Venta	PYCCOPOV9346	50	Secundaria	102,8603	28/8/2019	51.430.150
521.003	Venta	PYCCOPOV9346	50	Secundaria	102,8603	28/8/2019	51.430.150
523.003	Venta	PYCCOPOV9346	1000	Secundaria	102,9589	30/8/2019	1.029.589.000
523.006	Venta	PYCCOPOV9346	200	Secundaria	103,9589	30/8/2019	207.917.800
546.003	Venta	PYCCOPOV9346	70	Secundaria	100,0493	1/10/2019	70.034.510
546.006	Venta	PYCCOPOV9346	29	Secundaria	100,0493	1/10/2019	29.014.297
546.007	Venta	PYCCOPOV9346	50	Secundaria	100,0493	1/10/2019	50.024.650
546.008	Venta	PYCCOPOV9346	32	Secundaria	100,0493	1/10/2019	32.015.776
546.014	Venta	PYCCOPOV9734	15	Secundaria	100,2466	1/10/2019	15.036.990
546.015	Venta	PYCCOPOV9734	100	Secundaria	100,2466	1/10/2019	100.246.600
546.016	Venta	PYCCOPOV9734	60	Secundaria	100,2466	1/10/2019	60.147.960
546.017	Venta	PYCCOPOV9734	10	Secundaria	100,2466	1/10/2019	10.024.660
546.018	Venta	PYCCOPOV9734	2	Secundaria	100,2466	1/10/2019	2.004.932
546.021	Venta	PYCCOPOV9346	3	Secundaria	100,0491	1/10/2019	3.001.473
546.022	Venta	PYCCOPOV9346	70	Secundaria	100,0493	1/10/2019	70.034.510
546.044	Venta	PYCCOPOV9734	4	Secundaria	100,2466	1/10/2019	4.009.864
546.045	Venta	PYCCOPOV9734	25	Secundaria	100,2466	1/10/2019	25.061.650
546.048	Venta	PYCCOPOV9346	35	Secundaria	100,0493	1/10/2019	35.017.255
546.049	Venta	PYCCOPOV9346	27	Secundaria	100,0493	1/10/2019	27.013.311
546.050	Venta	PYCCOPOV9346	50	Secundaria	100,0493	1/10/2019	50.024.650
546.051	Venta	PYCCOPOV9346	55	Secundaria	100,0493	1/10/2019	55.027.115
547.003	Venta	PYCCOPOV9346	63	Secundaria	100,0986	2/10/2019	63.062.118
547.004	Venta	PYCCOPOV9346	53	Secundaria	100,0986	2/10/2019	53.052.258
547.005	Venta	PYCCOPOV9346	5	Secundaria	100,0985	2/10/2019	5.004.925
547.006	Venta	PYCCOPOV9734	100	Secundaria	100,2959	2/10/2019	100.295.900
547.027	Venta	PYCCOPOV9346	45	Secundaria	100,0493	2/10/2019	45.022.185
547.028	Venta	PYCCOPOV9346	25	Secundaria	100,0493	2/10/2019	25.012.325
547.029	Venta	PYCCOPOV9346	50	Secundaria	100,0986	2/10/2019	50.049.300
547.030	Venta	PYCCOPOV9346	25	Secundaria	100,0986	2/10/2019	25.024.650
548.003	Venta	PYCCOPOV9734	12	Secundaria	100,3452	3/10/2019	12.041.424
548.006	Venta	PYCCOPOV9346	140	Secundaria	100	3/10/2019	140.000.000
548.009	Venta	PYCCOPOV9346	38	Secundaria	100,1479	3/10/2019	38.056.202
548.010	Venta	PYCCOPOV9346	100	Secundaria	100,1479	3/10/2019	100.147.900
548.029	Venta	PYCCOPOV9734	3	Secundaria	100,3452	3/10/2019	3.010.356
548.033	Venta	PYCCOPOV9346	150	Secundaria	100,1479	3/10/2019	150.221.850
548.035	Venta	PYCCOPOV9346	50	Secundaria	100,1479	3/10/2019	50.073.950
549.011	Venta	PYCCOPOV9734	1	Secundaria	100,3945	4/10/2019	1.003.945
549.012	Venta	PYCCOPOV9734	1	Secundaria	106,3671	4/10/2019	1.063.671
549.013	Venta	PYCCOPOV9734	1	Secundaria	106,3671	4/10/2019	1.063.671
549.014	Venta	PYCCOPOV9346	400	Secundaria	100,1973	4/10/2019	400.789.200
549.015	Venta	PYCCOPOV9346	400	Secundaria	100,1973	4/10/2019	400.789.200
549.016	Venta	PYCCOPOV9346	400	Secundaria	100,1973	4/10/2019	400.789.200
549.017	Venta	PYCCOPOV9346	400	Secundaria	100,1973	4/10/2019	400.789.200
549.018	Venta	PYCCOPOV9346	250	Secundaria	100,1973	4/10/2019	250.493.250

CREDICENTRO S.A.
RUC: 30014000-5

CASA MATRIZ

Avda. Santa Teresa N° 1827 c/ Aviadores del Chaco y Hermino Maldonado.
Torres del Paseo - Torre 1, Piso 5.

+595 21 416 8000
www.credicentro.com

542.003	Venta	PYCCOP0V9346	500	Secundaria	104,2904	26/9/2019	521.452.000
542.004	Venta	PYCCOP0V9346	50	Secundaria	104,2904	26/9/2019	52.145.200
542.005	Venta	PYCCOP0V9346	15	Secundaria	104,2904	26/9/2019	15.643.560
542.006	Venta	PYCCOP0V9346	95	Secundaria	104,2904	26/9/2019	99.075.880
542.007	Venta	PYCCOP0V9734	60	Primaria	100	26/9/2019	60.000.000
542.008	Venta	PYCCOP0V9734	25	Primaria	100	26/9/2019	25.000.000
542.009	Venta	PYCCOP0V9734	40	Primaria	100	26/9/2019	40.000.000
542.010	Venta	PYCCOP0V9734	50	Primaria	100	26/9/2019	50.000.000
542.011	Venta	PYCCOP0V9734	25	Primaria	100	26/9/2019	25.000.000
542.012	Venta	PYCCOP0V9734	25	Primaria	100	26/9/2019	25.000.000
542.013	Venta	PYCCOP0V9734	20	Primaria	100	26/9/2019	20.000.000
542.014	Venta	PYCCOP0V9734	300	Primaria	100	26/9/2019	300.000.000
542.015	Venta	PYCCOP0V9734	255	Primaria	100	26/9/2019	255.000.000
542.016	Venta	PYCCOP0V9734	200	Primaria	100	26/9/2019	200.000.000
542.042	Venta	PYCCOP0V9734	2000	Primaria	100	26/9/2019	2.000.000.000
542.138	Venta	PYCCOP0V9734	80	Primaria	100	26/9/2019	80.000.000
542.139	Venta	PYCCOP0V9734	100	Primaria	100	26/9/2019	100.000.000
542.140	Venta	PYCCOP0V9734	25	Primaria	100	26/9/2019	25.000.000
542.141	Venta	PYCCOP0V9734	148	Primaria	100	26/9/2019	148.000.000
542.142	Venta	PYCCOP0V9734	200	Primaria	100	26/9/2019	200.000.000
542.143	Venta	PYCCOP0V9734	100	Primaria	100	26/9/2019	100.000.000
542.144	Venta	PYCCOP0V9734	25	Primaria	100	26/9/2019	25.000.000
542.145	Venta	PYCCOP0V9734	50	Primaria	100	26/9/2019	50.000.000
542.146	Venta	PYCCOP0V9734	600	Primaria	100	26/9/2019	600.000.000
542.147	Venta	PYCCOP0V9734	25	Primaria	100	26/9/2019	25.000.000
542.148	Venta	PYCCOP0V9734	25	Primaria	100	26/9/2019	25.000.000
542.149	Venta	PYCCOP0V9734	500	Primaria	100	26/9/2019	500.000.000
542.150	Venta	PYCCOP0V9734	75	Primaria	100	26/9/2019	75.000.000
542.151	Venta	PYCCOP0V9734	25	Primaria	100	26/9/2019	25.000.000
542.152	Venta	PYCCOP0V9734	200	Primaria	100	26/9/2019	200.000.000
542.153	Venta	PYCCOP0V9734	200	Primaria	100	26/9/2019	200.000.000
542.154	Venta	PYCCOP0V9734	25	Primaria	100	26/9/2019	25.000.000
542.155	Venta	PYCCOP0V9734	25	Primaria	100	26/9/2019	25.000.000
542.156	Venta	PYCCOP0V9734	25	Primaria	100	26/9/2019	25.000.000
542.157	Venta	PYCCOP0V9734	200	Primaria	100	26/9/2019	200.000.000
542.158	Venta	PYCCOP0V9734	40	Primaria	100	26/9/2019	40.000.000
542.159	Venta	PYCCOP0V9734	50	Primaria	100	26/9/2019	50.000.000
542.160	Venta	PYCCOP0V9734	150	Primaria	100	26/9/2019	150.000.000
542.161	Venta	PYCCOP0V9734	75	Primaria	100	26/9/2019	75.000.000
542.162	Venta	PYCCOP0V9734	100	Primaria	100	26/9/2019	100.000.000
542.163	Venta	PYCCOP0V9734	25	Primaria	100	26/9/2019	25.000.000
542.164	Venta	PYCCOP0V9734	50	Primaria	100	26/9/2019	50.000.000
542.165	Venta	PYCCOP0V9734	200	Primaria	100	26/9/2019	200.000.000
542.166	Venta	PYCCOP0V9734	50	Primaria	100	26/9/2019	50.000.000
542.167	Venta	PYCCOP0V9734	100	Primaria	100	26/9/2019	100.000.000
542.168	Venta	PYCCOP0V9734	25	Primaria	100	26/9/2019	25.000.000
542.169	Venta	PYCCOP0V9734	30	Primaria	100	26/9/2019	30.000.000
542.170	Venta	PYCCOP0V9734	25	Primaria	100	26/9/2019	25.000.000
542.171	Venta	PYCCOP0V9734	5	Primaria	100	26/9/2019	5.000.000
542.172	Venta	PYCCOP0V9734	2422	Primaria	100	26/9/2019	2.422.000.000
542.203	Venta	PYCCOP0V9734	275	Primaria	100	26/9/2019	275.000.000
542.204	Venta	PYCCOP0V9734	1000	Primaria	100	26/9/2019	1.000.000.000

CASA MATRIZ

Avda. Santa Teresa N° 1827 c/ Aviadores del Chaco y Hermino Maldonado.
Torres del Paseo - Torre 1, Piso 5.

CREDICENTRO S.A.E.C.A.
RUC: 80011000-5

+595 21 416 8000
www.credicentro.com

564.017	Venta	PYCCOPOV9346	350	Secundaria	101,2329	25/10/2019	354.315.150
564.023	Venta	PYCCOPOV9346	40	Secundaria	101,2329	25/10/2019	40.493.160
564.028	Venta	PYCCOPOV9346	135	Secundaria	101,2329	25/10/2019	136.664.415
565.003	Venta	PYCCOPOV9346	50	Secundaria	101,3808	28/10/2019	50.690.400
565.004	Venta	PYCCOPOV9346	100	Secundaria	101,3808	28/10/2019	101.380.800
565.006	Venta	PYCCOPOV9734	50	Secundaria	101,5781	28/10/2019	50.789.050
565.008	Venta	PYCCOPOV9734	100	Secundaria	101,5781	28/10/2019	101.578.100
565.037	Venta	PYCCOPOV9346	50	Secundaria	101,3808	28/10/2019	50.690.400
566.002	Venta	PYCCOPOV9346	8	Secundaria	101,4301	29/10/2019	8.114.408
566.003	Venta	PYCCOPOV9346	12	Secundaria	101,4301	29/10/2019	12.171.612
566.004	Venta	PYCCOPOV9734	10	Secundaria	101,6274	29/10/2019	10.162.740
566.005	Venta	PYCCOPOV9734	5	Secundaria	101,6274	29/10/2019	5.081.370
566.012	Venta	PYCCOPOV9346	15	Secundaria	101,4301	29/10/2019	15.214.515
567.007	Venta	PYCCOPOV9346	100	Secundaria	101,4795	30/10/2019	101.479.500
567.008	Venta	PYCCOPOV9346	100	Secundaria	101,4795	30/10/2019	101.479.500
568.004	Venta	PYCCOPOV9346	40	Secundaria	101,5288	31/10/2019	40.611.520
568.005	Venta	PYCCOPOV9346	100	Secundaria	101,5288	31/10/2019	101.528.800
568.010	Venta	PYCCOPOV9346	10	Secundaria	101,5288	31/10/2019	10.152.880
568.028	Venta	PYCCOPOV9346	100	Secundaria	101,5288	31/10/2019	101.528.800
568.041	Venta	PYCCOPOV9734	25	Secundaria	101,726	31/10/2019	25.431.500
524.010	Venta	PYCCOPOV9346	200	Secundaria	106,0989	2/9/2019	212.197.800
525.003	Venta	PYCCOPOV9346	30	Secundaria	103,1562	3/9/2019	30.946.860
525.007	Venta	PYCCOPOV9346	50	Secundaria	104,1562	3/9/2019	52.078.100
525.015	Venta	PYCCOPOV9346	10	Secundaria	104,1561	3/9/2019	10.415.610
526.003	Venta	PYCCOPOV9346	100	Secundaria	103,2055	4/9/2019	103.205.500
526.012	Venta	PYCCOPOV9346	50	Secundaria	104,2055	4/9/2019	52.102.750
527.022	Venta	PYCCOPOV9346	65	Secundaria	104,2548	5/9/2019	67.765.620
528.011	Venta	PYCCOPOV9346	10	Secundaria	103,3041	6/9/2019	10.330.410
528.012	Venta	PYCCOPOV9346	20	Secundaria	103,3041	6/9/2019	20.660.820
528.013	Venta	PYCCOPOV9346	30	Secundaria	103,3041	6/9/2019	30.991.230
529.004	Venta	PYCCOPOV9346	65	Secundaria	104,4521	9/9/2019	67.893.865
531.003	Venta	PYCCOPOV9346	26	Secundaria	103,5507	11/9/2019	26.923.182
532.003	Venta	PYCCOPOV9346	100	Secundaria	103,6	12/9/2019	103.600.000
532.009	Venta	PYCCOPOV9346	57	Secundaria	104,6	12/9/2019	59.622.000
533.003	Venta	PYCCOPOV9346	500	Secundaria	103,6493	13/9/2019	518.246.500
533.004	Venta	PYCCOPOV9346	10	Secundaria	103,6493	13/9/2019	10.364.930
534.003	Venta	PYCCOPOV9346	10	Secundaria	103,7973	16/9/2019	10.379.730
534.004	Venta	PYCCOPOV9346	80	Secundaria	103,7973	16/9/2019	83.037.840
534.005	Venta	PYCCOPOV9346	100	Secundaria	103,7973	16/9/2019	103.797.300
534.006	Venta	PYCCOPOV9346	500	Secundaria	103,7973	16/9/2019	518.986.500
535.006	Venta	PYCCOPOV9346	30	Secundaria	103,8466	17/9/2019	31.153.980
535.007	Venta	PYCCOPOV9346	30	Secundaria	103,8466	17/9/2019	31.153.980
536.014	Venta	PYCCOPOV9346	1147	Secundaria	103,8959	18/9/2019	1.191.685.973
536.015	Venta	PYCCOPOV9346	100	Secundaria	103,8959	18/9/2019	103.895.900
536.033	Venta	PYCCOPOV9346	547	Secundaria	103,8959	18/9/2019	568.310.573
537.003	Venta	PYCCOPOV9346	38	Secundaria	103,9452	19/9/2019	39.499.176
538.005	Venta	PYCCOPOV9346	7	Secundaria	104,9452	20/9/2019	7.346.164
538.006	Venta	PYCCOPOV9346	18	Secundaria	104,9452	20/9/2019	18.890.136
540.003	Venta	PYCCOPOV9346	50	Secundaria	104,1918	24/9/2019	52.095.900
541.045	Venta	PYCCOPOV9346	50	Secundaria	104,2411	25/9/2019	52.120.550
541.046	Venta	PYCCOPOV9346	245	Secundaria	104,2411	25/9/2019	255.390.695
541.047	Venta	PYCCOPOV9346	150	Secundaria	104,2411	25/9/2019	156.361.650

CASA MATRIZ

Avda. Santa Teresa N° 1827 c/ Aviadores del Chaco y Hermino Maldonado.
Torres del Paseo - Torre 1, Piso 5.

CREDICENTRO S.A.E.C.A.
RUC: 800/1000-5

+595 21 416 8000
www.credicentro.com

544.040	Venta	PYCCOP0V9734	25	Secundaria	100	27/9/2019	25.000.000
544.041	Venta	PYCCOP0V9734	50	Secundaria	100	27/9/2019	50.000.000
544.042	Venta	PYCCOP0V9734	452	Secundaria	100	27/9/2019	452.000.000
544.053	Venta	PYCCOP0V9734	1	Secundaria	100	27/9/2019	1.000.000
544.054	Venta	PYCCOP0V9734	50	Secundaria	100,0493	27/9/2019	50.024.650
544.055	Venta	PYCCOP0V9734	100	Secundaria	100,0493	27/9/2019	100.049.300
544.056	Venta	PYCCOP0V9734	250	Secundaria	100,0493	27/9/2019	250.123.250
544.058	Venta	PYCCOP0V9734	16	Secundaria	100,0493	27/9/2019	16.007.888
544.059	Venta	PYCCOP0V9734	11	Secundaria	100,0493	27/9/2019	11.005.423
544.060	Venta	PYCCOP0V9734	1	Secundaria	100,0493	27/9/2019	1.000.493
544.061	Venta	PYCCOP0V9734	5	Secundaria	100,0493	27/9/2019	5.002.465
544.062	Venta	PYCCOP0V9734	40	Secundaria	100,0493	27/9/2019	40.019.720
544.063	Venta	PYCCOP0V9734	10	Secundaria	100,0493	27/9/2019	10.004.930
544.064	Venta	PYCCOP0V9734	20	Secundaria	100,0493	27/9/2019	20.009.860
544.065	Venta	PYCCOP0V9734	15	Secundaria	100,0493	27/9/2019	15.007.395
544.066	Venta	PYCCOP0V9734	50	Secundaria	100,0493	27/9/2019	50.024.650
544.075	Venta	PYCCOP0V9734	100	Secundaria	100,0493	27/9/2019	100.049.300
544.076	Venta	PYCCOP0V9734	25	Secundaria	100,0493	27/9/2019	25.012.325
544.077	Venta	PYCCOP0V9734	100	Secundaria	100,0493	27/9/2019	100.049.300
544.078	Venta	PYCCOP0V9734	100	Secundaria	100,0493	27/9/2019	100.049.300
544.079	Venta	PYCCOP0V9734	50	Secundaria	100,0493	27/9/2019	50.024.650
545.003	Venta	PYCCOP0V9346	200	Secundaria	100	30/9/2019	200.000.000
545.004	Venta	PYCCOP0V9346	200	Secundaria	100	30/9/2019	200.000.000
545.005	Venta	PYCCOP0V9346	100	Secundaria	100	30/9/2019	100.000.000
545.006	Venta	PYCCOP0V9346	3000	Secundaria	100	30/9/2019	3.000.000.000
545.008	Venta	PYCCOP0V9346	15	Secundaria	99,9998	30/9/2019	14.999.970
545.009	Venta	PYCCOP0V9734	250	Secundaria	100,0493	30/9/2019	250.123.250
545.010	Venta	PYCCOP0V9346	25	Secundaria	99,9998	30/9/2019	24.999.950
545.011	Venta	PYCCOP0V9734	1	Secundaria	100,1973	30/9/2019	1.001.973
545.012	Venta	PYCCOP0V9734	2	Secundaria	100,1973	30/9/2019	2.003.946
545.016	Venta	PYCCOP0V9346	150	Secundaria	100	30/9/2019	150.000.000
545.017	Venta	PYCCOP0V9346	28	Secundaria	100	30/9/2019	28.000.000
545.018	Venta	PYCCOP0V9346	373	Secundaria	100	30/9/2019	373.000.000
545.019	Venta	PYCCOP0V9346	107	Secundaria	100	30/9/2019	107.000.000
545.021	Venta	PYCCOP0V9346	130	Secundaria	100	30/9/2019	130.000.000
545.025	Venta	PYCCOP0V9346	15	Secundaria	100	30/9/2019	15.000.000
545.026	Venta	PYCCOP0V9346	25	Secundaria	100	30/9/2019	25.000.000
545.037	Venta	PYCCOP0V9734	100	Secundaria	100,0493	30/9/2019	100.049.300
545.048	Venta	PYCCOP0V9734	20	Secundaria	100,1973	30/9/2019	20.039.460
545.051	Venta	PYCCOP0V9346	25	Secundaria	100	30/9/2019	25.000.000
545.053	Venta	PYCCOP0V9346	1372	Secundaria	100	30/9/2019	1.372.000.000
545.054	Venta	PYCCOP0V9346	73	Secundaria	100	30/9/2019	73.000.000
545.060	Venta	PYCCOP0V9734	6	Secundaria	100,1973	30/9/2019	6.011.838
545.061	Venta	PYCCOP0V9734	2	Secundaria	100,1973	30/9/2019	2.003.946
545.068	Venta	PYCCOP0V9734	25	Secundaria	100,1973	30/9/2019	25.049.325
545.070	Venta	PYCCOP0V9734	25	Secundaria	100,1973	30/9/2019	25.049.325
545.072	Venta	PYCCOP0V9734	150	Secundaria	100,1973	30/9/2019	150.295.950
545.075	Venta	PYCCOP0V9734	75	Secundaria	100,1973	30/9/2019	75.147.975
569.006	Venta	PYCCOP0V9346	10	Secundaria	101,5781	1/11/2019	10.157.810
569.007	Venta	PYCCOP0V9346	115	Secundaria	101,5781	1/11/2019	116.814.815
569.008	Venta	PYCCOP0V9346	475	Secundaria	101,5781	1/11/2019	482.495.975
570.017	Venta	PYCCOP0V9346	90	Secundaria	101,726	4/11/2019	91.553.400

CASA MATRIZ

Avda. Santa Teresa N° 1827 c/ Aviadores del Chaco y Hermino Maldonado.
Torres del Paseo - Torre 1, Piso 5.

CREDICENTRO S.A.E.C.A.
RUC: 80011000-5

+595 21 416 8000
www.credicentro.com

542.205	Venta	PYCCOPOV9734	255	Primaria	100	26/9/2019	255.000.000
542.206	Venta	PYCCOPOV9734	250	Primaria	100	26/9/2019	250.000.000
542.207	Venta	PYCCOPOV9734	50	Primaria	100	26/9/2019	50.000.000
542.208	Venta	PYCCOPOV9734	250	Primaria	100	26/9/2019	250.000.000
542.209	Venta	PYCCOPOV9734	155	Primaria	100	26/9/2019	155.000.000
542.210	Venta	PYCCOPOV9734	300	Primaria	100	26/9/2019	300.000.000
542.211	Venta	PYCCOPOV9734	30	Primaria	100	26/9/2019	30.000.000
542.212	Venta	PYCCOPOV9734	100	Primaria	100	26/9/2019	100.000.000
542.213	Venta	PYCCOPOV9734	25	Primaria	100	26/9/2019	25.000.000
542.214	Venta	PYCCOPOV9734	30	Primaria	100	26/9/2019	30.000.000
542.215	Venta	PYCCOPOV9734	100	Primaria	100	26/9/2019	100.000.000
542.216	Venta	PYCCOPOV9734	68	Primaria	100	26/9/2019	68.000.000
542.217	Venta	PYCCOPOV9734	25	Primaria	100	26/9/2019	25.000.000
542.218	Venta	PYCCOPOV9734	100	Primaria	100	26/9/2019	100.000.000
542.219	Venta	PYCCOPOV9734	150	Primaria	100	26/9/2019	150.000.000
542.220	Venta	PYCCOPOV9734	25	Primaria	100	26/9/2019	25.000.000
542.221	Venta	PYCCOPOV9734	35	Primaria	100	26/9/2019	35.000.000
542.222	Venta	PYCCOPOV9734	300	Primaria	100	26/9/2019	300.000.000
542.223	Venta	PYCCOPOV9734	350	Primaria	100	26/9/2019	350.000.000
542.224	Venta	PYCCOPOV9734	100	Primaria	100	26/9/2019	100.000.000
542.225	Venta	PYCCOPOV9734	100	Primaria	100	26/9/2019	100.000.000
542.226	Venta	PYCCOPOV9734	25	Primaria	100	26/9/2019	25.000.000
542.227	Venta	PYCCOPOV9734	300	Primaria	100	26/9/2019	300.000.000
542.228	Venta	PYCCOPOV9734	630	Primaria	100	26/9/2019	630.000.000
542.229	Venta	PYCCOPOV9734	30	Primaria	100	26/9/2019	30.000.000
542.230	Venta	PYCCOPOV9734	30	Primaria	100	26/9/2019	30.000.000
542.231	Venta	PYCCOPOV9734	100	Primaria	100	26/9/2019	100.000.000
542.232	Venta	PYCCOPOV9734	350	Primaria	100	26/9/2019	350.000.000
542.233	Venta	PYCCOPOV9734	20	Primaria	100	26/9/2019	20.000.000
542.234	Venta	PYCCOPOV9734	100	Primaria	100	26/9/2019	100.000.000
542.235	Venta	PYCCOPOV9734	25	Primaria	100	26/9/2019	25.000.000
542.236	Venta	PYCCOPOV9734	40	Primaria	100	26/9/2019	40.000.000
542.237	Venta	PYCCOPOV9734	52	Primaria	100	26/9/2019	52.000.000
542.238	Venta	PYCCOPOV9734	25	Primaria	100	26/9/2019	25.000.000
542.239	Venta	PYCCOPOV9734	100	Primaria	100	26/9/2019	100.000.000
542.240	Venta	PYCCOPOV9734	100	Primaria	100	26/9/2019	100.000.000
543.003	Venta	PYCCOPOV9346	1000	Secundaria	104,3397	27/9/2019	1.043.397.000
544.002	Venta	PYCCOPOV9734	200	Secundaria	100	27/9/2019	200.000.000
544.003	Venta	PYCCOPOV9734	100	Secundaria	100	27/9/2019	100.000.000
544.004	Venta	PYCCOPOV9734	255	Secundaria	100	27/9/2019	255.000.000
544.005	Venta	PYCCOPOV9734	177	Secundaria	100	27/9/2019	177.000.000
544.006	Venta	PYCCOPOV9734	40	Secundaria	100	27/9/2019	40.000.000
544.008	Venta	PYCCOPOV9734	25	Secundaria	100	27/9/2019	25.000.000
544.009	Venta	PYCCOPOV9734	3	Secundaria	100	27/9/2019	3.000.000
544.011	Venta	PYCCOPOV9734	21	Secundaria	100	27/9/2019	21.000.000
544.012	Venta	PYCCOPOV9734	1	Secundaria	100	27/9/2019	1.000.000
544.033	Venta	PYCCOPOV9346	140	Secundaria	104,3397	27/9/2019	146.075.580
544.034	Venta	PYCCOPOV9346	25	Secundaria	104,3397	27/9/2019	26.084.925
544.035	Venta	PYCCOPOV9346	25	Secundaria	104,3397	27/9/2019	26.084.925
544.037	Venta	PYCCOPOV9346	40	Secundaria	104,3397	27/9/2019	41.735.880
544.038	Venta	PYCCOPOV9346	70	Secundaria	104,3397	27/9/2019	73.037.790
544.039	Venta	PYCCOPOV9346	300	Secundaria	104,3397	27/9/2019	313.019.100

CREDICENTRO S.A.
RUC: 800.1000-5

CASA MATRIZ

Avda. Santa Teresa N° 1827 c/ Aviadores del Chaco y Hermino Maldonado.
Torres del Paseo - Torre 1, Piso 5.

+595 21 416 8000
www.credicentro.com

571.005	Venta	PYCCOP0V9734	30	Secundaria	101,9726	5/11/2019	30.591.780
571.013	Venta	PYCCOP0V9734	309	Secundaria	101,9726	5/11/2019	315.095.334
571.019	Venta	PYCCOP0V9346	20	Secundaria	101,7753	5/11/2019	20.355.060
571.023	Venta	PYCCOP0V9734	31	Secundaria	101,9726	5/11/2019	31.611.506
572.004	Venta	PYCCOP0V9734	100	Secundaria	100,0493	6/11/2019	100.049.300
574.007	Venta	PYCCOP0V9346	50	Secundaria	100,4233	8/11/2019	50.211.650
576.001	Venta	PYCCOP0V9346	40	Secundaria	102,8712	11/11/2019	41.148.480
576.014	Venta	PYCCOP0V9346	110	Secundaria	102,0712	11/11/2019	112.278.320
576.015	Venta	PYCCOP0V9346	50	Secundaria	102,0712	11/11/2019	51.035.600
576.016	Venta	PYCCOP0V9346	25	Secundaria	102,0712	11/11/2019	25.517.800
577.003	Venta	PYCCOP0V9346	5	Secundaria	102,9205	12/11/2019	5.146.025
577.004	Venta	PYCCOP0V9346	5	Secundaria	100,6205	12/11/2019	5.031.025
579.003	Venta	PYCCOP0V9346	13	Secundaria	103,0192	14/11/2019	13.392.496
581.003	Venta	PYCCOP0V9346	50	Secundaria	100,9164	18/11/2019	50.458.200
583.003	Venta	PYCCOP0V9346	15	Secundaria	102,5151	20/11/2019	15.377.265
583.006	Venta	PYCCOP0V9734	138	Secundaria	102,7123	20/11/2019	141.742.974
583.007	Venta	PYCCOP0V9734	49	Secundaria	102,7123	20/11/2019	50.329.027
584.004	Venta	PYCCOP0V9346	10	Secundaria	101,0644	21/11/2019	10.106.440
584.007	Venta	PYCCOP0V9346	20	Secundaria	103,3644	21/11/2019	20.672.880
584.008	Venta	PYCCOP0V9734	100	Secundaria	103,0616	21/11/2019	103.061.600
584.015	Venta	PYCCOP0V9346	13	Secundaria	102,5151	21/11/2019	13.326.963
586.003	Venta	PYCCOP0V9734	100	Secundaria	104,9589	25/11/2019	104.958.900
587.003	Venta	PYCCOP0V9346	38	Secundaria	101,311	26/11/2019	38.498.180
587.004	Venta	PYCCOP0V9346	1	Secundaria	102,5644	26/11/2019	1.025.644
587.005	Venta	PYCCOP0V9346	1	Secundaria	102,5644	26/11/2019	1.025.644
590.005	Venta	PYCCOP0V9346	1000	Secundaria	99,9096	28/11/2019	999.096.000
590.006	Venta	PYCCOP0V9346	78	Secundaria	103,9096	28/11/2019	81.049.488
591.002	Venta	PYCCOP0V9346	30	Secundaria	100,0589	29/11/2019	30.017.670
591.003	Venta	PYCCOP0V9346	15	Secundaria	102,9589	29/11/2019	15.443.835
591.004	Venta	PYCCOP0V9346	10	Secundaria	102,9589	29/11/2019	10.295.890
591.005	Venta	PYCCOP0V9346	50	Secundaria	103,7589	29/11/2019	51.879.450
591.006	Venta	PYCCOP0V9346	40	Secundaria	103,9589	29/11/2019	41.583.560
591.007	Venta	PYCCOP0V9346	10	Secundaria	103,9589	29/11/2019	10.395.890

CREDICENTRO S.A.E.C.A.
RUC: 87011000-5



Es posible.

MERCADO PARA UTILIZAR PARA LA CAPTACIÓN DE RECURSOS E INTERMEDIARIO

MERCADO : Mercado de Valores a través de la Bolsa de Valores y Productos de Asunción S.A.
INTERMEDIARIO COLOCADOR : BASA CASA DE BOLSA S.A.
DOMICILIO : Avenida Aviadores del Chaco e/ Bélgica

MONTO DEL CAPITAL A EMITIR Y CARACTERÍSTICAS DE LAS ACCIONES

Emisión aprobada por Asamblea General Ordinaria de Accionistas N° 31/2018 de fecha 19 de diciembre de 2018, protocolizada en Escritura Pública, y definidas y aprobadas sus características por Asamblea General Ordinaria de Accionistas N° 34/2019 de fecha 29 de abril de 2019 y acta de directorio N° 585 de fecha 2 de diciembre de 2019, ambas protocolizadas en Escritura Pública.

MONTO TOTAL DE LA EMISIÓN: Gs.9.000.000.000 (Guaraníes nueve mil millones).

CARACTERÍSTICAS DE LAS ACCIONES PREFERIDAS CLASE N.

El dividendo preferente a ser abonado se pagará con las utilidades retenidas de cada ejercicio. Tendrán prioridad en el cobro de los dividendos sobre las Acciones Ordinarias y no darán derecho a voto. En caso de que en algún ejercicio las utilidades líquidas y realizadas resultaren menores que el dividendo establecido o por pérdidas, se establece un compromiso de acumular para el año siguiente (total o parcialmente) el dividendo preferente.

CLASE N

MONTO DE LA EMISIÓN : Gs. 9.000.000.000.- (Guaraníes nueve mil millones).
VALOR NOMINAL : Gs. 1.000.000.- (Guaraníes un millón).
CANTIDAD : 9.000.- (nueve mil).
CANTIDAD DE VOTOS : No tendrán derecho a voto.

- Dividendo preferente del 13%, vigente hasta el 9 de junio del 2021.
- Periodicidad de pago de dividendos: Mensual
- Con opción de recompra en firme a partir del 9 de junio del 2021.

VALOR DE COLOCACIÓN : A valor nominal de Gs.1.000.000 (Guaraníes un millón).
FORMA DE COLOCACIÓN : A través del Agente Colocador.
INTERMEDIARIO COLOCADOR : BASA CASA DE BOLSA S.A.

DESTINO DE LOS FONDOS

Ampliar y fortalecer el capital integrado con miras a mejorar la eficiencia financiera, así como la adecuación a las exigencias del mercado.

CREDICENTRO S.A.E.C.A. - RUC N° 80011000-5 - UIF- SEPRELAD ID7435/0118.

Avda. Santa Teresa N° 1.827 e/ Aviadores del Chaco y Herminio Maldonado
Torres del Paseo – Torre 1, Piso 5
Asunción - Paraguay

CREDICENTRO S.A.E.C.A.
RUC: 80011000-5

Tel.: (+595 21) 416 8000
Tel.: 0800 11 00 20
Código Postal N° 1749
www.credicentro.com.py

	2018	2017	2016
Pasivo Corriente			
Préstamos en Bancos	155.187.011.179	99.939.228.759	86.288.647.846
Sobregiro Bancario	-	-	2.967.491.533
Deudas Comerciales	1.231.634.253	758.770.046	1.050.480.948
Deudas Fiscales	3.066.438.647	1.913.789.566	736.151.792
Documentos a Pagar	1.274.883.986	3.068.577.567	-
Provisiones	656.792.350	326.661.899	1.011.106.417
Total Pasivo Corriente	161.416.760.415	106.007.027.837	92.053.878.536
Pasivo no Corriente			
Préstamos en Bancos	148.392.407.942	100.943.047.173	65.878.211.124
Documentos a Pagar	55.639.264.548	19.085.867.618	-
Total Pasivo no Corriente	204.031.672.490	120.028.914.791	65.878.211.124
Total Pasivo	365.448.432.905	226.035.942.628	157.932.089.660
Patrimonio Neto			
Capital Social	143.096.000.000	105.761.000.000	79.063.000.000
Reserva Legal	2.668.402.967	1.939.291.249	1.939.291.249
Reserva de Revalúo	6.346.989.391	5.955.044.440	5.433.383.532
Reserva Incobrables	-	3.702.675.340	-
Aportes no capitalizados	2.000.000.000	16.732.000.000	-
Resultados del ejercicio	23.059.673.873	14.582.234.360	8.635.711.507
Total Patrimonio Neto	177.171.066.231	148.672.245.389	95.071.386.288

CREDICENTRO S.A.E.C.A.
RUC: 80011000-5

CASA MATRIZ

Avda. Santa Teresa N° 1827 c/ Aviadores del Chaco y Hermino Maldonado.
Torres del Paseo - Torre 1, Piso 5.

+595 21 416 8000
www.credicentro.com

RESUMEN COMPARATIVO DE LOS ESTADOS FINANCIEROS DE LOS 3 ÚLTIMOS EJERCICIOS.

	2018	2017	2016
Activo Corriente			
Disponibilidades	7.256.302.715	23.797.120.394	3.580.010.561
Clientes CP	213.619.975.253	137.060.163.708	138.541.073.743
Menos: Previsión para Incobrables	(27.704.274.580)	(4.086.011.211)	(4.086.011.211)
Inversiones en CDA	18.812.417.687	13.028.002.041	-
Deudores Varios - corriente	20.690.215.822	26.223.094.132	16.003.476.801
Créditos Fiscales	1.996.528.756	1.997.800.315	552.364.453
Bienes Adjudicados	-	-	-
Valores afectados en garantía	327.091.775	283.844.139	283.844.139
Total Activo Corriente	234.998.257.428	198.304.013.518	154.874.758.486
Activo no Corriente			
Clientes LP	221.568.737.180	112.210.446.422	71.198.471.567
Deudores Varios - no corriente	-	330.000.000	8.122.734.716
Inversiones en otras empresas	40.738.002.000	23.396.799.200	-
Propiedad, Planta y Equipo	15.486.103.728	12.502.249.621	11.810.696.120
Propiedad, Planta y Equipo Dación en	21.698.707.830	21.157.063.975	-
Activos Intangibles	8.129.690.970	6.807.615.281	6.996.815.059
Total Activo no Corriente	307.621.241.708	176.404.174.499	98.128.717.462
Total Activo	542.619.499.136	374.708.188.017	253.003.475.948



 CREDICENTRO S.A.E.C.A.
 RUC: 80011000-5

ESTADOS FINANCIEROS DEL ÚLTIMO TRIMESTRE COMPARATIVO

	30/9/2019	30/9/2018	30/9/2017
Activo Corriente			
Disponibilidades	15.615.510.767	6.383.521.576	7.776.692.030
Clientes CP	234.669.543.907	220.976.154.820	134.044.929.667
Menos: Previsión para incobrables	-25.244.986.390	-4.086.011.211	-8.196.478.182
Inversiones	37.653.138.121	16.764.948.706	10.000.000.000
Créditos Diversos - corriente	41.684.955.396	19.196.517.185	9.770.647.350
Créditos Fiscales	3.506.374.104	2.657.475.231	2.104.073.626
Valores Afectados en garantía	327.091.775	327.091.775	283.844.139
Total Activo Corriente	308.211.627.680	262.219.698.082	155.783.708.630
Activo no Corriente			
Deudores Varios - no corriente			7.055.767.811
Clientes LP	253.437.606.555	125.686.311.428	127.599.132.092
Inversiones en otras empresas	160.000.000	37.308.002.000	17.257.652.377
Propiedad, Planta y Equipo	23.760.612.119	12.795.478.444	12.758.815.517
Propiedad, Planta y Equipo Dación en pago	25.096.872.395	21.649.476.521	21.157.063.975
Activos Intangibles	40.671.869.303	6.122.371.882	12.117.052.668
Total Activo no Corriente	343.126.960.372	203.561.640.275	197.945.484.440
Total Activo	651.338.588.052	465.781.338.357	353.729.193.070

 CREDICENTRO S.A.E.C.A.
 RUC: 80011000-5

CASA MATRIZ

Avda. Santa Teresa N° 1827 c/ Aviadores del Chaco y Hermino Maldonado.
 Torres del Paseo - Torre 1, Piso 5.

+595 21 416 8000
 www.credicentro.com

ESTADO DE RESULTADOS COMPARATIVO

	2018	2017	2016
Ventas	119.280.929.651	85.062.751.379	56.752.996.188
Gastos de Operación	(6.815.746.725)	(6.143.914.359)	(4.273.852.879)
Gastos de Comercialización	(8.063.057.928)	(5.487.944.804)	(6.270.187.033)
Gastos de Administración	(19.259.372.379)	(14.713.603.305)	(11.974.265.615)
Otros	(22.708.777.408)	(19.050.402.847)	(6.376.488.293)
Gastos Financieros	(36.368.842.691)	(23.209.057.394)	(18.083.385.373)
Resultado Operativo	26.065.132.520	16.457.828.670	9.774.816.995
Impuesto a la Renta	(2.906.458.647)	(1.875.594.310)	(1.139.105.488)
Utilidades	23.158.673.873	14.582.234.360	8.635.711.507

[Handwritten signature]
CREDICENTRO S.A.E.C.A.
 RUC: 80011000-5

	30/9/2019	30/9/2018	30/9/2017
Pasivo Corriente			
Deudas Financieras	167.847.870.979	144.448.560.137	98.815.472.262
Deudas Comerciales	6.761.581.902	1.279.087.219	604.670.853
Deudas Fiscales	2.626.632.415	1.209.985.288	464.832.437
Obligaciones Diversas – Corriente	7.575.450.167	3.283.772.413	762.392.226
Provisiones	4.036.454.812	969.941.789	2.212.815.653
Total Pasivo Corriente	188.847.990.275	151.191.346.846	102.860.183.431
Pasivo no Corriente			
Deudas Financieras	139.838.417.005	130.951.265.262	90.246.557.588
Deudas No Financieras	48.398.283.586	0	
Obligaciones Diversas - No Corriente	1.765.329.268	10.170.707.912	37.829.958.839
Total Pasivo no Corriente	190.002.029.859	141.121.973.174	128.076.516.427
Total Pasivo	378.850.020.134	292.313.320.020	230.936.699.585
Patrimonio Neto			
Capital social	213.711.000.000	127.416.000.000	79.063.000.000
Reserva legal	3.821.386.661	2.668.402.967	1.939.291.249
Reserva de revalúo	6.346.989.391	5.949.943.465	5.433.383.532
Aportes no capitalizados	13.266.190.685	11.773.000.000	26.180.000.000
Reservas para Incobrables	0	10.862.576.284	3.702.675.340
Utilidad a Distribuir	8.237.485.413	0	0
Resultados del ejercicio	27.105.515.768	14.798.095.621	6.474.143.091
Total Patrimonio Neto	272.488.567.918	173.468.018.337	122.792.493.212

[Firma]
CREDICENTRO S.A.E.C.A.
RUC: 80011000-5

ESTADO DE RESULTADOS ÚLTIMO TRIMESTRE COMPARATIVO

	30/9/2019	30/9/2018	30/9/2017
Ventas	131.126.327.433	71.520.819.619	52.116.254.577
Gastos de Operación	-8.594.998.518	-6.386.350.548	-4.679.506.230
Gastos de Comercialización	-11.639.880.975	-4.707.078.861	-8.620.163.713
Gastos de Administración	-25.336.145.655	-13.364.729.019	-12.478.418.461
Otros	-24.730.210.627	-7.941.199.455	-2.963.580.994
Gastos Financieros	-32.719.575.890	-24.323.366.115	-16.900.442.088
Resultado Operativo	28.105.515.768	14.798.095.621	6.474.143.091
Impuesto a la Renta	-1.000.000.000	0	0
Utilidades	27.105.515.768	14.798.095.621	6.474.143.091

 CREDICENTRO S.A.E.C.A.
 RUC: 80011000-5