

Banco Continental S.A.E.C.A.

**Prospecto de Emisión de Acciones Ordinarias y Preferidas
Valor Nominal De La Emisión**

LIC. Enrique Castillo
DIRECTOR
Banco Continental S.A.E.C.A.

Gs. 94.128.500.000
Guaraníes Noventa y Cuatro Mil Ciento Veinte y Ocho Millones Quinientos Mil

**Asunción-Paraguay
Agosto, 2016**

Teresa Gaona de Bobadilla
Directora
Banco Continental S.A.E.C.A.

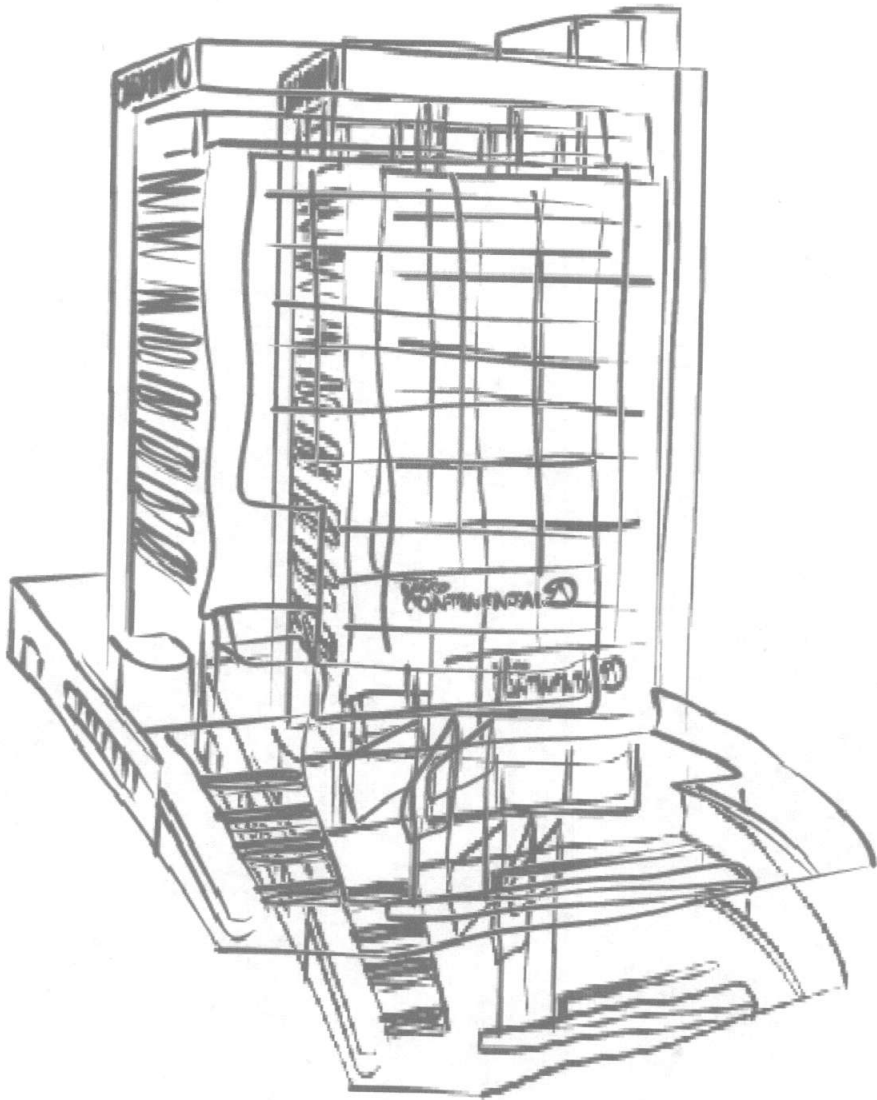

Handwritten scribbles and initials in the left margin.

Lic. Enrique Castillo
DIRECTOR
Banco Continental S.A.E.C.A.

Teresa Gaona de Bobadilla
Directora
Banco Continental S.A.E.C.A.



PROSPECTO DE EMISIÓN DE ACCIONES ORDINARIAS Y PREFERIDAS

BANCO CONTINENTAL S.A.E.C.A.

Monto del Programa y Moneda

GS 94.128.500.000

Guaraníes Noventa y Cuatro Mil Ciento Veinte y Ocho Millones Quinientos Mil.

Registrado según Resolución de la CNV Nro 58E/16 de fecha 14 de setiembre de 2016

Agosto, 2016
Asunción, Paraguay

Lic. Enrique Castillo
DIRECTOR
Banco Continental S.A.E.C.A.

Teresa Gaona de Bobadilla
Directora
Banco Continental S.A.E.C.A.



BANCO CONTINENTAL SAECA

**PROSPECTO DE EMISIÓN DE ACCIONES ORDINARIAS Y
PREFERIDAS**

**Emisión inscrita según Resolución CNV 58 E/16 de fecha
14 de setiembre de 2016**

Esta inscripción sólo acredita que la emisión ha cumplido con los requisitos establecidos legal y reglamentariamente, no significando que la Comisión Nacional de Valores exprese un juicio de valor acerca de la misma, ni sobre el futuro desenvolvimiento de la entidad emisora.

La veracidad de la información contable, financiera, económica, así como de cualquier otra información suministrada, es de la exclusiva responsabilidad del Directorio de Banco Continental S.A.E.C.A.

El Directorio de la entidad emisora manifiesta, con carácter de Declaración Jurada, que el presente prospecto contiene información veraz y suficiente sobre todo hecho relevante que pueda afectar la situación patrimonial económica y financiera de la sociedad y toda aquella que deba ser de conocimiento del público inversor con relación a la presente emisión, conforme a las normas legales y reglamentarias vigentes.

La Comisión Nacional de Valores no se pronuncia sobre la calidad de los valores registrados. La circunstancia que la Comisión haya inscripto esta emisión no significa que garantice la solvencia del emisor. La información contenida en este prospecto es de responsabilidad de la sociedad Banco Continental S.A.E.C.A. El inversionista deberá evaluar la conveniencia de adquirir estos valores emitidos.

Agosto 2016.

Teresa Gacha de Bobadilla
Directora
Banco Continental S.A.E.C.A.

Lic. Enrique Castillo
DIRECTOR
Banco Continental S.A.E.C.A.



Información sobre el Emisor

1. Información General

1.1. Denominación: Banco Continental S.A.E.C.A.

1.2. Naturaleza Jurídica: Sociedad Anónima Emisora de Capital Abierto

1.3. RUC: 80019270-2

1.4. Dirección, teléfono y correo electrónico:

Avda. Mcal. López N° 3233 esq. Gral. Eugenio A. Garay – Asunción

Tel: +595 (21) 627 – 4000

www.bancontinental.com.py

bancontinental@bancontinental.com.py

1.5. Actividad Principal: Intermediación Financiera – Banco Comercial.

Banco Continental S.A.E.C.A., es una sociedad comercial de capitales privados, que tiene por objeto promover el desarrollo económico mediante inversiones, financiaciones y líneas de crédito que serán obtenidos en el exterior o en el país, pudiendo realizar todas las operaciones bancarias de cualquier naturaleza, en el país o en el extranjero, en moneda nacional o extranjera, con las limitaciones que establezca la legislación pertinente.

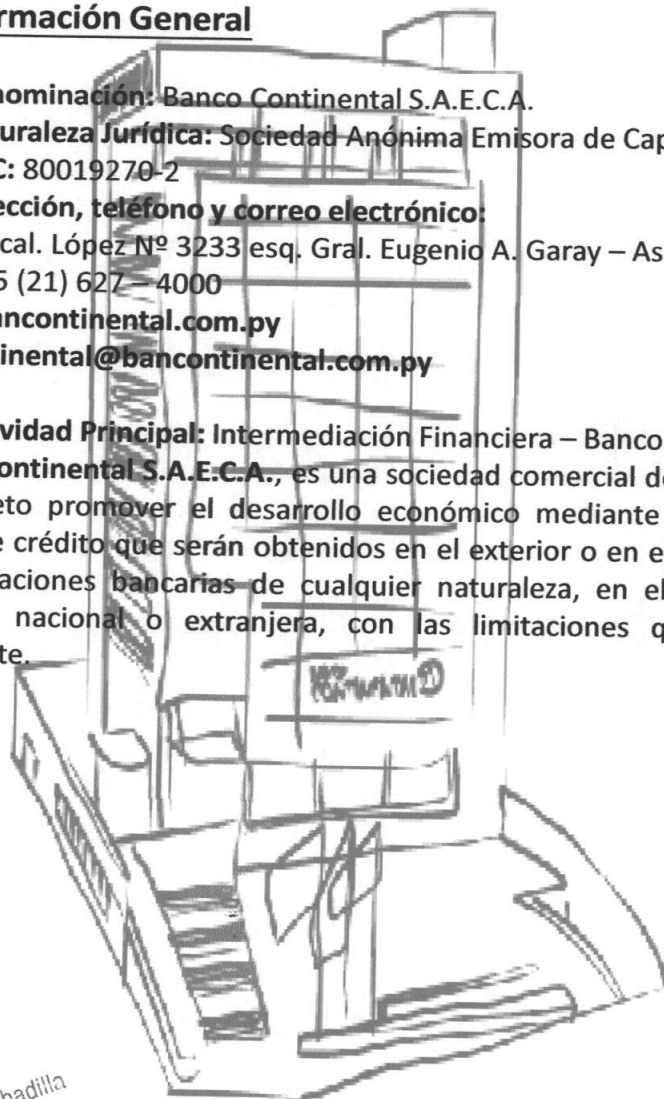



Lic. Enrique Castillo
DIRECTOR
Banco Continental S.A.E.C.A.

Teresa Gaona de Bobadilla
Directora
Banco Continental S.A.E.C.A.

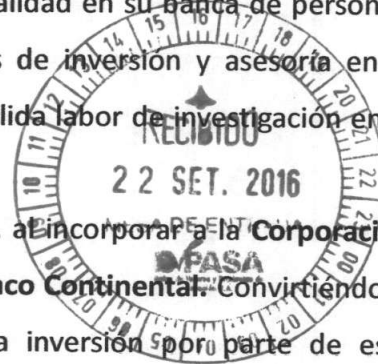

1.6. Breve reseña histórica de la Sociedad:

- ❖ **El Banco Continental** inició sus operaciones en el año 1980. En el año 2004, con la adquisición del paquete accionario por parte de un grupo de inversionistas paraguayo, inició un proceso de reestructuración para dar respuesta a su objetivo primordial de ofrecer servicios bancarios de excelencia, orientados hacia la empresa y a la banca de personas.
- ❖ Posee una amplia cobertura territorial con más de 60 sucursales. Brinda productos y servicios a las más importantes zonas productivas, comerciales, cooperativas y sociales del país, como también a quienes desde el exterior mantienen estrechas relaciones financieras con los clientes del banco a través del comercio internacional. Ofrece además, financiamientos diversos y servicios de alta calidad en su banca de personas, captación de depósitos, financiamiento de proyectos de inversión y asesoría en el campo de inversiones basada en el respaldo de una sólida labor de investigación en el área macroeconómica y corporativa.
- ❖ Inició la etapa de internacionalización en el año 2009, al incorporar a la **Corporación Financiera Internacional (IFI) como accionista del Banco Continental**. Convirtiéndose en el primer banco 100% paraguayo en recibir una inversión por parte de esta institución, consolidando así las relaciones a nivel internacional.
- ❖ En el año 2012, concretó la **emisión de bonos en el mercado internacional por USD 200.000.000,00,-**, en un notorio proceso en el que la demanda prácticamente duplicó las expectativas de los directivos. Los bonos fueron emitidos a través de la Bolsa de Luxemburgo, las inversiones provienen de ciudades de los EE.UU., Europa y Latinoamérica. Mediante este hecho ha logrado convertirse en la primera entidad de capital paraguayo en cotizar títulos de deuda en las bolsas internacionales.
- ❖ Como seguimiento del plan estratégico de negocios, marca otro hito histórico en el sistema financiero paraguayo, al haberse concretado la compra del 99,99% de las acciones del **NBC S.A. - Banco Múltiple**, de la ciudad de Porto Alegre, de Río Grande do Sul, Brasil. De esta manera afianzó la relación comercial entre Paraguay y Brasil, estimulada por las ventajas corporativas importantes que otorga nuestro país frente a las economías regionales y mundiales



❖ Banco Continental es una Sociedad Anónima Emisora de Capital Abierto (S.A.E.C.A.), como tal puede emitir Acciones, Bonos y Títulos valores a través de la Bolsa de Valores y Productos de Asunción (BVPASA), calificando para el efecto en la CNV (Comisión Nacional de Valores).

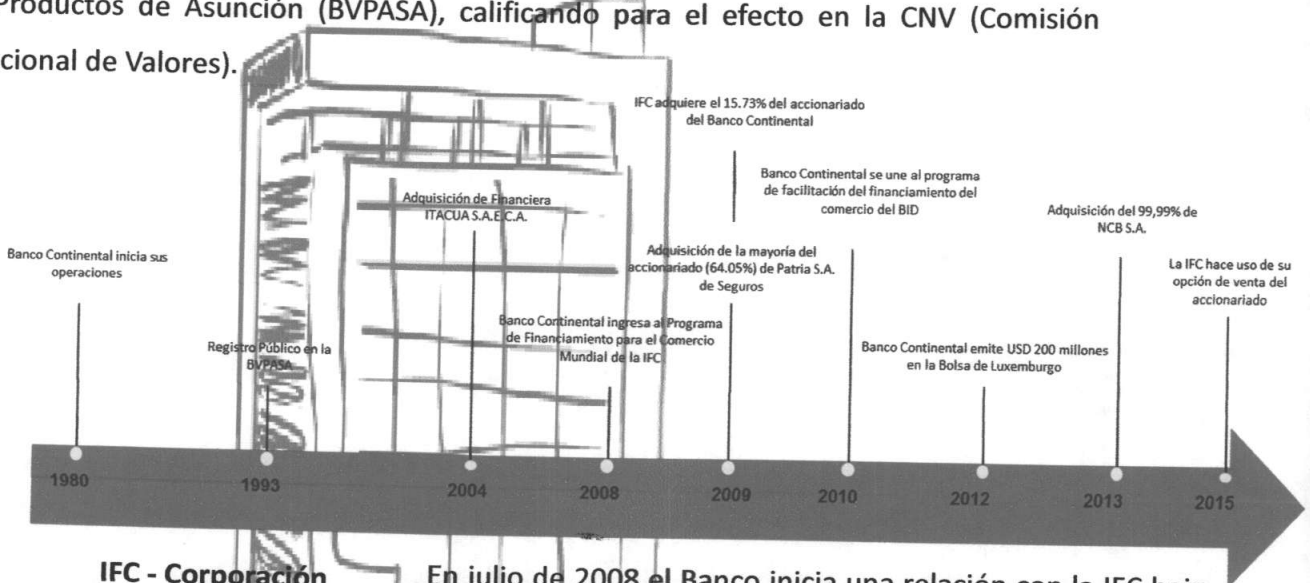

En julio de 2008 el Banco inicia una relación con la IFC bajo el programa de IFC's Global Trade Finance Program (GTFFP), donde se aprueba una línea de créditos para operaciones de Comercio Exterior. El 11 de mayo de 2015 la IFC otorgó un préstamo de US\$75 millones al Banco Continental a un plazo de 5 años, con el fin de aumentar el acceso al financiamiento para las pequeñas y medianas empresas cuyo papel es fundamental en la creación de empleo y la reducción de la pobreza.

BID – Banco Interamericano de Desarrollo



El Banco Continental forma parte del Programa de Comercio Exterior (TFFP) Trade Finance Facilitation Program del BID, como banco emisor desde el 15 de julio del año 2010.

Ambas instituciones firman un convenio consistente en un Préstamo A de US\$ 20 millones y un Préstamo Fondo BID de US\$10 millones. Ambos destinados al financiamiento de micro, pequeñas y medianas empresas con el objetivo de impulsar el crecimiento e internacionalización de las mismas.



FMO

Finance for Development

El 17 de diciembre de 2013, la Compañía Holandesa de Desarrollo Financiero (FMO) deposita su confianza en el Banco Continental y firma un convenio de un préstamo sindicado por el valor total de US\$ 54 millones

El 28 de noviembre de 2014, Banco Continental nuevamente vuelve a firmar un acuerdo de crédito con FMO en conjunto con el Banco Latinoamericano de Comercio Exterior (BLADEX); esta vez en el marco de un crédito sindicado senior con estructura A/B por valor de US\$ 50 millones

7

 Teresa García de Bobadilla, c. Enrique Castillo
 Directora DIRECTOR
 Banco Continental S.A.E.C.A.

Presencia del Banco Continental en el Paraguay

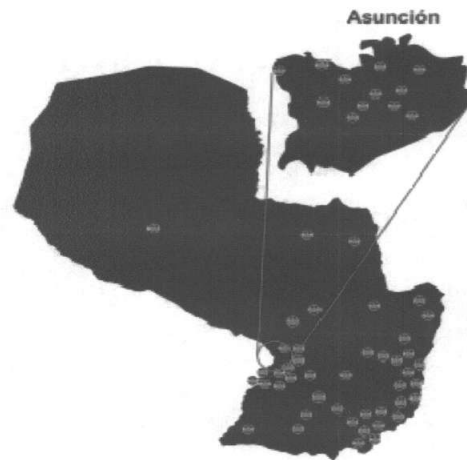
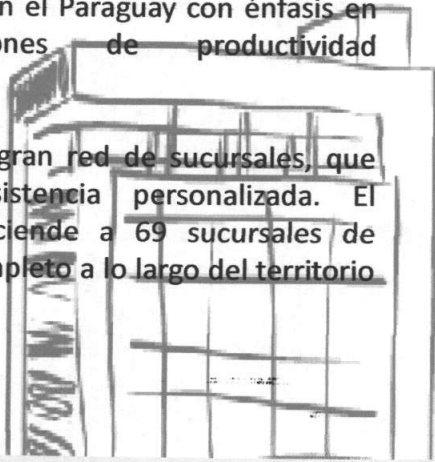
- ❖ Banco Continental cuenta con una vasta cobertura en el Paraguay con énfasis en las regiones de productividad económica.
- ❖ Posee una gran red de sucursales, que brindan asistencia personalizada. El número asciende a 69 sucursales de servicio completo a lo largo del territorio paraguayo.



Sucursales

ASUNCIÓN

1. Casa Matriz

Avda. Mcal. López Nº 3233 esq. Gral. Eugenio A. Garay

2. Centro

Estrella 621 c/ 15 de Agosto

3. Artigas

Avda. Artigas esq. Tte. Moreno

4. Aviadores

Aviadores del Chaco c/ César López Moreira

5. España

Avda. España esq. Pitiantuta

6. Eusebio Ayala

Avda. Eusebio Ayala esq. Bruno Guggiari

7. Gral. Santos

Avda. Gral. Santos esq. Avda. Fdo. De la Mora

8. Mariscal López

Avda. Mcal. López 5423 esq. Concejal Vargas

9. Puerto

Montevideo 173 c/ Pdte. Franco

10. Quinta Avenida

Acuña de Figueroa esq. Tacuary

11. Sajonia

Avda. Carlos A. López esq. Isabel la Católica

12. Tembetary

Avda. Eusebio Ayala esq. Tte. Benítez

13. Villa Morra

Avda. Mcal. López esq. Ulrico Schmidt



GRAN ASUNCIÓN & INTERIOR DEL PAÍS

14. Acceso Sur

Ruta Ñemby esq. Choferes del Chaco

15. Bella Vista

Ruta Sexta y calle Eusebio Ayala

16. Caacupé

Ruta Mcal. Estigarribia esq. Juan León Mallorquín

17. Caaguazú

Gral. Bernardino Caballero y Delfín Chamorro

18. Campo 9

José Asunción Flores c/ 15 de Agosto

19. Capitán Meza

Ruta Proyecto 1418 y Los Pioneros

20. Carapeguá

Ruta 1 esq. Concejal Vera da Silva

21. Concepción

Pdte. Franco esq. Yegros

22. CDE Centro

Boquerón 156 y Adrián Jara

23. CDE Km 4

Avda. Mcal. Francisco Solano López y Los Lapachos

8

Teresa García de Bobadilla
Directora
Banco Continental S.A.E.C.A.

Lic. Enrique Castillo
DIRECTOR
Banco Continental S.A.E.C.A.

GRAN ASUNCIÓN & INTERIOR DEL PAÍS

- 24. CDE Km 3,5**
Avda. Monseñor Rodriguez Km 3 ½ c/ Avda. Itaipu
- 25. Coronel Oviedo**
Defensores del Chaco y Juan A. Benítez Nº 2
- 26. Encarnación**
Arq. T. R. Pereira Nº 343 Edif. San Luís
- 27. Encarnación Puente**
Avda. Padre Juan Winckel esq. Serafina Dávalos
- 28. Fernando de la Mora**
Ruta Mcal. Estigarribia esq. 1ra. Junta Municipal
- 29. Fernando De la Mora Km. 9,5**
Ruta Mcal. Estigarribia esq. Captan Riva
- 30. Fram**
Avda. Mcal. López c/ Guairá
- 31. Hernandarias**
Avda. Gral. Caballero e/ Concepción y Pilar
- 32. Irrazábal**
Avda. Cnel. Irrazábal y Gral. Bruguez
- 33. Itauguá**
Ruta Mcal. Estigarribia esq. Gaspar R. de Francia
- 34. Katueté**
Ruta 10 - De Las Residentas y San Blas - centro de Katuete
- 35. Loma Plata**
Avda. Mcal. Central Nº 1005 esq. Paz del Chaco
- 36. Luque**
14 de Mayo esq. Balderrama
- 37. María Auxiliadora**
Ruta VI Dr. Juan León Mallorquín y Alto Paraná
- 38. Mariano R. Alonso**
Ruta Transchaco esq. Juan de Salazar Km 14 ½
- 39. Naranjal**
Avda. Naranjal esq. 21 de Setiembre
- 40. Pedro J. Caballero**
Mcal. López esq. Mcal. Estigarribia
- 41. Pedro J. Caballero (Shopping China)**
Ruta Vc/Avda. Internacional
- 42. Pilar**
Tacuary esq. Capitán Caballero
- 43. Presidente Franco**
Avda. Monday y Gral. Bernardino Caballero
- 44. Obligado**
Avda. José G. R. De Francia esq. Curupayty
- 45. Salto del Guairá**
Avda. Paraguay esq. Gral. Bernardino Caballero
- 46. San Ignacio**
Mcal. José F. Estigarribia y Gral. Bernardino Caballero
- 47. Santa Rita**
Gaspar R. De Francia esq. Acosta Ñu
- 48. Santaní**
Avda. Zoilo Gonzáles c/ Independencia Nacional
- 49. San Lorenzo**
Ruta Mcal. Estigarribia esq. P.J. Carles
- 50. San Juan Bautista**
Monseñor Bogarín Argaña y Waldino R. Lovera
- 51. San Juan Nepomuceno**
Pa'i Fariña y Mcal. Estigarribia
- 52. San Alberto**
Avda. Mcal. López (Centro)
- 53. Villarrica**
Mcal. López 902 esq. Cnel. Bogado
- 54. Villeta**
Avda. Mcal. López Esquina Humaitá - Centro de la Ciudad de Villeta
- 55. Yguazú**
Ruta 7 Km. 42 e/ Avda. Pdte. Stroessner
- 56. Curuguaty**
Orlando Machuca e/ 14 de Mayo
- 57. Capiatá**
Ruta Internacional II e/ Ramón Elías
- 58. Santa Rosa del Aguaray**
Ruta 3 c/ Juana María de Lara
- 59. Piribebuy**
Ruta Mcal. Estigarribia y 8 de Marzo - Súper MACISA
- 60. San Cristóbal**
Los Inmigrantes y Pindo
- 61. Villa Hayes**
Elvio de Felice entre Rudecindo Meza y Lauda
- 62. Guarambare**
Avda. Teniente Insaurralde c/ Leandro Pineda
- 63. Paraguarí**
Asunción c/ Gral Aquino
- 64. Nueva Esperanza**
Calle Cedro e/Urunday-mb
- 65. Colonia Independencia**
Avda. Independencia esq. Ramal
- 66. Yuty**
Ruta 8, Dr. Blas Garay esq. Capitan Brizuela
- 67. San Pedro del Ycuamandiju**
Avda. Braulio Zelada c/ Indep. Nacional
- 68. San Pedro del Parana**
Avda. Capitán Nicanor Torales esq. Fulgencio Yegros
- 69. Limpio**
Ruta Nº 3 Gral. Aquino esq, Monseñor Moreno



Feresia Gabriela Bobadilla
Directora
Banco Continental S.A.E.C.A.

Lic. Enrique Castillo
DIRECTOR
Banco Continental S.A.E.C.A.

2. Vinculaciones

2.1 Vinculación por acciones:

Participación del Banco Continental S.A.E.C.A. en otras entidades al 30/06/2016:

Nombre de la sociedad y país de domicilio	Tipo de participación	Participación accionaria Gs.	% participación
Bancard S.A. - Paraguay	Minoritaria	7.995.000.000	6,67%
La Consolidada S.A. - Paraguay	Minoritaria	600.000.000	2,65%
Patria S.A. de Seguros y Reaseguros - Paraguay	Mayoritaria	32.852.297.265	64,05%
Novo Banco Continental S.A. - Banco Múltiplo	Mayoritaria	210.477.496.572	99,99%
Total		251.924.793.837	

Vinculación de otras empresas en la entidad al 30/06/2016:

Accionistas	Acciones Gs.	% votos	% participación
Chivatos S.A.	157.729.100.000	50,12%	22,39%

2.2 Vinculación de Directores y Altos Funcionarios en otras empresas (por acciones y

Nombre y Apellido	Empresa	Cargo
Enrique Germán Castillo	Patria S.A. De Seguros Y Reaseguros	Presidente

Teresa Gagna de Bobadilla
Directora
Banco Continental S.A.E.C.A.



Lic. Enrique Castillo
DIRECTOR
Banco Continental S.A.E.C.A.

Composición Accionaria

Composición accionaria al 30 de Junio de 2016 y anterior a la presente emisión,

Capital Social: Gs. 1.000.000.000.000.- (Guaraníes Un Billón).

Capital Integrado: Gs. 704.567.200.000.- (Guaraníes Setecientos Cuatro Mil Quinientos Sesenta y Siete Millones Doscientos Mil).

El Capital Social del Banco, conforme al Art. 4º del Estatuto Social, es de G. 1.000.000.000.000.- (Guaraníes Un Billón)., compuesto por la cantidad de 10.000.000.- (Diez Millones) de acciones, de valor nominal cada una G. 100.000.- (Guaraníes Cien Mil), agrupadas en 1.000 (Mil) series de 10.000.- (Diez Mil) acciones cada una. El importe de cada serie es de G. 1.000.000.000.- (Guaraníes Un Mil Millones), compuesta de la siguiente forma:

Acciones de la Clase A - Ordinaria Voto Múltiple (5 votos por acción): 2.370.000.- acciones de valor nominal G. 100.000.- cada una. Importe total de esta clase: G. 237.000.000.000.-

Acciones de la Clase B - Ordinaria Voto Simple (1 voto por acción) : 1.854.774.- acciones de valor nominal cada una G. 100.000.- cada una. Importe total de esta clase: G. 185.477.400.000.-

Acciones de la Clase C – Preferidas (Sin derecho a Voto): 2.820.898.- acciones de valor nominal G. 100.000.- cada una. Importe total de esta clase : G. 282.089.800.000.-



Teresa Gabona de Bobadilla
Directora
Banco Continental S.A.E.C.A.



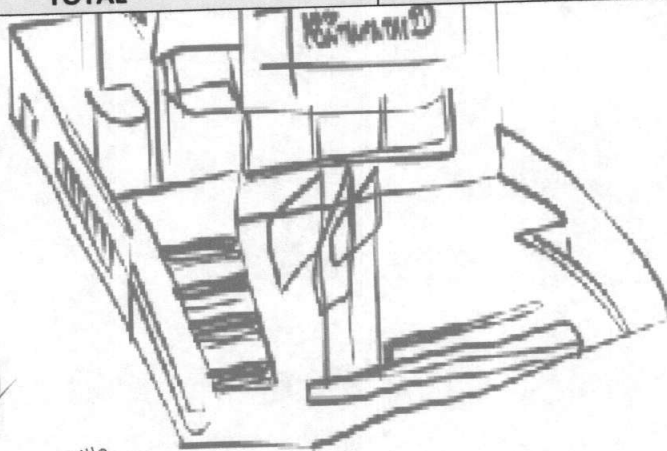

Lic. Enrique Castillo
DIRECTOR
Banco Continental S.A.E.C.A.

NOMINA ACCIONARIA AL 30/06/2016

N°	Nombre	Valor Nominal	Acciones	% Participacion	% Votos
1	CHIVATOS S.A.	157.729.100.000	1.577.291	22,39	50,12
2	CARLOS RAUL ESPINOLA ALMADA	79.539.800.000	795.398	11,29	20,36
3	GERMAN DARIO VARGAS DIAZ	27.824.100.000	278.241	3,95	4,05
4	LUIS ANTONIO ORTIZ PEREZ	22.105.800.000	221.058	3,14	1,28
5	AGUSTIN RAFAEL ALFONZO MARTINEZ	20.242.500.000	202.425	2,87	0,42
6	ELSA FULVIA SEGOVIA TORALES	19.414.800.000	194.148	2,76	0,34
7	TIBURCIO OJEDA OVIEDO	19.055.700.000	190.557	2,70	2,89
8	ALPHA PARAGUAY S.A.	17.500.000.000	175.000	2,48	1,28
9	CJA PYA. DE JUBI Y PENS. DEL PERS. ITAIPU	12.203.900.000	122.039	1,73	0,83
10	ARBILLO LAUTENSCHLAGER	10.498.000.000	104.980	1,49	1,63
11	GUILLERMO ALBERTO ALFONZO SEGOVIA	10.039.100.000	100.391	1,42	0,23
12	HUGO JOSE MIRO SANTOS	10.035.500.000	100.355	1,42	1,00
13	ALPHA SOCIEDAD DE VALORES S.A.	7.500.000.000	75.000	1,06	0,55
14	WALTER ENRIQUE HARMS CESPEDES	6.998.500.000	69.985	0,99	0,93
15	CESAR ALBINI ROJAS NUÑEZ	6.062.300.000	60.623	0,86	0,32
16	Otros Minoritarios	277.818.100.000	2.778.181	39,45	13,77
TOTAL		704.567.200.000	7.045.672	100	100



Teresa Gaona de Bobadilla
Directora
Banco Continental S.A.E.C.A.

Lic. Enrique Castillo
DIRECTOR
Banco Continental S.A.E.C.A.



Directores y Altos Funcionarios

❖ **Presidente del Directorio: Carlos Raúl Espínola Almada**

❖ **Directores Titulares:**

Hugo Rodolfo Ubeda Szaran
Germán Darío Vargas Díaz
Enrique Germán Castillo
Teresa Gaona De Bobadilla

❖ **Directores Suplentes:**

Tiburcio Ojeda Oviedo
Esteban Felipe Memmel Chamorro
Hugo José Miró Santos
Juan Masiuk Berestovoy
Luis Antonio Ortiz Pérez
Arbillo Laustenschlager
Juan Manuel Barranco

❖ **Síndicos**

Titular: Víctor Hugo Yanho Noldin

Suplentes: Sergio Melgarejo Godoy
Pablo Troche Robbiani



La designación del directorio y la elección de los síndicos fue aprobada por Acta N° 73 de Asamblea General Ordinaria de Accionistas del 14 de abril de 2016, vigente a la fecha.

Plana Ejecutiva

Hugo Rodolfo Ubeda Szaran	Director Gerente General	Vicente Rubén Darío Espínola Sosa	Supervisor De Sucursales
Beatriz Maria Breuer De Zacarías	Sub Gerente General Administrativo	Oscar Israel Acosta Insfrán	Supervisor De Sucursales
John Gerald Matthias Gaona	Sub Gerente General Comercial	Santiago Agustín Gorostiaga Barreto	Supervisor De Sucursales
Gabriel Ricardo Benítez Mereles	Contador General	Hugo Dejesus Rolon Rodríguez	Supervisor De Sucursales
José Manuel Tadeo Ríos Berbel	Gerente De Operaciones	José Emmanuel Borja Servín	Supervisor Corporativo
Sixta Salinas De García	Gerente De Marketing Productos Y Servicios	Kengi Jorge Ishibshi Ishiguro	Supervisor De Sucursales
Eduardo Céspedes Laguardia	Gerente Financiero	Carlos Irazábal	Gerente De Riesgos Operacionales
Fernando Daniel Herrero Portillo	Gerente De Riesgos	José Sapienza	Gerente De Adm. De Personal
Wilson Manuel Medina	Gerente De Tecnología	Rosanna Concepción Gracia De Gómez	Supervisora De Captaciones

13

Teresa Gaona De Bobadilla
Directora
Banco Continental S.A.E.C.A.

Lic. Enrique Castillo
DIRECTOR
Banco Continental S.A.E.C.A.

Sandra Graciela Rivet Uhl	Gerente De Calidad	Alfredo Zelaya	Jefe De Unidad De Auditoria Interna
Víctor Diosnel Orrego Conigliaro	Supervisor De Sucursales Urbanas	José Ricardo Kiko Kuczer	Auditor Informatico
Juan Carlos Carranza Ortiz	Supervisor De Sucursales Del Interior	Fabián Paredes Fernández	Oficial De Cumplimiento
Rosa Maria Antonowicz Naumchik	Gerente de Recuperación de Créditos	Luz Marina Guida Velázquez	Gerente De Unidad De Negocios Fiduciarios
Sven Rainer Lutz Kafer	Supervisor De Sucursales	Sigfrido Conrado Schebela Zarske	Jefe De Mesa De Cambios

- ❖ El Consejo de Administración se reúne al menos una vez al mes. Está presidido por el Sr. Carlos Raúl Espínola desde 2004.
- ❖ El Comité de Auditoría Interna controla el Banco en el cumplimiento de los controles internos de contabilidad y plan anual, asegura que el Banco se encuentra en el cumplimiento de las leyes de secreto bancario y la prevención de Lavado de dinero y Financiamiento del Terrorismo.
- ❖ El Comité de Activos y Pasivos es responsable de la gestión global de activos y pasivos del Banco.
- ❖ Auditor externo: **Price Waterhouse Coopers Paraguay**

[Handwritten initials]



[Handwritten signature]
 Lic. Enrique Castillo
 DIRECTOR
 Banco Continental S.A.E.C.A.

[Handwritten signature]
 Teresa Gaona de Bobadilla
 Directora
 Banco Continental S.A.E.C.A.



Breve síntesis de la trayectoria profesional de los directores, síndicos y altos funcionarios.

CARLOS RAÚL ESPÍNOLA ALMADA | PRESIDENTE DEL DIRECTORIO

Lic. en Ciencias Contables y Administrativas. Con más de 20 años de experiencia en el Directorio de entidades del sector financiero. Ingresó al Banco Continental en enero del año 2004. Anteriormente fue presidente de Financiera Itacúá desde 1990 hasta 2003.

HUGO RODOLFO UBEDA SZARAN | DIRECTOR TITULAR – GERENTE GENERAL

Con más de 30 años de experiencia en entidades del sector financiero. Ingresó al Banco Continental en febrero del año 2004. Anteriormente estuvo en Banco Unión de 1984 a 1994, y en Financiera Itacúá de 1995 hasta el 2003.

GERMÁN DARÍO VARGAS DÍAZ | DIRECTOR TITULAR

Abogado. Con más de 10 años de experiencia en entidades del sector financiero. Ingresó al Banco Continental en abril del año 2004.

ENRIQUE GERMAN CASTILLO ALVARENGA | DIRECTOR TITULAR

Lic. en Ciencias Contables especializado en auditoría y control de gestión. Se integra al Banco Continental en 2005 como Contador general. Desde mayo 2014 es director titular. Anteriormente trabajó en Automotores y Maquinarias S.A.E.C.A.(1 año), en la Fundación Paraguaya de Cooperación y Desarrollo (1 año) y en la Financiera Parapiti S.A.E.C.A (16 años).

TERESA GAONA DE BOBADILLA | DIRECTOR TITULAR

Contadora Pública, Master en Administración de proyectos de inversión. Se integra al Banco Continental en el 2008 como Gerente de Riesgos. Anteriormente fue funcionaria del Banco Central del Paraguay (12 años).



Teresa Gaona de Bobadilla
Directora
Banco Continental S.A.E.C.A.

Lic. Enrique Castillo
DIRECTOR
Banco Continental S.A.E.C.A.

BEATRIZ BREUER DE ZACARIAS | SUB GERENTE GENERAL ADMINISTRATIVO

Lic. en Administración de Empresas. Se integra al Banco Continental en febrero de 1981, los cargos que ocupó fueron Jefe Dpto. Comercio Exterior. Adscripta a la Gerencia. Gerente Dpto. Internacional. Gerente Ejecutivo Adjunto. Gerente de División Comercio Exterior. Gerente de Operaciones. Sub Gerente General. Gerente Administrativo. Sub Gerente General Administrativo. Anteriormente estuvo 6 años en Banco Real.

JOHN GERALD MATTHIAS GAONA | SUB GERENTE GENERAL COMERCIAL

Lic. en Ciencias Contables. Se integra al Banco Continental el 2004, ocupando los cargos de Gerente de Sucursal OBLIGADO (3 años), Supervisor de Sucursales del Interior y Sub. Gerente Comercial. Con experiencia anterior en: Caja, Operador de Cambios y Sector Comercial del Banco Unión (5 años y 6 meses); Caja del Banco General (1 año); Central de Clientes, Jefe Operativo y Oficial de Cuenta de ABN AMRO BANK (5 años 5 meses) y Gerente de sucursal Obligado de la FINANCIERA Itacuí (8 meses).

GABRIEL RICARDO BENITEZ MERELES | CONTADOR GENERAL

Lic. en Ciencias Contables. Se integra al Banco Continental el 01 de abril de 2004, como Jefe de Contabilidad y luego Contador General desde el 21/mayo/2014. Experiencia anterior en Financiera Itacuí (1998-2004) como Aux. Contable.

JOSE MANUEL TADEO RIOS BERBEL | GERENTE DE OPERACIONES

Se integra al Banco Continental el 03 Marzo 2014, como Gerente de Operaciones. Anteriormente fue Encargado Operativo de CITIBANK N.A. (1997-2005), Gerente Administrativo del BANCO INTEGRACIÓN (2005-2010) y Gerente de Operaciones de VISION BANCO (2010-2013).

SIXTA SALINAS RIOS | GERENTE DE MARKETING, PRODUCTOS Y SERVICIOS

Lic. En Marketing, MBA en Administración. Se integra al Banco Continental en junio de 2014 como Gerente de Marketing, productos servicios. Anteriormente estuvo en el Banco Visión (7años).

FERNANDO DANIEL HERRERO PORTILLO | GERENTE DE RIESGOS

Lic. En Ciencias Contables- Post Grado en Dirección de Entidades Financieras. Integra el Banco Continental en marzo de 2014. Anteriormente se desempeñó: como Gerente Comercial del Banco Amambay(2013-2014). Director - Gerente General Solventa Calificadora de Riesgos S.A. (2010-2012). Intendente de Inspección de la Superintendencia de Bancos (BCP), con una trayectoria de 19 años en el Banco Central del Paraguay.

EDUARDO CESPEDES LAGUARDIA | GERENTE FINANCIERO

Lic. En Análisis de Sistemas, Contador Público, Lic. en Administración. Se integra al Banco Continental el 8 de abril de 1986, los cargos que ocupó fueron Digitador. Operativo de Agencia. Sub. Jefe de Auditoria. Encargado de Agencia Pettrossi. Fdo. De la Mora. San Lorenzo. Gerente Financiero 1992. Miembro del Comité de Finanzas de la ASOCIACION DE BANCOS DEL PARAGUAY.

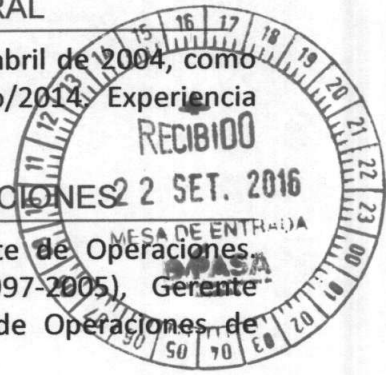

Handwritten marks and signatures on the left margin.

*Féresca Cecilia de Bobadilla
Directora
Banco Continental S.A.E.C.A.*

*Lic. Enrique Castillo
DIRECTOR
Banco Continental S.A.E.C.A.*

WILSON MANUEL MEDINA | GERENTE DE TECNOLOGIA

Programador de sistemas. Se integra al Banco Continental el 12 de enero de 2004, como Gerente de Tecnología y Miembro del Comité de TECNOLOGIA DE LA ASOCIACION DE BANCOS DEL PARAGUAY. 11 Años de experiencia anterior en Financiera Itacua. Dpto. de Informática. Programador. Analista. Administrador de Red. Gerente de Informática.

SANDRA GRACIELA RIVET UHL | GERENTE DE CALIDAD

Lic. en Ciencias Contables, especialista en gestión de calidad total. Se integra al Banco Continental en junio de 1997, ocupó los cargos de operativo de comercio exterior, operativo de préstamos, jefe de moneda extranjera, atención a clientes y Call Center, Jefe del departamento de calidad, Gerente de calidad.

LUZ MARINA GUIDA VELAZQUEZ | GERENTE DE UNIDAD DE NEGOCIOS FIDUCIARIOS

Licenciado en contabilidad y adm. Forma parte del Banco Continental desde el 01 de noviembre de 2006, desempeñándose como Gerente de Unidad de Negocios Fiduciarios y miembro del Comité de Operaciones Fiduciarias de la Asociación de Bancos. Experiencia anterior como cajera de The first National Bank of Boston (2 años). Banco General S.A como ejecutiva de Ctas - 2 años. Municipalidad de Asunción como directora de contraloría - 1 año. Interfisa financiera S.A. como Ejecutiva de ctas. - 2 años. Financiera paraguay japonesa como Gerente comercial - 3 años. Finlatina S.A. de Finanzas como gerente del dpto fiduciario - 6 años.

ROSA MARIA ANTONOWICZ NAUMCHIK | GERENTE DE RECUPERACION DE CREDITOS

Lic. en Ciencias Contables. Se integra al Banco Continental en enero de 2004, ocupó los cargos de Jefe Dpto. Adm. De créditos y gerente de riesgos operacionales. Anteriormente estuvo en Financiera Itacua (8 años)

JOSE SAPIENZA | GERENTE DE ADM. DE PERSONAL

Licenciado en Administración de Empresas, con diploma de honor de la Facultad de Ciencias Contables y Administrativas de la Universidad Católica de Nuestra Señora de la Asunción. Master en Administración de Empresas del Instituto Centroamericano de Administración de Empresas.-

ALFREDO ZELAYA | JEFE UNIDAD AUDITORIA INTERNA

Lic. en Ciencias Contables. Desde el 2014 a mayo 2015 Auditor Sénior. Desde 01 de Junio de 2015 Jefe de Unidad de Auditoria Interna. Anteriormente se desempeño Auditor es Unión Paraguaya Financiera por 2 años. Financiera Corpus por 3 años, Auditor Interno de 1992 a 1995. Banco Unión 18 años, Asistente de Auditoria Interna, Jefe de Auditoria Interna, Pro Gerente de Auditoria Interna de 1980 a 1998. Banco Unión (En liquidación) Auditor Interno, Contador General 1999 a 2014



SIGFRIDO CONRADO SCHEBELA ZARSKE | JEFE DE MESA DE CAMBIOS

Ingresó al Banco el 12 de enero de 2004 desempeñándose como Jefe de Mesa de Cambios. Experiencia anterior en Guaraní Cambios (mostrador, tesorería y luego Mesa de cambios) desde 1984 a 1991. BANCO REGIONAL (jefe de cambios) desde 1992 a 1996. Financiera Itacuá (jefe de cambios) desde 1997 a 2003.

VICTOR DIOSNEL ORREGO CONIGLIARO | SUPERVISOR DE SUCURSALES URBANAS

Lic. en ciencias contables. Se integra al Banco Continental en 1990, ocupó los cargos de Gerente Suc. C. Oviedo, Gerente Suc. Fdo. De la Mora y Supervisor de Sucursales Urbanas. Anteriormente estuvo en el Banco Unión (6 años) y en FINANSUD S.A. Financiera (7 años).

SVEN RAINER LUTZ KAFER | SUPERVISOR DE SUCURSALES

Se integra al Banco Continental en enero de 2004. Ocupó los cargos de Jefe Operativo, Oficial de Neg., Gerente de Suc. Obligado y Supervisor de Sucursales. Anteriormente estuvo en el Banco Regional (2años), Interbanco (1año) y Financiera Itacuá (2 años).

OSCAR ISRAEL AGOSTA INSFRAN | SUPERVISOR DE SUCURSALES

Contador Público Nacional, Master en Contabilidad y Auditoría. Se integra al Banco Continental el 01 de agosto de 2006. Ocupó los cargos de Oficial de Neg. Suc. Eusebio Ayala, Oficial de Neg. Suc. San Lorenzo, Gerente de Suc. San Lorenzo, Supervisor de Sucursales.

CARLOS IRRAZABAL | GERENTE DE RIESGOS OPERACIONALES

Licenciado en administrador de empresas. Se integra al Banco Continental en mayo de 1989, al Departamento de Operaciones e Internacional. Ocupó los cargos de Coordinador del Area de Riesgos para Análisis de Créditos y Central de Riesgos y luego ser designado Gerente del Departamento de Riesgos Operacionales.



Teresa Gaona de Bobadilla
Directora
Banco Continental S.A.E.C.A.

Lic. Enrique Castillo
DIRECTOR
Banco Continental S.A.E.C.A.

HUGO DEJESUS ROLON RODRIGUEZ | SUPERVISOR DE SUCURSALES

Se integra al Banco Continental en 2004, ocupó los cargos de cajero, Jefe Operativo, Oficial de cuentas, Gerente de suc. Santa Estanislao, Salto del Guairá, Santa Rita. Supervisor de sucursales. Anteriormente estuvo en FINANCIERA Itacúá (4 AÑOS).

VICENTE RUBEN DARIO ESPINOLA SOSA | SUPERVISOR DE SUCURSALES

Se integra al Banco Continental en mayo de 2006. Ocupó los cargos de camarista, operativo de sucursal, oficial de negocios, gerente de sucursal y supervisor de sucursales.

JUAN CARLOS CARRANZA ORTIZ | SUPERVISOR DE SUCURSALES DEL INTERIOR

Contador Público Nacional. Se integró al Banco Continental en el 2004. Ocupó los cargos de Oficial de Neg. Corporativos, Gerente de suc. Aviadores del Chaco y Supervisor de suc. Interior. Anteriormente estuvo en Financiera el Comercio S.A.E.C.A. (3 años) y Financiera Itacúá (1 año).

JOSE RICARDO KIKO KUCZER | AUDITOR INFORMATICO

Administrador de Base de Datos UCSA (Universidad del Cono Sur). 4º curso Ciencias Contables Universidad Católica. Forma parte del Banco Continental desde enero de 2004, desempeñándose como desarrollador sénior de sistemas de cuentas corrientes, contabilidad cajas, recursos humanos y auditor informático desde julio de 2007. Miembro del comité de auditoria informática de la asociación de bancos del Paraguay. 8 años de experiencia en financiera Itacúá S.A.E.C.A. en el dpto. de informática, desarrollo de sistemas de caja, sistema contable, central de riesgos, cobranzas, recursos humanos, proceso de cierre de sistema, manuales de usuarios.

FABIAN PAREDES FERNANDEZ | OFICIAL DE CUMPLIMIENTO

Licenciado en administración de empresas. Forma parte del Banco Continental desde junio de 1989, desempeñándose como Cajero, luego Jefe Operativo Casa Matriz y Sucursales, Analista de Riesgos (91/93). Jefe Dpto. de Prestamos C.MATRIZ (94/95). Auditor Sénior (95/2001). Auditor Interno Jefe (desde oct./2001). Jefe de Unidad de Auditoria Interna hasta mayo 2015. Miembro del Comité de Auditoria Interna de la Asociación de Bancos. Actual Oficial de Cumplimiento.

SANTIAGO AGUSTIN GOROSTIAGA BARRETO | SUPERVISOR DE SUCURSALES

Lic. En Ciencias contables y Administración. Se integra al Banco Continental en el 1997, ocupó los cargos de Gerente de Sucursal, Oficial de créditos corporativos, Gerente de agencias y sucursales y Supervisor de sucursales. Anteriormente estuvo Banco Nacional de Ahorro y Préstamo para la vivienda (6 años).

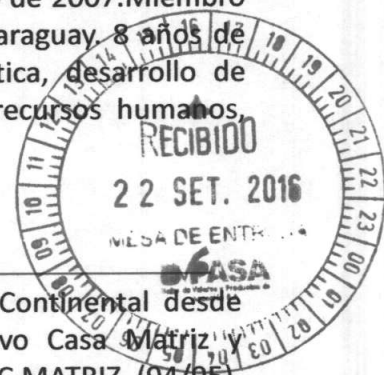

Handwritten signature or initials on the left margin.

KENGI JORGE ISHIBASHI ISHIGURO | SUPERVISOR DE SUCURSALES

Lic. En Ciencias contables, Master en Administración y estrategia de negocios, Diplomado en finanzas. Se integra al Banco Continental en el 2013, ocupó el cargo de Supervisor de sucursales. Anteriormente estuvo el Banco Unión S.A. (5 años) y Banco Regional S.A. (19años).

JOSE EMMANUEL BORJA SERVIN | SUPERVISOR CORPORATIVO

Lic. en Ciencias Contables, especialista en auditoría y control de gestión. Se integra al Banco Continental en 2014. Ocupó los cargos de Analista de Riesgos. Operativo Comercial, Oficial de Cuentas Banca de Consumo, Oficial de Cuentas Corporativas y supervisor corporativo. Anteriormente estuvo en Financiera el Comercio (1 año) y Vision Banco (1 año).

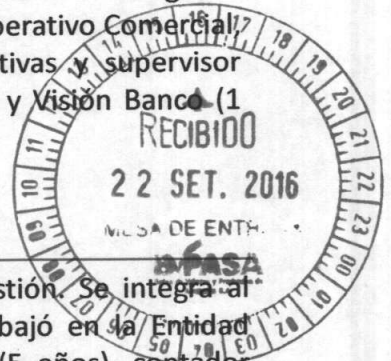

SERGIO MELGAREJO GODOY | SINDICO SUPLENTE

Lic. en Ciencias Contables, especialista en auditoría y control de gestión. Se integra al Banco Continental en 2013 como Síndico Titular. Anteriormente trabajó en la Entidad Binacional Itaipú (12 años), en la empresa Industrial INCA I.C.S.A. (5 años), contador independiente desde 1993. Desde el 2009 es síndico de INCA I.C.S.A.

PABLO TROCHE ROBBIANI | SINDICO SUPLENTE

Abogado. Se desempeña en el cargo desde abril 2011. Cuenta con amplia experiencia en asesoría de Bancos, Financieras y Cías. de Seguros; además como docente universitario; y asesor jurídico en áreas de Empresas Financieras y Seguros.

VICTOR HUGO YANHO NOLDIN | SINDICO TITULAR

Lic. en Contabilidad. Con 3 años de experiencia en entidades del sistema financiero y desde el abril 2012 forma parte del Banco Continental.

ROSANNA CONCEPCION GRACIA PLATE | SUPERVISORA DE CAPTACIONES

Operador de bolsa. Se integra al Banco Continental el 22 de enero de 2004, se desempeña como Gerente de Captaciones desde 2008 y luego Supervisora de Captaciones desde 01 de Setiembre de 2014. Cuenta con experiencia anterior en Banco Busaif SAECA durante 3 años. Ejecutivo de Cuentas (2 años), Relacionamiento con Accionistas (1año); Financiera de Crédito SAECA FINCRESA durante 5 años y 6 meses. Gerente de Inversiones Garantía PFP S.A. (5 años) Sub Gerente Comercial (2 años), Gerente Comercial (3 años).

Teresa Gaona de Bobadilla
Directora
Banco Continental S.A.E.C.A.

Lic. Enrique Castillo
DIRECTOR
Banco Continental S.A.E.C.A.

Organigrama

Alta Gerencia

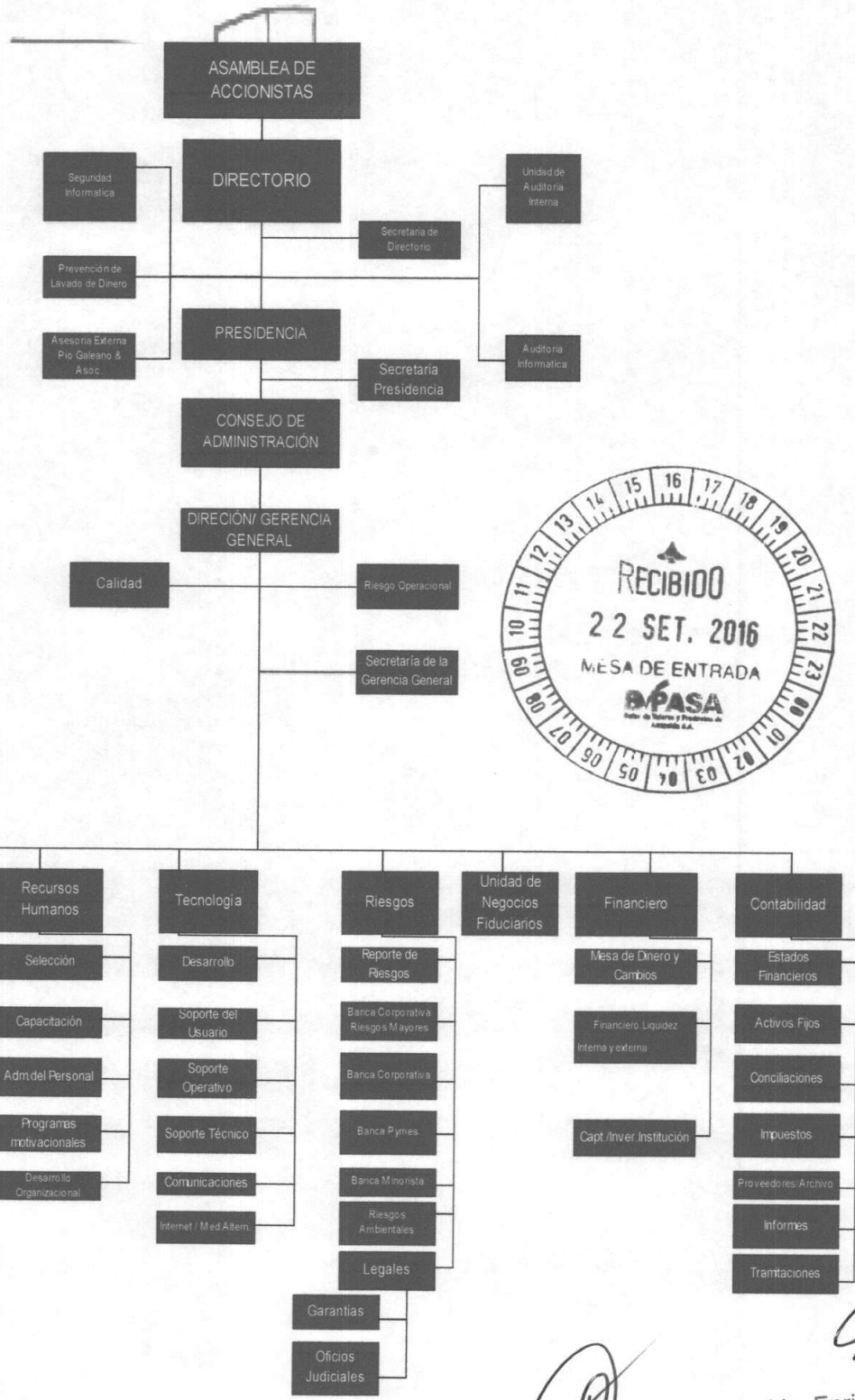

Handwritten marks and signatures on the left side of the page.

[Signature]
 Teresa Gaona de Bobadilla
 Directora
 Banco Continental S.A.E.C.A.

[Signature]
 Lic. Enrique Castillo
 DIRECTOR
 Banco Continental S.A.E.C.A.

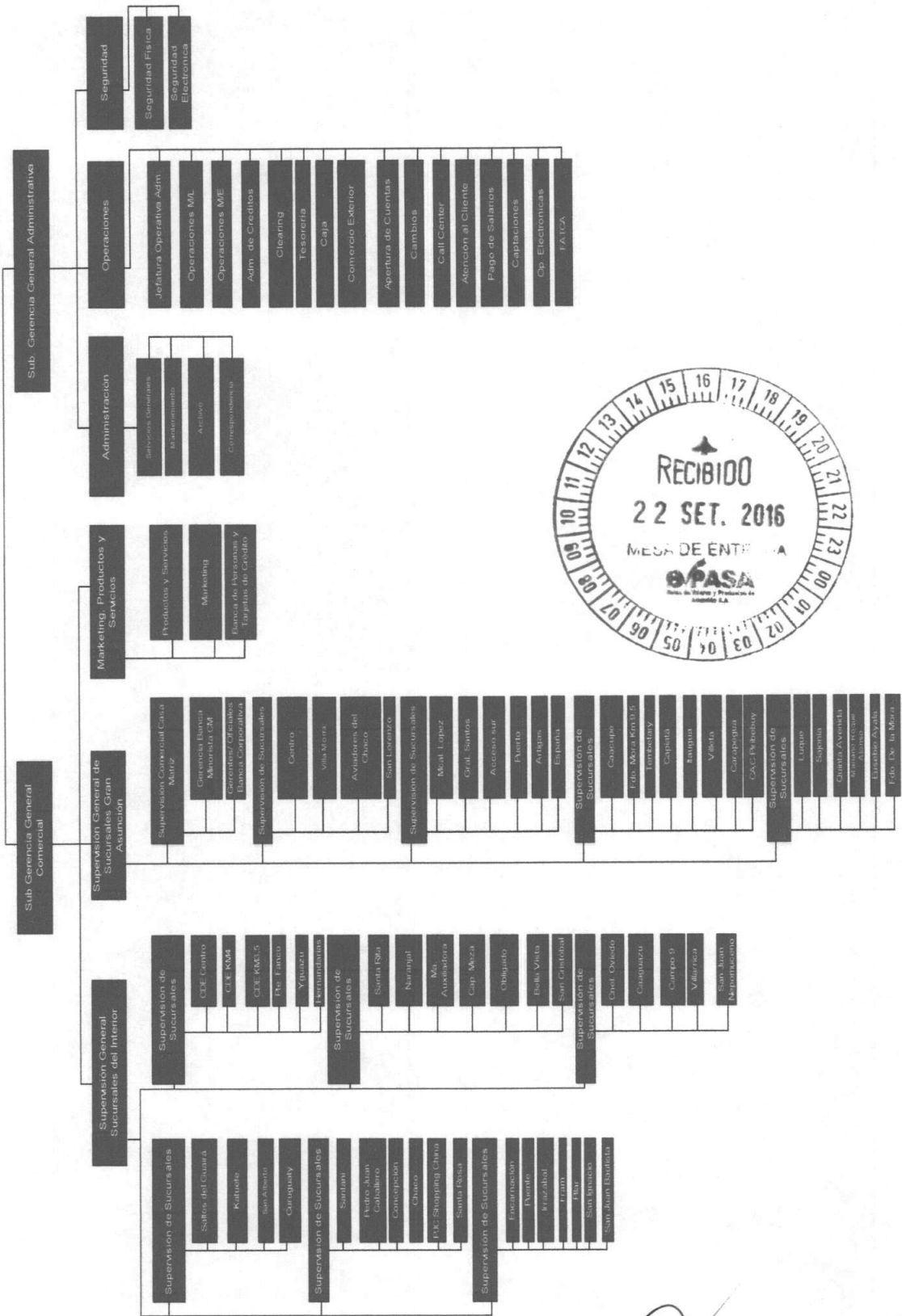

[Handwritten signature]

[Handwritten signature]

[Handwritten signature]
 Teresa Gaitan de Bobadilla
 Directora
 Banco Continental S.A.E.C.A.

Lic. Enrique Castillo
 DIRECTOR
 Banco Continental S.A.E.C.A.

EMISIONES VIGENTES DE TÍTULOS DE DEUDA (RENTA FIJA)

Títulos de Renta Fija emitidos en el Paraguay:

Saldo de Bonos Subordinados al 30 de Junio de 2016

Fecha	Programa	Serie	Moneda	Monto Emitido	Monto Colocado	Saldo	Monto Vencido y Pagado	Monto Vencido y No Pagado (a)	Saldo a Vencer (b)	Ultimo Vencimiento	Anulaciones Monto	Res.	Fecha	Destino de Fondos
10/04/2008	-	B	GS	15.000.000.000	15.000.000.000	0	14.680.000.000	320.000.000	0	19/05/2012	-	-	-	Préstamos a mediano y largo plazo
14/01/2009	-	D	GS	50.000.000.000	50.000.000.000	0	47.580.000.000	730.000.000	1.690.000.000	19/05/2019	-	-	-	
30/04/2010	-	E	GS	100.000.000.000	100.000.000.000	0	38.440.000.000	4.310.000.000	57.250.000.000	28/08/2020	-	-	-	
12/05/2011	G1	-	GS	100.000.000.000	100.000.000.000	0	33.734.000.000	0	66.266.000.000	03/06/2021	-	-	-	
20/07/2012	G2	-	GS	50.000.000.000	50.000.000.000	0	0	0	50.000.000.000	08/11/2018	-	-	-	
02/06/2015	G3	-	GS	90.000.000.000	90.000.000.000	0	0	0	90.000.000.000	03/07/2025	-	-	-	-
TOTALES				405.000.000.000	405.000.000.000	0	134.434.000.000	5.360.000.000	265.206.000.000		0			

Saldo Contable Bonos en GS. 270.566.000,00 (a)+(b)

Fecha	Programa	Serie	Moneda	Monto Emitido	Monto Colocado	Saldo	Monto Vencido y Pagado	Monto Vencido y No Pagado (a)	Saldo a Vencer (b)	Ultimo Vencimiento	Anulaciones Monto	Res.	Fecha	Destino de Fondos
28/08/2007	-	A	USD	6.000.000	2.015.000	3.985.000	1.975.000	40.000	0	03/06/2012	3.985.000	1151/08	25/11/2008	Préstamos a mediano y largo plazo
14/01/2009	-	C	USD	10.000.000	3.390.000	6.610.000	65.000	0	3.325.000	30/10/2017	6.610.000	1342/10	18/02/2011	
02/06/2015	USD1	-	USD	2.000.000	2.000.000	0	0	0	2.000.000	19/06/2025	-	-	-	
TOTALES				18.000.000	7.405.000	10.595.000	2.040.000	40.000	5.325.000		10.595.000			

Saldo Contable Bonos en USD 5.365.000,00 (a)+(b)

La columna "Monto Vencido y No Pagado" corresponde a Bonos Subordinados físicos cuyos titulares no se han acercado al Banco para el cobro correspondiente por motivos ajenos a nuestra institución.

Los Programas de emisión Global G1, G2, G3 y USD1 fueron emitidos con un plazo de vencimiento de 1460 a 3650 días (4 a 10 años) y según lo especifique el Complemento de Prospecto correspondiente a cada Serie que componen los programas.

Títulos de Renta Fija emitidos en el exterior

Emisor	Banco Continental S.A.E.C.A.
Tipo de Emisión	Deuda Senior no garantizada y no Subordinada
Importe de la Emisión	USD 200.000.000.- Doscientos Millones de Dólares Americanos
Fecha de Emisión	10/10/2012
Fecha de Vencimiento	10/15/2017
ISIN	USP09110AA82
Bolsa	Bolsa de Valores de Luxemburgo
Calificación	Moody's: Ba1 (Julio 2015)
	Standard & Poor's: BB (Marzo 2016)



Feresga Gaona de Bobadilla
Directora
Banco Continental S.A.E.C.A.

Lic. Enrique Castillo
DIRECTOR
Banco Continental S.A.E.C.A.

**MERCADO QUE USARÁ EL EMISOR PARA CAPTAR RECURSOS DEL
PÚBLICO INVERSOR E INTERMEDIARIOS QUE OPERARÁN AL
EFECTO**

Mercado:

Mercado de Valores a través de la Bolsa de Valores y Productos de Asunción S.A. Dirección: 15 de agosto Nº 640 Asunción Paraguay Tel. (595) (21) 442445 Fax: (595 21) 442446 Web: www.bvpasa.com.py Email: bvpasa@bvpasa.com.py

Intermediario Colocador:

AVALON CASA DE BOLSA S.A.
Avalon Casa de Bolsa S.A.
Oficinas de Avalon ; R.I. 18 Pitiantuta c/ Capitán Nicolás Blinoff, Piso 3
Asunción / Paraguay
Tel: +595 21 611-308 / +595 21 611-336 – Mail: gerencia@avalon.com.py –
Web: <http://www.avalon.com.py>

**DESTINO U OBJETO DE LOS FONDOS QUE SE OBTENGAN DE LA
EMISIÓN**

Los fondos obtenidos mediante esta emisión de Acciones, permitirán ampliar la base de capital de la Empresa para afrontar el crecimiento de sus negocios.



Teresa Gaona de Bobadilla
Directora
Banco Continental S.A.E.C.A.

Lic. Enrique Castillo
DIRECTOR
Banco Continental S.A.E.C.A.

MONTO DEL CAPITAL A EMITIR Y LAS CARACTERÍSTICAS DE LAS ACCIONES.

Emisión aprobada por Asamblea General Ordinaria de Accionistas N° 71 de fecha 04/02/2016 cuya protocolización se encuentra en trámite. Por Acta de Directorio N° 558 de fecha 04/02/2016 se reglamenta la emisión de Acciones.

MONTO DE LA EMISIÓN: Gs. 94.128.500.000 (Guaraníes noventa y cuatro mil ciento veinte y ocho millones quinientos mil). Son 941.285 (Novecientas Cuarenta y un mil doscientos ochenta y cinco) Acciones distribuidas de la siguiente manera:

- 848.854 (Ochocientos cuarenta y ocho mil ochocientos cincuenta y cuatro) Acciones Preferidas Nominativas clase C, de un valor nominal de Gs. 100.000.- cada una, numeradas del 5.851.147 al 6.700.000 de las series 586 DLXXXVI a la 670 DCLXX.

- 92.431 (Noventa y dos mil cuatrocientos treinta y uno) Acciones Ordinarias Nominativas clase B, de un valor nominal de Gs. 100.000.- cada una, numeradas del 9.067.570 al 9.160.000 de las series 907 CMVII a la 916 CMXVI.

FORMA DE COLOCACIÓN: Serán negociadas indistintamente, a través de la Bolsa de Valores y Productos de Asunción S.A. en oferta pública o directamente con inversores privados.

Características comunes de las Acciones Preferidas

El precio de cada acción será de Gs. 300.000 por cada acción nominal de Gs. 100.000, dicha acción no tendrá derecho a voto en las Asambleas Generales de Accionistas de acuerdo a lo establecido en el Art. 5 de nuestros Estatutos Sociales.-

Características comunes de las Acciones Ordinarias

El precio de cada acción será de Gs. 320.000 por cada acción de valor nominal Gs. 100.000, dicha acción tendrá derecho a un voto en las Asambleas Generales de Accionistas de acuerdo a lo establecido en el Art. 5 de nuestros Estatutos Sociales.-

VALOR DE COLOCACION: A Valor Nominal de Gs. 94.128.500.000 (Guaraníes noventa y cuatro mil ciento veinte y ocho millones quinientos mil).

FORMA DE COLOCACION: Las acciones serán negociadas indistintamente, a través de la Bolsa de Valores y Productos de Asunción S.A. en oferta pública o directamente con inversores privadas.

INTERMEDIARIO COLOCADOR: Avalon Casa de Bolsa S.A.



25 
Teresa Gaona de Bobadilla
Directora
Banco Continental S.A.E.C.A.

Lic. Enrique Castillo
DIRECTOR
Banco Continental S.A.E.C.A.

Información Económica – Financiera – Patrimonial

Información comparativa en columnas de los tres últimos ejercicios al 31 de diciembre de 2015 comparativo con los periodos 2014 y 2013.

Balance General del Banco Continental S.A.E.C.A. de los tres últimos ejercicios Cerrados (Expresado en Guaraníes)

Balance	2013	2014	2015
Activos			
Disponibilidades	2.022.801.738.451	2.465.060.761.646	3.103.283.114.053
Caja	375.385.321.415	398.387.138.393	329.832.605.733
Banco Central del Paraguay	1.076.380.701.096	1.415.166.860.204	1.450.437.159.769
Otras Instituciones Financieras	499.789.014.717	609.054.530.468	1.281.067.289.506
Cheques y Otros documentos para compensar	69.589.683.451	41.622.682.707	41.040.880.618
Deudores por Productos Financieros devengados	1.976.740.328	834.815.149	905.878.427
Provisiones	-319.722.556	-5.265.275	-700.000
Valores Públicos	1.905.533.519.105	2.084.403.291.644	1.244.815.591.704
Créditos vigentes por intermediación financiera - Sector Financiero	539.271.702.648	751.590.647.421	941.038.606.388
Prestamos	532.306.344.265	573.579.903.649	900.212.464.967
Operaciones a liquidar	0	169.992.487.812	28.784.280.194
Prestamos utilizadas en cuentas corrientes	151.989.611	3.693.800.608	528.815.924
Deudores por productos financieros devengados	7.215.512.148	6.320.143.365	14.860.804.454
Provisiones	-402.143.376	-1.995.688.013	-3.347.759.151
Créditos vigentes por intermediación financiera - Sector No Financiero	8.398.454.274.909	10.404.905.085.016	13.215.970.385.235
Prestamos	8.066.384.944.199	10.021.590.476.285	12.562.715.801.293
Operaciones a liquidar	51.614.181.666	32.272.232.083	124.912.880.512
Sector Público	298.815.335.246	371.853.658.716	531.824.181.893
Ganancias por valuación a realizar	-271.911.993	-1.892.151.752	-17.010.625.448
Deudores por financieros devengados	135.953.316.735	162.040.772.187	226.349.145.379
Provisiones	-154.041.590.944	-180.959.902.503	-212.820.998.394
Créditos diversos	66.494.925.826	52.094.850.702	84.118.187.115
Créditos vencidos por intermediación financiera	32.252.124.346	44.220.245.845	88.579.612.013
Sector no financiero	100.176.896.253	94.928.084.970	168.485.965.514
Sector financiero	0	808.649.730	954.723.082
Ganancias por valuación a realizar	-216.282.549	-293.008.670	-2.195.536.503
Deudores por productos financieros devengados	2.898.090.228	3.095.721.464	8.208.288.607
Provisiones	-70.606.579.586	-54.319.201.649	-86.873.828.687
Inversiones	200.266.737.953	234.073.689.038	263.136.856.477
Bienes adquiridos en recuperación de créditos	28.364.991.818	33.052.799.783	59.362.573.045
Participación en otras sociedades	164.228.319.232	211.182.693.837	249.704.793.837
Inversiones especiales	10.266.485.626	10.266.485.626	10.266.485.626
Provisiones	-2.593.058.723	-20.428.290.208	-66.502.057.647
Inversiones en títulos privados	-	-	10.008.758.366
Renta Fija en Sociedades Privadas	-	-	296.303.250
Bienes de uso Propios	101.191.085.360	117.404.746.086	129.271.722.975
Propios	101.191.085.360	117.404.746.086	129.271.722.975
Cargos diferidos	4.247.582.158	5.944.804.526	15.445.369.214
TOTAL ACTIVO	13.270.513.690.755	16.159.698.121.924	19.085.659.445.174



Teresa García de Zabodilla
 Directora
 Banco Continental S.A.E.C.A.

Enrique Castillo
 DIRECTOR
 Banco Continental S.A.E.C.A.

Balance	2013	2014	2015
Pasivo			
Obligaciones por intermediación financiera - Sector financiero	3.248.848.833.893	3.873.039.432.313	4.951.603.391.734
Depósitos	940.671.470.115	944.136.282.124	756.037.777.224
Corresponsales créditos documentarios diferidos	6.425.930.478	3.427.947.846	5.347.926.651
Operaciones a liquidar	0	186.432.099.672	39.036.108.759
Prestamos directos de entidades financieras	1.350.293.440.711	1.771.072.206.269	2.936.454.250.753
Bonos emitidos en circulación	917.000.000.000	925.800.000.000	1.161.382.000.000
Acreeedores por cargos financieros devengados	34.457.992.589	42.170.896.402	53.345.328.347
Obligaciones por intermediación financiera - Sector no financiero	8.590.154.521.194	10.439.493.929.098	12.045.110.122.184
Depósitos - Sector privado	7.070.364.835.024	8.409.014.518.619	9.701.254.990.832
Obligac. Debentures y bonos emitidos en circulación	284.316.550.000	271.027.470.000	323.948.106.700
Otras obligaciones - Prestamos del País	-	-	44.000.000.000
Depósitos - Sector público	1.093.677.566.405	1.642.067.200.737	1.759.233.403.812
Otras obligaciones por intermediación financiera	7.436.189.081	9.094.636.207	7.186.887.755
Operaciones a liquidar	52.557.918.415	23.379.188.901	116.822.434.558
Acreeedores por cargos financieros devengados	81.801.462.269	84.910.914.634	92.664.298.527
Obligaciones diversas	72.823.429.949	143.436.418.265	104.208.046.786
Acreeedores fiscales	7.422.013.492	19.900.337.474	19.672.084.856
Dividendos a pagar	735.509.640	927.865.484	1.751.326.253
Otras obligaciones diversas	64.665.906.817	122.608.215.307	82.784.635.677
Provisiones	50.420.433.467	64.919.129.186	81.844.834.218
Previsiones	10.993.491.093	10.806.530.694	10.450.105.491
TOTAL PASIVO	11.973.240.709.597	14.531.695.439.556	17.193.216.500.413
Patrimonio Neto			
Capital Integrado	455.973.130.000	556.946.130.000	606.946.130.000
Capital Secundario	3.053.870.000	3.053.870.000	3.053.870.000
Ajustes al Patrimonio	15.928.699.829	17.481.924.706	21.119.142.095
Aportes no capitalizados	236.999.900.000	363.727.179.372	438.727.179.372
Reservas	269.619.261.770	336.488.926.015	412.354.247.950
Resultado del ejercicio - Ganancia	315.698.119.560	350.304.652.275	410.242.375.344
Para reserva legal	66.869.664.245	75.865.321.935	87.984.892.293
Neto a distribuir	248.828.455.315	274.439.330.340	322.257.483.051
TOTAL PATRIMONIO NETO	1.297.272.981.159	1.628.002.682.368	1.892.442.944.761
TOTAL PASIVO + PN	13.270.513.690.755	16.159.698.121.924	19.085.659.445.174
Cuentas de contingencia y de orden			
Total de cuentas de contingencia	1.078.900.090.428	1.198.274.829.865	1.090.167.485.712
Total de cuentas de orden	12.068.264.434.727	14.971.952.364.910	19.050.372.737.279



Teresa Gaona de Bobadilla
Directora
Banco Continental S.A.E.C.A.

Lic. Enrique Castillo
DIRECTOR
Banco Continental S.A.E.C.A.

Estados de Resultados del Banco Continental S.A.E.C.A. de los tres últimos ejercicios Cerrados. (Expresado en Guaraníes)

Estado de Resultado	2013	2014	2015
Ganancias Financieras	1.092.830.583.519	1.242.769.940.980	1.459.038.381.743
Por créditos vigentes - Sector financiero	54.984.670.746	67.124.067.321	73.948.347.428
Por créditos vigentes - Sector no financiero	896.386.654.887	1.044.800.027.649	1.257.795.294.865
Por créditos vencidos	8.406.816.186	9.211.584.345	16.627.601.868
Por rentas y diferencias de cotización de valores públicos	133.052.441.700	121.634.261.665	110.667.137.582
Perdidas Financieras	-592.807.644.907	-665.378.922.805	-716.951.323.125
Por obligaciones - Sector financiero	-67.725.482.394	-97.433.381.909	-136.990.450.702
Por obligaciones - Sector no financiero	-522.662.373.976	-553.796.920.893	-572.119.203.487
Por valuación de activos y pasivo financieros en moneda extranjera - Neto	-2.419.788.537	-14.148.620.003	-7.841.668.936
Resultado Financiero antes de provisiones - Ganancia	500.022.938.612	577.391.018.175	742.087.058.618
Provisiones	-81.668.954.539	-100.813.598.407	-140.989.430.770
Constitución de provisiones	-177.261.394.329	-330.456.257.766	-568.016.681.031
Desafectación de provisiones	95.592.439.790	229.642.659.359	427.027.250.261
Resultado Financiero después de provisiones - Ganancia	418.353.984.073	476.577.419.768	601.097.627.848
Resultado por servicios	122.565.501.666	135.195.964.398	162.549.456.234
Ganancias por servicios	141.199.794.314	163.132.929.340	191.890.042.242
Perdidas por servicio	-18.634.292.648	-27.936.964.942	-29.340.586.008
Resultado Bruto - Ganancia	540.919.485.739	611.773.384.166	763.647.084.082
Otras ganancias operativas	95.901.647.271	100.900.193.675	64.921.330.140
Ganancias por operaciones de cambio y arbitraje	91.341.907.436	87.044.180.017	52.802.970.745
Ganancias por créditos diversos	1.855.999.882	2.117.925.773	3.403.583.911
Rentas de bienes	39.428.574	103.580.952	54.232.109
Otras	94.898.608	148.373.689	126.174.313
Valuación de otros pasivos y activos financieros en moneda extranjera - Neto	0	8.781.422.914	4.564.291.439
Actividades fiduciarias	2.569.412.771	2.704.710.330	3.970.077.623
Otras pérdidas operativas	-318.651.560.414	-360.204.059.685	-420.566.445.117
Retribución al personal y cargos sociales	-111.267.661.470	-132.013.747.979	-166.074.339.533
Gastos generales	-152.229.522.343	-173.638.196.915	-203.915.959.546
Depreciaciones de bienes de uso	-8.332.455.432	-8.768.459.121	-15.872.424.343
Amortización de cargos diferidos	-1.223.267.150	-1.275.194.084	-2.524.267.518
Otras	-43.793.798.808	-44.508.461.586	-32.179.454.177
Valuación de otros pasivos y activos financieros en moneda extranjera - Neto	-1.804.855.211	0	0
Resultado Operativo Neto - Ganancia	318.169.572.596	352.469.518.156	408.001.969.105
Resultados Extraordinarios	17.823.011.445	27.209.911.367	31.940.933.456
Perdidas extraordinarias	-997.453.782	-128.444.356	-172.268.377
Ganancias extraordinarias	18.820.465.227	27.338.355.723	32.113.201.833
Ajustes de Resultados de Ejercicios Anteriores	-1.644.262.815	-352.819.848	-18.441.098
Ganancias	267.878.787	4.495.488	149.999.999
Perdidas	-1.912.141.602	-357.315.336	-168.441.097
Resultado del Ejercicio antes de Impuesto a la Renta - Ganancia	334.348.321.226	379.326.609.675	439.924.461.463
Impuesto a la Renta	-18.650.201.666	-29.021.957.400	-29.682.086.119
Resultado del Ejercicio - Ganancia	315.698.119.560	350.304.652.275	410.242.375.344



Información comparativa en columnas de los dos últimos trimestres al 30 de junio de 2016 comparativo con el periodo 2015.

Balance General Trimestral del Banco Continental S.A.E.C.A. al 30/06/2016 (Expresado en Guaraníes)

Balance	30/06/2015	30/06/2016
Activos		
Disponibilidades	2.473.766.357.850	4.017.530.757.902
Valores Públicos	1.868.303.114.118	1.557.388.095.475
Creditos vigentes por intermediación financiera - Sector Financiero	815.788.102.123	773.543.994.706
Creditos vigentes por intermediación financiera - Sector No Financiero	11.469.411.905.468	12.149.913.592.062
Creditos diversos	54.302.125.472	63.705.787.834
Creditos vencidos por intermediación financiera	144.306.644.903	168.628.613.026
Inversiones	241.095.915.289	261.689.192.194
Bienes de uso	123.901.818.900	128.356.543.388
Cargos diferidos	7.781.202.191	14.711.124.564
TOTAL ACTIVO	17.198.657.186.314	19.135.467.701.151
Balance	30/06/2015	30/06/2016
Pasivo		
Obligaciones por intermediación financiera - Sector financiero	4.719.717.572.300	5.100.377.159.008
Obligaciones por intermediación financiera - Sector no financiero	10.462.479.343.859	11.918.644.228.340
Obligaciones diversas	274.862.897.893	64.561.364.062
Provisiones y Previsiones	72.087.314.079	65.032.369.252
TOTAL PASIVO	15.529.147.128.131	17.148.615.120.662
Patrimonio Neto		
Capital Social	565.782.100.000	704.567.200.000
Aportes no capitalizados	482.945.079.372	552.453.299.372
Ajustes al Patrimonio	19.053.222.722	24.162.356.711
Reservas	412.354.247.950	500.339.140.244
Resultados Acumulados	0	0
Resultado del Ejercicio	189.375.408.139	205.330.584.162
Resultado del Ejercicio antes del impuesto a la Renta	205.650.408.139	223.095.584.162
Menos: Impuesto a la Renta	16.275.000.000	17.765.000.000
TOTAL PATRIMONIO NETO	1.669.510.058.183	1.986.852.580.489
TOTAL PASIVO + PN	17.198.657.186.314	19.135.467.701.151
Cuentas de contingencia y de orden		
Total de cuentas de contingencia	1.228.022.098.396	1.157.574.417.403
Total de cuentas de orden	29.095.302.831.098	29.931.700.894.861

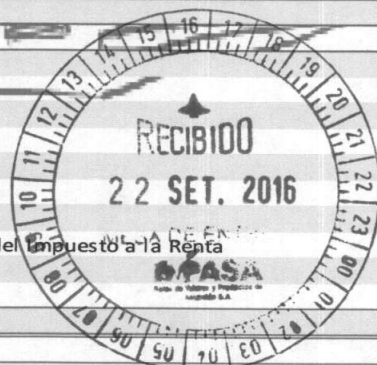

Handwritten signatures and initials on the left margin.

29
Eresa García de Bobadilla
Directora
Banco Continental S.A.E.C.A.

Lic. Enrique Castillo
DIRECTOR
Banco Continental S.A.E.C.A.

Estados de Resultados Trimestrales del Banco Continental S.A.E.C.A. de los dos últimos ejercicios al 30/06/2016 (Expresado en Guaraníes)

Ganancias	30/06/2015	30/06/2016
Ganancias por Créditos Vigentes por Intermediación Financiera S. Financiero	97.139.839.693	46.609.880.972
Ganancias por Créditos Vigentes por Intermediación Financiera S. No Financiero	596.380.876.855	673.526.000.410
Ganancias por Créditos Vendidos por Intermediación Financiera	5.522.253.630	5.948.556.915
Ganancias por Valuación	3.468.004.401.862	4.234.992.817.800
Rentas y Diferencia de cotización de Valores Públicos y Privados	154.918.924	49.325.880.746
Desafectación de Provisiones	190.798.752.675	239.830.910.663
Ganancias por Servicios	91.227.742.055	90.429.374.563
Otras Ganancias Operativas	1.171.817.380.053	1.372.729.270.468
Ganancias Extraordinarias	6.057.768.635	16.172.315.156
Ajuste de Resultados de Ejercicios Anteriores	149.999.999	0
TOTAL	5.627.253.934.381	6.729.565.007.693
Pérdidas	30/06/2015	30/06/2016
Perdidas por Obligación por Intermediación Financiera S. Financiero	64.312.810.920	80.458.434.382
Perdidas por Obligación por Intermediación Financiera S. No Financiero	278.682.109.483	302.389.476.567
Perdidas por Valuación	3.479.058.566.868	4.249.277.863.190
Perdidas por Incobrabilidad	254.715.556.519	320.707.528.187
Perdidas por Servicios	13.514.294.499	11.220.669.587
Otras Perdidas Operativas	1.347.396.725.123	1.559.888.713.252
Perdidas Extraordinarias	30.021.733	142.916.261
Ajuste de Resultados de Ejercicios Anteriores	168.441.097	148.822.105
Resultado del Ejercicio	189.375.408.139	205.330.584.162
TOTAL	5.627.253.934.381	6.729.565.007.693



[Signature]
 eresa Garna de Bobadilla
 Directora
 Banco Continental S.A.E.C.A.

[Signature]
 Lic. Enrique Castillo
 DIRECTOR
 Banco Continental S.A.E.C.A.

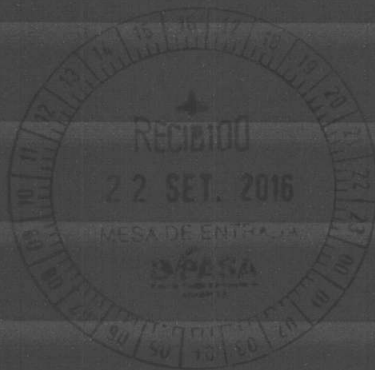
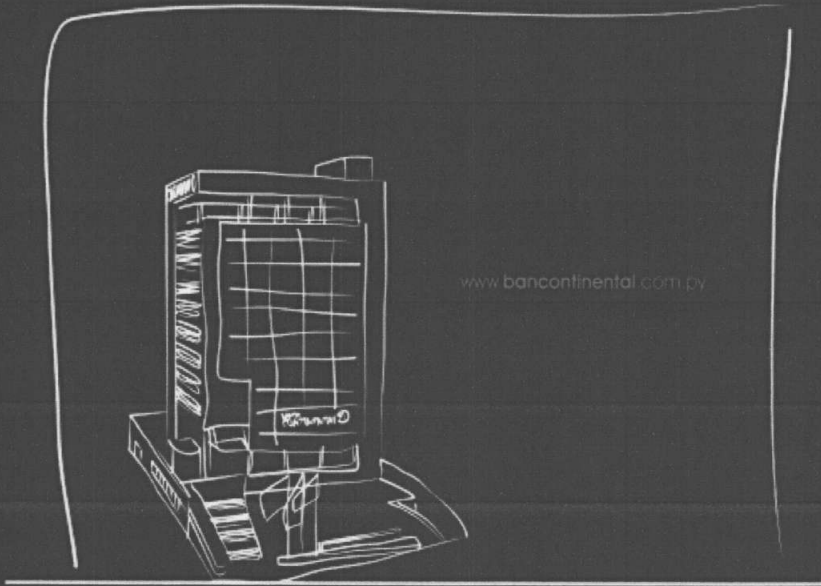

Lic. Enrique Castillo
DIRECTOR
Banco Continental S.A.E.C.A.

Teresa Guzmán Bobadilla
Directora
Banco Continental S.A.E.C.A.