

**PROSPECTO DEL PROGRAMA DE EMISIÓN GLOBAL DE
BONOS**

**EMPRESA IZAGUIRRE BARRAIL INVERSORA S.A.E.C.A.
(EMPRESA IBI S.A.E.C.A.)**

Denominación Del Programa: G5

**Monto del Programa y Moneda: G. 10.000.000.000.-
(Guaraníes diez mil millones)**

**Registrado según Resolución de la CNV N° xx/19 de
fecha xx/xx/2019**

**Mayo 2019
ASUNCIÓN, PARAGUAY**



RODRIGO IZAGUIRRE CAZENAVE

PRESIDENTE

INDICE

Portada	1
Declaración del representante legal de IBI S.A.E.C.A.	2
Resumen del programa.....	3
Sobre el prospecto	4
Leyenda para el inversionista	5
Glosario de términos	6
Parte I. Información sobre el programa de emisión.....	7
1- Antecedentes:.....	7
2- Características generales del programa:	7
Parte II – Información sobre el emisor	9
1- Información general.....	9
2- Estructura organizacional	19
3- Vinculaciones	30
4- Información económica-financiera-patrimonial	31
5- Trayectoria en el mercado bursátil	43
6- Factores de riesgo.....	48
Hechos relevantes	51

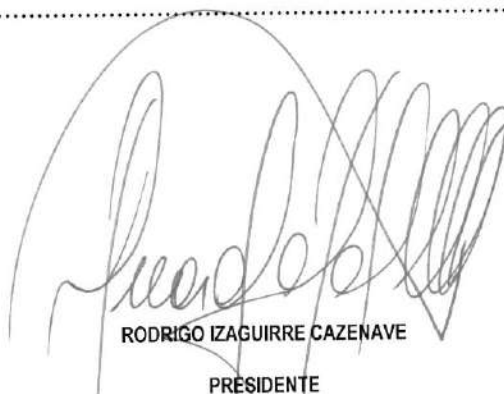

RODRIGO IZAGUIRRE CAZENAVE
PRESIDENTE

EMPRESA IBI S.A.E.C.A.**PROSPECTO DE PROGRAMA DE EMISION GLOBAL DE BONOS**

EMPRESA IBI S.A.E.C.A. es una Sociedad Anónima Emisora de Capital Abierto constituida bajo las leyes de la República del Paraguay, aprobó un programa para la emisión de BONOS compuesta por una o más series (cada una de ellas, una "Serie" y, en su conjunto, las "Series"). El monto, fecha de vencimiento e intereses, junto con los demás términos y condiciones aplicables a cada Serie se detallarán en los complementos de prospecto preparados en relación con esa Serie, los cuales modificarán, complementarían y/o reemplazarán los términos y condiciones descriptos en este prospecto.

Los títulos globales de cada Serie que conforman el Programa de Emisión Global constituyen obligaciones directas e incondicionales de EMPRESA IBI S.A.E.C.A.

"Programa de Emisión Global registrado según Resolución CNV N° xx/19 de fecha xx/xx/2019"

Esta inscripción sólo acredita que el programa ha cumplido con los requisitos establecidos legal y reglamentariamente, no significando que la Comisión Nacional de Valores exprese un juicio de valor acerca del mismo, ni sobre el futuro desenvolvimiento de la entidad emisora.

La veracidad de la información contable, financiera, económica, así como de cualquier otra información suministrada, es de la exclusiva responsabilidad del Directorio de EMPRESA IBI S.A.E.C.A.

El Directorio de la entidad emisora manifiesta, con carácter de Declaración Jurada, que el presente prospecto contiene información veraz y suficiente sobre todo hecho relevante que pueda afectar la situación patrimonial económica y financiera de la sociedad y toda aquella que deba ser de conocimiento del público inversionista con relación a la presente emisión, conforme a las normas legales y reglamentarias vigentes.

La Comisión Nacional de Valores no se pronuncia sobre la calidad de los valores a ser emitidos dentro del marco del presente programa de emisión. La circunstancia que la Comisión haya inscripto esta emisión no significa que garantice su pago y la solvencia del emisor. La información contenida en este prospecto es de responsabilidad de EMPRESA IBI S.A.E.C.A. El inversionista deberá evaluar la conveniencia de adquirir estos valores emitidos, teniendo presente que el o los únicos responsables del pago son el emisor y quienes resulten obligados a ello.



RODRIGO IZAGUIRRE CAZENAVE
PRESIDENTE

Mayo 2019
EMPRESA IBI S.A.E.C.A.

RESUMEN DEL PROGRAMA

Este Prospecto debe ser leído conjuntamente con el Prospecto Complementario correspondiente a cada serie que será emitida en el marco del presente Programa de Emisión, para acceder a la información necesaria que permita entender las implicancias relativas a las emisiones que serán efectuadas.

EMPRESA IBI S.A.E.C.A.	
Programa:	Los bonos se emitirán bajo el Programa registrado por Resolución Nº xx/19 del Directorio de la CNV de fecha xx/xx/2019.
Denominación del Programa:	G5
Monto del Programa y Moneda:	G. 10.000.000.000 (Guaraníes diez mil millones)
Forma de emisión de los bonos:	Se emitirá un título global por cada una de las Series que conforman este Programa de Emisión Global y cuyo contenido se halla ajustado a los términos establecidos en el Reglamento Operativo del Sistema Electrónico de Negociación. Este título otorga acción ejecutiva. Este título se emitirá a nombre de la Bolsa y quedará depositado en la Bolsa quien actuará de custodio para los inversionistas, con arreglo a las disposiciones reglamentarias aplicables. Las liquidaciones, negociaciones, transferencias, pagos de capital, e intereses correspondientes al título global se realizarán de acuerdo con las normas y procedimientos operativos establecidos en el Reglamento Operativo y en el Reglamento Operativo del Sistema Electrónico de Negociación, en el Contrato de Custodia, Compensación y Liquidación que será suscripto con la Bolsa.
Series:	Los bonos podrán ser emitidos en una o más Series. Los términos y condiciones de cada Serie podrán variar con respecto a los términos y condiciones de otras Series en circulación, pero no dentro de la misma serie. EMPRESA IBI S.A.E.C.A. establecerá los términos específicos de cada Serie en el respectivo complemento de Prospecto.
Cortes mínimos:	G. 1.000.000 (Guaraníes un millón).
Plazo de vencimiento:	Se emitirán con un plazo de vencimiento de 365 días a 3285 días, y según lo especifique el Complemento de Prospecto correspondiente a cada Serie.
Garantía:	Garantía Común
Tasa de Interés:	A ser definida en cada serie a ser emitida dentro del marco del presente programa.
Lugar y forma de pago de Vencimientos de capital e intereses:	A través del Banco designado por la Bolsa para la realización de los débitos y créditos en las cuentas de liquidación habilitadas de los montos afectados y declarados en el título global de cada serie a ser suscripto.
Forma de pago de capital:	A ser definidos en cada serie a ser emitida dentro del marco del presente programa

RODRIGO IZAGUIRRE CAZENAVE

PRESIDENTE

EMPRESA IBI S.A.E.C.A.	
Forma de pago de intereses:	A ser definidos en cada serie a ser emitida dentro del marco del presente programa.
Destino de los Fondos	Los fondos de esta emisión serán destinados: <ul style="list-style-type: none"> - Entre un mínimo del 50% y hasta un máximo del 80% a la reestructuración de pasivos. - Y entre un mínimo del 20% y hasta un máximo del 50% a capital operativo para pagos de proveedores y compras de mercaderías.
Procedimiento en caso de Incumplimiento	Se estará a lo establecido en el Reglamento del Sistema Electrónico de Negociación.
Representante de obligacionistas	VALORES Casa de Bolsa S.A. con las facultades previstas en la Ley 5810/17, en el Código Civil, y en la Res. 1/19 de la CNV. Esta designación es sin perjuicio de cambio por parte de los obligacionistas (inversionistas), en cuyo caso la sociedad reconocerá al nuevo representante designado por los mismos.
Rescate Anticipado	Conforme a lo establecido en el Art. 58 de la Ley 5810/17 y la Resolución BVPASA N° 1013/11 de fecha 25/11/2011 y lo dispuesto en el Acta de Directorio N° 364 de fecha 11/05/2019, el Directorio de EMPRESA IBI S.A.E.C.A. tiene la facultad de incluir dentro de las características de una o más Series del Programa de Emisión Global, la posibilidad de realizar rescates anticipados, parciales o totales de los títulos de deuda emitidos en las series afectadas, en una fecha que será determinada por el Directorio cuando se considere necesario, teniendo en cuenta la situación financiera de la Sociedad, cada 6 (seis) meses, tomando como base la fecha de la resolución de la Bolsa de Valores y Productos de Asunción S.A., a partir de la cual se fijan las fechas de emisión de las Series que componen el Programa de Emisión Global antes registrado por resolución de la Comisión Nacional de Valores.
Sistemas de liquidación y compensación	A través del Agente de Pago designado por la BVPASA para la realización de los débitos y créditos en las cuentas de liquidación habilitadas de los intermediarios de Valores para pago a sus Comitentes y de acuerdo a lo establecido en el Contrato de Compensación y Liquidación suscripto con la BVPASA.

La Comisión Nacional de Valores no se pronuncia sobre la calidad de los valores ofrecidos como inversión ni sobre la solvencia del emisor. La información contenida en este prospecto marco es de responsabilidad exclusiva del emisor. El inversionista deberá evaluar la conveniencia de la adquisición de los valores a ser emitidos, teniendo presente que el o los únicos responsables del pago de los valores son el emisor y quienes resulten obligados a ello. La documentación relacionada con el presente Programa de Emisión es de carácter público y se encuentra disponible para su consulta en la Comisión Nacional de Valores, la Bolsa de Valores y Productos de Asunción S.A., VALORES Casa de Bolsa S.A. Y EMPRESA IBI S.A.E.C.A.



RODRIGO IZAGUIRRE CAZENAVE
PRESIDENTE

Señor inversionista: Antes de efectuar su inversión usted debe informarse cabalmente de la situación financiera de la sociedad emisora y deberá evaluar la conveniencia de la adquisición de estos valores teniendo presente que el único responsable del pago de los documentos son el emisor y quienes resulten obligados a ellos. El intermediario deberá proporcionar al inversionista la información contenida en el Prospecto presentado con motivo de la solicitud de inscripción al Registro de Valores, antes de que efectúe su inversión.

La documentación relacionada con el presente Programa de Emisión, es de carácter público y se encuentra disponible para su consulta en: EMPRESA IBI S.A.E.C.A. Dirección: Avda. Santísimo Sacramento N° 2143 entre Tte. 1ro. Antonio Camperchioli y Tte. 1ro. Silverio Molinas. Asunción, Paraguay – Tel.: (021) 238 7777 E-mail: gerencia@ibisa.com.py



RODRIGO IZAGUIRRE CAZENAVE

PRESIDENTE

Glosario de términos y abreviaturas utilizados en el presente prospecto:

- a) **Programa de Emisión Global:** Se entiende por Programa de Emisión Global a la emisión mediante la cual una entidad, estructura con cargo a un monto global, la realización de varias emisiones a través de Series.
- b) **Series:** Representan al conjunto de títulos emitidos con idénticas características dentro de cada una de las mismas, instrumentados en un solo título global representativo de la serie. Las series pueden ser emitidas hasta alcanzar el monto total del Programa de Emisión Global registrado. Las emisiones de Series son correlativas por moneda y deben reunir las características establecidas en el Reglamento Operativo del SEN. El registro de cada serie que conforma el Programa de Emisión Global se realiza a través de la Bolsa, con un complemento de prospecto.
- c) **Emisión:** Es el monto global emitido en una moneda determinada.
- d) **Desmaterialización:** Se refiere a la eliminación de circulación de títulos físicos. En su reemplazo el emisor emite un Título Global representativo de cada una de las Series que conforman el Programa de Emisión Global.
- e) **Custodia:** Consiste en el resguardo, a cargo de la Bolsa, de los títulos globales emitidos por el Emisor y que corresponden a cada una de las Series que conforman el Programa de Emisión Global. La custodia será realizada bajo los términos establecidos en el Reglamento del SEN de la Bolsa.
- f) **Título global de la Serie:** Corresponde al título emitido por el emisor vinculado a cada una de las Series que conforman el Programa de Emisión Global. El contenido del mismo debe ajustarse a los términos establecidos en el Reglamento Operativo del SEN.
- g) **CNV:** Comisión Nacional de Valores.
- h) **BVPASA:** Bolsa de Valores y Productos de Asunción S.A.
- i) **SEN:** Sistema electrónico de negociación.



RODRIGO IZAGUIRRE CAZENAVE
PRESIDENTE

PARTE I. INFORMACIÓN SOBRE EL PROGRAMA DE EMISIÓN

1- Antecedentes:

- 1.1. Aprobación del Programa de Emisión por parte de la sociedad por Acta de Directorio N° 364 de fecha 11/05/2019, cuya copia se adjunta.
- 1.2. Registro del Programa de Emisión en la CNV por Res. N° xx/19 de fecha xx/xx/2019.

2- Características Generales del Programa:

- 2.1. **Denominación del Programa de Emisión:** G5.
- 2.2. **Moneda:** Guaraníes.
- 2.3. **Monto total del programa de emisión:** G. 10.000.000.000 (Guaraníes diez mil millones).
- 2.4. **Tipo de títulos a emitir:** Bonos.
- 2.5. **Corte mínimo:** G. 1.000.000 (Guaraníes un millón).
- 2.6. **Bolsa en la cual se inscribirá el programa de emisión:** Bolsa de Valores y Productos de Asunción S.A.
- 2.7. **Forma de representación de los títulos-valores:** Se emitirá un título global por cada una de las Series que conforman la emisión y cuyo contenido se halla ajustado a los términos establecidos en la Resolución BVPASA N°908/10. Este título otorga acción ejecutiva y se emitirá a nombre de la Bolsa de Valores y Productos de Asunción S.A. y quedará depositado en la BVPASA quien actuará de custodio para los inversionistas, con arreglo a las disposiciones reglamentarias aplicables.
- 2.8. **Custodia:** Bolsa de Valores y Productos de Asunción S.A. custodia el título global de acuerdo a los términos establecidos en el reglamento del SEN.
- 2.9. **Destino de los fondos:** Los fondos de esta emisión serán destinados:
 - Entre un mínimo del 50% y hasta un máximo del 80% a la reestructuración de pasivos.
 - Y entre un mínimo del 20% y hasta un máximo del 50% a capital operativo para pagos de proveedores y compras de mercaderías.
- 2.10. **Lugar y forma de pago:** A través del Agente de Pago designado por la BVPASA para la realización de los débitos y créditos en las cuentas de liquidación habilitadas de los Intermediarios de Valores para pagos a sus Comitentes de los montos afectados y declarados en el título global de cada serie a ser suscripto.
- 2.11. **Representante de Obligacionistas:** VALORES CASA DE BOLSA S.A. ("Véase detalles en el acta N°364 de fecha 11 de mayo de 2019 adjunto").
- 2.12. **Rescate anticipado y Procedimiento:** Conforme a lo establecido en el Art. 58 de la Ley 5810/17 y la Resolución BVPASA N° 1013/11 de fecha 25/11/2011 y lo dispuesto en el Acta de Directorio N° 364 de fecha 11/05/2019, el Directorio de EMPRESA IBI S.A.E.C.A. tiene la facultad de incluir dentro de las características de



RODRIGO IZAGUIRRE CAZENAVE

PRESIDENTE

una o más Series del Programa de Emisión Global, la posibilidad de realizar rescates anticipados, parciales o totales de los títulos de deuda emitidos en las series afectadas, en una fecha que será determinada por el Directorio cuando se considere necesario, teniendo en cuenta la situación financiera de la Sociedad, cada 6 (seis) meses, tomando como base la fecha de la resolución de la Bolsa de Valores y Productos de Asunción S.A., a partir de la cual se fijan las fechas de emisión de las Series que componen el Programa de Emisión Global antes registrado por resolución de la Comisión Nacional de Valores.

2.13. **Tasas de interés, plazos, pago del capital, pago de intereses:** A ser definidos en cada serie a ser emitida dentro del marco del presente programa.

2.14. **Garantía:** Garantía Común.

2.15. **Calificación de Riesgo:**

La emisión de la Calificación de Solvencia de la Empresa Izaguirre Barrail Inversora S.A.E.C.A. (IBISAECA) y del Programa de Emisión Global PEG G5, se realiza conforme a lo dispuesto por la Ley N° 3.899/09 y la Resolución CNV CG N° 01/19.

Corte de calificación:	31 de Marzo de 2019
Fecha de calificación:	30 de Mayo de 2019
Fecha de publicación:	Una vez autorizada por la CNV
Fecha de autorización:	A ser definida por la CNV
Calificadora:	RISKMÉTRICA S.A. Calificadora de Riesgos Herrera 1.341 casi Pai Perez – Asunción Tel: 021-201-321 Cel 0981-414481 Email: info@riskmetrica.com.py

Empresa Izaguirre Barrail Inversora S.A.E.C.A. IBISAECA	CALIFICACIÓN LOCAL	
	CATEGORÍA	TENDENCIA
Programa de Emisión Global PEG G5	pyBBB+	Fuerte (+)
<small>BBB: Corresponde a aquellos instrumentos que cuentan con una suficiente capacidad de pago del capital e intereses en los términos y plazos pactados, pero ésta es susceptible de debilitarse ante posibles cambios en el emisor, en la industria a que pertenece o en la economía.</small>		

"La calificación de riesgo no constituye una sugerencia o recomendación para comprar, vender, mantener un determinado valor o realizar una inversión, ni un aval o garantía de una inversión, emisión o su emisor."

Mayor información sobre esta calificación en:

www.riskmetrica.com.py

Información general sobre la calificación de IBISAECA

- 1) Esta calificación está basada en la metodología de evaluación de riesgos, establecida en el Manual de Empresas Emisoras y/o Emisiones de Acciones y Deudas, el cual está disponible en la página web de RISKMÉTRICA.
- 2) Esta calificación no constituye una auditoría externa, ni un proceso de debida diligencia, y se basó exclusivamente en información pública y en la provisión de datos por parte de IBISAECA, por lo cual RISKMÉTRICA no garantiza la veracidad de dichos datos ni se hace responsable por errores u omisiones que los mismos pudieran contener. Asimismo, está basada en los Estados Financieros auditados al 31 de Diciembre 2018 por la firma BCA Benitez Codos & Asociados y en el Balance y Estado de Resultados al 31 de Marzo de 2019 proveídos por IBISAECA.
- 3) RISKMÉTRICA utiliza en sus calificaciones el uso de signos (+/-) entre las escalas de calificación AA y B. La asignación del signo a la calificación final, por parte del Comité de Calificación, está fundada en el análisis cualitativo y cuantitativo del riesgo, advirtiéndose una posición relativa de menor (+) o mayor (-) riesgo dentro de cada categoría, en virtud de su exposición a los distintos factores de riesgo evaluados de conformidad con la metodología de calificación.

RODRIGO IZAGUIRRE CAZENAVE

PRESIDENTE

PARTE II – INFORMACIÓN SOBRE EL EMISOR

1- INFORMACION GENERAL:

1.1 Nombre de la empresa:

EMPRESA IZAGUIRRE BARRAIL INVERSORA S.A.E.C.A. – EMPRESA IBI S.A.E.C.A.

1.2 Naturaleza Jurídica

SOCIEDAD ANONIMA EMISORA DE CAPITAL ABIERTO

1.3 Número de Inscripción en el Registro Único de Contribuyentes:

RUC N° 80014904-1

1.4 Dirección, Número de Teléfono, Fax, Correo Electrónico, Página Web:

Oficina Central- Asunción:

- **Dirección:** Avda. Santísimo Sacramento N° 2143 entre Tte. Iro. Antonio Camperchioli y Tte. Iro. Silverio Molinas, Asunción Paraguay.

- **Teléfono:** 595 21 238 77 77

- **E-mail:** gerencia@ibisa.com.py

1.5 Actividad Principal:

- Venta y distribución de electrodomésticos y accesorios en general.
- Operaciones de créditos.

1.6 Actividad Secundaria:

- Comercio al por menor de muebles y accesorios para el hogar.

1.7 Año de Inicio de Operaciones, Duración de la sociedad, fecha de inscripción en el Registro Público Histórico de modificaciones del Estatuto Social

Sociedad Anónima constituida en la Ciudad de Asunción, República del Paraguay, por Escritura Pública N° 141 del 25 de julio de 1996, por ante la Notaría y Escribana Pública Eustaquia B. de Carrillo, titular del Registro N° 96, Inscripta en el Registro Público de Comercio bajo el N° 947, Serie "D", folio N° 7.858 y sgtes., el día 13 de agosto de 1996; y en el Registro de las Personas Jurídicas y Asociaciones bajo el N° 410, en la página N° 4.994, el día 09 de agosto de 1996 y a partir de esta última inscripción la duración de la Sociedad es de noventa y nueve años. Modificada por Escritura Pública N° 13, del 24 de mayo de 2006, por ante el Notario y Escribano

RODRIGO IZAGUIRRE CAZENAVE

PRESIDENTE

Público Jesús María U. Carrillo B., Titular del Registro N° 437; Inscripta en el Registro Público de Comercio bajo el N° 427, Serie "C", Folio 3812, el 27 de Julio de 2006. Modificada por Escritura Pública N° 31, del 05 de diciembre de 2007, por ante el Escribano Público Jesús María U. Carrillo B., titular del Registro N° 437; Inscripta en el Registro de Comercio bajo el N° 18, Serie "D", Folio 185, el 07 de enero de 2008 y en el Registro de la Personas Jurídicas y Asociaciones, bajo el N° 104, Folio 1009, Serie "G", el 30 de enero de 2008. Modificada por Escritura Pública N° 10, del 25 de marzo de 2008, por ante el Escribano Público Jesús María U. Carrillo B., Titular del Registro N° 437; Inscripto en el Registro de Contratos, del Registro Público de Comercio bajo el N° 115, Serie "B", Folio 1193, el 21 de abril de 2008. Modificada por Escritura Pública N° 36, del 26 de junio de 2009, pasada por ante la Notaria y Escribana Pública Blanca Cilda Núñez Noguera, Titular del Registro N° 532; Inscripto en el Registro de Contratos, del Registro Público de Comercio, bajo el N° 531, Serie "E", Folio 6021, del 21 de julio de 2009. Modificada por Escritura Pública N° 31, del 08 de setiembre de 2010, por ante el Abogado Notario y Escribano Público Jesús María U. Carrillo B., Titular del Registro N° 437; Inscripto en el Registro de Contratos, del Registro Público de Comercio, bajo el N° 334, Serie "B", Folio 3.042, el 30 de setiembre de 2010. Modificada por Escritura Pública N° 23, del 16 de junio de 2011, por ante el Notario y Escribano Público Jorge Augusto Miller Donna, Titular del Registro N° 736; Inscripto en el Registro de Contratos, del Registro Público de Comercio, bajo el N° 333, Serie "C", Folio 3.422, el 22 de julio de 2011. Modificada por Escritura Pública N° 28, del 07 de junio de 2012, por ante el Abogado Notario y Escribano Público Jesús María U. Carrillo B., Titular del Registro N° 437; Inscripto en el Registro de Contratos, del Registro Público de Comercio, bajo el N° 1.017, Serie "A", Folio 9.079, el 01 de agosto de 2012; y en el Registro de las Personas Jurídicas y Asociaciones bajo el N° 988, en la página N° 10.675, el día 01 de agosto de 2012; en la cual se protocoliza el acta de la Asamblea General Extraordinaria de Accionistas Número Tres, de fecha 20 de abril de 2012, que resolvió la modificación del Estatuto Social, a los efectos de transformar la Sociedad Anónima en una Sociedad Anónima Emisora de Capital Abierto, aumentando el Capital Social autorizado y el cambio de denominación a EMPRESA IZAGUIRRE BARRAIL INVERSORA SOCIEDAD ANÓNIMA EMISORA DE CAPITAL ABIERTO – EMPRESA IBISAECA. Modificada por Escritura Pública N° 10, del 18 de setiembre de 2013, pasada por ante el Notario y Escribano Público Jesús María Carrillo B., Titular del Registro N° 437; Inscripto en el Registro de Contratos, del Registro Público de Comercio, bajo el N° 336, Serie "E", Folio 3602 y seas., del 27 de noviembre de 2013. Modificada por Escritura Pública N° 21, del 28 de mayo de 2014, pasada por ante el Notario y Escribano Público Jesús María Carrillo B., Titular del Registro N° 437; Inscripto en el Registro de Contratos, del Registro Público de Comercio, bajo el N° 240, Serie "H", Folio 2347 y sgtes., del 06 de agosto de 2014 y en el Registro de la Personas Jurídicas y Asociaciones, bajo el N° 479, Folio 5584 y sgtes., el 20 de agosto de 2014. Modificada por Escritura Pública N° 19, del 17 de julio de 2015, pasada por ante el Notario y Escribano Público Jesús María Carrillo B., Titular del Registro N° 437; Inscripto en la Dirección General de los Registros



RODRIGO IZAGUIRRE CAZENAVE

PRESIDENTE

Públicos, Sección Registro Público de Comercio, bajo el N° 001, Folio 001 al 012, del 21 de agosto de 2015. Modificada por Escritura Pública N° 39, del 23 de mayo de 2016, pasada por ante el Notario y Escribano Público Jesús María Carrillo B., Titular del Registro N° 437; Inscripto en la Dirección General de los Registros Públicos, Sección Registro Público de Comercio, bajo el N° 2, Folio 13 y sgtes., del 10 de agosto de 2016 y en el Registro de la Personas Jurídicas y Asociaciones, bajo el N° 01, Folio 01, el 10 de agosto de 2016. Emisión de acciones por Escritura Pública N°34, del 23 de agosto de 2017, pasada por ante el Notario y Escribano Público Jesús María Carrillo B. Titular del Registro N°437; Inscripto en el Registro Público de Comercio bajo el N°03, Folio 27-38 y sgtes., del 19 de setiembre de 2017.

1.8 BREVE RESEÑA HISTORICA:

EMPRESA IZAGUIRRE BARRAIL INVERSORA SOCIEDAD ANÓNIMA EMISORA DE CAPITAL ABIERTO es una compañía cuya actividad principal es dedicarse por cuenta propia o de terceros, a la Compra-Venta al contado o a crédito, distribución y consignación de toda clase de artículos y mercaderías, la sociedad también podrá desarrollar toda actividad comercial, industrial, de servicios, mandatos, inmobiliarias, agropecuarias, y/o cualquier actividad lícita que convenga directa o indirectamente al objeto social de la misma, sin más limitaciones que las previstas en las leyes y el Estatuto de la empresa, abarcando en su quehacer comercial todo el territorio nacional.

La Compañía, es una firma de capital familiar, que tiene sus orígenes en la ciudad de Asunción, donde comenzó sus actividades comerciales en el año 1996 con la denominación de EL METAL DORADO S.A., transformándose en el año 2012 a EMPRESA IBISA ECA. Actualmente, la dirección y administración de EMPRESA IBISA ECA está integrada por miembros de la primera y segunda generación, quienes, trabajando en conjunto, amalgaman experiencia, conocimiento, tradición, prestigio, fuerza y proyección de futuro. Aunando esfuerzos la han modernizado, incorporando tecnología de punta y permitiéndole adecuarse a la actual evolución y competitividad del mercado.

La Sociedad se inició en Julio del año 1996, aprovechando la experiencia de sus fundadores en el sector financiero, habiendo sido ellos con anterioridad, accionistas y directores de empresas del rubro financiero. La empresa fue adaptándose permanentemente a las características, a la evolución del mercado y de la economía. Fue esta evolución la que la llevó a incorporar la comercialización de una extensa variedad de productos, y posteriormente a financiar la venta de estos.



RODRIGO IZAGUIRRE CAZENA

PRESIDENTE

Fue así, que en el año 2007 se abrió un nuevo campo de desarrollo comercial, creando para el efecto la división de venta y financiación, que actualmente opera y gira en plaza con la denominación de DORADOGAR división de EMPRESA IBI S.A.E.C.A. La división DORADOGAR, desarrolló e implementó un nuevo y agresivo estilo de venta por catálogo, nuestro eficiente y profesional equipo de vendedores ofrece los productos directamente a los clientes a través de visitas a estos en sus lugares de trabajo, domicilio o donde ellos lo indiquen. Los artículos ofrecidos son de los más variados rubros, actualizados y controlados frecuentemente, además son transportados en vehículos de la empresa especialmente acondicionados para el efecto. Ofreciendo, variedad, calidad y buen gusto, constantemente renovados a medida que la demanda así lo solicita, siempre buscando innovar y satisfacer a la clientela. Desde allí, las ventas se realizan ofreciendo entregas a domicilio en todo el territorio nacional con transporte a cualquier punto del país. Los diferentes medios de cobros de las cuotas, abarcan tarjetas de crédito, pago de contado, pagos online, débitos directos de cuentas y depósitos bancarios.

Continuando su expansión mediante la incorporación de vendedores y sucursales móviles, nuestros vehículos de transporte recorren todo el país, contamos con una flota de 66 vehículos, propiedad de la empresa, adecuadamente equipadas que cumplen la función de agilizar las transacciones en todo el país.

Además de la incorporación de nuevos productos y servicios, DORADOGAR sigue proyectándose, creciendo y ampliando sus recursos humanos, generando más puestos de trabajo, ofreciendo más productos, agregando nuevos servicios y sobre todo más valor a sus transacciones y quehacer diario; Siempre pensando en cubrir las necesidades de la gente en sus vidas cotidianas y en contribuir a una mejor calidad de vida de nuestros clientes y funcionarios.

En el año 2017 se ha conformado el Departamento de Televentas, y la nueva División de préstamos de dinero, para lo cual se ha implementado un Comité de Créditos, para la evaluación y aprobación de la gestión crediticia. Asimismo, se ha incorporado a la estructura organizacional de la empresa, el Departamento de tele cobranzas, cobranzas judiciales, ventas y tele marketing, buscando principalmente incrementar las facturaciones y disminuir la morosidad de las cobranzas, así como también se han incorporado los servicios tercerizados de empresas recaudadoras como Aquí Pago y Practipago. Adicionalmente, a través de su Gerencia de Riesgos, realiza el análisis de riesgo y la aprobación o rechazo de los créditos, de acuerdo a la



RODRIGO IZAGUIRRE CAZENAVE

PRESIDENTE

Política de Créditos, en base al perfil crediticio del cliente y los requisitos establecidos en los Manuales.

El 2018 fue el inicio de la inflexión en la empresa, con ajustes necesarios por coyunturas ajenas al control del Directorio y de la Gerencia, con ajustes en la conducción, en los planes estratégicos, en la táctica aplicada para el crecimiento y la mejora en los resultados. El pilar fundamental de una empresa comercial y dedicada a otorgar créditos a los clientes es un crecimiento continuo, sin prisas, pero sin pausas, al mismo tiempo. El fuerte incremento en la facturación refleja el trabajo realizado.

Por su lado, aprendiendo de la experiencia, nos hemos comprometidos en el transcurrir de este ejercicio a diversificar los riesgos, creando nuevos productos y contratando colaboradores con un alto perfil técnico. El Directorio no ha escatimado esfuerzos ni costos para redefinir rumbos y recuperar la senda del crecimiento, del éxito y del liderazgo en el ramo.

Por ello, ya en el transcurso del año 2019 se toma la decisión de crear al interior de la empresa la marca CREDEX que se especializará en otorgar créditos a micro y pequeñas empresas; y además créditos personales.

Al interior de la empresa hemos propiciado la creación y el fortalecimiento de BICSA, con mayores aportes de capital, para que las informaciones que recibimos disminuyan el riesgo crediticio. Y, efectivamente, con las demás empresas del sector lo hemos logrado, ya que el nivel de clientes cuyos datos se comparten excede a la fecha a los seiscientos millones de dólares, y disminuye de manera superlativa los "créditos rotativos" que era práctica común en el mercado.

A nivel gremial, la Presidencia participa activamente como integrante de la Dirección de CRECER, BICSA y CAPALI, para coadyuvar a un mejor posicionamiento de las empresas del sector. Al respecto, hemos hecho saber a las autoridades nacionales nuestra predisposición de ser regulados porque somos empresas formales, con pago de impuestos, seguros sociales y demás obligaciones, al día.

Para reafirmar el compromiso de la empresa, se empezó ya en este ejercicio 2019 un importante proceso de incremento de capital de la empresa, para mejorar los ratios técnicos que permitan un fondeo más acorde a las necesidades de crecimiento de la empresa.



RODRIGO ZAGUIRRE CAZENAVE
PRESIDENTE

El camino que hemos elegido es sustituir parte de las deudas financieras y bursátiles con capital. Hemos tomado la difícil decisión de abrir la empresa a inversores interesados en el crecimiento y los antecedentes de la compañía.

Por ello, el acompañamiento de las autoridades reguladoras del mercado de capital, la bolsa de valores y productos; y las casas de bolsas serán determinantes para recuperar el liderazgo del sector.

Valoramos la colaboración y el apoyo de todas aquellas personas e instituciones que hacen posible que la expansión de la empresa sea una realidad.

MISIÓN

Brindar satisfacción a nuestros clientes mediante la atención personalizada, seguridad y eficiencia en nuestras transacciones creando relaciones de largo plazo, basadas en la honestidad y el cumplimiento de los compromisos asumidos.

Brindar satisfacción, bienestar y prosperidad a nuestros accionistas, directores, gerentes, funcionarios y vendedores como resultado de la gestión exitosa de nuestro equipo humano, profesional, honesto y altamente capacitado.

Innovar constantemente y desarrollar nuevos mercados, asegurando la continuidad, crecimiento y rentabilidad de nuestra empresa.

VISIÓN

Conformamos una empresa, líder en el mercado y reconocida por su contribución a la sociedad.

Nuestra empresa está dirigida por directores accionistas de dos generaciones, lo cual asegura la continuidad de la misma, juntamente con gerentes, funcionarios y vendedores, destacados por su profesionalismo, honestidad, capacidad de gestión e innovación.

La gestión basada en riesgos obligó a la empresa a incorporar a su staff a 4 (cuatro) funcionarios bancarios y de finanzas. Hemos incorporado un ex Presidente de banco, especialista en riesgos financieros y riesgos de mercado además de ex gerentes de cuenta.



RODRIGO IZAGUIRRE CAZENAVE
PRESIDENTE

Competimos en un mercado sumamente exigente, desarrollando actividades de venta, transporte, entrega y servicios en forma integrada, encauzados a negocios rentables, centrados en la excelencia en el servicio y en la esmerada atención al cliente, con sentido de trascendencia en el tiempo y con profundo respeto a las personas.

1.9 COMPOSICIÓN ACCIONARIA DE EMPRESA IBI S.A.E.C.A AL 30/04/2019:

Capital Social (de acuerdo al artículo sexto de los estatutos sociales) Gs. 150.000.000.000 (Guaraníes ciento cincuenta Mil Millones) representado por la cantidad de 150.000 (ciento cincuenta mil) acciones nominativas de Gs. 1.000.000 cada una, numeradas por números arábigos en forma correlativa del 01 al 150.000.

CAPITAL SOCIAL: G. 150.000.000.000.- (Guaraníes ciento cincuenta mil millones)

CAPITAL EMITIDO: G. 120.000.000.000.- (Guaraníes ciento veinte mil millones)

CAPITAL SUSCRITO: G. 73.000.000.000.- (Guaraníes setenta y tres mil millones)

CAPITAL INTEGRADO: G. 73.000.000.000.- (Guaraníes setenta y tres mil millones)

APORTE IRREVOCABLE

PARA AUMENTO DE CAPITAL: G. 6.000.000.000.- (Guaraníes seis mil millones)



RODRIGO ZAGUIRRE CAZENAVE
PRESIDENTE

Cuadro de capital suscrito e integrado al 30/04/2019

N°	Accionista	Número de acciones	Cantidad de acciones	Clase	Voto Por Acción	Monto	% de participación del capital integrado
1	Rodrigo Izaguirre C.	1 al 300	3.000	OVM	5	₡ 3.000.000.000	4,11%
	Rodrigo Izaguirre C.	1 al 300	3.000	OVS	1	₡ 3.000.000.000	4,11%
	Rodrigo Izaguirre C.	601 al 800	2.000	OVS	1	₡ 2.000.000.000	2,74%
	Rodrigo Izaguirre C.	251 al 300	500	Preferidas	0	₡ 500.000.000	0,68%
	Rodrigo Izaguirre C.	601 al 800	2.000	OVM	5	₡ 2.000.000.000	2,74%
	Rodrigo Izaguirre C.	1001 al 1400	4.000	OVS	1	₡ 4.000.000.000	5,48%
	Rodrigo Izaguirre C.	601 al 800	2.000	Preferidas	0	₡ 2.000.000.000	2,74%
	Rodrigo Izaguirre C.	1801 al 2650	8.500	OVS	1	₡ 8.500.000.000	11,64%
	Rodrigo Izaguirre C.	3501 al 4250	7.500	OVS	1	₡ 7.500.000.000	10,27%
	Rodrigo Izaguirre C.	5001 al 5150	1.500	OVS	1	₡ 1.500.000.000	2,05%
	2	María Teresa Barrail	301 al 600	3.000	OVM	5	₡ 3.000.000.000
María Teresa Barrail		301 al 600	3.000	OVS	1	₡ 3.000.000.000	4,11%
María Teresa Barrail		801 al 1000	2.000	OVS	1	₡ 2.000.000.000	2,74%
María Teresa Barrail		551 al 600	500	Preferidas	0	₡ 500.000.000	0,68%
María Teresa Barrail		801 al 1000	2.000	OVM	5	₡ 2.000.000.000	2,74%
María Teresa Barrail		1401 al 1800	4.000	OVS	1	₡ 4.000.000.000	5,48%
María Teresa Barrail		801 al 1000	2.000	Preferidas	0	₡ 2.000.000.000	2,74%
María Teresa Barrail		2651 al 3500	8.500	OVS	1	₡ 8.500.000.000	11,64%
María Teresa Barrail		4251 al 5000	7.500	OVS	1	₡ 7.500.000.000	10,27%
María Teresa Barrail		5151 al 5300	1.500	OVS	1	₡ 1.500.000.000	2,05%
3	Valores Casa de Bolsa S.A.	1 al 200	2.000	Preferidas	0	₡ 2.000.000.000	2,74%
	Valores Casa de Bolsa S.A.	201 al 250	500	Preferidas	0	₡ 500.000.000	0,68%
	Valores Casa de Bolsa S.A.	301 al 500	2.000	Preferidas	0	₡ 2.000.000.000	2,74%
	Valores Casa de Bolsa S.A.	501 al 550	500	Preferidas	0	₡ 500.000.000	0,68%
Total Capital Integrado						₡ 73.000.000.000	100%
	Rodrigo Izaguirre C.	Aporte Irrevocable para aumento de capital				₡ 3.000.000.000	
	María Teresa Barrail	Aporte Irrevocable para aumento de capital				₡ 3.000.000.000	
Total Aporte Irrevocable para aumento de capital						₡ 6.000.000.000	
Total Capital						₡ 79.000.000.000	



RODRIGO IZAGUIRRE CAZENAVE
PRESIDENTE

Accionistas con más del 10% del capital y con más del 10% de los votos

N°	Accionista	Número de acciones	Cantidad de acciones	Clase	Voto Por Acción	Monto
1	Rodrigo Izaguirre C.	1 al 300	3.000	OVM	5	₡ 3.000.000.000
	Rodrigo Izaguirre C.	1 al 300	3.000	OVS	1	₡ 3.000.000.000
	Rodrigo Izaguirre C.	601 al 800	2.000	OVS	1	₡ 2.000.000.000
	Rodrigo Izaguirre C.	251 al 300	500	Preferidas	0	₡ 500.000.000
	Rodrigo Izaguirre C.	601 al 800	2.000	OVM	5	₡ 2.000.000.000
	Rodrigo Izaguirre C.	1001 al 1400	4.000	OVS	1	₡ 4.000.000.000
	Rodrigo Izaguirre C.	601 al 800	2.000	Preferidas	0	₡ 2.000.000.000
	Rodrigo Izaguirre C.	1801 al 2650	8.500	OVS	1	₡ 8.500.000.000
	Rodrigo Izaguirre C.	3501 al 4250	7.500	OVS	1	₡ 7.500.000.000
	Rodrigo Izaguirre C.	5001 al 5150	1.500	OVS	1	₡ 1.500.000.000
2	María Teresa Barrail	301 al 600	3.000	OVM	5	₡ 3.000.000.000
	María Teresa Barrail	301 al 600	3.000	OVS	1	₡ 3.000.000.000
	María Teresa Barrail	801 al 1000	2.000	OVS	1	₡ 2.000.000.000
	María Teresa Barrail	551 al 600	500	Preferidas	0	₡ 500.000.000
	María Teresa Barrail	801 al 1000	2.000	OVM	5	₡ 2.000.000.000
	María Teresa Barrail	1401 al 1800	4.000	OVS	1	₡ 4.000.000.000
	María Teresa Barrail	801 al 1000	2.000	Preferidas	0	₡ 2.000.000.000
	María Teresa Barrail	2651 al 3500	8.500	OVS	1	₡ 8.500.000.000
	María Teresa Barrail	4251 al 5000	7.500	OVS	1	₡ 7.500.000.000
	María Teresa Barrail	5151 al 5300	1.500	OVS	1	₡ 1.500.000.000
Total Capital Integrado						₡ 68.000.000.000



RODRIGO IZAGUIRRE CAZENAVE

PRESIDENTE

1.10 BANCOS Y FINANCIERAS CON LOS CUALES OPERAMOS

- Banco Nacional de Fomento
- Banco GNB Paraguay S.A.
- BBVA Paraguay S.A.
- Banco BASA S.A.
- Interfisa Banco S.A.E.C.A.
- Sudameris Bank S.A.E.C.A.
- Banco Itaú Paraguay S.A.
- Bancop S.A.
- Visión Banco S.A.E.C.A.
- Banco Continental S.A.E.C.A.
- Banco Atlas S.A.
- Banco Regional S.A.E.C.A.
- Banco Río S.A.E.C.A.
- Finexpar S.A.E.C.A.
- Finlatina S.A.
- FIC S.A. de Finanzas.



RODRIGO ZAGUIRRE CAZENAVE

PRESIDENTE

2- ESTRUCTURA ORGANIZACIONAL:

2.1. Organigrama:

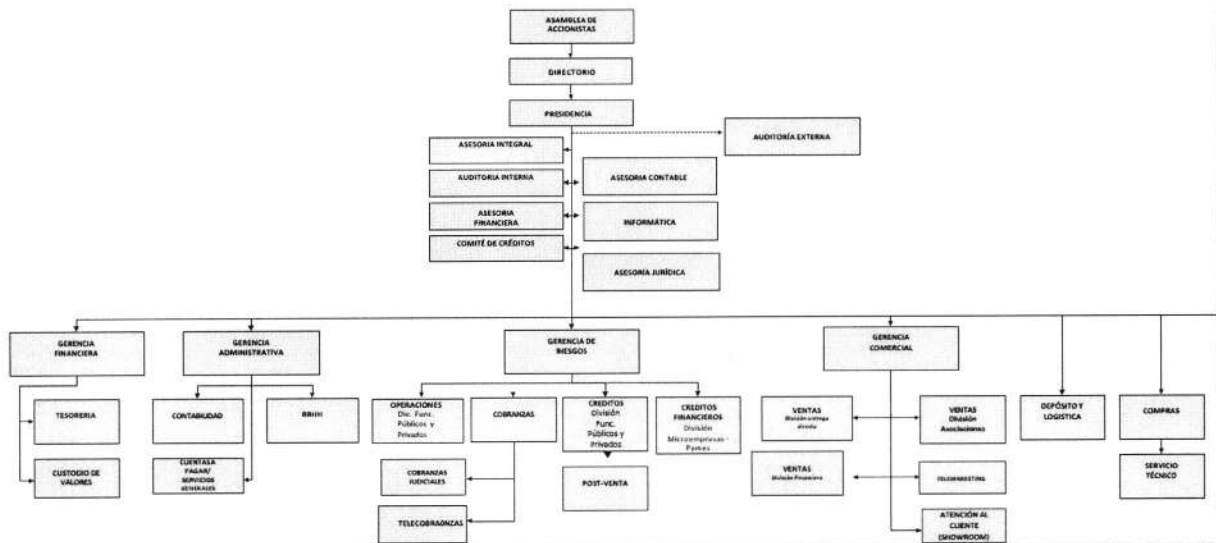

2.2. DIRECTORES Y ALTOS FUNCIONARIOS:

Según Acta N° 29 de la Asamblea General Ordinaria de Accionistas del 30 de abril de 2019, el Directorio de EMPRESA IBI S.A.E.C.A. por los ejercicios 2018/2020 está conformado por las siguientes personas:

Presidente: Fernando Rodrigo Izaguirre Cazenave

Vice-Presidente: María Teresa Barrail Villalba

Director Titular: Rodrigo José Izaguirre Barrail

Director Titular: Juan José Izaguirre Barrail

Director Titular: Marta Diana Vega Ramos

Director Suplente: Miguel Fernando Saldívar

Síndico Titular: Mario Rubén Cibils Wilson Smith

Síndico Suplente: Buenaventura Nery Jara Ríos

PLANA GERENCIAL DE EMPRESA IBI SAECA

Presidente Ejecutivo:

Fernando Rodrigo Izaguirre Cazenave

Vicepresidente:

María Teresa Barrail Villalba

Asesoría Integral:

Dr. Ángel Gabriel Gonzalez

Gerente de Negocios:

Rodrigo José Izaguirre Barrail

Gerente Administrativo-Financiero:

C.P. Diana Vega Ramos

Gerente de Riesgos:

Juan José Izaguirre Barrail

RODRIGO IZAGUIRRE CAZENAVE

PRESIDENTE

Gerente Comercial:	Darío A. Achon Dardano
Jefe de Operaciones:	C.P. Fernando Saldivar
Auditor Interno:	Lic. Isidro González
Asesor administrativo y Contable:	Lic. Raúl Saldivar
Auditor Externo:	Gestión Empresarial.
Asesor Jurídico:	Estudio Jurídico Beconi & Asociados

BREVE SINTESIS DE LA TRAYECTORIA PROFESIONAL Y EXPERIENCIA DE LOS DIRECTORES Y SÍNDICOS:

PRESIDENTE:

DATOS PERSONALES		
NOMBRE COMPLETO	FERNANDO RODRIGO RAFAEL IZAGUIRRE CAZENAVE	
FECHA DE NACIMIENTO	24/10/1957	
NACIONALIDAD	PARAGUAYA	
ESTADO CIVIL	CASADO	
CARGO EN LA EMPRESA	PRESIDENTE	
ANTIGÜEDAD	22 AÑOS	
C.I.	513.792	
FORMACIÓN ACADÉMICA		
NIVEL ACADÉMICO	INSTITUCION	TITULO OBTENIDO
SECUNDARIO	COLEGIO SAN JOSÉ	BACHILLER HUMANISTICO
UNIVERSITARIO	UNIVERSIDAD CATOLICA NTRA. SRA. DE LA ASUNCION	CARRERA DE CIENCIAS CONTABLES
EXPERIENCIA LABORAL		
EMPRESA	ULTIMO CARGO	AÑOS TRABAJADOS
CORPORACIÓN FINANCIERA S.A.	GERENTE COMERCIAL	3 AÑOS DESDE 1985 HASTA 1988
CIA. PYA. CREDITOS AL CONSUMO S.R.L.	SOCIO – GERENTE	3 AÑOS DESDE 1988 HASTA 1991
CAPITAL S.A. DE FINANZAS	VICEPRESIDENTE Y GERENTE GENERAL	5 AÑOS DESDE 1992 HASTA 1996
EMPRESA IBI SAECA	PRESIDENTE DEL DIRECTORIO	22 AÑOS - DESDE 1996 HASTA LA FECHA
CREDITOS AL CONSUMO S.A.	PRESIDENTE DEL DIRECTORIO	22 AÑOS - DESDE 1996 HASTA LA FECHA

RODRIGO IZAGUIRRE CAZENAVE

PRESIDENTE

COOPERATIVA COOPEXSANJO LTDA.	PRESIDENTE DEL CONSEJO DE ADMINISTRACIÓN	9 AÑOS - DESDE 2000 HASTA 2009
CIBAU S.A.	SINDICO TITULAR	19 AÑOS
TRINIDAD S.A.	VICEPRESIDENTE DEL DIRECTORIO	6 AÑOS

VICEPRESIDENTE:

DATOS PERSONALES

NOMBRE COMPLETO	MARIA TERESA BARRAIL VILLALBA
FECHA DE NACIMIENTO	26/12/1964
NACIONALIDAD	PARAGUAYA
ESTADO CIVIL	CASADA
CARGO EN LA EMPRESA	VICEPRESIDENTE
ANTIGÜEDAD	22 AÑOS
C.I.	791.453

FORMACIÓN ACADÉMICA

NIVEL ACADEMICO	INSTITUCION	TITULO OBTENIDO
SECUNDARIO	COLEGIO DANTE ALIGHIERI	BACHILLER HUMANISTICO
UNIVERSITARIO	UNIVERSIDAD CATOLICA NTRA. SRA. DE LA ASUNCION	LIC. ADMINISTRACIÓN DE EMPRESAS

EXPERIENCIA LABORAL

EMPRESA	ULTIMO CARGO	AÑOS TRABAJADOS
CAPITAL S.A. DE FINANZAS	DIRECTOR Y GERENTE DE INVERSIÓN	5 AÑOS - DESDE 1992 HASTA 1996
EMPRESA IBI SAECA	VICEPRESIDENTE DEL DIRECTORIO	22 AÑOS - DESDE 1996 HASTA LA FECHA
CREDITOS AL CONSUMO S.A.	VICEPRESIDENTE DEL DIRECTORIO	22 AÑOS - DESDE 1996 HASTA LA FECHA
TRINIDAD S.A.	PRESIDENTE DEL DIRECTORIO	22 AÑOS - DESDE 1996 HASTA LA FECHA
SACRAMENTO S.A.	DIRECTOR	22 AÑOS - DESDE 1996 HASTA LA FECHA



RODRIGO IZAGUIRRE CAZENAVE
PRESIDENTE

DIRECTOR TITULAR Y GERENTE DE NEGOCIOS:

DATOS PERSONALES

NOMBRE COMPLETO	RODRIGO JOSÉ IZAGUIRRE BARRAIL
FECHA DE NACIMIENTO	24/03/1992
NACIONALIDAD	PARAGUAYA
ESTADO CIVIL	CASADO
CARGO EN LA EMPRESA	DIRECTOR TITULAR
ANTIGÜEDAD	9 AÑOS
C.I.	3.383.809

FORMACIÓN ACADÉMICA

NIVEL ACADÉMICO	INSTITUCION	TITULO OBTENIDO
SECUNDARIO	COLEGIO SANTA ANA	BACHILLERATO INTERNACIONAL
UNIVERSITARIO	UNIVERSIDAD CATOLICA NTRA. SRA. DE LA ASUNCION	LIC. EN MARKETING

EXPERIENCIA LABORAL

EMPRESA	ULTIMO CARGO	AÑOS TRABAJADOS
EMPRESA IBI SAECA	DIRECTOR TITULAR	9 AÑOS - DESDE 2010 HASTA LA FECHA
CREDITOS AL CONSUMO S.A.	DIRECTOR TITULAR	DESDE FEBRERO 2015 HASTA LA FECHA
TRINIDAD S.A.	DIRECTOR TITULAR	DESDE ABRIL 2015 HASTA LA FECHA

DIRECTOR TITULAR Y GERENTE DE RIESGOS:

DATOS PERSONALES

NOMBRE COMPLETO	JUAN JOSÉ IZAGUIRRE BARRAIL
FECHA DE NACIMIENTO	22/03/1996
NACIONALIDAD	PARAGUAYA
ESTADO CIVIL	SOLTERO
CARGO EN LA EMPRESA	DIRECTOR TITULAR
ANTIGÜEDAD	4 AÑOS
C.I.	4.341.395

RODRIGO IZAGUIRRE CAZENAVE

PRESIDENTE

FORMACIÓN ACADÉMICA		
NIVEL ACADÉMICO	INSTITUCION	TITULO OBTENIDO
SECUNDARIO	COLEGIO SANTA ANA	BACHILLERATO INTERNACIONAL
UNIVERSITARIO	UNIVERSIDAD CATOLICA NTRA. SRA. DE LA ASUNCION	CURSANDO LA CARRERA DE ADMINISTRACION DE EMPRESAS
EXPERIENCIA LABORAL		
EMPRESA	ULTIMO CARGO	AÑOS TRABAJADOS
EMPRESA IBI SAECA	DIRECTOR TITULAR	DESDE FEBRERO 2015 HASTA LA FECHA
CREDITOS AL CONSUMO S.A.	DIRECTOR TITULAR	DESDE FEBRERO 2015 HASTA LA FECHA
TRINIDAD S.A.	DIRECTOR TITULAR	DESDE ABRIL 2015 HASTA LA FECHA

DIRECTORA TITULAR Y GERENTE ADMINISTRATIVO-FINANCIERO:

DATOS PERSONALES		
NOMBRE COMPLETO	MARTA DIANA VEGA RAMOS	
FECHA DE NACIMIENTO	02/07/1986	
NACIONALIDAD	PARAGUAYA	
ESTADO CIVIL	CASADA	
DATOS PERSONALES		
CARGO EN LA EMPRESA	DIRECTOR TITULAR Y GERENTE ADMINISTRATIVO FINANCIERO	
ANTIGÜEDAD	11 AÑOS	
C.I.	2.857.317	
FORMACIÓN ACADÉMICA		
NIVEL ACADÉMICO	INSTITUCION	TITULO OBTENIDO
SECUNDARIO	COLEGIO TÉCNICO DE LAS AMÉRICAS	BACHILLER TÉCNICO EN ADMINISTRACIÓN
UNIVERSITARIO	UNIVERSIDAD CATOLICA NTRA. SRA. DE LA ASUNCION	CONTADOR PÚBLICO
EXPERIENCIA LABORAL		
EMPRESA	ULTIMO CARGO	AÑOS TRABAJADOS
ESTUDIO CONTABLE CAMPIZ & ASOC.	AUXILIAR CONTABLE	4 AÑOS DESDE 2003 HASTA 2007
CONSULTORA RS & ASOCIADOS	AUXILIAR CONTABLE	3 AÑOS DESDE 2004 HASTA 2007

 RODRIGO IZAGUIRRE CAZENAVE
 PRESIDENTE

EMPRESA IBI SAECA	DIRECTOR TITULAR Y GERENTE ADMINISTRATIVO FINANCIERO	11 AÑOS DESDE 2008 HASTA LA FECHA
CREDITOS AL CONSUMO S.A.	GERENTE ADMINISTRATIVO	DESDE FEBRERO 2015 HASTA LA FECHA

DIRECTOR SUPLENTE Y GERENTE DE OPERACIONES:

DATOS PERSONALES

NOMBRE COMPLETO	MIGUEL FERNANDO SALDIVAR
FECHA DE NACIMIENTO	21/12/1978
NACIONALIDAD	ARGENTINA
ESTADO CIVIL	CASADO
CARGO EN LA EMPRESA	DIRECTOR SUPLENTE Y GERENTE DE OPERACIONES
ANTIGÜEDAD	11 AÑOS
C.I.	2.538.502

FORMACIÓN ACADÉMICA

NIVEL ACADÉMICO	INSTITUCION	TITULO OBTENIDO
SECUNDARIO	COLEGIO SANTA TERESITA DEL NIÑO JESÚS	BACHILLER COMERCIAL
UNIVERSITARIO	UNIVERSIDAD NACIONAL DE ASUNCIÓN	CONTADOR PÚBLICO

EXPERIENCIA LABORAL

EMPRESA	ULTIMO CARGO	AÑOS TRABAJADOS
ALTA GERENCIA	AUXILIAR ADMINISTRATIVO	DESDE EL AÑO 2000 HASTA EL 2005
AUDITORES Y CONSULTORES ASOCIADOS	AUXILIAR CONTABLE	AÑO 2006
COOPEC LTDA.	AUDITOR SENIOR	AÑO 2007
EMPRESA IBI SAECA	DIRECTOR SUPLENTE Y GERENTE DE OPERACIONES	11 AÑOS DESDE 2007 HASTA LA FECHA
CREDITOS AL CONSUMO S.A.	SINDICO SUPLENTE	6 AÑOS



RODRIGO IZAGUIRRE CAZENAVE
PRESIDENTE

SINDICO TITULAR:

DATOS PERSONALES

NOMBRE COMPLETO	MARIO RUBEN CIBILS WILSON SMITH
FECHA DE NACIMIENTO	02/11/1962
NACIONALIDAD	PARAGUAYA
ESTADO CIVIL	CASADO
CARGO EN LA EMPRESA	SINDICO TITULAR
ANTIGÜEDAD	22 AÑOS
C.I.	441.290

FORMACIÓN ACADÉMICA

NIVEL ACADÉMICO	INSTITUCION	TITULO OBTENIDO
UNIVERSITARIO	UNIVERSIDAD CATOLICA NUESTRA SEÑORA DE LA ASUNCIÓN	LIC. CONTABILIDAD. LIC. ADMINISTRACIÓN

EXPERIENCIA LABORAL

EMPRESA	ULTIMO CARGO	AÑOS TRABAJADOS
EMPRESA IBI S.A.E.C.A.	SINDICO TITULAR	22 AÑOS
TRANSEL S.A.	PRESIDENTE DIRECTORIO	7 AÑOS
CIBAU S.A.	PRESIDENTE DIRECTORIO	18 AÑOS
VIMEN S.A.	VICEPRESIDENTE DIRECTORIO	11 AÑOS
INDUSTRIAS ALIMENTICIAS S.A.	DIRECTOR TITULAR	6 AÑOS
GANADERA LA NORUEGA S.A.	DIRECTOR TITULAR	5 AÑOS

SINDICO SUPLENTE:

DATOS PERSONALES

NOMBRE COMPLETO	BUENAVENTURA NERY JARA RIOS
FECHA DE NACIMIENTO	14/07/1961
NACIONALIDAD	PARAGUAYA
ESTADO CIVIL	CASADO
CARGO EN LA EMPRESA	SINDICO SUPLENTE
ANTIGÜEDAD	6 AÑOS
C.I.	695.796



RODRIGO IZAGUIRRE CAZENAVE

PRESIDENTE

FORMACIÓN ACADÉMICA

NIVEL ACADÉMICO	INSTITUCION	TITULO OBTENIDO
UNIVERSITARIO	UNIVERSIDAD NACIONAL DE ASUNCION	LIC. CONTABILIDAD

EXPERIENCIA LABORAL

EMPRESA	ULTIMO CARGO	AÑOS TRABAJADOS
CAPITAL S.A. DE FINANZAS	CONTADOR	5 AÑOS
EL METAL DORADO S.A.	DIRECTOR ADMINISTRATIVO	12 AÑOS
FINANCIERA INTERNACIONAL SANTA ANA S.A.	GERENTE DE AUDITORIA INTERNA	2 AÑOS
COOPERATIVA MULTIACTICA SAN CAMILO LTDA.	CONTADOR	6 AÑOS
EMPRESA IBI S.A.E.C.A.	SINDICO SUPLENTE	6 AÑOS
CREDITOS AL CONSUMO S.A.	SINDICO TITULAR	4 AÑOS

ASESOR INTEGRAL:

DATOS PERSONALES

NOMBRE COMPLETO	DR. ANGEL GABRIEL GONZALEZ CACERES
FECHA DE NACIMIENTO	10/04/1961
NACIONALIDAD	PARAGUAYA
ESTADO CIVIL	CASADO CON SEPARACION DE BIENES
CARGO EN LA EMPRESA	ASESOR INTEGRAL
ANTIGÜEDAD	5 MESES
C.I.	655.022

FORMACIÓN ACADÉMICA

NIVEL ACADÉMICO	INSTITUCION	TITULO OBTENIDO
SECUNDARIO	ESCUELA AGRICOLA CAAZAPÁ	BACHILLER TÉCNICO AGROPECUARIO
UNIVERSITARIO	UNIVERSIDAD NACIONAL DE ASUNCION	ECONOMISTA CON TESIS APROBADO
OTROS ESTUDIOS	ESPECIALIZACIÓN EN PROGRAMACIÓN MONETARIA Y FINANCIERA EN MÉXICO, EEUU Y ALEMANIA	

EXPERIENCIA LABORAL

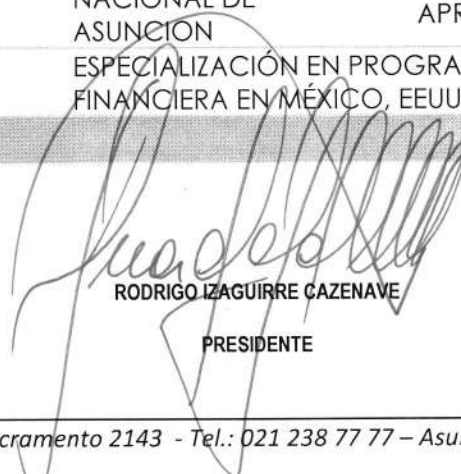

RODRIGO IZAGUIRRE CAZENAVE
PRESIDENTE

EMPRESA	ULTIMO CARGO	AÑOS TRABAJADOS
BANCO CENTRAL DEL PARAGUAY	PRESIDENTE	20 AÑOS
EMBAJADA PARAGUAYA EN CHILE	CONSEJERO ECONOMICO	2 AÑOS, 8 MESES
SEPRELAD	DIRECTOR GENERAL	1 AÑO
BANCO ITAPÚA S.A.	PRESIDENTE DEL DIRECTORIO	9 AÑOS
EMPRESA IBI S.A.E.C.A.	ASESOR INTEGRAL	5 MESES

ASESOR ADMINISTRATIVO Y CONTABLE:

DATOS PERSONALES

NOMBRE COMPLETO	LIC. RAÚL SABINO SALDIVAR AYALA
FECHA DE NACIMIENTO	27/10/1955
NACIONALIDAD	PARAGUAYA
ESTADO CIVIL	CASADO
CARGO EN LA EMPRESA	ASESOR ADMINISTRATIVO Y CONTABLE
ANTIGÜEDAD	11 AÑOS
C.I.	645.419

FORMACIÓN ACADÉMICA

NIVEL ACADÉMICO	INSTITUCION	TITULO OBTENIDO
SECUNDARIO	SAJONIA SCHOOL	BACHILLER HUMANISTICO
UNIVERSITARIO	UNIVERSIDAD CATÓLICA NUESTRA SEÑORA DE LA ASUNCION	LIC. CONTABILIDAD
OTROS ESTUDIOS	UNIVERSIDAD NACIONAL DE ASUNCION	POSGRADO EN DOCTORADO EN CIENCIAS CONTABLES
	UNIVERSIDAD NACIONAL DE ASUNCION	3ER. AÑO EN DERECHO
	UNIVERSIDAD COLUMBIA DEL PARAGUAY	DIDACTICA UNIVERSITARIA
	ESPECIALISTA EN PREVENCIÓN DE L.D. Y F.T. CON REGISTRO EN SEPRELAD	

EXPERIENCIA LABORAL

EMPRESA	ULTIMO CARGO	AÑOS TRABAJADOS
SEGUROS PATRIA S.A.	VICEPRESIDENTE DEL DIRECTORIO	27 AÑOS

RODRIGO IZAGUIRRE CAZENAVE

PRESIDENTE

AGROFINANCIERA CHACO S.A.	VICEPRESIDENTE DEL DIRECTORIO	11 AÑOS
COOPEC LTDA.	PRESIDENTE	8 AÑOS
ASUMAR S.A. AGENCIA MARITIMA	GERENTE GENERAL	8 AÑOS
SALDIVAR ORTIZ & ASOCIADOS	PRESIDENTE DEL DIRECTORIO	5 AÑOS
CONSTRUCTIA PARAGUAY S.A.	PRESIDENTE DEL DIRECTORIO	5 AÑOS
PARANA FUNCIONAL SACTI	ASESOR EXTERNO	14 AÑOS
DGRV PARA PREVENCION DE L.D. Y F.T.	CONSULTOR TECNICO	10 AÑOS
EMPRESA IBI S.A.E.C.A.	ASESOR ADMINISTRATIVO Y CONTABLE	11 AÑOS

GERENTE COMERCIAL:

DATOS PERSONALES

NOMBRE COMPLETO	DARIO ALBERTO ACHON DARDANO
FECHA DE NACIMIENTO	28/12/1971
NACIONALIDAD	PARAGUAYA
ESTADO CIVIL	CASADO
CARGO EN LA EMPRESA	GERENTE COMERCIAL
ANTIGÜEDAD	1 AÑO
C.I.	1.246.964

FORMACIÓN ACADÉMICA

NIVEL ACADÉMICO	INSTITUCION	TITULO OBTENIDO
SECUNDARIO	COLEGIO VIRGEN DE FATIMA	BACHILLER TECNICO INDUSTRIAL
UNIVERSITARIO	UNIVERSIDAD CATOLICA NUESTRA SEÑORA DE LA ASUNCION	LIC. EN CIENCIAS CONTABLES

EXPERIENCIA LABORAL

EMPRESA	ULTIMO CARGO	AÑOS TRABAJADOS
VISION S.A.	GERENTE C.A.C	3 AÑOS
INTERFISA	GERENTE DE SUCURSAL	3 AÑOS
CREDIPLUS S. A	GERENTE DE BANCA DE CONSUMO	4 AÑOS

RODRIGO IZAGUIRRE CAZENAVE

PRESIDENTE

EMPRESA IBI S.A.E.C.A. GERENTE COMERCIAL 1 AÑO

AUDITOR INTERNO:

DATOS PERSONALES

NOMBRE COMPLETO	ISIDRO RAMÓN GONZALEZ PEREIRA
FECHA DE NACIMIENTO	15/05/1988
NACIONALIDAD	PARAGUAYA
ESTADO CIVIL	SOLTERO
CARGO EN LA EMPRESA	AUDITOR INTERNO
ANTIGÜEDAD	4 AÑOS
C.I.	4.723.420

FORMACIÓN ACADÉMICA

NIVEL ACADÉMICO	INSTITUCION	TITULO OBTENIDO
SECUNDARIO	COLEGIO SAN JUAN	BACHILLER EN CIENCIAS Y LETRAS
UNIVERSITARIO	UNINORTE	LIC. ADMINISTRACION DE EMPRESAS

EXPERIENCIA LABORAL

EMPRESA	ULTIMO CARGO	AÑOS TRABAJADOS
MICKEY S.R.L.	AUDITOR INTERNO	2 AÑOS
RETAIL S.A.	SUPERVISOR DE CONTROL DE GESTION	3 AÑOS
EMPRESA IBI S.A.E.C.A.	AUDITOR INTERNO	4 AÑOS

2.3. REMUNERACIÓN Y BONIFICACIONES A DIRECTORES Y ALTOS FUNCIONARIOS:

Monto Global de Remuneración a Directores y Síndico: Gs. 952.388.976.- (del 01/01/2019 al 30/04/2019)

2.4. NÚMERO DE EMPLEADOS Y SINDICATOS:

Cantidad de empleados: 184

Sindicatos: Empresa IBI S.A.E.C.A. no posee sindicatos.



RODRIGO IZAGUIRRE CAZENAVE

PRESIDENTE

3- VINCULACIONES:

3.1. VINCULACIONES POR ACCIONES:

IBI S.A.E.C.A. posee acciones nominativas de **BIC S.A.** (Bureau de Informaciones Comerciales S.A.)

3.2. VINCULACIÓN de los DIRECTORES, SÍNDICOS Y ALTOS FUNCIONARIOS:

Nombres y Apellidos	Empresa	Vinculación por Cargo	Vinculación por Acciones	Monto
Maria Teresa Barrail Villalba	Créditos al Consumo S.A.	Vicepresidente Del Directorio	Accionista	Gs 4.200.000.000
	Sacramento S.A.	Director	Accionista	Gs 100.000.000
	Trinidad S.A.	Presidente Del Directorio	Accionista	Gs 300.000.000
Rodrigo Izaguirre Cazenave	Créditos al Consumo S.A.	Presidente Del Directorio	Accionista	Gs 4.200.000.000
	Trinidad S.A.	Vicepresidente Del Directorio	Accionista	Gs 300.000.000
	Cibau S.A.	Síndico Titular	No posee	-
Rodrigo José Izaguirre Barrail	Créditos al Consumo S.A.	Director Titular	No posee	-
Juan José Izaguirre Barrail	Créditos al Consumo S.A.	Director Titular	No posee	-
María Diana Vega Ramos	Créditos al Consumo S.A.	Gerente Administrativo	No posee	-
Miguel Fernando Saldívar	Créditos al Consumo S.A.	Síndico Suplente	No posee	-
Mario Ruben Cibils Wilson Smith	Transel S.A.	Presidente Directorio	Accionista	Gs 200.000.000
	Cibau S.A.	Presidente Directorio	Accionista	Gs 200.000.000
	Vimen S.A.	Vicepresidente Directorio	Accionista	Gs 100.000.000
	Industrias Alimenticias S.A.	Director Titular	Accionista	Gs 50.000.000
Buenaventura Nery Jara Rios	Ganadera La Noruega S.A.	Director Titular	No posee	-
	Créditos al Consumo S.A.	Síndico Titular	No posee	-

3.3 VINCULACION POR DEUDAS: No posee

3.4 VINCULACION POR CONTRATOS: No posee



RODRIGO IZAGUIRRE CAZENAVE

PRESIDENTE

4. INFORMACIÓN ECONÓMICA-FINANCIERA-PATRIMONIAL

4.1. Información comparativa en columnas de los tres últimos ejercicios:

	31/12/2016	31/12/2017	31/12/2018
ACTIVO			
ACTIVO CORRIENTE			
Disponibilidades	3.554.412.656	8.234.247.025	7.057.574.656
Inversiones	20.000.000	-	-
Créditos	90.172.459.212	115.547.801.843	115.862.988.213
(-) Intereses Doc. a devengar	-	-	(10.926.158.748)
Otros Créditos	4.186.861.354	4.842.947.237	2.515.608.974
Bienes de Cambio	3.818.129.164	2.823.960.009	2.609.548.189
Otros activos	976.622.394	796.844.453	191.921.028
Total Activo Corriente	102.728.484.780	132.245.800.567	117.311.482.312
ACTIVO NO CORRIENTE			
Créditos	57.778.204.969	37.914.936.211	80.583.100.594
(-) Intereses Doc. a devengar	-	-	(8.338.762.559)
Otros Créditos	2.401.396.491	7.740.137.177	10.253.223.444
Inversiones	-	60.000.000	200.000.000
Bienes de Uso	21.741.594.696	21.847.617.752	21.767.724.662
Total Activo no Corriente	81.921.196.156	67.562.691.140	104.496.246.141
Total del Activo	184.649.680.936	199.808.491.707	221.807.728.453



RODRIGO IZAGUIRRE CAZENAVE
PRESIDENTE

	31/12/2016	31/12/2017	31/12/2018
PASIVO Y PATRIMONIO NETO			
PASIVO CORRIENTE			
Deudas Comerciales	7.596.340.902	3.116.487.037	2.981.231.810
Deudas Financieras	45.098.525.884	35.360.410.897	28.748.505.868
Deudas Bursátiles	-	-	13.418.119.094
Deudas Diversas	1.515.498.072	1.775.750.963	2.566.950.438
Total Pasivo Corriente	54.210.364.858	40.252.648.897	47.714.807.210
PASIVO NO CORRIENTE			
Deudas Financieras	43.929.667.894	75.004.298.832	12.712.533.683
Deudas Bursátiles	-	-	73.122.142.708
Deudas Diversas	900.865.428	519.009.264	278.971.920
Total Pasivo No Corriente	44.830.533.322	75.523.308.096	86.113.648.311
Total del Pasivo	99.040.898.180	115.775.956.993	133.828.455.521
PATRIMONIO NETO			
Capital Integrado	70.000.000.000	73.000.000.000	73.000.000.000
Reservas	8.148.466.538	9.224.614.751	10.175.338.754
Resultados Acumulados	-	-	-
Resultado del Ejercicio	7.460.316.218	1.807.919.963	4.803.934.178
Total Patrimonio Neto	85.608.782.756	84.032.534.714	87.979.272.932
Total del Pasivo y Patrimonio Neto	184.649.680.936	199.808.491.707	221.807.728.453



RODRIGO IZAGUIRRE CAZENAVE

PRESIDENTE

	31/12/2016	31/12/2017	31/12/2018
ESTADO DE RESULTADOS			
Ventas Netas	56.519.952.542	(*) 39.030.452.755	52.105.855.279
Otros Ingresos Operativos	-	-	3.057.531.394
Total ingresos operativos	56.519.952.542	39.030.452.755	55.163.386.673
Costo de las mercaderías (servicios) vendidas	(14.703.577.996)	(9.041.095.591)	(10.223.632.693)
Resultado Bruto	41.816.374.546	29.989.357.164	44.939.753.980
Gastos de comercialización	(10.840.573.972)	(9.497.836.900)	(9.297.045.798)
Gastos de administración	(9.677.188.380)	(3.676.297.462)	(9.301.727.856)
Previsiones	-	-	(2.809.077.760)
Total Gastos	(20.517.762.352)	(13.174.134.362)	(21.407.851.414)
Resultados financieros	(12.344.283.452)	(14.424.576.112)	(17.775.978.092)
Resultado antes de Impuesto y Reservas	8.954.328.742	2.390.646.690	5.755.924.474
Impuesto a la renta	(1.102.943.249)	(487.994.097)	(699.151.655)
Reserva Legal	(391.069.275)	(94.732.630)	(252.838.641)
Resultado del periodo	7.460.316.218	1.807.919.963	4.803.934.178

(*) A partir del año 2017, la empresa adoptó la siguiente política de reconocimiento de ingresos: Los ingresos son reconocidos en el momento de la entrega y facturación, a excepción de los intereses por préstamos otorgados, los cuales son reconocidos según el principio de lo devengado.

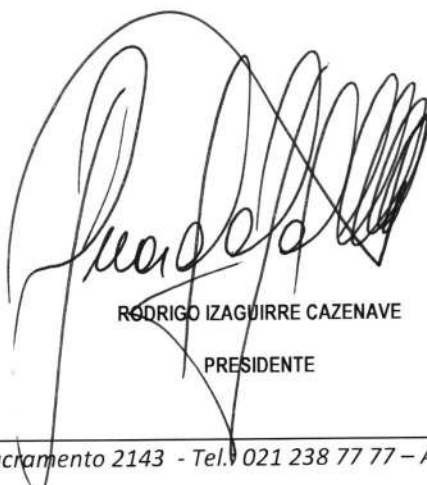

RÓDRIGO IZAGUIRRE CAZENAVE
 PRESIDENTE

4.1. Información comparativa en columnas de la última información trimestral cerrada:

	31/03/2017	31/03/2018	31/03/2019
ACTIVO			
ACTIVO CORRIENTE			
Disponibilidades	7.272.902.421	6.863.607.609	7.146.042.555
Inversiones	20.000.000	-	-
Créditos	95.741.366.701	115.128.753.910	119.440.484.380
(-) Intereses Doc. a devengar	-	-	(9.995.473.538)
Otros Créditos	6.051.484.871	4.759.700.292	3.261.588.161
Bienes de Cambio	3.272.185.389	2.538.838.592	2.439.093.914
Otros activos	976.666.473	786.108.944	422.816.235
Total Activo Corriente	113.334.605.855	130.077.009.347	122.714.551.707
ACTIVO NO CORRIENTE			
Créditos	51.715.039.710	40.534.018.539	75.765.878.865
(-) Intereses Doc. a devengar	-	-	(9.697.235.208)
Otros Créditos	2.065.298.141	11.383.137.562	10.037.522.214
Inversiones	-	60.000.000	150.000.000
Bienes de Uso e Intangibles	21.784.960.030	21.576.478.176	21.553.141.955
Total Activo no Corriente	75.565.297.881	73.553.634.277	97.809.307.826
Total del Activo	188.899.903.736	203.630.643.624	220.523.859.533



RODRIGO IZAGUIRRE CAZENAVE
PRESIDENTE

	31/03/2017	31/03/2018	31/03/2019
PASIVO Y PATRIMONIO NETO			
PASIVO CORRIENTE			
Deudas Comerciales	6.804.912.683	2.390.416.886	2.768.275.280
Deudas Financieras	49.974.880.188	30.592.944.530	26.025.711.388
Deudas Bursátiles	-	-	13.358.014.871
Deudas diversas	1.081.429.345	2.205.491.916	2.810.937.016
Total Pasivo Corriente	57.861.222.216	35.188.853.332	44.962.938.555
PASIVO NO CORRIENTE			
Deudas Financieras	43.652.579.196	82.912.915.832	10.768.689.160
Deudas Bursátiles	-	-	70.172.652.247
Deudas diversas	785.404.716	443.171.880	231.661.872
Total Pasivo No Corriente	44.437.983.912	83.356.087.712	81.173.003.279
Total del Pasivo	102.299.206.128	118.544.941.044	126.135.941.834
PATRIMONIO NETO			
Capital Integrado	70.000.000.000	73.000.000.000	73.000.000.000
Aportes irrevocables para aumento de capital	-	-	5.000.000.000
Reservas	8.148.466.538	9.224.614.751	10.175.338.754
Resultados Acumulados	7.460.316.218	1.807.919.963	4.803.934.178
Resultado del Ejercicio	991.914.852	1.053.167.866	1.408.644.767
Total Patrimonio Neto	86.600.697.608	85.085.702.580	94.387.917.699
Total del Pasivo y Patrimonio Neto	188.899.903.736	203.630.643.624	220.523.859.533



RODRIGO IZAGUIRRE CAZENAVE
PRESIDENTE

	31/03/2017	31/03/2018	31/03/2019
ESTADO DE RESULTADOS			
Ventas Netas	10.729.218.879	10.628.031.105	11.839.511.761
Otros Ingresos			647.529.907
Total ingresos operativos	10.729.218.879	10.628.031.105	12.487.041.668
Costo de las mercaderías (servicios) vendidas	(2.751.918.080)	(1.537.305.632)	(2.854.006.612)
Resultado Bruto	7.977.300.799	9.090.725.473	9.633.035.056
Gastos de comercialización	(1.980.153.465)	(2.269.250.416)	(1.192.711.715)
Gastos de administración	(1.651.509.669)	(2.153.389.078)	(2.326.038.288)
Previsiones	-	-	(185.701.230)
Total Gastos	(3.631.663.134)	(4.422.639.494)	(3.704.451.233)
Resultados financieros	(3.353.722.813)	(3.614.918.113)	(4.519.939.056)
Resultado antes de Impuesto y Reservas	991.914.852	1.053.167.866	1.408.644.767
Impuesto a la renta	-	-	-
Reserva Legal	-	-	-
Resultado del periodo	991.914.852	1.053.167.866	1.408.644.767



RODRIGO IZAGUIRRE CAZENAVE
PRESIDENTE

4.2. Ratios y otras variables de los años cerrados 2016, 2017, 2018 y la última información trimestral a Marzo del 2019 (Expresado en Gs.):

Datos/Ratios	2016	2017	2018	31/03/2019
Ingresos Operativos Netos (1)	56.519.952.542	39.030.452.755	55.163.386.673	12.487.041.668
Ingresos por ventas de mercaderías	53.721.933.685	23.344.459.942	12.917.429.980	3.164.626.976
Resultados Netos	7.460.316.218	1.807.919.963	4.803.934.178	1.408.644.767
Activo Total	184.649.680.936	199.808.491.707	221.807.728.453	220.523.859.533
Patrimonio Neto	85.608.782.756	84.032.534.714	87.979.272.932	94.387.917.699
Pasivo Total	99.040.898.180	115.775.956.993	133.828.455.521	126.135.941.834
Deudas Financieras y Bursátiles	89.028.193.778	110.364.709.729	128.001.301.353	120.325.067.666
Activo Corriente	102.728.484.780	132.245.800.567	117.311.482.312	122.714.551.707
Pasivo Corriente	54.210.364.858	40.252.648.897	47.714.807.210	44.962.938.555
Bienes de Cambio	3.818.129.164	2.823.960.009	2.609.548.189	2.439.093.914
Cuentas por Cobrar (2)	147.950.664.181	157.620.836.218	196.446.088.807	195.206.363.245
Margen Líquido (Resultado Neto / Ingresos Operativos Netos)	13%	5%	9%	11%
Rentabilidad de Activos (Resultado Neto / Activos Total)	4%	1%	2%	NA (**)
Rentabilidad del Patrimonio (Resultado Neto / Patrimonio Neto)	9%	2%	5%	NA (**)
Liquidez Corriente (Activo Corriente / Pasivo Corriente)	1,89	3,29	2,46	2,73
Ratio de Prueba Ácida (Activo Corriente - Bienes de Cambio / Pasivo Corriente)	1,82	3,22	2,40	2,67
Apalancamiento respecto al Activo (Pasivo Total / Activo Total)	0,54	0,58	0,60	0,57
Apalancamiento respecto al Patrimonio (Pasivo Total / Patrimonio Neto)	1,16	1,38	1,52	1,34
Rotación de Existencia (*) (Ingresos por ventas de mercaderías / Bienes de Cambio)	14,07	8,27	4,95	1,30
Periodo Promedio de Cobranza en Días (*) (Cuentas por Cobrar / Ventas/360)	942	1454	1282	1407

(1) **Ingresos Operativos Netos:** Ingresos totales.

(2) **Cuentas por Cobrar:** Incluye la suma de las cuentas "Créditos Corrientes + (más) "Créditos No Corrientes", no considerando los intereses a devengar.

(*) Debe considerarse que los ratios de Rotación de Existencias y de Periodo Promedio de Cobranza se evalúan al 31/03/2019. En el caso del Periodo Promedio de Cobranza al 31/03/2019 se utiliza la fórmula "Cuentas por Cobrar / Ventas/90)

(**) Corresponde a un periodo trimestral



RODRIGO IZAGUIRRE CAZENAVE

PRESIDENTE

4.3. Deudas Financieras: bancarias, bursátiles y otras deudas financieras Según Informe del síndico al 30 de abril de 2019

<u>PASIVO</u>	<u>Moneda</u>	<u>Total</u>	<u>A Vencer</u>	<u>Vencimientos</u>
	Gs.			
PASIVO CORRIENTE				
<u>PROVEEDORES LOCALES</u>				
<u>Proveedores Varios</u>				
BRITAM S.A.		26.799.105	26.799.105	may-19 a jul-19
Carp. Muebleria Sto. Domingo		6.773.000	6.773.000	may-19
Chacomer SAE		21.011.176	21.011.176	may-19 a oct-19
Comagro SAE		4.810.820	4.810.820	may-19 a jul-19
Globo S.A.		9.547.070	9.547.070	may-19 a oct-19
Jorge E. Doria Centurión		553.670.000	553.670.000	may-19 a oct-19
La Yuteña S.A.		5.912.931	5.912.931	may-19 a oct-19
Laser Import		369.824.731	369.824.731	may-19 a oct-19
METAL Hogar de Miryan Arce		5.580.000	5.580.000	may-19 a jul-19
N.G.O. SAECA		1.247.313.542	1.247.313.542	may-19 a oct-19
Sanson Mueb. y Tapic.		19.819.000	19.819.000	may-19 a oct-19
FABRICANTE Muebles de Ronald Sosa		470.000	470.000	may-19 a oct-19
Todo Costura		2.850.000	2.850.000	may-19 a oct-19
KUBE SA		2.934.000	2.934.000	may-19 a jul-19
MARSAL SACI		3.040.008	3.040.008	may-19 a jul-19
Proveedores Transitorios		212.418.255	212.418.255	may-19 a may-20
<u>Proveedores Diferidos Doc.</u>				
Britam S.A.		716.992	716.992	may-19
Bonus S.A.		4.492.218	4.492.218	may-19
ABBA Import & Export SRL		216.668	216.668	may-19
CONSUMER de Jorge Tartallone		299.114	299.114	may-19
Mueblería Sansón de Jorge Antonio Britez		16.749.624	16.749.624	may-19 a sep-19
METAL Hogar de Miryan Arce		2.464.243	2.464.243	may-19 a jun-19
FABRICANTE Muebles de Ronald Sosa		120.000	120.000	may-19
FULCRO SRL		856.000	856.000	may-19 a jun-19
N.G.O. SAECA		200.000.000	200.000.000	may-19 a jun-19
MAQUICENTER SA		1.191.786	1.191.786	may-19
<u>Proveedores Diferidos Doc. M/E</u>				
Fastrax S.A.		42.668.963	42.668.963	may-19 a jul-19
PARAGUAY MOBILE SA		532.506	532.506	may-19
Total		2.763.081.752	2.763.081.752	



RODRIGO IZAGUIRRE CAZENAVE

PRESIDENTE

ACREEDORES VARIOS

Seguros a Pagar	114.142.923	114.142.923	may-19 a ene-20
Tema Automotores S.A.	266.498.193	266.498.193	may-19 a may-20
Acreedores Varios	835.343.004	835.343.004	may-19 a oct-19
Adelanto de Clientes	1.423.224.335	1.423.224.335	ene-19 a dic-19
Total	2.639.208.455	2.639.208.455	

PROVISIONES y OTROS PASIVOS

IVA a Pagar	151.063.859	151.063.859	may-19
Retencion IVA a Pagar	47.352.950	47.352.950	may-19
IPS a Pagar	85.188.780	85.188.780	may-19
Vacaciones a Pagar	14.928.774	14.928.774	may-19
Total	298.534.363	298.534.363	

DEUDAS FINANCIERAS

Prestamos Comerciales

Prestamos Comerciales	355.000.000	355.000.000	agos-19 a oct-19
Prestamos de Socios	301.230.483	301.230.483	may-19 a jun-20

Prestamos Bancarios/Doc. a Pagar

Banco BASA S.A.	2.652.306.385	2.652.306.385	may-19 a feb-20
Sudameris Bank S.A.	1.125.000.000	1.125.000.000	may-19 a oct-19
BBVA Banco S.A.	1.674.201.386	1.674.201.386	may-19 a abr-20
Banco Interfisa	3.199.120.888	3.199.120.888	may-19 a abr-20
Bancop S.A.	3.258.333.335	3.258.333.335	may-19 a mar-20
Banco GNB Paraguay S.A.	1.987.500.000	1.987.500.000	may-19 a abr-20
Banco Río S.A.	3.500.500.000	3.500.500.000	may-19 a mar-20
Financiera Río SA.	1.154.000.000	1.154.000.000	may-19 a ene-20
Finexpar	4.492.458.065	4.492.458.065	may-19 a abr-20
F.I.C. S.A. de Finanzas	3.458.591.516	3.458.591.516	jun-19 a mar-20
Intereses Documentados a Pagar	3.733.745.830	3.733.745.830	may-19 a mar-20
(-) Intereses a Vencer	-3.134.250.528	-3.134.250.528	may-19 a mar-20

Total

27.757.737.360 27.757.737.360

DEUDAS BURSATILES

Bonos a Pagar PEG G2 -Serie III	3.000.000.000	3.000.000.000	jun-19
Intereses Documentados a Pagar s/Bonos PEG G2 -Serie III	81.041.096	81.041.096	may-19 a jun-19
(-)Intereses a Devengar s/Bonos PEG G2 -Serie III	-50.301.377	-50.301.377	may-19 a jun-19
Bonos a Pagar PEG G2 -Serie IV	3.000.000.000	3.000.000.000	ago-19
Intereses Documentados a Pagar s/Bonos PEG G2 -Serie IV	157.808.219	157.808.219	may-19 a ago-19
(-)Intereses a Devengar s/Bonos PEG G2 -Serie IV	-123.616.440	-123.616.440	may-19 a ago-19
Bonos a Pagar PEG G2 -Serie VI	3.000.000.000	3.000.000.000	feb-20
Intereses Documentados a Pagar s/Bonos PEG G2 -Serie VI	388.561.643	388.561.643	may-19 a feb-20

RODRIGO IZAGUIRRE CAZENAVE

PRESIDENTE

(-)Intereses a Devengar s/Bonos PEG G2 -Serie VI	-364.356.159	-364.356.159	may-19 a feb-20
Intereses Documentados a Pagar s/Bonos PEG G3 -Serie I	508.602.740	508.602.740	may-19 a abr-20
(-)Intereses a Devengar s/Bonos PEG G3 -Serie I	-487.643.845	-487.643.845	may-19 a abr-20
Intereses Documentados a Pagar s/Bonos PEG G3 -Serie II	538.520.548	538.520.548	may-19 a abr-20
(-)Intereses a Devengar s/Bonos PEG G3 -Serie II	-516.328.758	-516.328.758	may-19 a abr-20
Intereses Documentados a Pagar s/Bonos PEG G3 -Serie III	448.767.123	448.767.123	may-19 a abr-20
(-)Intereses a Devengar s/Bonos PEG G3 -Serie III	-430.273.977	-430.273.977	may-19 a abr-20
Intereses Documentados a Pagar s/Bonos PEG G3 -Serie IV	478.684.931	478.684.931	may-19 a abr-20
(-)Intereses a Devengar s/Bonos PEG G3 -Serie IV	-458.958.905	-458.958.905	may-19 a abr-20
Intereses Documentados a Pagar s/Bonos PEG G3 -Serie V	463.726.028	463.726.028	may-19 a abr-20
(-)Intereses a Devengar s/Bonos PEG G3 -Serie V	-431.876.709	-431.876.709	may-19 a abr-20
Intereses Documentados a Pagar s/Bonos PEG G3 -Serie VI	463.726.028	463.726.028	may-19 a abr-20
(-)Intereses a Devengar s/Bonos PEG G3 -Serie VI	-431.876.709	-431.876.709	may-19 a abr-20
Intereses Documentados a Pagar s/Bonos PEG G3 -Serie VII	448.767.120	448.767.120	may-19 a abr-20
(-)Intereses a Devengar s/Bonos PEG G3 -Serie VII	-424.109.586	-424.109.586	may-19 a abr-20
Bonos a Pagar PEG G4 - Serie I	3.000.000.000	3.000.000.000	abr-20
Intereses Documentados a Pagar s/Bonos PEG G4-Serie I	388.931.508	388.931.508	jul-19 a abr-20
(-) Intereses a Devengar s/Bonos PEG G4- Serie I	-361.150.688	-361.150.688	jul-19 a abr-20
Intereses Documentados a Pagar s/Bonos PEG G4-Serie II	418.849.316	418.849.316	jul-19 a abr-20
(-) Intereses a Devengar s/Bonos PEG G4- Serie II	-388.931.509	-388.931.509	jul-19 a abr-20
Intereses Documentados a Pagar s/Bonos PEG G4-Serie III	441.287.672	441.287.672	jul-19 a abr-20
(-) Intereses a Devengar s/Bonos PEG G4- Serie III	-409.767.125	-409.767.125	jul-19 a abr-20
Intereses Documentados a Pagar s/Bonos PEG G4-Serie IV	448.767.124	448.767.124	jul-19 a abr-20
(-) Intereses a Devengar s/Bonos PEG G4- Serie IV	-416.712.318	-416.712.318	jul-19 a abr-20
Intereses Documentados a Pagar s/Bonos PEG G4-Serie V	463.726.028	463.726.028	may-19 a feb-20
(-) Intereses a Devengar s/Bonos PEG G4- Serie V	-386.013.700	-386.013.700	may-19 a feb-20
Intereses Documentados a Pagar s/Bonos PEG G4-Serie VI	471.205.480	471.205.480	may-19 a feb-20
(-) Intereses a Devengar s/Bonos PEG G4- Serie VI	-392.239.721	-392.239.721	may-19 a feb-20
Intereses Documentados a Pagar s/Bonos PEG G4-Serie VII	478.684.932	478.684.932	may-19 a feb-20
(-) Intereses a Devengar s/Bonos PEG G4- Serie VII	-398.465.751	-398.465.751	may-19 a feb-20
(-) Gastos por emision de bonos a devengar	-202.089.594	-202.089.594	jul-19 a abr-20
Intereses Documentados a Pagar s/Bonos PEG G4-Serie VIII	418.849.316	418.849.316	jul-19 a abr-20
(-) Intereses a Devengar s/Bonos PEG G4- Serie VIII	-402.739.727	-402.739.727	jul-19 a abr-20
Intereses Documentados a Pagar s/Bonos PEG G4-Serie IX	433.808.220	433.808.220	jul-19 a abr-20
(-) Intereses a Devengar s/Bonos PEG G4- Serie IX	-417.123.310	-417.123.310	jul-19 a abr-20
Intereses Documentados a Pagar s/Bonos PEG G4-Serie X	463.726.028	463.726.028	jul-19 a abr-20
(-) Intereses a Devengar s/Bonos PEG G4- Serie X	-445.890.421	-445.890.421	jul-19 a abr-20
Intereses Documentados a Pagar s/Bonos PEG G4-Serie XI	359.013.700	359.013.700	may-19 a ene-20
(-) Intereses a Devengar s/Bonos PEG G4- Serie XI	-271.232.875	-271.232.875	may-19 a ene-20
Intereses Documentados a Pagar s/Bonos PEG G4-Serie XII	373.972.604	373.972.604	may-19 a ene-20
(-) Intereses a Devengar s/Bonos PEG G4- Serie XII	-282.534.247	-282.534.247	may-19 a ene-20

RODRIGO IZAGUIRRE CAZENAVE

PRESIDENTE

Intereses Documentados a Pagar s/Bonos PEG G4-Serie XIII	388.931.508	388.931.508	may-19 a ene-20
(-) Intereses a Devengar s/Bonos PEG G4- Serie XIII	-293.835.636	-293.835.636	may-19 a ene-20
Intereses Documentados a Pagar s/Bonos PEG G4-Serie XIV	403.890.412	403.890.412	may-19 a ene-20
(-) Intereses a Devengar s/Bonos PEG G4- Serie XIV	-305.136.984	-305.136.984	may-19 a ene-20
Intereses Documentados a Pagar s/Bonos PEG G4-Serie XV	219.397.260	219.397.260	jul-19 a abr-20
(-) Intereses a Devengar s/Bonos PEG G4- Serie XV	-203.123.299	-203.123.299	jul-19 a abr-20
Intereses Documentados a Pagar s/Bonos PEG G4-Serie XVI	388.931.508	388.931.508	jul-19 a abr-20
(-) Intereses a Devengar s/Bonos PEG G4- Serie XVI	-360.082.213	-360.082.213	jul-19 a abr-20
Intereses Documentados a Pagar s/Bonos PEG G4-Serie XVII	388.931.508	388.931.508	jul-19 a abr-20
(-) Intereses a Devengar s/Bonos PEG G4- Serie XVII	-360.082.213	-360.082.213	jul-19 a abr-20
Total	12.912.615.804	12.912.615.804	
TOTAL PASIVO CORRIENTE	46.371.177.734	46.371.177.734	
PASIVO NO CORRIENTE			
<u>DEUDAS FINANCIERAS</u>			
<u>Prestamos Bancarios/Doc. a Pagar</u>			
Banco G.N.B. Paraguay SA	837.500.000	837.500.000	may-20 a mar-21
Banco BASA S.A.	712.500.000	712.500.000	may-20 a nov-20
Banco Río S.A.	156.250.000	156.250.000	jun-20
BANCOP S.A.	408.333.332	408.333.332	jun-20 a set-20
BBVA - BANCO	2.189.340.282	2.189.340.282	may-20 a set-21
F.I.C. SA DE FINANZAS	496.336.867	496.336.867	jun-20 a set-20
Finexpar	6.070.185.309	6.070.185.309	may-20 a oct-21
Intereses Documentados a Pagar	1.167.280.606	1.167.280.606	abr-20 a oct-21
(-) Intereses a Vencer	-1.167.280.606	-1.167.280.606	abr-20 a oct-21
Total	10.870.445.790	10.870.445.790	
<u>ACREEDORES VARIOS</u>			
Tema Automotores S.A.	235.578.528	235.578.528	may-20 a mar-21
Total	235.578.528	235.578.528	
<u>DEUDAS BURSATILES</u>			
Bonos a Pagar PEG G3 - Serie I	3.000.000.000	3.000.000.000	nov-22
Intereses Documentados a Pagar s/Bonos PEG G3-Serie I	1.320.410.959	1.320.410.959	may-20 a nov-22
(-) Intereses a Devengar s/Bonos PEG G3- Serie I	-1.320.410.959	-1.320.410.959	may-20 a nov-22
Bonos a Pagar PEG G3 - Serie II	3.000.000.000	3.000.000.000	ene-23
Intereses Documentados a Pagar s/Bonos PEG G3-Serie II	1.491.287.671	1.491.287.671	may-20 a ene-23
(-) Intereses a Devengar s/Bonos PEG G3- Serie II	-1.491.287.671	-1.491.287.671	may-20 a ene-23
Bonos a Pagar PEG G3 - Serie III	3.000.000.000	3.000.000.000	sep-22
Intereses Documentados a Pagar s/Bonos PEG G3-Serie III	1.088.630.137	1.088.630.137	may-20 a sep-22
(-) Intereses a Devengar s/Bonos PEG G3- Serie III	-1.088.630.137	-1.088.630.137	may-20 a sep-22
Bonos a Pagar PEG G3 - Serie IV	3.000.000.000	3.000.000.000	ene-22

RODRIGO IZAGUIRRE CAZENAVE

PRESIDENTE

Intereses Documentados a Pagar s/Bonos PEG G3-Serie IV	832.438.354	832.438.354	may-20 a ene-22
(-) Intereses a Devengar s/Bonos PEG G3- Serie IV	-832.438.354	-832.438.354	may-20 a ene-22
Bonos a Pagar PEG G3 - Serie V	3.000.000.000	3.000.000.000	abr-21
Intereses Documentados a Pagar s/Bonos PEG G3-Serie V	470.095.891	470.095.891	may-20 a abr-21
(-) Intereses a Devengar s/Bonos PEG G3- Serie V	-470.095.891	-470.095.891	may-20 a abr-21
Bonos a Pagar PEG G3 - Serie VI	3.000.000.000	3.000.000.000	jul-21
Intereses Documentados a Pagar s/Bonos PEG G3-Serie VI	586.027.398	586.027.398	may-20 a jul-21
(-) Intereses a Devengar s/Bonos PEG G3- Serie VI	-586.027.398	-586.027.398	may-20 a jul-21
Bonos a Pagar PEG G3 - Serie VII	3.000.000.000	3.000.000.000	oct-20
Intereses Documentados a Pagar s/Bonos PEG G3-Serie VII	224.383.560	224.383.560	may-20 a oct-20
(-) Intereses a Devengar s/Bonos PEG G3- Serie VII	-224.383.560	-224.383.560	may-20 a oct-20
Bonos a Pagar PEG G4 - Serie II	3.000.000.000	3.000.000.000	may-22
Intereses Documentados a Pagar s/Bonos PEG G4-Serie II	907.890.412	907.890.412	jul-20 a may-22
(-) Intereses a Devengar s/Bonos PEG G4- Serie II	-907.890.412	-907.890.412	jul-20 a may-22
Bonos a Pagar PEG G4 - Serie III	3.000.000.000	3.000.000.000	sep-23
Intereses Documentados a Pagar s/Bonos PEG G4-Serie III	1.544.506.852	1.544.506.852	jul-20 a sep-23
(-) Intereses a Devengar s/Bonos PEG G4- Serie III	-1.544.506.852	-1.544.506.852	jul-20 a sep-23
Bonos a Pagar PEG G4 - Serie IV	3.000.000.000	3.000.000.000	mar-24
Intereses Documentados a Pagar s/Bonos PEG G4-Serie IV	1.795.068.495	1.795.068.495	jul-20 a mar-24
(-) Intereses a Devengar s/Bonos PEG G4- Serie IV	-1.795.068.495	-1.795.068.495	jul-20 a mar-24
Bonos a Pagar PEG G4 - Serie V	3.000.000.000	3.000.000.000	nov-24
Intereses Documentados a Pagar s/Bonos PEG G4-Serie V	2.202.698.633	2.202.698.633	may-20 a nov-24
(-) Intereses a Devengar s/Bonos PEG G4- Serie V	-2.202.698.633	-2.202.698.633	may-20 a nov-24
Bonos a Pagar PEG G4 - Serie VI	3.000.000.000	3.000.000.000	feb-25
Intereses Documentados a Pagar s/Bonos PEG G4-Serie VI	2.356.027.400	2.356.027.400	may-20 a feb-25
(-) Intereses a Devengar s/Bonos PEG G4- Serie VI	-2.356.027.400	-2.356.027.400	may-20 a feb-25
Bonos a Pagar PEG G4 - Serie VII	3.000.000.000	3.000.000.000	may-25
Intereses Documentados a Pagar s/Bonos PEG G4-Serie VII	2.513.095.893	2.513.095.893	may-20 a may-25
(-) Intereses a Devengar s/Bonos PEG G4- Serie VII	-2.513.095.893	-2.513.095.893	may-20 a may-25
Bonos a Pagar PEG G4 - Serie VIII	3.000.000.000	3.000.000.000	jun-23
Intereses Documentados a Pagar s/Bonos PEG G4-Serie VIII	1.329.041.099	1.329.041.099	jul-20 a jun-23
(-) Intereses a Devengar s/Bonos PEG G4- Serie VIII	-1.329.041.099	-1.329.041.099	jul-20 a jun-23
Bonos a Pagar PEG G4 - Serie IX	3.000.000.000	3.000.000.000	jun-24
Intereses Documentados a Pagar s/Bonos PEG G4-Serie IX	1.810.315.072	1.810.315.072	jul-20 a jun-24
(-) Intereses a Devengar s/Bonos PEG G4- Serie IX	-1.810.315.072	-1.810.315.072	jul-20 a jun-24
Bonos a Pagar PEG G4 - Serie X	3.000.000.000	3.000.000.000	jul-25
Intereses Documentados a Pagar s/Bonos PEG G4-Serie X	2.434.561.647	2.434.561.647	jul-20 a jul-25
(-) Intereses a Devengar s/Bonos PEG G4- Serie X	-2.434.561.647	-2.434.561.647	jul-20 a jul-25
(-) Gastos por emision de bonos a devengar	-811.754.919	-811.754.919	nov-23
Bonos a Pagar PEG G4 - Serie XI	3.000.000.000	3.000.000.000	nov-23
Intereses Documentados a Pagar s/Bonos PEG G4-Serie XI	1.353.205.484	1.353.205.484	abr-20 a nov-23

RODRIGO IZAGUIRRE CAZENAVE

PRESIDENTE

(-) Intereses a Devengar s/Bonos PEG G4- Serie XI	-1.353.205.484	-1.353.205.484	abr-20 a nov-23
Bonos a Pagar PEG G4 - Serie XII	3.000.000.000	3.000.000.000	sep-24
Intereses Documentados a Pagar s/Bonos PEG G4-Serie XII	1.745.547.951	1.745.547.951	abr-20 a sep-24
(-) Intereses a Devengar s/Bonos PEG G4- Serie XII	-1.745.547.951	-1.745.547.951	abr-20 a sep-24
Bonos a Pagar PEG G4 - Serie XIII	3.000.000.000	3.000.000.000	nov-25
Intereses Documentados a Pagar s/Bonos PEG G4-Serie XIII	2.248.109.595	2.248.109.595	abr-20 a nov-25
(-) Intereses a Devengar s/Bonos PEG G4- Serie XIII	-2.248.109.595	-2.248.109.595	abr-20 a nov-25
Bonos a Pagar PEG G4 - Serie XIV	3.000.000.000	3.000.000.000	ene-26
Intereses Documentados a Pagar s/Bonos PEG G4-Serie XIV	2.423.342.472	2.423.342.472	abr-20 a ene-26
(-) Intereses a Devengar s/Bonos PEG G4- Serie XIV	-2.423.342.472	-2.423.342.472	abr-20 a ene-26
Bonos a Pagar PEG G4 - Serie XV	2.000.000.000	2.000.000.000	nov-21
Intereses Documentados a Pagar s/Bonos PEG G4-Serie XV	366.465.753	366.465.753	jul-20 a nov-21
(-) Intereses a Devengar s/Bonos PEG G4- Serie XV	-366.465.753	-366.465.753	jul-20 a nov-21
Bonos a Pagar PEG G4 - Serie XVI	3.000.000.000	3.000.000.000	feb-26
Intereses Documentados a Pagar s/Bonos PEG G4-Serie XVI	2.302.602.746	2.302.602.746	jul-20 a feb-26
(-) Intereses a Devengar s/Bonos PEG G4- Serie XVI	-2.302.602.746	-2.302.602.746	jul-20 a feb-26
Bonos a Pagar PEG G4 - Serie XVII	3.000.000.000	3.000.000.000	abr-26
Intereses Documentados a Pagar s/Bonos PEG G4-Serie XVII	2.342.136.992	2.342.136.992	jul-20 a abr-26
(-) Intereses a Devengar s/Bonos PEG G4- Serie XVII	-2.342.136.992	-2.342.136.992	jul-20 a abr-26
Total	67.188.245.081	67.188.245.081	
TOTAL PASIVO NO CORRIENTE	78.294.269.399	78.294.269.399	

RESUMEN FINANCIERO

TOTAL PASIVO CORRIENTE	46.371.177.734
TOTAL PASIVO NO CORRIENTE	78.294.269.399
TOTAL PASIVO AL 30/04/2019	124.665.447.133

4.4. Deudas privilegiadas, garantías prendarias o hipotecarias a favor de terceros:

La sociedad no cuenta con Deudas privilegiadas, garantías prendarias o hipotecarias a favor de terceros.

5-TRAYECTORIA EN EL MERCADO BURSATIL

5.1 Año de ingreso: 2013

Inscripción en la Comisión Nacional de Valores: Según Resolución N° 4E/13 de fecha 17/01/2013 y Res. CNV N° 7E/13 de fecha 05/02/2013.

5.2. Registro de Bolsa:

Inscripción en la Bolsa de Valores y Productos de Asunción S.A.: Según Resolución BVPASA N° 1145/13 del 26 de febrero de 2013

RODRIGO IZAGUIRRE CAZENAVE

PRESIDENTE

5.3. Categoría bajo la cual fue registrada: Sociedad Anónima Emisora de Capital Abierto (S.A.E.C.A.)

5.4. Cuadro resumen de todas las emisiones:

TITULOS RENTA FIJA

✓ **Sistema Electrónico de Negociación**

BONOS BURSÁTILES DE CORTO PLAZO

Res. de Emisión BVPASA N°	Fecha	Programa	Serie	Moneda	Monto Emitido	Monto Colocado	Monto Vencido	Situación	Destino de la Emisión
1148/2013	07/03/2013	BBCP.G1	1	Gs.	200.000.000	200.000.000	200.000.000	Pagado	Captación de Capital Operativo para la compra de mercaderías y posterior venta.
1148/2013	07/03/2013	BBCP.G1	2	Gs.	200.000.000	200.000.000	200.000.000	Pagado	
1148/2013	07/03/2013	BBCP.G1	3	Gs.	200.000.000	200.000.000	200.000.000	Pagado	
1148/2013	07/03/2013	BBCP.G1	4	Gs.	200.000.000	200.000.000	200.000.000	Pagado	
TOTAL DE EMISIONES EN GUARANÍES					800.000.000	800.000.000			

PROGRAMAS DE EMISIÓN GLOBAL

PEG G1

Res. de Emisión		Fecha Res. BVPASA	PEG	Serie	Moneda	Monto Emitido	Monto Colocado	Monto Vencido	Situación	Destino de la Emisión
CNV N°	BVPASA N°									
19E/13	1168/13	19/06/2013	G1	1	Gs.	3.000.000.000	3.000.000.000	3.000.000.000	Pagado	Captación de Capital Operativo para la compra de mercaderías y posterior venta.
19E/13	1168/13	19/06/2013	G1	2	Gs.	3.000.000.000	3.000.000.000	3.000.000.000	Pagado	
19E/13	1195/13	28/08/2013	G1	3	Gs.	3.000.000.000	3.000.000.000	3.000.000.000	Pagado	
19E/13	1236/14	06/01/2014	G1	4	Gs.	3.000.000.000	3.000.000.000	3.000.000.000	Pagado	
TOTALES						12.000.000.000	12.000.000.000			

PEG G2

Res. de Emisión		Fecha Res. BVPASA	PEG	Serie	Moneda	Monto Emitido	Monto Colocado	Monto Vencido	Situación	Destino de la Emisión
CNV N°	BVPASA N°									
23E/14	1266/14	25/04/2014	G2	1	Gs.	819.000.000	819.000.000	819.000.000	Pagado	Capital Operativo para la compra de mercaderías y posterior venta.
23E/14	1266/14	25/04/2014	G2	2	Gs.	2.181.000.000	2.181.000.000	2.181.000.000	Pagado	
23E/14	1273/14	03/06/2014	G2	3	Gs.	3.000.000.000	3.000.000.000	0	Vigente	
23E/14	1291/14	29/07/2014	G2	4	Gs.	3.000.000.000	3.000.000.000	0	Vigente	
23E/14	1311/14	21/10/2014	G2	5	Gs.	3.000.000.000	3.000.000.000	3.000.000.000	Pagado	
23E/14	1365/15	05/02/2015	G2	6	Gs.	3.000.000.000	3.000.000.000	0	Vigente	
TOTALES						15.000.000.000	15.000.000.000			

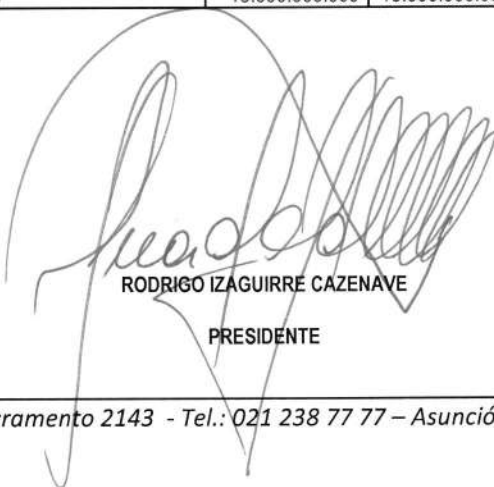

RODRIGO IZAGUIRRE CAZENAVE
PRESIDENTE

PEG G3

Res. de Emisión		Fecha Res. BVPASA	PEG	Serie	Moneda	Monto Emitido	Monto Colocado	Monto Vencido	Situación	Destino de la Emisión
CNV N°	BVPASA N°									
47E/15	1441/15	10/09/2015	G3	1	Gs.	3.000.000.000	3.000.000.000	0	Vigente	Capital Operativo para compra de mercaderías y posterior venta
47E/15	1441/15	10/09/2015	G3	2	Gs.	3.000.000.000	3.000.000.000	0	Vigente	
47E/15	1441/15	10/09/2015	G3	3	Gs.	3.000.000.000	3.000.000.000	0	Vigente	
47E/15	1484/16	05/01/2016	G3	4	Gs.	3.000.000.000	3.000.000.000	0	Vigente	
47E/15	1517/16	05/04/2016	G3	5	Gs.	3.000.000.000	3.000.000.000	0	Vigente	
47E/15	1517/16	05/04/2016	G3	6	Gs.	3.000.000.000	3.000.000.000	0	Vigente	
47E/15	1559/16	07/09/2016	G3	7	Gs.	3.000.000.000	3.000.000.000	0	Vigente	
TOTALES						21.000.000.000	21.000.000.000			

PEG G4

Res. de Emisión		Fecha Res. BVPASA	PEG	Serie	Moneda	Monto Emitido	Monto Colocado	Monto Vencido	Situación	Destino de la Emisión
CNV N°	BVPASA N°									
14E/17	1622/17	04/04/2017	G4	1	Gs.	3.000.000.000	3.000.000.000	0	Vigente	Reestructuración de pasivos de corto plazo y Capital Operativo para compra de mercaderías.
14E/17	1622/17	04/04/2017	G4	2	Gs.	3.000.000.000	3.000.000.000	0	Vigente	
14E/17	1622/17	04/04/2017	G4	3	Gs.	3.000.000.000	3.000.000.000	0	Vigente	
14E/17	1622/17	04/04/2017	G4	4	Gs.	3.000.000.000	3.000.000.000	0	Vigente	
14E/17	1634/17	30/05/2017	G4	5	Gs.	3.000.000.000	3.000.000.000	0	Vigente	
14E/17	1634/17	30/05/2017	G4	6	Gs.	3.000.000.000	3.000.000.000	0	Vigente	
14E/17	1634/17	30/05/2017	G4	7	Gs.	3.000.000.000	3.000.000.000	0	Vigente	
14E/17	1644/17	13/07/2017	G4	8	Gs.	3.000.000.000	3.000.000.000	0	Vigente	
14E/17	1644/17	13/07/2017	G4	9	Gs.	3.000.000.000	3.000.000.000	0	Vigente	
14E/17	1644/17	13/07/2017	G4	10	Gs.	3.000.000.000	3.000.000.000	0	Vigente	
14E/17	1710/18	30/01/2018	G4	11	Gs.	3.000.000.000	3.000.000.000	0	Vigente	
14E/17	1710/18	30/01/2018	G4	12	Gs.	3.000.000.000	3.000.000.000	0	Vigente	
14E/17	1710/18	30/01/2018	G4	13	Gs.	3.000.000.000	3.000.000.000	0	Vigente	
14E/17	1710/18	30/01/2018	G4	14	Gs.	3.000.000.000	3.000.000.000	0	Vigente	
14E/17	1729/18	26/03/2018	G4	15	Gs.	2.000.000.000	2.000.000.000	0	Vigente	
14E/17	1729/18	26/03/2018	G4	16	Gs.	3.000.000.000	3.000.000.000	0	Vigente	
14E/17	1729/18	26/03/2018	G4	17	Gs.	3.000.000.000	3.000.000.000	0	Vigente	
TOTALES						50.000.000.000	50.000.000.000			

5.5. Cuadro resumen de las emisiones:

EMISIONES VIGENTES

Resolución de Emisión		Fecha Res. BVPASA	PEG	Serie	Moneda	Monto Emitido	Monto Colocado	Fecha de Colocación	Vto.	Situación
CNV	BVPASA									
23E/14	1273/14	03/06/2014	G2	3	Guaraníes	3.000.000.000				
							1.090.000.000	06/06/2014	05/06/2019	Vigente
							203.000.000	09/06/2014	05/06/2019	Vigente
							540.000.000	10/06/2014	05/06/2019	Vigente
							147.000.000	12/06/2014	05/06/2019	Vigente
							1.015.000.000	13/06/2014	05/06/2019	Vigente
							5.000.000	18/06/2014	05/06/2019	Vigente
23E/14	1291/14	29/07/2014	G2	4	Guaraníes	3.000.000.000				
							51.000.000	04/08/2014	02/08/2019	Vigente
							1.038.000.000	05/08/2014	02/08/2019	Vigente

RODRIGO IZAGUIRRE CAZENAVE

PRESIDENTE

	161.000.000	06/08/2014	02/08/2019	Vigente
	218.000.000	07/08/2014	02/08/2019	Vigente
	173.000.000	08/08/2014	02/08/2019	Vigente
	29.000.000	11/08/2014	02/08/2019	Vigente
	450.000.000	12/08/2014	02/08/2019	Vigente
	70.000.000	13/08/2014	02/08/2019	Vigente
	105.000.000	14/08/2014	02/08/2019	Vigente
	390.000.000	20/08/2014	02/08/2019	Vigente
	40.000.000	22/08/2014	02/08/2019	Vigente
	100.000.000	26/08/2014	02/08/2019	Vigente
	20.000.000	27/08/2014	02/08/2019	Vigente
	4.000.000	28/08/2014	02/08/2019	Vigente
	25.000.000	08/09/2014	02/08/2019	Vigente
	85.000.000	10/09/2014	02/08/2019	Vigente
	41.000.000	11/09/2014	02/08/2019	Vigente

23E/14	1365/15	05/02/2015	G2	6	Guaraníes	3.000.000.000				
							175.000.000	11/02/2015	10/02/2020	Vigente
							72.000.000	12/02/2015	10/02/2020	Vigente
							25.000.000	17/02/2015	10/02/2020	Vigente
							70.000.000	19/02/2015	10/02/2020	Vigente
							35.000.000	20/02/2015	10/02/2020	Vigente
							1.000.000.000	24/02/2015	10/02/2020	Vigente
							260.000.000	25/02/2015	10/02/2020	Vigente
							271.000.000	26/02/2015	10/02/2020	Vigente
							20.000.000	27/02/2015	10/02/2020	Vigente
							430.000.000	02/03/2015	10/02/2020	Vigente
							42.000.000	03/03/2015	10/02/2020	Vigente
							83.000.000	04/03/2015	10/02/2020	Vigente
							250.000.000	05/03/2015	10/02/2020	Vigente
							267.000.000	06/03/2015	10/02/2020	Vigente

47E/15	1441/15	10/09/2015	G3	1	Guaraníes	3.000.000.000				
							313.000.000	15/09/2015	14/11/2022	Vigente
							410.000.000	18/09/2015	14/11/2022	Vigente
							3.000.000	22/09/2015	14/11/2022	Vigente
							1.000.000.000	02/10/2015	14/11/2022	Vigente
							1.274.000.000	06/10/2015	14/11/2022	Vigente

47E/15	1441/15	10/09/2015	G3	2	Guaraníes	3.000.000.000				
							1.300.000.000	18/09/2015	16/01/2023	Vigente
							500.000.000	21/09/2015	16/01/2023	Vigente
							1.200.000.000	08/10/2015	16/01/2023	Vigente

47E/15	1441/15	10/09/2015	G3	3	Guaraníes	3.000.000.000				
							3.000.000.000	15/09/2015	13/09/2022	Vigente

47E/15	1484/16	05/01/2016	G3	4	Guaraníes	3.000.000.000				
							3.000.000.000	08/01/2016	06/01/2022	Vigente

47E/15	1517/16	05/04/2016	G3	5	Guaraníes	3.000.000.000				
							3.000.000.000	08/04/2016	07/04/2021	Vigente



RODRIGO IZAGUIRRE CAZENAVE
PRESIDENTE

47E/15	1517/16	05/04/2016	G3	6	Guaraníes	3.000.000.000				
							1.883.000.000	08/04/2016	07/07/2021	Vigente
							50.000.000	11/04/2016	07/07/2021	Vigente
							165.000.000	12/04/2016	07/07/2021	Vigente
							156.000.000	13/04/2016	07/07/2021	Vigente
							557.000.000	14/04/2016	07/07/2021	Vigente
							147.000.000	15/04/2016	07/07/2021	Vigente
							10.000.000	18/04/2016	07/07/2021	Vigente
							32.000.000	19/04/2016	07/07/2021	Vigente

47E/15	1559/16	07/09/2016	G3	7	Guaraníes	3.000.000.000				
							1.842.000.000	12/09/2016	07/10/2020	Vigente
							100.000.000	13/09/2016	07/10/2020	Vigente
							15.000.000	14/09/2016	07/10/2020	Vigente
							390.000.000	15/09/2016	07/10/2020	Vigente
							30.000.000	16/09/2016	07/10/2020	Vigente
							325.000.000	19/09/2016	07/10/2020	Vigente
							298.000.000	20/09/2016	07/10/2020	Vigente

14E/17	1622/17	04/04/2017	G4	1	Guaraníes	3.000.000.000				
							3.000.000.000	07/04/2017	02/04/2020	Vigente

14E/17	1622/17	04/04/2017	G4	2	Guaraníes	3.000.000.000				
							3.000.000.000	07/04/2017	31/05/2022	Vigente

14E/17	1622/17	04/04/2017	G4	3	Guaraníes	3.000.000.000				
							3.000.000.000	07/04/2017	28/09/2023	Vigente

14E/17	1622/17	04/04/2017	G4	4	Guaraníes	3.000.000.000				
							3.000.000.000	07/04/2017	28/03/2024	Vigente

14E/17	1634/17	30/05/2017	G4	5	Guaraníes	3.000.000.000				
							3.000.000.000	02/06/2017	21/11/2024	Vigente

14E/17	1634/17	30/05/2017	G4	6	Guaraníes	3.000.000.000				
							3.000.000.000	02/06/2017	20/02/2025	Vigente

14E/17	1634/17	30/05/2017	G4	7	Guaraníes	3.000.000.000				
							3.000.000.000	02/06/2017	22/05/2025	Vigente

14E/17	1644/17	13/07/2017	G4	8	Guaraníes	3.000.000.000				
							3.000.000.000	18/07/2017	13/06/2023	Vigente

14E/17	1644/17	13/07/2017	G4	9	Guaraníes	3.000.000.000				
							3.000.000.000	18/07/2017	11/06/2024	Vigente

14E/17	1644/17	13/07/2017	G4	10	Guaraníes	3.000.000.000				
							3.000.000.000	18/07/2017	08/07/2025	Vigente



RODRIGO IZAGUIRRE CAZENAVE
PRESIDENTE

14E/17	1710/18	30/01/2018	G4	11	Guaraníes	3.000.000.000					
							3.000.000.000	02/02/2018	02/11/2023	Vigente	
14E/17	1710/18	30/01/2018	G4	12	Guaraníes	3.000.000.000					
							3.000.000.000	02/02/2018	24/09/2024	Vigente	
14E/17	1710/18	30/01/2018	G4	13	Guaraníes	3.000.000.000					
							3.000.000.000	02/02/2018	03/11/2025	Vigente	
14E/17	1710/18	30/01/2018	G4	14	Guaraníes	3.000.000.000					
							3.000.000.000	02/02/2018	22/01/2026	Vigente	
14E/17	1729/18	26/03/2018	G4	15	Guaraníes	2.000.000.000					
							2.000.000.00	04/04/2018	30/11/2021	Vigente	
14E/17	1729/18	26/03/2018	G4	16	Guaraníes	3.000.000.000					
							3.000.000.000	04/04/2018	24/02/2026	Vigente	
14E/17	1729/18	26/03/2018	G4	17	Guaraníes	3.000.000.000					
							3.000.000.000	04/04/2018	02/04/2026	Vigente	
TOTAL EMISIONES VIGENTES EN GUARANÍES							80.000.000.000				

TITULOS RENTA VARIABLE:

No posee.

5.6. Antecedentes de suspensiones/prohibiciones:

No registramos hasta la fecha.

6-FACTORES DE RIESGO:

6.1 Riesgos macroeconómicos:

✓ Riesgos tipo de cambio:

EMPRESA IBI S.A.E.C.A. mantiene sus operaciones principalmente en la moneda Guaraní, tanto los costos como los ingresos son en moneda nacional. Importante destacar que la empresa no posee deudas financieras en moneda extranjera, las deudas comerciales en U\$\$ Americanos son ínfimas en relación al volumen de operación que la empresa realiza. Por lo que no se vería afectada a las fluctuaciones en el tipo de cambio que pueda ocurrir.

RODRIGO ZAGUIRRE CAZENAVE

PRESIDENTE

✓ Inflación:

EMPRESA IBI S.A.E.C.A. financia la compra de los artículos a los clientes, además de la financiación de préstamos otorgados (operativa que se inicia en mayo 2017) por lo que la variación de la inflación es un riesgo que la empresa debe prever. Por otro lado, el aumento considerable de ésta, podría afectar a los precios de los artículos y al nivel general de ventas. Sin embargo, resaltar la buena gestión del Banco Central en cuanto al % de inflación que se registraron en el país en los últimos años, manteniendo de esta forma una inflación controlada, y considerando las metas inflacionarias del BCP consideramos que la empresa podrá adaptarse o prever los posibles cambios que puedan darse en el futuro.

✓ Tasas de Interés:

El descalce en el plazo de los activos y pasivos y la fluctuación de los precios exponen a las entidades al riesgo de tasa de interés. Parte importante de la deuda de IBI S.A.E.C.A. corresponden a bonos bursátiles emitidos y préstamos con instituciones financieras, los cuales poseen tasas fijas lo que da previsibilidad al costo del fondeo y ayudan a reducir la incertidumbre.

✓ Riesgos de Efecto Derrame:

El dinamismo macroeconómico del país en general y las perspectivas de crecimiento, inciden en las decisiones de inversión y en los resultados de diversas actividades económicas, generando también cierto impacto en el sector comercial. En tiempos de incertidumbre, o cuando los principales rubros de la actividad nacional son golpeados por adversidades tanto externas como internas, se suele experimentar un efecto derrame, que también puede alcanzar al consumo de la población. Sin embargo, el Paraguay se caracteriza por presentar una sólida estabilidad macroeconómica y en los últimos años el país registró niveles de crecimiento superiores a los de la mayoría de los demás países de la región. Esto permitió que cada vez más inversores internacionales presten interés a la economía paraguaya, sosteniendo de esta manera el atractivo que presenta el país como resultado de su previsibilidad.

6.2 Riesgos político-sociales:

Aun cuando los cambios políticos parecen seguir una dirección favorable a las fuerzas del mercado, no deja de haber riesgos político-sociales. En otras palabras, se puede afirmar que el riesgo político es la posibilidad de que eventos futuros e inciertos, originados en la situación política o la adopción de ciertas políticas por parte del estado receptor de la inversión, modifiquen las condiciones en que un negocio ha sido establecido, y por consiguiente cambien sus perspectivas sobre ganancias y actividades futuras. Sin embargo, consideramos que las instituciones de nuestro país se han fortalecido y prevén niveles mínimos de riesgo en este ámbito.



RODRIGO IZAGUIRRE CAZENAVE

PRESIDENTE

6.3 Riesgos legales:

IBI S.A.E.C.A. podría verse afectada si se modifican legislaciones referentes al ámbito económico en el cual se desempeña. Una reglamentación clara que permita, tanto al deudor como al acreedor, conocer las reglas de la operación y que éstas se mantengan estables, ayuda a prever riesgos tanto legales como financieros y, al mismo tiempo, precautela los intereses de las partes. Reglamentaciones claras elaboradas a partir del consenso, permitirán a los participantes del mercado prever riesgos sistémicos crediticios y generar información que permita una eficaz toma de decisiones.

6.4 Riesgos ambientales:

Tener conocimiento de las regulaciones ambientales, como de prever los impactos permite minimizar los efectos perjudiciales que podrían ocurrir. Además, una correcta evaluación de los riesgos ambientales juega un papel de suma importancia en la economía, ya que se vuelve imprescindible que exista una armonía entre el medio ambiente y la actividad económica. La empresa IBI S.A.E.C.A toma las medidas preventivas exigidas que se adecuan a las normas vigentes y aprobados por las autoridades competentes, con las instalaciones que posee y móviles que utiliza para la entrega y/o distribución de mercaderías en el país.

6.5 Riesgos de la industria:

El sector en el que IBI S.A.E.C.A. realiza su actividad comercial, puede verse fuertemente afectado por decisiones políticas referente a los salarios de los trabajadores del estado. Sin embargo, el nicho al que atiende IBI S.A.E.C.A., la cartera de clientes dependientes del estado, también es una gran fortaleza, ya que los mismos poseen estabilidad en relación a los aportes que reciben.

Este sector también puede verse afectado por el riesgo crediticio y comercial. Sin embargo, la trayectoria de IBI S.A.E.C.A. le permite mitigar estos riesgos a través de la experiencia que posee en el mercado.

Además de que la empresa también está diversificando su cartera de créditos y sus riesgos, ofreciendo nuevos servicios a otros sectores de la industria como ser a PYMES.

6.6 Riesgos propios de la empresa/proyecto:

Los niveles de ingresos de la sociedad pueden estar expuestos a menores niveles de facturación y performance en el sector comercial, bajo un contexto más competitivo y un mayor grado de maduración de su cartera de clientes. Sin embargo, esto se ve paliado por el fuerte perfil y posición de liderazgo en el nicho de negocios a través de la amplia experiencia de conducción estratégica. Se tiene, además, una concentración de funciones y responsabilidades en la Plana Ejecutiva y Directiva, pero se está trabajando en un proceso de delegación de funciones y de formación de una segunda línea ejecutiva.

RODRIGO IZAGUIRRE CAZENAVE

PRESIDENTE

6.7 Riesgos de Reglamentación Impositiva:

Diversos cambios del sistema tributario nacional pueden alterar las reglas de juego para el empresariado, desincentivando la inversión e incidiendo en la actividad económica, lo que también podría afectar al comercio. El planteamiento de reformas tributarias genera incertidumbre en los agentes económicos, que muchas veces no pueden tener un panorama claro de la forma en la que las mencionadas modificaciones incidirían en sus rubros.

Por otro lado, en las recientes negociaciones entre el sector público y privado relacionadas a la reforma tributaria, se pudo llegar a un consenso en la mayoría de los puntos a modificar de las actuales reglamentaciones. Este hecho, demuestra la voluntad de llegar a acuerdos que beneficien a todos los interesados. Además, los cambios tributarios se darían de forma gradual y de acuerdo a la situación económica, de manera a lograr amortizar los impactos que podrían incidir en la actividad general.

HECHOS RELEVANTES:

A continuación, un resumen de los principales sucesos relevantes en los últimos tiempos para Empresa IBI S.A.E.C.A.

- ✓ Entre los meses de marzo y abril del 2019 se han registrado aportes irrevocables para aumento del capital por Gs. 6.000.000.000, lo que demuestra el compromiso asumido por los accionistas de la empresa.
- ✓ Entre el 01/01/2018 al 30/04/2019, la empresa ha amortizado mediante recursos propios, capital de bonos bursátiles por Gs. 12.000.000.000.



RODRIGO IZAGUIRRE CAZENAVE
PRESIDENTE