

PROSPECTO DE PROGRAMA DE EMISION GLOBAL DE BONOS

RIEDER & CIA SACI

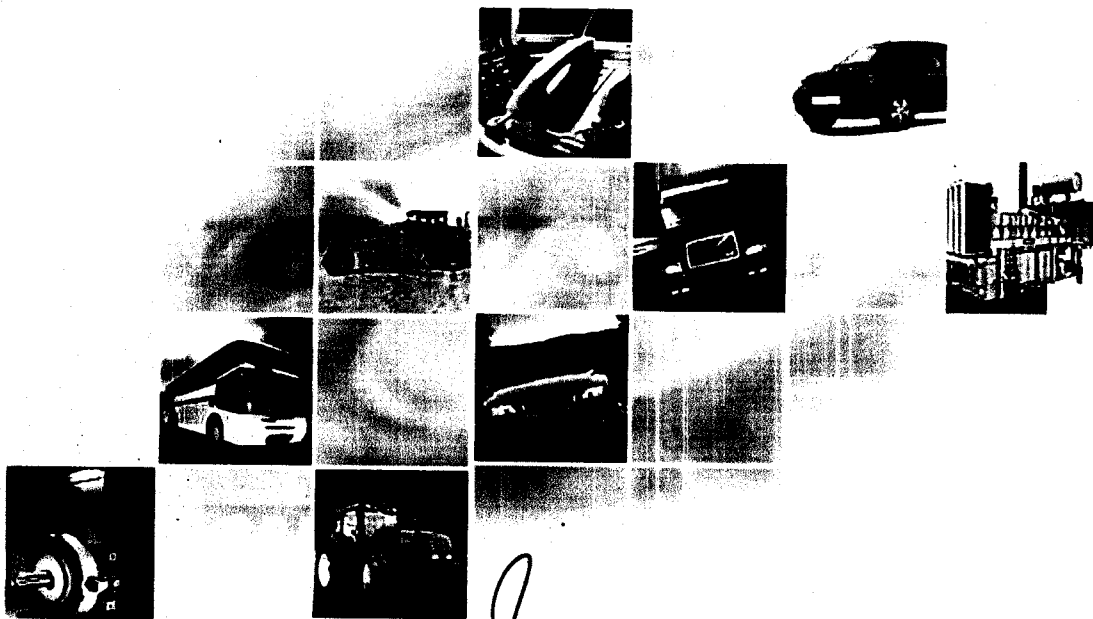

RIEDER & CIA. S.A.C.I.

INDICE

	Página
Portada	3
Declaración del Representante Legal de Rieder y Cía. SACI	4
Resumen del Programa	5-6
Sobre el Prospecto	
Leyenda para el Inversionista	7
Glosario de Términos	8
PARTE I. INFORMACION SOBRE EL PROGRAMA DE LA EMISION	
Antecedentes	9/10
Características Generales del Programa	10
PARTE II. INFORMACION SOBRE EL EMISOR	
Información General	10-17
Estructura Organizacional	18-27
Vinculaciones	27-28
Información Económica – Financiera – Patrimonial	28-35
Trayectoria en el Mercado Bursátil	35
Factores de Riesgo	36

RIEDER & CIA. S.A.C.I.

RIEDER & CIA. S.A.C.I.

ASUNCIÓN - PARAGUAY

PROSPECTO DE PROGRAMA DE EMISION GLOBAL DE BONOS

RIEDER Y CIA SACI

Denominación del Programa: USD1

Monto del Programa y Moneda:
USD.12.000.000 (Dólares Americanos Doce Millones)

Registrado según Resolución de la CNV Nro.
1328 de fecha 29 de diciembre del 2010.

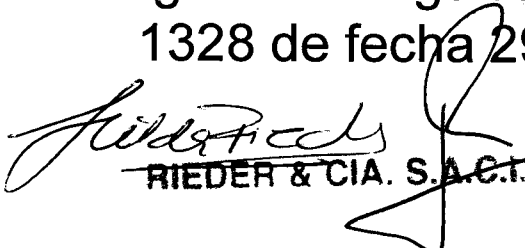
RIEDER & CIA. S.A.C.I.



Abril/2012
Asunción, Paraguay

RIEDER & CIA. S.A.C.I.

ASUNCIÓN - PARAGUAY

RIEDER Y CIA SACI

PROSPECTO DE PROGRAMA DE EMISION GLOBAL DE BONOS

RIEDER Y CIA SACI es una sociedad Anónima Emisora, constituida bajo las leyes de la República del Paraguay, que aprobó un Programa para la emisión de títulos representativos de deuda, bonos, en Series cuya cantidad será determinada en su momento (cada una de ellas, una "Serie" y en su conjunto, las "Series"). El monto, fecha de vencimiento e intereses, junto con los demás términos y condiciones aplicables a cada Serie se detallarán en los complementos de prospecto preparados en relación con esa Serie, los cuales modificarán, complementarán y/o reemplazarán los términos y condiciones descriptos en este prospecto. Los títulos globales de cada Serie que conforman el Programa de Emisión Global constituyen obligaciones directas e incondicionales de **Rieder y Cía. SACI**.

"Programa de Emisión Global registrado según Resolución CNV N° 1328/10 de fecha 29 de Abril del 2010.

Esta inscripción sólo acredita que el Programa ha cumplido con los requisitos establecidos legal y reglamentariamente, no significando que la Comisión Nacional de Valores exprese un juicio de valor acerca del mismo, ni sobre el futuro desenvolvimiento de la entidad emisora.

La veracidad de la información contable, financiera, económica, así como de cualquier otra información suministrada, es de la exclusiva responsabilidad del Directorio de **Rieder y Cía. SACI**. El Directorio de la entidad emisora manifiesta, con carácter de Declaración Jurada, que el presente prospecto contiene información veraz y suficiente sobre todo hecho relevante que pueda afectar la situación patrimonial, económica y financiera de la sociedad y toda aquella que deba ser de conocimiento del público inversor con relación a la presente emisión, conforme a las normas legales y reglamentarias vigentes.

La Comisión Nacional de Valores no se pronuncia sobre la calidad de los valores a ser emitidos dentro del marco del presente Programa de Emisión. La circunstancia que la Comisión haya registrado este Programa no significa que garantice su pago y la solvencia del emisor. La información contenida en este prospecto es de responsabilidad de **Rieder y Cía. SACI**. El inversionista deberá evaluar la conveniencia de adquirir estos valores emitidos, teniendo presente que el o los únicos responsables del pago son el emisor y quienes resulten obligados a ello.

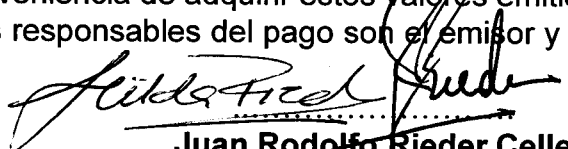
Juan Rodolfo Rieder Cella
Presidente



Este prospecto debe ser leído conjuntamente con el Prospecto Complementario correspondiente a cada Serie que será emitida en el marco del presente Programa de Emisión, para acceder a la información necesaria que permita entender las implicancias relativas a las emisiones que serán efectuadas.

Resumen del Programa

RIEDER & CIA SACI	
Programa	Los títulos de deuda, bonos, se emitirán bajo el Programa registrado por Resolución CNV N°.../10. del Directorio de la CNV de fecha .. de de 2010.
Denominación del Programa	D1
Monto del Programa y Moneda	USD.12.000.000.(Dólares Americanos Doce Millones)
Forma de emisión de los Títulos de Deuda, Bonos.	Se emitirá un título global por cada una de las Series que conforman este Programa de Emisión Global y cuyo contenido se halla ajustado a los términos establecidos en el Reglamento Operativo del SEN. Este título otorga acción ejecutiva. Este título se emitirá a nombre de la BVPASA y quedará depositado en la BVPASA quien actuará de custodio para los inversionistas, con arreglo a las disposiciones reglamentarias aplicables. Las liquidaciones, negociaciones, transferencias, pagos de capital, e intereses correspondientes al título global se realizarán de acuerdo con las normas y procedimientos operativos establecidos en el Reglamento Operativo y en el Reglamento Operativo del Sistema Electrónico de Negociación, en el Contrato de Custodia, Compensación y Liquidación que será suscripto con la BVPASA
Series	Los títulos de deuda, bonos, podrán ser emitidos en una o más Series. Los términos y condiciones de cada Serie podrán variar con respecto a los términos y condiciones de otras Series en circulación, pero no dentro de la misma serie. Rieder y Cía. SACI, establecerá los términos específicos de cada Serie en el respectivo complemento de Prospecto.
Cortes mínimos	USD.1000,00 (Dólares Americanos Mil con 00/100)
Plazo de vencimiento	De 365 a 3650 días, incluyendo Sábados, Domingos y Feriados y según lo especifique el Complemento de Prospecto correspondiente a cada Serie
Garantía	Quirografaria
Tasa de interés	A ser definida en cada Serie a ser emitida dentro del marco del presente Programa.

RIEDER & CIA. S.A.C.I.

Lugar y forma de pago de vencimientos de capital e intereses	A través del Agente de Pago designado por la BVPASA para la realización de los débitos y créditos en las cuentas de liquidación habilitadas en el Banco Itaú S.A. de los montos afectados y declarados en el título global de cada serie a ser suscripto.
Forma de pago de capital	Al vencimiento de la obligación principal.
Forma de pago de intereses	A ser definidos en cada Serie a ser emitida dentro del marco del presente Programa.
Destino de fondos	Captación de capital operativo a menores costos y mayores plazos para su utilización en la adquisición y comercialización de los productos que representa y reestructuración de las obligaciones de corto plazo.
Procedimiento en caso de incumplimiento	Se dispondrá lo establecido en el Capítulo VII del Reglamento del SEN
Representante de Obligacionistas	Valores Casa de Bolsa S.A. con las facultades previstas en la Ley 1284/98, en el Código Civil y en la Res. 763/04 de la CNV. Esta designación es sin perjuicio de cambio por parte de los obligacionistas (inversionistas), en cuyo caso la sociedad reconocerá al nuevo representante designado por los mismos.
Rescate anticipado	No se prevén rescates anticipados
Agente Organizador	Valores Casa de Bolsa S.A.
Intermediario Colocador	Casas de Bolsa debidamente habilitadas por la Comisión Nacional de Valores y la Bolsa de Valores y Productos de Asunción S.A.
Sistema de liquidación y compensación	A través del Agente de Pago designado por la BVPASA para la realización de los débitos y créditos en las cuentas de liquidación habilitadas en el Banco Itaú S.A. y de acuerdo a lo establecido en el Contrato de Compensación y Liquidación suscripto con la BVPASA.

La Comisión Nacional de Valores no se pronuncia sobre la calidad de los valores ofrecidos como inversión ni sobre la solvencia del emisor. La información contenida en este prospecto marco es de responsabilidad del emisor. El inversionista deberá evaluar la conveniencia de adquirir estos valores emitidos, teniendo presente que el o los únicos responsables del pago son el emisor y quienes resulten obligados a ello. La documentación relacionada con el presente Programa de Emisión es de carácter público y se encuentra disponible para su consulta en la Comisión Nacional de Valores, la Bolsa de Valores y Productos de Asunción S.A., Valores Casa de Bolsa S.A. y en RIEDER Y CIA SACI.

RIEDER & CIA. S.A.C.I.

Leyenda para el Inversor

Señor inversionista: Antes de efectuar su inversión usted debe informarse cabalmente de la situación financiera de la sociedad emisora y deberá evaluar la conveniencia de la adquisición de estos valores, teniendo presente que el único responsable del pago de los documentos son el emisor y quienes resulten obligados a ellos. El intermediario deberá proporcionar al inversionista la información contenida en el prospecto presentado con motivo de la solicitud de inscripción al Registro de Valores, antes de que efectúe su inversión.

La documentación relacionada con el presente Programa de Emisión, es de carácter público y se encuentra disponible para su consulta en la Comisión Nacional de Valores, la Bolsa de Valores y Productos de Asunción S.A, Valores Casa de Bolsa S.A. y Rieder y Cía. SACI.

RIEDER & CIA. S.A.C.I.

Glosario de términos y abreviaturas utilizados en el presente prospecto:

- a) **Programa de Emisión Global:** Se entiende por Programa de Emisión Global a la emisión mediante la cual una entidad, estructura con cargo a un monto global, la realización de varias emisiones a través de Series.
- b) **Series:** Representan al conjunto de títulos emitidos con idénticas características dentro de cada una de las mismas, instrumentados en un solo título global representativo de la serie. Las series pueden ser emitidas hasta alcanzar el monto total del Programa de Emisión Global registrado. Las emisiones de Series son correlativas por moneda y deben reunir las características establecidas en el Reglamento Operativo del SEN. El registro de cada serie que conforma el Programa de Emisión Global se realiza a través de la Bolsa, con un complemento de prospecto.
- c) **Emisión:** Es el monto global emitido en una moneda determinada. Cada Emisión se ajustará a una moneda específica, y ésta no podrá convertirse a otra.
- d) **Desmaterialización:** Se refiere a la eliminación de circulación de títulos físicos. En su reemplazo el emisor emite un Título Global representativo de cada una de las Series que conforman el Programa de Emisión Global.
- e) **Custodia:** Consiste en el resguardo, a cargo de la Bolsa, de los títulos globales emitidos por el Emisor y que corresponden a cada una de las Series que conforman el Programa de Emisión Global. La custodia será realizada bajo los términos establecidos en el Reglamento del SEN de la Bolsa.
- f) **Título global de la Serie:** Corresponde al título emitido por el emisor vinculado a cada una de las Series que conforman el Programa de Emisión Global. El contenido del mismo debe ajustarse a los términos establecidos en el Reglamento Operativo del SEN.
- g) **CNV:** Comisión Nacional de Valores.
- h) **BVPASA:** Bolsa de Valores y Productos de Asunción S.A.
- i) **SEN:** Sistema electrónico de negociación.

RIEDER & CIA. S.A.C.I.

Parte I. Información sobre el Programa de Emisión.

Antecedentes

1.1. Aprobación del Programa de Emisión de parte de la sociedad según Acta de Directorio Nro.1038 de fecha 10 de noviembre de 2010.

1.2. Registro del Programa de Emisión en la CNV según Res. CNV Nro./10 de fecha ... de de 2010.

Características Generales del Programa

- 2.1. **Denominación del Programa de Emisión:** D1
- 2.2. **Moneda:** Dólares Americanos
- 2.3. **Monto total del programa de emisión:** USD.12.000.000 (Dólares Americanos Doce Millones)
- 2.4. **Tipo de títulos a emitir:** BONOS
- 2.5. **Corte mínimo:** USD.1.000,00 (Dólares Americanos Mil con 00/100)
- 2.6. **Bolsa en la cual se inscribirá el programa de emisión:** Bolsa de Valores y Productos de Asunción S.A.
- 2.7. **Forma de representación de los títulos-valores:** Títulos globales por Series emitidas que conforman este Programa de Emisión Global
- 2.8. **Custodia:** Bolsa de Valores y Productos de Asunción S.A. Agente de Custodia.
- 2.9. **Destino de los fondos:** Captación de capital operativo a menores costos y mayores plazos para su utilización en la adquisición y comercialización de los productos que representa y reestructuración de las obligaciones de corto plazo.
- 2.10. **Agente Organizador:** Valores Casa de Bolsa S.A. **Intermediario Colocador:** Casas de Bolsa debidamente habilitadas por la Comisión Nacional de Valores y la Bolsa de Valores y Productos de Asunción S.A.
- 2.11. **Lugar y forma de pago:** A través del Agente de Pago designado por la BVPASA para la realización de los débitos y créditos en las cuentas de liquidación habilitadas en el Banco Itaú S.A. de los montos afectados y declarados en el título global de cada serie a ser suscripto.
- 2.12. **Representante de Obligacionistas:** Valores Casa de Bolsa S.A. ("Véase detalles en el acta N°1038 de fecha 10/11/2010.")
- 2.13. **Rescate anticipado y Procedimiento:** No se prevén rescates anticipados.

RIEDER & CIA. S.A.C.I.

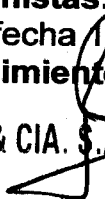

- 2.14 **Tasas de interés, plazos, pago del capital, pago de intereses:** "a ser definidos en cada serie a ser emitida dentro del marco del presente programa".
- 2.15 **Garantía:** Quirografaria
- 2.16 **Calificación:** esta emisión no cuenta con calificación de riesgo

Parte II.

Información sobre el Emisor.

Información General

- 1.1. **Denominación:** Rieder & Cía. SACI
- 1.2. **Naturaleza Jurídica:** Sociedad Anónima Comercial e Industrial
- 1.3. **RUC:** 80002612-8
- 1.4. **Dirección, teléfono y correo electrónico:** Casa Central Avda. Artigas 1945 e/ Altos y Central, Asunción Paraguay – Teléfono: (595 21) 214 114 Fax: (595 21) 212 021 Correo Electrónico: rieder@rieder.com.py
- 1.5. **Actividad Principal:** Importaciones, representaciones y servicios
- 1.6. **Año de inicio de operaciones, duración de la sociedad, fecha de inscripción en el Registro Público de Comercio (constitución y modificaciones):** "Rieder & Compañía" Sociedad Anónima, Comercial e Industrial fue constituida por Escritura Pública pasada ante el Escribano Don Saúl Martínez Fretes, en fecha 2 de junio de 1964, habiéndose aprobado los mismos y reconocida su personería jurídica por Decreto del Poder Ejecutivo de la Nación N° 5880 de fecha 30 de junio de 1964 e inscripto en el Registro Publico de Comercio. Los estatutos vigentes de la sociedad constan en Escritura Publica N° 418 de fecha 13 de mayo 1996, inscripta en el Registro de Personas Jurídicas y Asociaciones bajo el N° 302 de fecha 1° de julio de 1996 y en el Registro Publico de Comercio bajo el N° 662 en fecha 12 de julio de 1996. Según Escritura Publica N° 88 de fecha 23 de junio de 1999, por acta de asamblea general extraordinaria N° 37 de fecha 20 de abril de 1999, fue aprobado el aumento del capital autorizado a Gs. 60.000.000.000, el cual se encuentra totalmente integrado. Asimismo según Escritura Publica N° 73 de fecha 23 de noviembre de 2004, por acta de asamblea general extraordinaria N° 44 de fecha 05 de noviembre de 2004, fue aprobado el aumento del capital social a Gs. 83.000.000.000, el cual se encuentra totalmente integrado. De la misma forma, a través de la mencionada escritura, se ha realizado las modificaciones de los estatutos sociales a los efectos de adecuarlo a las normas legales del Mercado de Valores, y de esa forma permitir a la empresa realizar oferta publica de valores con el fin de captar recursos financieros para capital operativo, proyectos e inversiones. La Sociedad tendrá una duración de cincuenta (50) años contados a partir del día en que la modificación de los estatutos sociales sean registrados en los correspondientes Registros Públicos, pudiendo ser prorrogado su término o anticiparse su disolución por resolución de la Asamblea General de Accionistas. Por Acta de Asamblea General Extraordinaria N°51 de fecha 21 de abril de 2010, fue aprobado el aumento del capital social a Gs. 125.000.000.000. El capital social se encuentra totalmente integrado.
- 1.7. **Breve reseña histórica de la Sociedad**
Fundada en el año 1934, en Asunción, por Don Francisco Rieder bajo el nombre de "La Química Técnica Francisco RIEDER & CIA".

RIEDER & CIA S.A.C.I.

ASUNCIÓN - PARAGUAY

Inició sus actividades comerciales con la importación de papeles y artículos de laboratorio de Europa. En 1951, obtuvo la representación del grupo VOLVO de Suecia en forma exclusiva para el Paraguay.

En 1954, asume la representación de SIEMENS AG de Alemania. En 1964 fue transformada en Sociedad Anónima con el nombre de "RIEDER & CIA. S.A.C.I.", y cumple actualmente 76 años de existencia.

En 1983 y tras la fusión de las fábricas de tractores VOLVO de Suecia con la VALMET de Finlandia, toma la representación de la VALMET DO BRASIL, para el Paraguay, actualmente con el nombre de VALTRA.

En 1991 se firma contrato de representación con RENAULT y en 1993 incorpora las moto niveladoras CHAMPION a su línea de representaciones.

A partir del 01 de julio del año 2005, se inicia la representación y distribución de sembradoras y Plantadoras KUHN METASA.

Cuenta actualmente con un Capital social, emitido, suscripto e integrado de Gs. 125.000.000.000. Entre sus principales Activos, cuenta con 5 locales en Asunción, siendo destinados 2 de ellos a depósitos, y los otros 3, a ventas, servicios, talleres y administración.

Cuenta además con una sucursal en Ciudad del Este (Local Propio), Encarnación, Santa Rita y con más de 30 Agencias de Ventas y Talleres Autorizados para maquinarias en todo el país.

RIEDER & CIA. S.A.C.I.

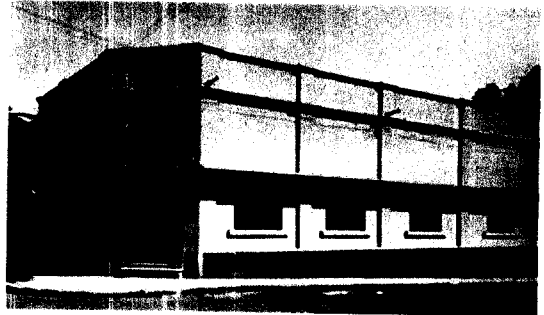

En noviembre del 2004, Rieder & Compañía SACI modifica sus estatutos sociales para ajustarse a los requerimientos de la Ley de Mercado de Valores y de esa manera ha solicitado su inscripción en los Registros Públicos de la Comisión Nacional de Valores, como Sociedad Emisora, dando así un paso mas hacia adelante.

ASUNCIÓN - PARAGUAY

RIEDER & CIA. S.A.C.I. se enorgullece de representar en Paraguay una diversidad de productos de muy prestigiosas marcas que cuentan con renombre mundial. Todas ellas son reconocidas a lo largo y ancho del planeta por su alta calidad y excelente desempeño, así como por el liderazgo que ejercen en su ramo. Más de seis décadas de incansable labor han rendido sus frutos.

Actualmente RIEDER & CIA. S.A.C.I. es representante exclusivo para el Paraguay de:



Representante exclusivo desde 1951 del Grupo VOLVO de Suecia, Brasil y E.E.U.U. Para camiones, automóviles, máquinas para movimiento de suelo y motores industriales. Ventas y Servicios.



RENAULT



Representa desde 1991 a la marca RENAULT de Argentina y Francia para ventas y servicios de sus automóviles de paseo y utilitarios.

SIEMENS



Desde 1954 RIEDER tiene la representación exclusiva del Grupo Siemens en Paraguay, en las áreas de Energía y Telecomunicaciones.

VALTRA



Representante exclusivo en Paraguay desde 1983 de la firma VALTRA-VALMET DO BRASIL S.A., para tractores, ventas y Servicios.

RIEDER & CIA. S.A.C.I.

ASUNCIÓN - PARAGUAY

Rieder es representante exclusivo de Kuhn Metasa, implementos agrícolas, en ventas y servicios.

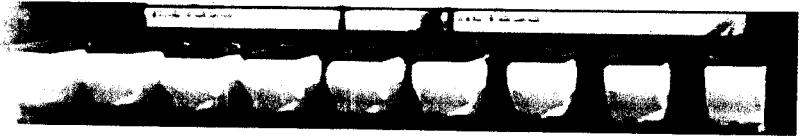

A partir del mes de noviembre de 2006, Rieder & Cía. es el importador y distribuidor exclusivo en el Paraguay para la comercialización de su línea de productos dirigida al sector cañero.

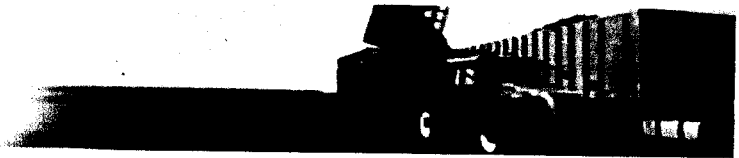

Rieder Internet, Inició sus actividades en 1997, actualmente es líder en calidad de servicios orientados a empresas y conexiones domiciliarias.



RIEDER USADOS



Este compromiso asumido se traduce en un excelente servicio, una amena atención al cliente y la seguridad de contar permanentemente con repuestos y servicio técnico de alto nivel profesional.

RIEDER & CIA. S.A.C.I.

RIEDER & CIA. S.A.C.I.

ASUNCIÓN - PARAGUAY

1.8 Composición accionaria

Empresa: Rieder & Cía. S.A.C.I

Composición Accionaria: al 31-03-2012.

- Capital Social (De acuerdo al Art. Quinto de los estatutos sociales)
Gs. 125.000.000.000.- (Guaraníes Ochenta y tres mil millones)
Representado por 125.000 acciones VM de Gs. 1.000.000.- (guaraníes un millón) cada uno.
- Capital emitido Gs. 125.000.000.000.- (Guaraníes Ciento veinticinco mil millones)
- Capital Suscripto Gs. 125.000.000.000.- (Guaraníes Ciento veinticinco mil millones)
- Capital Integrado Gs. 125.000.000.000.- (Guaraníes Ciento veinticinco mil millones)
- Valor nominal de acciones: Gs 1.000.000.- (Guaraníes un millón) cada uno.

Accionista	Serie	Nº Acciones	Cantidad de Acciones	Acciones Numeradas		Clase	Voto	Monto	% de Partic. del capital integrado y suscripto
				Desde	Hasta				
Francisco Javier Rieder Celler		61 al 128	6800	12001	25600	Ordinaria	6800	6800.000.000	
		13 al 24	2400	2401	4800	Ordinaria	2400	2400.000.000	
		497 al 537	8200	83001	91200	Ordinaria	8200	8200.000.000	
		47	100	81701	81800	Ordinaria	100	100.000.000	
		405 al 407	300	80501	80800	Ordinaria	300	300.000.000	
		702	100	124001	124100	Ordinaria	100	100.000.000	
		427	50	82451	82500	Ordinaria	50	50.000.000	
		423	50	82251	82300	Ordinaria	50	50.000.000	
		708	50	124601	124650	Ordinaria	50	50.000.000	
		433 al 434	20	82751	82770	Ordinaria	20	20.000.000	
		713	10	124851	124860	Ordinaria	10	10.000.000	
		453	5	82921	82925	Ordinaria	5	5.000.000	
		448	5	82896	82900	Ordinaria	5	5.000.000	
		723	5	124951	124955	Ordinaria	5	5.000.000	
		464 al 467	4	82968	82971	Ordinaria	4	4.000.000	
		729	1	124981	124981	Ordinaria	1	1.000.000	
Total:								125.000.000.000	100,00%

Francisco Javier Rieder
RIEDER & CIA. S.A.C.I.



CASA CENTRAL ASUNCIÓN: Avda. Artigas 1945 e/ Altos y Central - P.O. BOX 586 - Telef.: 214 114 (R.A.) - Fax 212 021 - e-mail: rieder@rieder.com.py
 SHOW ROOM RENAULT: Avda. Artigas Nº 1945 - Tel.: 219 0700 • SHOW ROOM VOLVO: Avda. Artigas Nº 1945 - Tel.: 219 0752
 DPTO. SIEMENS: Avda. Perú y Avda. Artigas - Fax: 219 0227 • RIEDER INTERNET: Avda. Artigas Nº 1945 - Tel.: 219 0219 - Fax 219 0276
 DPTO USADOS: Avda. Artigas Nº 1945 - Fax 219 0725 • TALLER CAMIONES, TRACTORES Y EQUIPOS PESADOS: Avda. Artigas Nº 1945 - Fax 219 0252
 TALLER DE AUTOMÓVILES: Avda. Artigas Nº 752 - Fax 219 0315 • REPUESTOS: Avda. Artigas Nº 1945 - Tel.: 219 0770/4
 SUCURSAL CIUDAD DEL ESTE: Ruta Internacional Nº 7, Km 5 - Tel.: (061) 572 316/8 570 443 - SUCURSAL SANTA RITA: Tel.: 0673 20151

RIEDER & CIA. S.A.C.I.

ASUNCIÓN - PARAGUAY

Accionista	Serie	N° Acciones	Cantidad de Acciones		Acciones Numeradas		Clase	Voto	Monto	% de Partic. del capital Integrado y suscrito
			de	Acciones	Desde	Hasta				
Juan Rodolfo Rieder Celler		129 al 196	13.600		25.601	39.200	Ordinaria	13.600	13.600.000.000	
		1 al 2	2.400		1	2.400	Ordinaria	2.400	2.400.000.000	
		538 al 578	8.200		91.201	99.401	Ordinaria	8.200	8.200.000.000	
		418	100		81.801	81.900	Ordinaria	100	100.000.000	
		402 al 404	300		80.201	80.500	Ordinaria	300	300.000.000	
		703	100		124.101	124.200	Ordinaria	100	100.000.000	
		428	50		82.501	82.550	Ordinaria	50	50.000.000	
		422	50		82.201	82.550	Ordinaria	50	50.000.000	
		709	50		124.650	124.700	Ordinaria	50	50.000.000	
		435 al 436	20		82.771	82.790	Ordinaria	20	20.000.000	
		714	10		124.961	124.970	Ordinaria	10	10.000.000	
		454	5		82.926	82.930	Ordinaria	5	5.000.000	
		447	5		82.891	82.895	Ordinaria	5	5.000.000	
		724	5		124.956	124.960	Ordinaria	5	5.000.000	
		468 al 471	4		82.972	82.975	Ordinaria	4	4.000.000	
		730	1		124.982	124.982	Ordinaria	1	1.000.000	
									Total	9,92
Carlos Enrique Rieder Celler		197 al 284	13.600		39.201	52.800	Ordinaria	13.600	13.600.000.000	
		25 al 36	2.400		4.801	7.200	Ordinaria	2.400	2.400.000.000	
		579 al 619	8.200		99.401	107.600	Ordinaria	8.200	8.200.000.000	
		419	100		81.901	82.000	Ordinaria	100	100.000.000	
		408 al 410	300		80.801	81.100	Ordinaria	300	300.000.000	
		704	100		124.201	124.300	Ordinaria	100	100.000.000	
		429	50		82.551	82.600	Ordinaria	50	50.000.000	
		424	50		82.301	82.350	Ordinaria	50	50.000.000	
		710	50		124.701	124.750	Ordinaria	50	50.000.000	
		437 al 438	20		82.791	82.810	Ordinaria	20	20.000.000	
		715	10		124.871	124.880	Ordinaria	10	10.000.000	
		455	5		82.931	82.935	Ordinaria	5	5.000.000	
		449	5		82.901	82.905	Ordinaria	5	5.000.000	
		725	5		124.961	124.965	Ordinaria	5	5.000.000	
		472 al 475	4		82.976	82.979	Ordinaria	4	4.000.000	
		731	1		124.983	124.983	Ordinaria	1	1.000.000	
									Total	9,92
Jorge Oscar Rieder Celler		285 al 332	13.600		52.801	66.400	Ordinaria	13.600	13.600.000.000	
		37 al 48	2.400		7.201	9.600	Ordinaria	2.400	2.400.000.000	
		620 al 680	8.200		107.601	115.800	Ordinaria	8.200	8.200.000.000	
		420	100		82.001	82.100	Ordinaria	100	100.000.000	
		411 al 413	300		81.101	81.400	Ordinaria	300	300.000.000	
		705	100		124.301	124.400	Ordinaria	100	100.000.000	
		430	50		82.601	82.650	Ordinaria	50	50.000.000	
		425	50		82.351	82.400	Ordinaria	50	50.000.000	
		711	50		124.751	124.800	Ordinaria	50	50.000.000	
		439 al 440	20		82.811	82.830	Ordinaria	20	20.000.000	
		716	10		124.881	124.890	Ordinaria	10	10.000.000	
		456	5		82.936	82.940	Ordinaria	5	5.000.000	
		450	5		82.906	82.910	Ordinaria	5	5.000.000	
		726	5		124.968	124.970	Ordinaria	5	5.000.000	
		476 al 479	4		82.980	82.983	Ordinaria	4	4.000.000	
		732	1		124.984	124.984	Ordinaria	1	1.000.000	
									Total	9,92

Rieder
RIEDER & CIA. S.A.C.I.



CASA CENTRAL ASUNCIÓN: Avda. Artigas 1945 e/ Altos y Central - P.O. BOX 586 - Telef.: 214 114 (R.A.) - Fax: 219 0221 - e-mail: rieder@rieder.com.py
 SHOW ROOM RENAULT: Avda. Artigas Nº 1945 - Tel.: 219 0700 • SHOW ROOM VOLVO: Avda. Artigas Nº 1945 - Tel.: 219 0752
 DPTO. SIEMENS: Avda. Perú y Avda. Artigas - Fax: 219 0227 • RIEDER INTERNET: Avda. Artigas Nº 1945 - Tel.: 219 0219 - Fax 219 0276
 DPTO USADOS: Avda. Artigas Nº 1945 - Fax 219 0725 • TALLER CAMIONES, TRACTORES Y EQUIPOS PESADOS: Avda. Artigas Nº 1945 - Fax 219 0252
 TALLER DE AUTOMÓVILES: Avda. Artigas Nº 752 - Fax 219 0315 • REPUESTOS: Avda. Artigas Nº 1945 - Tel.: 219 0770/4
 SUCURSAL CIUDAD DEL ESTE: Ruta Internacional Nº 7, Km 5 - Tel.: (061) 572 316/8 570 443 - SUCURSAL SANTA RITA: Tel.: 0673 20151

RIEDER & CIA. S.A.C.I.

ASUNCIÓN - PARAGUAY

Accionista	Serie	N° Acciones	Cantidad de Acciones		Acciones Numeradas		Clase	Voto	Monto	% de Partic. del capital Integrado y suscrito
			de	Acciones	Desde	Hasta				
Hilda Judith Rieder Calle		333 al 400	1.600		66.401	80.000	Ordinaria	1.600	1.600.000.000	
		49 al 60	2.400		9.601	2.000	Ordinaria	2.400	2.400.000.000	
		661 al 701	8.200		15.801	24.000	Ordinaria	8.200	8.200.000.000	
		421	100		82.101	82.200	Ordinaria	100	100.000.000	
		414 al 416	300		81.401	81.700	Ordinaria	300	300.000.000	
		706	100		24.401	24.500	Ordinaria	100	100.000.000	
		431	50		82.651	82.700	Ordinaria	50	50.000.000	
		426	50		82.101	82.450	Ordinaria	50	50.000.000	
		712	50		24.801	24.850	Ordinaria	50	50.000.000	
		441 al 442	20		82.831	82.850	Ordinaria	20	20.000.000	
		717	10		24.891	24.900	Ordinaria	10	10.000.000	
		457	5		82.941	82.945	Ordinaria	5	5.000.000	
		451	5		82.911	82.915	Ordinaria	5	5.000.000	
		727	5		24.971	24.975	Ordinaria	5	5.000.000	
	460 al 483	4		82.984	82.987	Ordinaria	4	4.000.000		
	733	1		24.985	24.985	Ordinaria	1	100.000		
									Total	9,92
Helga Rieder Vda De Carrasco		458	5		82.946	82.950	Ordinaria	5	5.000.000	
		484 al 486	3		82.988	82.990	Ordinaria	3	3.000.000	
		734 al 737	4		24.986	24.989	Ordinaria	4	4.000.000	
									Total	0,0096
Oscar Ricardo Forster Kropff		445 al 446	20		82.871	82.890	Ordinaria	20	20.000.000	
		718	10		24.901	24.910	Ordinaria	10	10.000.000	
		459	5		82.951	82.955	Ordinaria	5	5.000.000	
		728	5		24.976	24.980	Ordinaria	5	5.000.000	
		487 al 490	4		82.991	82.994	Ordinaria	4	4.000.000	
	738	1		24.990	24.990	Ordinaria	1	100.000		
									Total	0,036
Hans Herman Gehre Hansen		460	5		82.956	82.960	Ordinaria	5	5.000.000	
		491 al 493	3		82.995	82.997	Ordinaria	3	3.000.000	
		739 al 742	4		24.991	24.994	Ordinaria	4	4.000.000	
									Total	0,0096
Gerardo Wegner		461	5		82.961	82.965	Ordinaria	5	5.000.000	
		743 al 746	4		24.995	24.998	Ordinaria	4	4.000.000	
		494 al 496	3		82.998	83.000	Ordinaria	3	3.000.000	
									Total	0,0096
Co-Propietarios		401	200		80.001	80.200	Ordinaria	200	200.000.000	
		707	100		24.501	24.600	Ordinaria	100	100.000.000	
		432	50		82.701	82.750	Ordinaria	50	50.000.000	
		443 al 444	20		82.851	82.870	Ordinaria	20	20.000.000	
		719 al 722	40		24.911	24.950	Ordinaria	40	40.000.000	
		452	5		82.916	82.920	Ordinaria	5	5.000.000	
	462 al 463	2		82.966	82.967	Ordinaria	2	2.000.000		
	747 al 748	2		24.999	25.000	Ordinaria	2	2.000.000		
									Total	0,3352
Total			25.000					25.000	25.000.000.000	

Hilda Rieder
RIEDER & CIA. S.A.C.I.

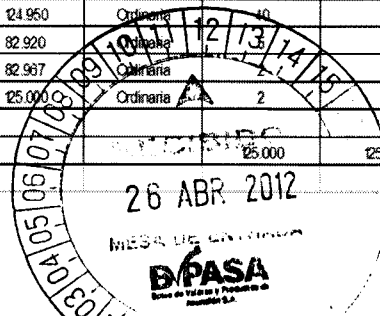

CASA CENTRAL ASUNCIÓN: Avda. Artigas 1945 e/ Altos y Central - P.O. BOX 586 - Teler.: 214 1900. Fax 212 021 - e-mail: rieder@rieder.com.py
SHOW ROOM RENAULT: Avda. Artigas Nº 1945 - Tel.: 219 0700 • **SHOW ROOM VOLVO:** Avda. Artigas Nº 1945 - Tel.: 219 0752
DPTO. SIEMENS: Avda. Perú y Avda. Artigas - Fax: 219 0227 • **RIEDER INTERNET:** Avda. Artigas Nº 1945 - Tel.: 219 0219 - Fax 219 0276
DPTO USADOS: Avda. Artigas Nº 1945 - Fax 219 0725 • **TALLER CAMIONES, TRACTORES Y EQUIPOS PESADOS:** Avda. Artigas Nº 1945 - Fax 219 0252
TALLER DE AUTOMÓVILES: Avda. Artigas Nº 752 - Fax 219 0315 • **REPUESTOS:** Avda. Artigas Nº 1945 - Tel.: 219 0770/4
SUCURSAL CIUDAD DEL ESTE: Ruta Internacional Nº 7, Km 5 - Tel.: (061) 572 316/8 570 443 - **SUCURSAL SANTA RITA:** Tel.: 0673 20151

RIEDER & CIA. S.A.C.I.

ASUNCIÓN - PARAGUAY

Accionistas con más del 10% del capital y con más del 10% de los votos

Accionista	Serie	Total Acciones	Clase	Voto	Monto G.	%
Francisco Javier Rieder Celle		24.900	Ordinaria	24.900	24.900.000.000	19,92
Juan Rodolfo Rieder Celle		24.900	Ordinaria	24.900	24.900.000.000	19,92
Carlos Enrique Rieder Celle		24.900	Ordinaria	24.900	24.900.000.000	19,92
Hilda Judith Rieder Celle		24.900	Ordinaria	24.900	24.900.000.000	19,92
Jorge Rieder		24.900	Ordinaria	24.900	24.900.000.000	19,92

1.9 Bancos con los cuales opera RIEDER Y CIA SACI

- Banco Nacional de Fomento
- Banco Do Brasil
- Banco Continental SAECA
- BBVA Banco
- Banco Amambay
- Banco Itaú S.A.
- Banco Sudameris del Paraguay SAECA
- CITIBANK
- Banco Regional SAECA
- HSBC Bank Paraguay S.A.
- Banco de la Nación Argentina

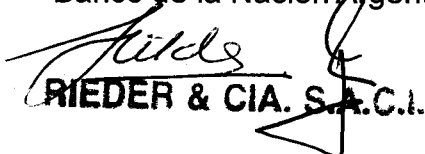

RIEDER & CIA. S.A.C.I.



CASA CENTRAL ASUNCIÓN: Avda. Artigas 1945 e/ Altos y Central - P.O. BOX 586 - Telef.: 214 114 (R.A.) - Fax 212 021 - e-mail: rieder@rieder.com.py
SHOW ROOM RENAULT: Avda. Artigas Nº 1945 - Tel.: 219 0700 • **SHOW ROOM VOLVO:** Avda. Artigas Nº 1945 - Tel.: 219 0752
DPTO. SIEMENS: Avda. Perú y Avda. Artigas - Fax: 219 0227 • **RIEDER INTERNET:** Avda. Artigas Nº 1945 - Tel.: 219 0219 - Fax 219 0276
DPTO USADOS: Avda. Artigas Nº 1945 - Fax 219 0725 • **TALLER CAMIONES, TRACTORES Y EQUIPOS PESADOS:** Avda. Artigas Nº 1945 - Fax 219 0252
TALLER DE AUTOMÓVILES: Avda. Artigas Nº 752 - Fax 219 0315 • **REPUESTOS:** Avda. Artigas Nº 1945 - Tel.: 219 0770/4
SUCURSAL CIUDAD DEL ESTE: Ruta Internacional Nº 7, Km 5 - Tel.: (061) 572 316/8 570 443 - **SUCURSAL SANTA RITA:** Tel.: 0673 20151

Estructura Organizacional

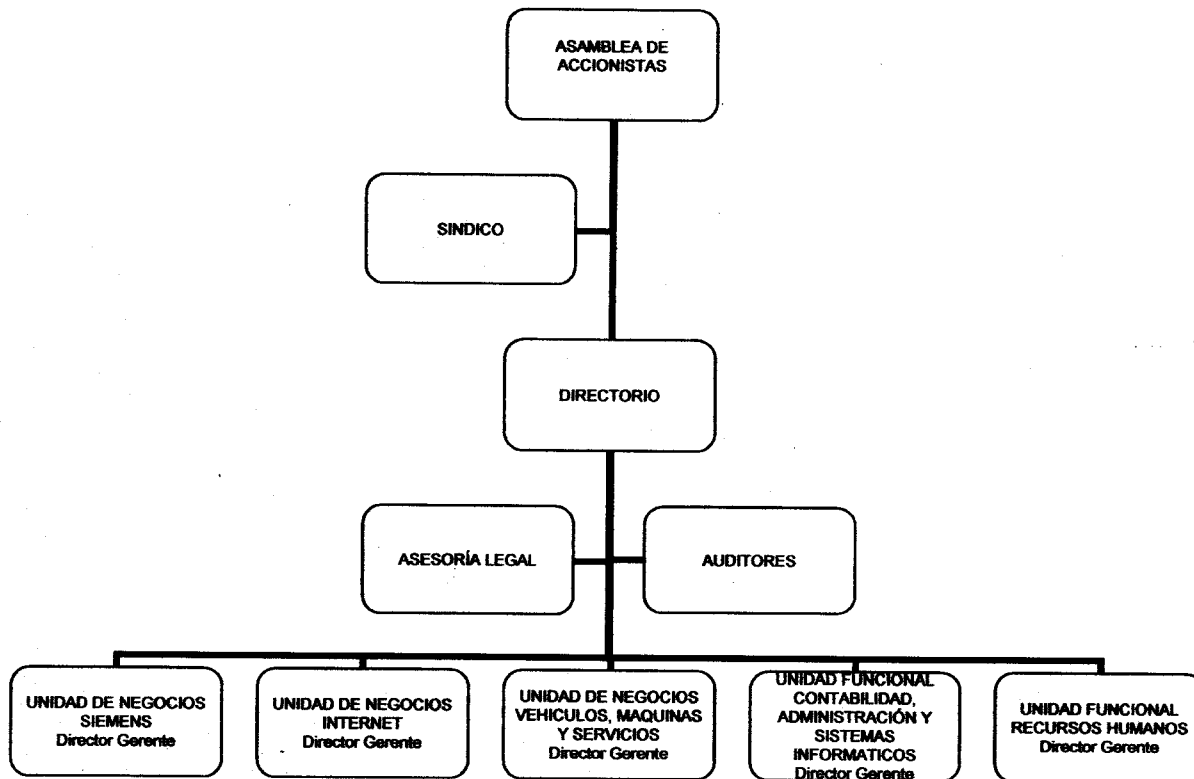
2.1 Organigrama



2.2 Directores y Altos Funcionarios

Nombres y Apellidos	Cargo	Nombres y Apellidos	Cargo
Juan Rodolfo Rieder Celle	Presidente	Salvador Maldonado	Apoderado
Francisco J. Rieder Celle	Vice-Presidente	Ramon López	Apoderado
Carlos Enrique Rieder Celle	Director		
Jorge Oscar Rieder Celle	Director		
Hilda Judith Rieder Celle	Directora		
Dr. Cesar Diesel Junghans	Sindico Titular		
Lic. Herminio Martinez	Sindico Suplente		

RIEDER & CIA. S.A.C.I.

CURRICULUM DE LOS DIRECTORES DE RIEDER Y CIA SACI

Datos Personales

Nombre: Juan Rodolfo
Apellidos: Rieder Celle
Fecha de Nacimiento: 30/01/01953
Nacionalidad: Paraguaya
Estado Civil: Casado
Cargo: Presidente

Estudios Cursados

1960-1965 Primaria. Colegio Goethe, Asunción Paraguay
1966-1971 Secundaria. Colegio Goethe, Asunción Paraguay
1972-1976 Administración de Empresas. Universidad Católica Nuestra Señora de la Asunción.
1977-1978 Maestría en Administración de Empresas. N.T.S.U. (North Texas State University)
Idiomas: Español, Alemán e Inglés

Actividades Comerciales

Rieder & Cia. S.A.C.I. Presidente
Pto. Max. S.A.G.I.C. Presidente
Compañía Desarrollo Ganadero S.A. Presidente
Postillón S.A. Presidente
Maxi Vigas S.A. Presidente
E-Life S.A. Presidente
CITSA Director
CPC S.A. Director

Actividades Gremiales

Federación Paraguaya de Atletismo Vicepresidente
Asociación Rural del Paraguay (Regional Alto Paraguay) Director

RIEDER & CIA. S.A.C.I.

CURRICULUM DE LOS DIRECTORES DE RIEDER Y CIA SACI

Datos Personales

Nombre: Francisco Javier
Apellidos: Rieder Celle
Fecha de Nacimiento: 10/12/1949
Nacionalidad: Paraguaya
Estado Civil: Casado
Cargo: Vicepresidente

Estudios Cursados

1963-1968 Bachiller Humanístico. Colegio Goethe, Asunción - Paraguay
1969-1979 Electrónica en la Universidad Técnica de Berlin
Idiomas: Español, Alemán e Inglés

Actividades Laborales

1977 - 1978 Experiencia de Trabajo en los diferentes Departamentos en Rieder & Compañía S.A.C.I.
1979 - Actual Director Gerente. Área de Electricidad, en Rieder & Compañía S.A.C.I., activando las representaciones del Grupo Siemens en el Paraguay

Actividades Comerciales

Rieder & Cia. S.A.C.I. Vice Presidente
Pto. Max S.A.G.I.C. Vice Presidente
Postillón S.A. Vice Presidente
CITSA Director
CPC S.A. Director
E-Life S.A. Director
Maxi Vigas S.A. Director

Actividades Gremiales

Cuatro años como miembro activo del Directorio del Centro de Importadores del Paraguay (2 años en carácter de Secretario)

Cuatro años como miembro del Directorio de la Cámara de Comercio Paraguayo - Alemana.

RIEDER & CIA. S.A.C.I.

CURRICULUM DE LOS DIRECTORES DE RIEDER Y CIA SACI

Datos Personales

Nombre: Carlos Enrique
Apellidos: Rieder Celle
Fecha de Nacimiento: 22/12/1957
Nacionalidad: Paraguaya
Estado Civil: Casado
Cargo: Director

Estudios Cursados

1963-1976 Bachiller Humanístico. Colegio Goethe, Asunción-Paraguay
1976 Siete meses Bachillerato Pasivo en Bremen-Alemania
1979-1982 Estudio de Comercio Industrial en Siemens AG, Alemania
1990 Maestría en Administración de Empresas
Idiomas: Español, Alemán e Inglés

Actividad Laboral

CITSA Presidente
Rieder & Cia. S.A.CI Director
CPC S.A. Director
Pto. Max S.A.G.I.C. Director
Postillón S.A. Director
Maxi Vigas S.A. Director
Consulado de Suecia Cónsul

Condecoración

Condecorado con la Estrella Polar por el Gobierno de Suecia.

RIEDER & CIA. S.A.C.I.

CURRICULUM DE LOS DIRECTORES DE RIEDER Y CIA SACI

Datos Personales

Nombre: Jorge Oscar
Apellidos: Rieder Celle
Fecha de Nacimiento: 15/02/1962
Nacionalidad: Paraguaya
Estado Civil: Casado
Cargo: Director

Estudios Cursados

1978-1980 Bachiller Humanístico. Colegio Goethe, Asunción-Paraguay
1984-1988 Estudio Universitario. Ingeniería Civil. Universidad Federal de Río de Janeiro-Brasil
1989-1991 Maestría en Administración de Empresas INCAE-UCA (Universidad Católica Nuestra Señora de la Asunción)

Idiomas: Español, Portugués, Alemán e Inglés (Nivel Medio)

Experiencia Laboral

08/1989 Ingreso a RIEDER & CÍA S.A.C.I.
Director

Actividades Comerciales

Maxi Vigas S.A. Vice Presidente
Rieder & Cia. S.A.C.I. Director
CITSA Director
CPC S.A. Director
Pto. Max S.A.G.I.C. Director
Postillón S.A. Director

Actividad Gremial

Cámara del Automotor (CADAM) Presidente

RIEDER & CIA. S.A.C.I.

CURRICULUM DE LOS DIRECTORES DE RIEDER Y CIA SACI

Datos Personales

Nombre: Hilda Judith
Apellidos: Rieder Celle
Fecha de Nacimiento: 15/02/1962
Nacionalidad: Paraguaya
Estado Civil: Soltera
Cargo: Directora

Estudios Cursados

1978-1980 Bachiller Humanístico. Colegio Goethe,
Asunción - Paraguay
1981-1987 Estudio Universitario. Psicología Laboral,
Universidad Católica Nuestra Señora de
la Asunción
1998 (2 meses) Gerencia de Recursos Humanos.
Universidad Americana
Idiomas: Español, Alemán, Inglés y Francés

Idiomas:

Actividades Comerciales

Rieder & Cia. S.A.C.I. Directora
CITSA Directora
CPC S.A. Directora
Pto. Max S.A.G.I.C. Directora
Postillón S.A. Directora
Maxi Vigas S.A. Directora
Consulado de Suecia Vice Cónsul

RIEDER & CIA. S.A.C.I.

CURRICULUM DE LOS APODERADOS DE RIEDER Y CIA SACI

Datos personales

Nombre: Salvador R. Maldonado Díaz
Fecha de nacimiento: 18 de marzo de 1956,
Nacionalidad: Paraguaya
Estado civil: Casado

Estudios cursados

Postgrado

Contabilidad y Finanzas – Universidad del Cono Sur de las Américas, EDAN (Py) junto con la Universidad Católica de Valparaíso, Chile (1 año académico).

Título obtenido: Post Grado en Contabilidad y Finanzas

Universitario

Ciencias Contables: – Universidad Católica de Asunción

Título obtenido: Licenciado en Ciencias Contables

Seminarios y cursos

Participó en numerosos seminarios y cursos de capacitación en Contabilidad, Finanzas, Administración de empresas y Tributación.

Actividad docente

Dictó cursos en la Universidad Nacional de Asunción en carácter de expositor invitado. En la Universidad Comunera actuó como DOCENTE.

Experiencias laborales

RIEDER & CIA. S.A.C.I.

Desde mayo de 1993 se desempeña en el cargo de **Contador General / Apoderado**.

TRANS LUMBER S.A.

Desde 1976 hasta abril de 1993

Cargo desempeñado: Gerente Administrativo y Contable / Apoderado

CARLOS CASADO S.A.

Desde 1973 hasta 1975

Cargo desempeñado: Dpto. de Contabilidad y Costos industriales.

RIEDER & CIA. S.A.C.I.

CURRICULUM DE LOS APODERADOS DE RIEDER Y CIA SACI

DATOS PERSONALES:

Nombre: López Bareiro, Benigno Ramón
Fecha de Nacimiento: 20 de Noviembre de 1964
Nacionalidad: Paraguaya
Estado Civil: Casado

TITULOS ACADEMICOS:

1980 Colegio A. San José - Asunción
Bachiller en Ciencias y Letras

1988 Facultad de Ciencias Administrativas y
Contables Universidad Nacional de Asunción
Título obtenido: Economista

POSTGRADO

- INCADE – Universidad de Santiago de Chile: Postgrado en Gestión Empresarial
- Universidad Adolfo Ibañez: Postgrado en Gerenciamiento de la Producción.

EXPERIENCIA LABORAL

Compañía: **Rieder y Cía. S.A.C.I.**
Periodo: Enero de 2007 hasta la fecha
Cargo Actual: Gerente Financiero

Anteriores:

Compañía Internacional de Telecomunicaciones- CITSA.
Periodo: Desde febrero de 1997 hasta diciembre de 2006
Cargo: Gerente Financiero

Paraguay Refrescos S.A.(Embotelladora de Coca Cola
en Paraguay)

Periodo: Desde noviembre de 1988 hasta diciembre de 1996
Cargo: Sub Gerente Comercial y de Logística

RIEDER & CIA. S.A.C.I.

RIEDER & CIA. S.A.C.I.

ASUNCIÓN - PARAGUAY

2.3 Remuneración y Bonificaciones a Directores y Altos Funcionarios

Monto Global de Remuneración a Directores al 31/12/2011: **Gs. 1.008.000.000 (anual)**

Monto Global de Remuneración Gerentes y Personal Superior al 31/12/2011: **Gs. 520.000.000 (anual)**

2.4 Número de Empleados: **352** personas al 31-12-2011

VINCULACIONES

3.1 Vinculación por acciones: Rieder y Cía. SACI no posee acciones de otras empresas.

3.2 Vinculación de Directores y Altos Funcionarios en otras empresas (por acciones y por cargos):

Nombres y Apellidos	Rieder & Cia.			C.P.C.S.A.			Puerto Max S.A.			CITSA			Maxi Vigas S.A.			E-Life Paraguay S.A.			Codega S.A.		
	Cargo	Accionista	%	Cargo	Accionista	%	Cargo	Accionista	%	Cargo	Accionista	%	Cargo	Accionista	%	Cargo	Accionista	%	Cargo	Accionista	%
Matilde Calle Vda. de Rieder	Presidente Honoraria	no	0,0000	-	no	0	-	no	-	no	-	-	-	-	-	-	-	-	-	-	-
Juan Rodolfo Rieder Calle	Presidente	Si	24,7200	Director	Si	25%	Presidente	Si	25,01%	Director	Si	25%	Presidente	Si	23,74%	Presidente	Si	13	Presidente	Si	4
Francisco J. Rieder Calle	Vice-Presidente	Si	24,7200	Director	Si	25%	Vice-Presidente	Si	25,01%	Director	Si	25%	Director	Si	23,74%	Director	Si	13	-	-	-
Carlos Enrique Rieder Calle	Director	Si	24,7200	Presidente	Si	25%	Miembro	Si	24,98%	Presidente	Si	25%	Director	Si	23,74%	Director	Si	13	-	-	-
Jorge Oscar Rieder Calle	Director	Si	0,7200	Director	Si	0%	Miembro	Si	0	Director	no	0%	Vice-Presidente	no	0,00%	-	Si	13	-	-	-
Hilva Judith Rieder Calle	Director	Si	24,7200	Director	Si	25%	Miembro	Si	24,98%	Director	Si	25%	Director	Si	23,76%	-	Si	13	-	-	-
Dr. César Diesen J.	Síndico Titular	-	-	-	-	-	-	-	-	-	-	-	-	-	-	-	-	-	-	-	-
Lic. Herminio Martínez	Síndico Suplente	-	-	-	-	-	-	-	-	-	-	-	-	-	-	-	-	-	-	-	-

RIEDER & CIA. S.A.C.I.

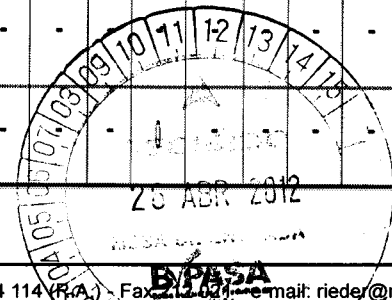

RIEDER & CIA. S.A.C.I.

ASUNCIÓN - PARAGUAY

Nombres y Apellidos	Augsburg Control S.A.			Novavida S.A.			Postillón S.A.		
	Cargo	Accionista	%	Cargo	Accionista	%	Cargo	Accionista	%
Matilde Celle Vda. de Rieder		no		-	no	0			
Juan Rodolfo Rieder Celle		Sí	24,94%	Director	Sí	25%	Presidente		19,83%
Francisco J. Rieder Celle		Sí	24,94%	Vice Pdte.	Sí	25%	VicePdte		19,83%
Carlos Enrique Rieder Celle		Sí	24,94%	Director	Sí	25%	Director		19,83%
Jorge Oscar Rieder Celle		no	0,00%	Presidente	Sí	0%	Director		0
Hilda Judith Rieder Celle		Sí	25,17%	Director	Sí	25%	Director		19,83%
Dr. César Diesen J.		-	-	-	-	-	-		
Lic. Herminio Martinez		-	-	-	-	-	-		

3.3 Vinculación por deudas: Rieder & Cía. SACI no posee vinculación por deudas.

3.4 Vinculación por contratos: Rieder & Cía. SACI no posee vinculación por Contratos.

[Handwritten Signature]
RIEDER & CIA. S.A.C.I.

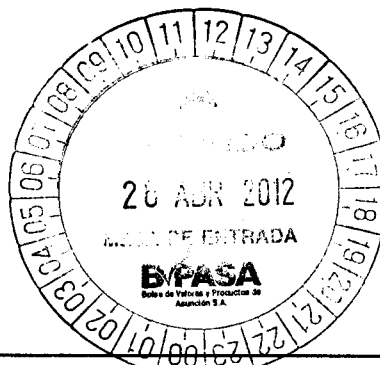

RIEDER & CIA. S.A.C.I.

ASUNCIÓN - PARAGUAY

Información Económica – Financiera – Patrimonial

4.1 Información comparativa en columnas de la última información cerrada a diciembre del 2011 con respecto al mismo periodo de los años anteriores. (Expresado en Guaraníes.)

ACTIVO	2011	2010	2009
ACTIVO CORRIENTE			
DISPONIBLE			
Caja y Bancos - Nota 3	18.334.258.599	19.390.177.177	33.604.631.445
	18.334.258.599	19.390.177.177	33.604.631.445
EXIGIBLES			
Cientes - Nota 4	99.937.158.821	78.040.402.987	90.526.472.152
Previsión para Cuentas Incobrables - Nota 4 y 2.g)	(8.521.189.945)	(7.541.330.854)	(6.865.072.108)
Comisiones por Cobrar	830.668.999	856.029.573	1.033.363.827
Anticipo a Proveedores del Exterior - Nota 5	3.993.703.031	16.699.138.572	171.566.735
Anticipo de Impuesto a la Renta Regimen Especial	124.601.400	124.601.400	124.601.400
Anticipo de Impuesto a la Renta	653.984.528	0	0
Retención de IVA	154.878.246	72.601.020	187.446.136
Otros Créditos	5.718.322.179	4.464.899.950	5.968.635.779
	102.892.127.259	92.716.342.648	91.147.013.921
EXISTENCIAS			
Mercaderías - Nota 6 y 2.f)	124.069.680.181	115.022.531.317	89.178.422.824
	124.069.680.181	115.022.531.317	89.178.422.824
GASTOS ADELANTADOS			
Seguros a Devengar	68.296.128	69.266.297	39.738.545
Intereses a Devengar	1.722.234.008	1.999.575.974	2.316.056.024
Otros Gastos a Devengar	324.746.693	661.426.400	719.384.481
	2.115.276.829	2.730.268.671	3.075.179.050
Total Activo Corriente	247.411.342.868	229.859.319.813	217.005.247.240

Total Activo Corriente

247.411.342.868

229.859.319.813

217.005.247.240

RIEDER & CIA. S.A.C.I.

20 DE DIC 2012

CASA CENTRAL ASUNCIÓN: Avda. Artigas 1945 e/ Alas y Central - P.O. BOX 586 - Telef: 214 114 (R.A.) - Fax 212 021 - e-mail: rieder@rieder.co.py
 SHOW ROOM RENAULT: Avda. Artigas Nº 1945 - Tel.: 219 0700 • SHOW ROOM VOLVO: Avda. Artigas Nº 1945 - Tel.: 219 0752
 DPTO. SIEMENS: Avda. Perú y Avda. Artigas - Fax: 219 0224 • TALLER INTERNET: Avda. Artigas Nº 1945 - Tel.: 219 0219 - Fax 219 0276
 DPTO USADOS: Avda. Artigas Nº 1945 - Fax 219 0725 • TALLER CAMIONES, TRACTORES Y EQUIPOS PESADOS: Avda. Artigas Nº 1945 - Fax 219 0252
 TALLER DE AUTOMÓVILES: Avda. Artigas Nº 1945 - Fax 219 0315 • REPUESTOS: Avda. Artigas Nº 1945 - Tel.: 219 0770/4
 SUCURSAL CIUDAD DEL ESTE: Ruta Internacional Nº 7, Km 5,0 (061) 572 316/8 570 443 - SUCURSAL SANTA RITA: Tel.: 0673 20151

RIEDER & CIA. S.A.C.I.

ASUNCIÓN - PARAGUAY

Información Económica – Financiera – Patrimonial

4.1 Información comparativa en columnas de la última información cerrada a diciembre del 2011 con respecto al mismo periodo de los años anteriores.(Expresado en Guaraníes)

ACTIVO	2011	2010	2009
ACTIVO NO CORRIENTE			
EXIGIBLES			
Cientes - Nota 4	52.186.936.319	46.223.106.103	30.647.994.956
	52.186.936.319	46.223.106.103	30.647.994.956
INVERSIONES			
Titulos y Acciones - Nota 7	20.218.770.000	20.218.770.000	0
	20.218.770.000	20.218.770.000	0
BIENES DE USO - Nota 2.e) y Anexo A			
Costo Original y Revaluado	79.956.430.773	73.471.204.617	66.725.854.674
Depreciaciones Acumuladas	(39.479.392.369)	(35.146.474.517)	(31.705.219.195)
	40.477.038.404	38.324.730.100	35.020.635.479
CARGOS DIFERIDOS			
Valores Originales	4.997.728.104	4.509.751.893	3.976.208.473
Amortizaciones Acumuladas	(4.132.262.230)	(3.574.554.511)	(3.085.352.678)
	865.465.874	935.197.382	890.855.795
Total Activo No Corriente	143.748.210.597	105.701.803.585	66.559.486.230
TOTAL ACTIVO	361.159.553.465	335.561.123.398	283.564.733.470

RIEDER & CIA. S.A.C.I.

MES DE CERRADA

RIEDER & CIA. S.A.C.I.

ASUNCIÓN - PARAGUAY

Información Económica – Financiera – Patrimonial

4.1 Información comparativa en columnas de la última información cerrada a diciembre del 2011 con respecto al mismo periodo de los años anteriores. (Expresado en Guaraníes)

PASIVO	2011	2010	2009
PASIVO CORRIENTE			
EXIGIBLES			
Proveedores del exterior - Nota 8 y Anexo G	15.359.641.872	13.375.661.292	7.005.082.103
Obligaciones Bancarias - Nota 10 y Anexo G	86.982.697.500	71.116.728.573	41.073.959.998
Letras a Pagar - Nota 9 y Anexo G	5.142.538.558	12.776.196.261	12.765.175.870
Bonos Bursátiles - Nota 11 y Anexo G	24.463.074.000	7.292.096.000	13.505.300.000
Intereses Bonos Bursátiles a Pagar (Intereses Bonos Bursátiles no Devengados)	5.251.073.903 (4.883.936.298)	5.526.691.635 (5.434.139.095)	5.548.689.933 (5.329.278.989)
Acreedores Varios	5.153.339.201	1.860.110.736	1.009.121.805
Proveedores Locales	1.714.143.098	1.657.115.474	2.570.250.384
Intereses a Pagar (Intereses no Devengados)	3.703.380.465 (2.834.049.701)	2.709.283.639 (1.930.637.632)	1.373.640.647 (1.739.483.379)
Provisiones Varias	660.192.279	742.507.528	612.589.038
Impuesto al Valor Agregado	103.789.208	1.318.603.430	1.786.882.174
Dirección de Grandes Contribuyentes (Anticipo de Impuesto a la Renta)	2.543.036.670 (2.543.036.670)	2.232.064.074 (1.503.477.241)	(1.428.554.973) 646.057.322
	140.815.884.085	111.738.804.674	79.399.431.933
GANANCIAS A REALIZAR			
Ganancias a Realizar - Nota 12 (Costos Aplicables a los Ingresos no realizados)	29.937.563.884 (28.562.050.985)	6.034.857.110 (610.225.279)	6.634.362.995 (1.419.633.490)
	1.375.512.899	5.424.631.831	5.214.729.505
Total Pasivo Corriente	142.191.396.984	117.163.436.505	84.614.161.438
PASIVO NO CORRIENTE			
EXIGIBLES			
Prestamos Bancarios - Nota 10 y Anexo G	2.185.410.000	3.444.000.000	48.611.640.000
Bonos Bursátiles - Nota 11 y Anexo G	43.361.238.000	54.162.640.000	4.141.444.969
Letras a Proveedores LP	1.511.880.156	1.149.479.568	660.121.909
Intereses a Pagar	92.110.616	143.075.472	0
Intereses Bonos Bursátiles a Pagar (Intereses no Devengados)	4.367.089.302 (3.622.130.864)	6.043.205.398 (5.319.604.048)	8.961.178.750 (8.319.442.024)
Total Pasivo No Corriente	47.895.597.210	59.622.796.390	54.054.943.604
TOTAL PASIVO	190.086.994.194	176.786.232.895	138.669.105.042

Las notas y anexos que se acompañan forman parte de los Estados Contables

BALANCE GENERAL 31 DE DICIEMBRE DE 2011 Y 2010 (Expresado en guaraníes)

PATRIMONIO NETO	2011	2010	2009
CAPITAL SOCIAL			
Capital Integrado	125.000.000.000 125.000.000.000	125.000.000.000 125.000.000.000	83.000.000.000 83.000.000.000
RESERVAS			
Reserva General	9.138.369.135	2.797.695.894	30.476.237.438
Reserva Legal	7.473.486.627	6.403.910.236	5.491.243.223
Reserva de Revaluó	9.138.752.084	7.232.611.132	11.606.689.313
	25.750.607.846	16.434.217.262	47.574.169.974
RESULTADOS			
Del Ejercicio	20.321.951.425 20.321.951.425	17.340.673.241 17.340.673.241	14.321.458.454 14.321.458.454
TOTAL PATRIMONIO NETO	171.072.559.271	158.774.890.503	144.895.628.428
TOTAL PASIVO Y PATRIMONIO NETO	361.159.553.465	335.561.123.398	283.564.733.470

RIEDER & CIA. S.A.C.I. B.P.A.S.A.

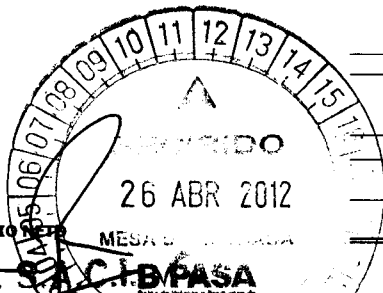

CASA CENTRAL ASUNCIÓN: Avda. Artigas Nº 1945 al Alto y Central - P.O. BOX 586 - Telef.: 214 114 (R.A.) - Fax 212 021 - e-mail: rieder@rieder.com.py

SHOW ROOM RENAULT: Avda. Artigas Nº 1945 - Tel.: 219 0700 • SHOW ROOM VOLVO: Avda. Artigas Nº 1945 - Tel.: 219 0752

DPTO. SIEMENS: Avda. Perú y Avda. Artigas - Fax 219 0227 • RIEDER INTERNET: Avda. Artigas Nº 1945 - Tel.: 219 0219 - Fax 219 0276

DPTO USADOS: Avda. Artigas Nº 1945 - Fax 219 0725 • TALLER CAMIONES, TRACTORES Y EQUIPOS PESADOS: Avda. Artigas Nº 1945 - Fax 219 0252

TALLER DE AUTOMÓVILES: Avda. Artigas Nº 752 - Fax 219 0315 • REPUESTOS: Avda. Artigas Nº 1945 - Tel.: 219 0770/4

SUCURSAL CIUDAD DEL ESTE: Ruta Internacional Nº 7, Km 5 - Tel.: (061) 572 316/8 570 443 - SUCURSAL SANTA RITA: Tel.: 0673 20151

RIEDER & CIA. S.A.C.I.

ASUNCIÓN - PARAGUAY

Información Económica – Financiera – Patrimonial

4.1 Información comparativa en columnas de la última información cerrada a diciembre del 2011 con respecto a los mismos periodos de los años anteriores.
(Expresado en Guaraníes)

	2011	2010	2009
Ventas Netas	268.736.526.527	226.927.766.226	182.231.602.298
Menos			
Costos de Mercaderías Vendidas	(189.415.012.343)	(158.338.919.111)	(123.349.529.572)
Costos de Servicios de Internet	(2.038.129.331)	(2.772.763.850)	(2.722.771.146)
RESULTADO BRUTO	77.283.384.853	65.816.083.265	56.159.301.580
Más			
OTROS INGRESOS OPERATIVOS			
Labor Taller	9.055.239.960	8.510.601.538	6.909.965.536
Comisiones Cobradas	527.937.326	1.677.469.863	1.123.665.599
Intereses Caja de Ahorro	145.750.511	103.108.756	26.085.283
Descuentos Obtenidos	35.933.595	252.000.545	450.412.771
Diferencias de Cambio	62.107.011.271	22.416.108.565	18.988.263.375
Intereses Cobrados	1.791.745.174	1.689.958.164	1.949.851.987
Otros Ingresos	3.121.058.441	3.900.293.146	2.647.772.899
	76.784.676.278	38.549.540.577	32.096.017.450
Menos			
GASTOS DE EXPLOTACIÓN			
Gastos de Administración	(11.570.815.308)	(10.701.517.461)	(10.705.324.756)
Gastos de Ventas	(38.959.409.022)	(35.274.929.032)	(29.386.915.978)
Gastos Bancarios	(703.332.186)	(604.794.085)	(491.385.598)
Seguros Pagados	(821.699.003)	(817.591.016)	(764.516.897)
Gastos de Bolsa de Valores	(441.098.026)	(189.900.272)	(586.113.414)
Intereses Bonos Bursátiles	(4.152.922.279)	(4.284.078.200)	(3.642.649.632)
Diferencias de Cambio	(61.830.786.082)	(21.257.930.320)	(16.081.906.637)
Cuentas Incobrables	(973.665.118)	(1.228.811.815)	(175.597.281)
Gastos Impositivos	(1.586.351.235)	(1.144.153.520)	(906.525.598)
Depreciaciones de Bienes de Uso	(3.890.578.128)	(3.439.539.382)	(2.896.557.148)
Amortización de Cargos Diferidos	(557.707.719)	(489.201.833)	(382.703.127)
Reserva Legal	(1.069.576.391)	(912.667.013)	(753.760.971)
Intereses Pagados	(4.645.132.539)	(4.447.772.578)	(5.373.021.365)
	(131.203.073.036)	(84.792.886.527)	(72.146.978.402)
RESULTADO ANTES DE IMPUESTO	22.864.988.095	19.572.737.315	16.108.340.628
Impuesto a la Renta	(2.543.036.670)	(2.232.064.074)	(1.786.882.174)
RESULTADO DEL EJERCICIO	20.321.951.425	17.340.673.241	14.321.458.454

RIEDER & CIA. S.A.C.I.

26 ABR 2012

MESA DE ENTRADA

B.P.A.S.A.

CASA CENTRAL ASUNCIÓN: Avda. Artigas 1945 y Altos y Central - P.O. BOX 586 - Telef.: 214 114 (R.A.) - Fax 212 021 - e-mail: rieder@rieder.py

SHOW ROOM RENAULT: Avda. Artigas Nº 1945 - Tel.: 219 0700 • SHOW ROOM VOLVO: Avda. Artigas Nº 1945 - Tel.: 219 0752

DPTO. SIEMENS: Avda. Perú y Avda. Artigas - Fax 219 0275 • TALLER INTERNET: Avda. Artigas Nº 1945 - Tel.: 219 0219 - Fax 219 0276

DPTO USADOS: Avda. Artigas Nº 1945 - Fax 219 0725 • TALLER CAMIONES, TRACTORES Y EQUIPOS PESADOS: Avda. Artigas Nº 1945 - Fax 219 0252

TALLER DE AUTOMÓVILES: Avda. Artigas Nº 752 - Fax 219 0315 • REPUESTOS: Avda. Artigas Nº 1945 - Tel.: 219 0770/4

SUCURSAL CIUDAD DEL ESTE: Ruta Internacional Nº 7, Km 5 - Tel.: (061) 572 316/8 570 443 - SUCURSAL SANTA RITA: Tel.: 0673 20151

4.2 Flujo proyectado con indicación de los supuestos y base de las proyecciones. (*) PERIODOS COMPRENDIDOS ENTRE LOS AÑOS 2011 Y 2020 (EXPRESADO EN DOLARES AMERICANOS)

Valores en USD						
	AÑO 2011	AÑO 2012	AÑO 2013	AÑO 2014	AÑO 2015	AÑO 2016
Cantidad Vendida - Unidades	1.126	1.183	1.242	1.304	1.369	1.438
Monto de Venta Unidades	41.229.480	43.290.954	45.455.502	47.728.277	50.114.690	52.620.425
Otras Ventas	13.513.986	14.189.686	14.899.170	15.644.129	16.426.335	17.247.652
Total de ventas	54.743.466	57.480.640	60.354.672	63.372.405	66.541.025	69.868.077
Disponibilidad al inicio del periodo	2.000.000	1.828.197	2.753.471	2.745.590	3.120.317	2.311.367
Ingresos Operacionales	45.570.262	47.639.755	49.985.164	52.484.422	55.108.643	57.864.076
Recursos Financieros	21.513.291	21.841.752	18.786.636	19.148.764	19.528.999	19.928.245
Recursos Totales	67.083.554	69.481.507	68.771.800	71.633.186	74.637.642	77.792.320
Gastos Administrativos y de Ventas	11.000.000	11.330.000	11.669.900	12.019.997	12.380.597	12.752.015
Compromisos Bancarios	13.881.034	10.353.563	10.410.775	11.986.358	11.986.358	11.986.358
Bonos - Capital e Intereses	2.959.027	6.997.529	7.002.876	3.289.763	4.919.178	3.000.000
Compras	39.415.296	39.875.141	39.696.130	43.962.343	46.160.460	50.065.467
Compromisos y Egresos	67.255.357	68.556.233	68.779.681	71.258.460	75.446.592	77.803.840
Resultado al Fin del Periodo	1.828.197	2.753.471	2.745.590	3.120.317	2.311.367	2.299.847

Valores en USD				
	AÑO 2017	AÑO 2018	AÑO 2019	AÑO 2020
Cantidad Vendida - Unidades	1.510	1.585	1.664	1.747
Monto de Venta Unidades	55.251.446	58.014.019	60.914.719	63.960.455
Otras Ventas	18.110.034	19.015.536	19.966.313	19.966.313
Total de ventas	73.361.480	77.029.554	80.881.032	83.926.768
Disponibilidad al inicio del periodo	2.299.847	2.828.887	3.346.853	3.275.601
Ingresos Operacionales	60.757.279	63.795.143	66.724.284	69.452.746
Recursos Financieros	17.461.434	14.438.381	12.013.814	11.413.775
Recursos Totales	78.218.714	78.233.524	78.738.098	80.866.521
Gastos Administrativos y de Ventas	13.134.575	13.528.613	13.934.471	14.352.505
Compromisos Bancarios	11.986.358	8.989.768	5.854.834	3.776.900
Bonos - Capital e Intereses	-	-	-	-
Compras	52.568.741	55.197.178	59.020.045	63.229.344
Compromisos y Egresos	77.689.674	77.715.559	78.809.350	81.358.749
Resultado al Fin del Periodo	2.828.887	3.346.853	3.275.601	2.783.372

Bases y Premisas del Flujo de Caja

- 1- Basado en volumen y estructura de Ventas Año - 2010
- 2- Incremento anual de ventas de unidades del 5%
- 3- No consideramos incremento de precio de las unidades expresadas en USD
- 4- Incremento anual de Gastos Administrativos y de Ventas del 3%
- 5- Financiamiento de las Ventas del 50%
- 6- Se contempla colocación de los Bonos por valor de USD 10.000.000 de los 12.000.000 autorizados por el P.E.G.
- 7- Margen de contribución: 28% (global)
- 8- Tasa de interés de corto plazo: 7%
- 9- Tasa de Interes de los Bonos: 10%

Vencen: USD 3.000.000 en 2015 y USD 3.000.000 en 2016
 Vencen: USD 1.500.000 en 2014 y USD 1.500.000 en 2015
 Vencen: USD 500.000 en 2013 y USD 500.000 en 2014

RIEDER & CIA. S.A.C.I.

RIEDER & CIA. S.A.C.I.

ASUNCIÓN - PARAGUAY

4.3 Ratios y otras variables de los últimos tres ejercicios cerrados .

Datos/Ratios	2009	2010	2011
Ingresos Operativos Netos	182.231.602.298	226.927.766.226	268.736.526.527
Resultados Netos	14.321.458.454	17.340.673.241	20.321.951.425
Pasivo Total	138.669.105.042	176.786.232.895	190.086.994.194
Deudas Financieras	52.753.084.969	57.606.640.000	45.546.648.000
Margen líquido			
(Resultado Neto/Ingresos Operativos Netos)	8%	8%	8%
Rentabilidad del Activo			
(Resultado Neto/Activo Total)	5%	5%	6%
Rentabilidad del Patrimonio			
(Resultado Neto/Patrimonio Neto)	10%	11%	12%
Liquidez corriente			
(Activo Corriente/Pasivo Corriente)	2,6	2,0	1,7
Ratio de Prueba Ácida			
[(Activo Corriente – Bienes de Cambio)/Pasivo Corriente]	1,5	1,0	0,9
Apalancamiento respecto al Activo			
(Pasivo Total/Activo Total)	0,5	0,5	0,5
Apalancamiento respecto al Patrimonio			
(Pasivo Total/Patrimonio Neto)	1,0	1,1	1,1
Inmovilizacion			
(Activo no corriente/activo total)	0,2	0,3	0,3
Rotacion de Existencia			
(Ingresos Operativos Netos/Existencias)	2,0		2,2
Periodo Promedio de Cobranza			
Cuentas por Cobrar/(Ventas/360)	197		208

RIEDER & CIA. S.A.C.I.

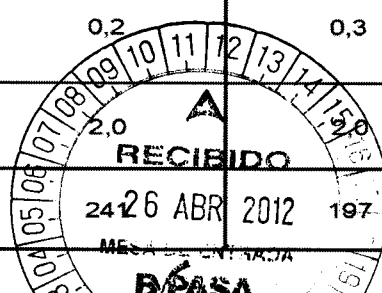

RIEDER & CIA. S.A.C.I.

ASUNCIÓN - PARAGUAY

4.4 Deudas Financieras: Bancarias, Bursátiles y otras deudas financieras (Se adjunta a este Prospecto el Informe del Síndico de Rieder Cía. SACI al 31-12-2011)

4.5 Deudas privilegiadas, garantías prendarias o hipotecarias a favor de terceros: Rieder y Cía. SACI no posee deudas privilegiadas, garantías prendarias o hipotecarias a favor de terceros.

Trayectoria en el Mercado Bursátil.

5.1 Año de ingreso: 2005

5.2 Registro en Bolsas: Resolución CNV N° 831/05
Resolución BVPASA N° 590/05

5.3 Categoría bajo la cual fue registrada: SAE (Sociedad Anónima Emisora)

5.4 Cuadro resumen de todas las emisiones:

N°	Resolución CNV N°	Fecha	Serie	Moneda	Monto Emérito	Monto Colocado	Saldo a Colocar	Monto Vencido y Pagado	Saldo a Vencer
1	CNV N° 831/05	18/01/2005	I	Dólares Americanos	2.500.000,00	2.500.000,00	0,00	2.500.000,00	0,00
2	CNV N° 964/06	04/08/2006	I	Dólares Americanos	5.000.000,00	5.000.000,00	0,00	5.000.000,00	0,00
3	CNV N° 1106/08	16/04/2008	III	Dólares Americanos	4.399.000,00	4.399.000,00	0	970.000,00	3.429.000,00
4	CNV N° 1106/08	16/04/2008	N	Guaraníes	3.401.000.000	3.401.000.000	0	3.401.000.000	0
5	CNV N° 1163/08	19/12/2008	V	Dólares Americanos	10.000.000,00	10.000.000,00	0,00	2.504.000,00	7.496.000,00
6	CNV N° 1328/10	29/12/2010	VI	Dólares Americanos	12.000.000,00	5.500.000,00	6.500.000,00	-	5.500.000,00

5.5 Detalle de las emisiones vigentes.

Títulos de Renta Fija: Se adjunta a este prospecto, el calendario de pagos de las emisiones vigentes de Rieder y Cía. SACI. (Ver informe Anexo "K" al 31-03-2012).

Títulos de Renta Variable: Rieder y Cía. SACI no posee emisiones de Renta Variable.

5.6 Antecedentes de suspensiones/prohibiciones: RIEDER & CIA SACI no posee antecedentes en suspensiones ni prohibiciones en el Mercado de Valores del Paraguay.

RIEDER & CIA. S.A.C.I.



RIEDER & CIA S.A.C.I.

Anexo K - Rieder Marzo/2012- SEN

Emisor	Serie	Comitente	Fecha Vencimiento	% Amortización	Amortización	Tasa de Interés	Interés	Consolidado	Títulos Colocados	Total	Estado
RIEDER & CIA. S.A.C.I.	PYRIOF3022	206	25/04/2011	0,0000 %	0,00	8,00 %	2,104	2,104	50	1052,00	Acreditado
RIEDER & CIA. S.A.C.I.	PYRIOF3022	207	25/04/2011	0,0000 %	0,00	8,00 %	2,104	2,104	1	2104	Acreditado
RIEDER & CIA. S.A.C.I.	PYRIOF3022	208	25/04/2011	0,0000 %	0,00	8,00 %	2,104	2,104	2	4208	Acreditado
RIEDER & CIA. S.A.C.I.	PYRIOF3022	211	25/04/2011	0,0000 %	0,00	8,00 %	2,104	2,104	20	42080	Acreditado
RIEDER & CIA. S.A.C.I.	PYRIOF3022	212	25/04/2011	0,0000 %	0,00	8,00 %	2,104	2,104	100	214040	Acreditado
RIEDER & CIA. S.A.C.I.	PYRIOF3022	229	25/04/2011	0,0000 %	0,00	8,00 %	2,104	2,104	25	52600	Acreditado
RIEDER & CIA. S.A.C.I.	PYRIOF3022	257	25/04/2011	0,0000 %	0,00	8,00 %	2,104	2,104	50	105200	Acreditado
RIEDER & CIA. S.A.C.I.	PYRIOF3022	266	25/04/2011	0,0000 %	0,00	8,00 %	2,104	2,104	29	61016	Acreditado
RIEDER & CIA. S.A.C.I.	PYRIOF3022	295	25/04/2011	0,0000 %	0,00	8,00 %	2,104	2,104	80	168320	Acreditado
RIEDER & CIA. S.A.C.I.	PYRIOF3022	298	25/04/2011	0,0000 %	0,00	8,00 %	2,104	2,104	2	4208	Acreditado
RIEDER & CIA. S.A.C.I.	PYRIOF3022	303	25/04/2011	0,0000 %	0,00	8,00 %	2,104	2,104	500	1052000	Acreditado
RIEDER & CIA. S.A.C.I.	PYRIOF3022	306	25/04/2011	0,0000 %	0,00	8,00 %	2,104	2,104	81	170424	Acreditado
RIEDER & CIA. S.A.C.I.	PYRIOF3022	206	25/07/2011	0,0000 %	0,00	8,00 %	19,95	19,95	50	99750	Acreditado
RIEDER & CIA. S.A.C.I.	PYRIOF3022	207	25/07/2011	0,0000 %	0,00	8,00 %	19,95	19,95	1	1995	Acreditado
RIEDER & CIA. S.A.C.I.	PYRIOF3022	208	25/07/2011	0,0000 %	0,00	8,00 %	19,95	19,95	2	3990	Acreditado
RIEDER & CIA. S.A.C.I.	PYRIOF3022	211	25/07/2011	0,0000 %	0,00	8,00 %	19,95	19,95	20	39900	Acreditado
RIEDER & CIA. S.A.C.I.	PYRIOF3022	212	25/07/2011	0,0000 %	0,00	8,00 %	19,95	19,95	100	219450	Acreditado
RIEDER & CIA. S.A.C.I.	PYRIOF3022	229	25/07/2011	0,0000 %	0,00	8,00 %	19,95	19,95	25	49875	Acreditado
RIEDER & CIA. S.A.C.I.	PYRIOF3022	239	25/07/2011	0,0000 %	0,00	8,00 %	19,95	19,95	50	99750	Acreditado
RIEDER & CIA. S.A.C.I.	PYRIOF3022	257	25/07/2011	0,0000 %	0,00	8,00 %	19,95	19,95	50	99750	Acreditado
RIEDER & CIA. S.A.C.I.	PYRIOF3022	266	25/07/2011	0,0000 %	0,00	8,00 %	19,95	19,95	29	57855	Acreditado
RIEDER & CIA. S.A.C.I.	PYRIOF3022	295	25/07/2011	0,0000 %	0,00	8,00 %	19,95	19,95	80	159600	Acreditado
RIEDER & CIA. S.A.C.I.	PYRIOF3022	298	25/07/2011	0,0000 %	0,00	8,00 %	19,95	19,95	2	3990	Acreditado
RIEDER & CIA. S.A.C.I.	PYRIOF3022	303	25/07/2011	0,0000 %	0,00	8,00 %	19,95	19,95	500	997500	Acreditado
RIEDER & CIA. S.A.C.I.	PYRIOF3022	306	25/07/2011	0,0000 %	0,00	8,00 %	19,95	19,95	81	161595	Acreditado
RIEDER & CIA. S.A.C.I.	PYRIOF3022	206	25/10/2011	0,0000 %	0,00	8,00 %	20,16	20,16	50	100800	Acreditado
RIEDER & CIA. S.A.C.I.	PYRIOF3022	207	25/10/2011	0,0000 %	0,00	8,00 %	20,16	20,16	1	2016	Acreditado
RIEDER & CIA. S.A.C.I.	PYRIOF3022	208	25/10/2011	0,0000 %	0,00	8,00 %	20,16	20,16	2	4032	Acreditado
RIEDER & CIA. S.A.C.I.	PYRIOF3022	211	25/10/2011	0,0000 %	0,00	8,00 %	20,16	20,16	20	40320	Acreditado
RIEDER & CIA. S.A.C.I.	PYRIOF3022	212	25/10/2011	0,0000 %	0,00	8,00 %	20,16	20,16	100	2121760	Acreditado
RIEDER & CIA. S.A.C.I.	PYRIOF3022	229	25/10/2011	0,0000 %	0,00	8,00 %	20,16	20,16	25	50400	Acreditado
RIEDER & CIA. S.A.C.I.	PYRIOF3022	239	25/10/2011	0,0000 %	0,00	8,00 %	20,16	20,16	50	100800	Acreditado
RIEDER & CIA. S.A.C.I.	PYRIOF3022	257	25/10/2011	0,0000 %	0,00	8,00 %	20,16	20,16	50	100800	Acreditado
RIEDER & CIA. S.A.C.I.	PYRIOF3022	266	25/10/2011	0,0000 %	0,00	8,00 %	20,16	20,16	29	58464	Acreditado
RIEDER & CIA. S.A.C.I.	PYRIOF3022	295	25/10/2011	0,0000 %	0,00	8,00 %	20,16	20,16	80	161280	Acreditado
RIEDER & CIA. S.A.C.I.	PYRIOF3022	298	25/10/2011	0,0000 %	0,00	8,00 %	20,16	20,16	2	4032	Acreditado
RIEDER & CIA. S.A.C.I.	PYRIOF3022	303	25/10/2011	0,0000 %	0,00	8,00 %	20,16	20,16	500	1008000	Acreditado
RIEDER & CIA. S.A.C.I.	PYRIOF3022	306	25/10/2011	0,0000 %	0,00	8,00 %	20,16	20,16	81	163296	Acreditado
RIEDER & CIA. S.A.C.I.	PYRIOF3022	206	25/01/2012	0,0000 %	0,00	8,00 %	20,16	20,16	50	100800	Acreditado
RIEDER & CIA. S.A.C.I.	PYRIOF3022	207	25/01/2012	0,0000 %	0,00	8,00 %	20,16	20,16	1	2016	Acreditado
RIEDER & CIA. S.A.C.I.	PYRIOF3022	208	25/01/2012	0,0000 %	0,00	8,00 %	20,16	20,16	2	4032	Acreditado
RIEDER & CIA. S.A.C.I.	PYRIOF3022	211	25/01/2012	0,0000 %	0,00	8,00 %	20,16	20,16	20	40320	Acreditado
RIEDER & CIA. S.A.C.I.	PYRIOF3022	212	25/01/2012	0,0000 %	0,00	8,00 %	20,16	20,16	100	2121760	Acreditado



RIEDER & CIA. S.A.C.I.



• Casa Central: Avda. Arriagas N° 1945, Asunción, P.O. BOX 588 - Tel: 214 114 (R.A) Fax: (021) 212 021 - e-mail: rieder@rieder.net.py - www.rieder.com.py
 • Show Room Renault, Volvo, Rieder Usados: Avda. Arriagas N° 1945, Asunción, P.O. BOX 588 - Tel: 214 114 (R.A) • Sección Repuestos, Taller Automóviles Yohan y Renault, 200 219
 • Camiones Tractores y Equipos Pesados: Avda. Arriagas N° 1945, Asunción, P.O. BOX 588 - Tel: 214 114 (R.A) • Sección Fletes y Logística: Avda. Arriagas N° 1945, Asunción, P.O. BOX 588 - Tel: 214 114 (R.A) • Sección Fletes y Logística: Avda. Arriagas N° 1945, Asunción, P.O. BOX 588 - Tel: 214 114 (R.A)
 • Suc. Ciudad del Este: Ruta 1, Ciudad del Este, Paraguay - Tel: (595) 91 316161 • Suc. San Pedro: Ruta 1, San Pedro, Paraguay - Tel: (595) 91 316161 • Suc. Itaipu: Ruta 1, Itaipu, Paraguay - Tel: (595) 91 316161 • Suc. Foz de Iguazú: Ruta 1, Foz de Iguazú, Paraguay - Tel: (595) 91 316161 • Suc. Encarnación: Avda. Rodríguez de Francia esq. Caballero. Tel.: (071) 200 224 / 205 416.
 • Suc. Asunción: Avda. Arriagas N° 1945, Asunción, P.O. BOX 588 - Tel: 214 114 (R.A) • Suc. Itaipu: Ruta 1, Itaipu, Paraguay - Tel: (595) 91 316161 • Suc. Foz de Iguazú: Ruta 1, Foz de Iguazú, Paraguay - Tel: (595) 91 316161 • Suc. Encarnación: Avda. Rodríguez de Francia esq. Caballero. Tel.: (071) 200 224 / 205 416.

RIEDER & CIA S.A.C.I.

Anexo K - Rieder Marzo/2012- SEN

Emisor	Serie	Comitente	Fecha Vencimiento	% Amortización	Tasa de Interes	Interes	Consolidado	Títulos Colocados	Total	Estado
RIEDER & CIA. S.A.C.I.	PYRIO2F3022	229	25/07/2012	0,0000 %	8,00 %	20,16	20,16	25	504,00	Acreditado
RIEDER & CIA. S.A.C.I.	PYRIO2F3022	239	25/07/2012	0,0000 %	8,00 %	20,16	20,16	50	1.008,00	Acreditado
RIEDER & CIA. S.A.C.I.	PYRIO2F3022	257	25/07/2012	0,0000 %	8,00 %	20,16	20,16	50	1.008,00	Acreditado
RIEDER & CIA. S.A.C.I.	PYRIO2F3022	266	25/07/2012	0,0000 %	8,00 %	20,16	20,16	29	584,64	Acreditado
RIEDER & CIA. S.A.C.I.	PYRIO2F3022	295	25/07/2012	0,0000 %	8,00 %	20,16	20,16	80	1.612,80	Acreditado
RIEDER & CIA. S.A.C.I.	PYRIO2F3022	298	25/07/2012	0,0000 %	8,00 %	20,16	20,16	2	40,32	Acreditado
RIEDER & CIA. S.A.C.I.	PYRIO2F3022	303	25/07/2012	0,0000 %	8,00 %	20,16	20,16	500	10.080,00	Acreditado
RIEDER & CIA. S.A.C.I.	PYRIO2F3022	306	25/07/2012	0,0000 %	8,00 %	20,16	20,16	81	1.632,96	Acreditado
RIEDER & CIA. S.A.C.I.	PYRIO2F2444	68	25/04/2011	0,0000 %	7,00 %	18,41	18,41	10	184,10	Acreditado
RIEDER & CIA. S.A.C.I.	PYRIO2F2444	160	25/04/2011	0,0000 %	7,00 %	18,41	18,41	10	184,10	Acreditado
RIEDER & CIA. S.A.C.I.	PYRIO2F2444	208	25/04/2011	0,0000 %	7,00 %	18,41	18,41	2	36,82	Acreditado
RIEDER & CIA. S.A.C.I.	PYRIO2F2444	210	25/04/2011	0,0000 %	7,00 %	18,41	18,41	50	920,50	Acreditado
RIEDER & CIA. S.A.C.I.	PYRIO2F2444	213	25/04/2011	0,0000 %	7,00 %	18,41	18,41	2	36,82	Acreditado
RIEDER & CIA. S.A.C.I.	PYRIO2F2444	223	25/04/2011	0,0000 %	7,00 %	18,41	18,41	24	441,84	Acreditado
RIEDER & CIA. S.A.C.I.	PYRIO2F2444	224	25/04/2011	0,0000 %	7,00 %	18,41	18,41	10	184,10	Acreditado
RIEDER & CIA. S.A.C.I.	PYRIO2F2444	231	25/04/2011	0,0000 %	7,00 %	18,41	18,41	50	920,50	Acreditado
RIEDER & CIA. S.A.C.I.	PYRIO2F2444	233	25/04/2011	0,0000 %	7,00 %	18,41	18,41	25	460,25	Acreditado
RIEDER & CIA. S.A.C.I.	PYRIO2F2444	259	25/04/2011	0,0000 %	7,00 %	18,41	18,41	20	368,20	Acreditado
RIEDER & CIA. S.A.C.I.	PYRIO2F2444	299	25/04/2011	0,0000 %	7,00 %	18,41	18,41	12	220,92	Acreditado
RIEDER & CIA. S.A.C.I.	PYRIO2F2444	308	25/04/2011	0,0000 %	7,00 %	18,41	18,41	20	368,20	Acreditado
RIEDER & CIA. S.A.C.I.	PYRIO2F2444	309	25/04/2011	0,0000 %	7,00 %	18,41	18,41	5	92,05	Acreditado
RIEDER & CIA. S.A.C.I.	PYRIO2F2444	316	25/04/2011	0,0000 %	7,00 %	18,41	18,41	5	92,05	Acreditado
RIEDER & CIA. S.A.C.I.	PYRIO2F2444	317	25/04/2011	0,0000 %	7,00 %	18,41	18,41	3	55,23	Acreditado
RIEDER & CIA. S.A.C.I.	PYRIO2F2444	318	25/04/2011	0,0000 %	7,00 %	18,41	18,41	3	55,23	Acreditado
RIEDER & CIA. S.A.C.I.	PYRIO2F2444	319	25/04/2011	0,0000 %	7,00 %	18,41	18,41	2	36,82	Acreditado
RIEDER & CIA. S.A.C.I.	PYRIO2F2444	320	25/04/2011	0,0000 %	7,00 %	18,41	18,41	15	276,15	Acreditado
RIEDER & CIA. S.A.C.I.	PYRIO2F2444	366	25/07/2011	0,0000 %	7,00 %	17,45	17,45	10	174,50	Acreditado
RIEDER & CIA. S.A.C.I.	PYRIO2F2444	148	25/07/2011	0,0000 %	7,00 %	17,45	17,45	10	174,50	Acreditado
RIEDER & CIA. S.A.C.I.	PYRIO2F2444	150	25/07/2011	0,0000 %	7,00 %	17,45	17,45	40	698,00	Acreditado
RIEDER & CIA. S.A.C.I.	PYRIO2F2444	208	25/07/2011	0,0000 %	7,00 %	17,45	17,45	2	34,90	Acreditado
RIEDER & CIA. S.A.C.I.	PYRIO2F2444	210	25/07/2011	0,0000 %	7,00 %	17,45	17,45	50	872,50	Acreditado
RIEDER & CIA. S.A.C.I.	PYRIO2F2444	213	25/07/2011	0,0000 %	7,00 %	17,45	17,45	2	34,90	Acreditado
RIEDER & CIA. S.A.C.I.	PYRIO2F2444	223	25/07/2011	0,0000 %	7,00 %	17,45	17,45	24	418,80	Acreditado
RIEDER & CIA. S.A.C.I.	PYRIO2F2444	224	25/07/2011	0,0000 %	7,00 %	17,45	17,45	10	174,50	Acreditado
RIEDER & CIA. S.A.C.I.	PYRIO2F2444	227	25/07/2011	0,0000 %	7,00 %	17,45	17,45	3	52,35	Acreditado
RIEDER & CIA. S.A.C.I.	PYRIO2F2444	231	25/07/2011	0,0000 %	7,00 %	17,45	17,45	50	872,50	Acreditado
RIEDER & CIA. S.A.C.I.	PYRIO2F2444	233	25/07/2011	0,0000 %	7,00 %	17,45	17,45	25	436,25	Acreditado
RIEDER & CIA. S.A.C.I.	PYRIO2F2444	259	25/07/2011	0,0000 %	7,00 %	17,45	17,45	20	349,00	Acreditado
RIEDER & CIA. S.A.C.I.	PYRIO2F2444	299	25/07/2011	0,0000 %	7,00 %	17,45	17,45	12	209,40	Acreditado
RIEDER & CIA. S.A.C.I.	PYRIO2F2444	308	25/07/2011	0,0000 %	7,00 %	17,45	17,45	20	349,00	Acreditado
RIEDER & CIA. S.A.C.I.	PYRIO2F2444	309	25/07/2011	0,0000 %	7,00 %	17,45	17,45	5	87,25	Acreditado
RIEDER & CIA. S.A.C.I.	PYRIO2F2444	316	25/07/2011	0,0000 %	7,00 %	17,45	17,45	5	87,25	Acreditado
RIEDER & CIA. S.A.C.I.	PYRIO2F2444	317	25/07/2011	0,0000 %	7,00 %	17,45	17,45	3	52,35	Acreditado



Rueda
RIEDER & CIA. S.A.C.I.



Casa Central: Avda. Artigas N° 1945, Asunción, P.O. BOX 586. Tel: 214.114 (R.A.) Fax: (021) 212.021 - e-mail: rieder@rieder.net.py - www.rieder.com.py
 Show Room Renault, Volvo, Rieder Usados: Avda. Artigas N° 945 Tel: 214.114 (R.A.) • Sección Repuestos, Taller Automóviles Volvo y Renault, Taller
 Camiones Tractores y Equipos: Cmc. Ciudad del Este, Ruta 14 Km 14 (R.A.) Rieder Internet, Siemens - Avda. Herly Avda. Artigas (R.A.) Tel: 230.277
 Rieder & Cia. S.A.C.I. - Suc. Itapúa: Avda. Itapúa N° 717 (R.A.) Tel: 231.953 • Suc. San Ricardo: Ruta 6 Km. 230 Tel: (051) 233.043 / 233.044 /
 220.115 • Suc. Katterly (Caceres): Avda. Las Rusadas N° 630 Tel: (067) 234.038 • Suc. Luque: Avda. Itapúa N° 234 Tel: (051) 233.043 / 233.044 /
 253.267 • Suc. Encarnación: Avda. Rodríguez de Francia esq. Caballero. Tel: (071) 200.224 / 205.416.

RIEDER & CIA S.A.C.I.

Anexo K - Rieder Marzo/2012- SEN

Emisor	Serie	Comitente	Fecha Vencimiento	% Amortización	Amortización	Tasa de Interes	Interes	Consolidado	Títulos Colocados	Total	Estado
RIEDER & CIA. S.A.C.I.	PYR1E02F2444	319	25/07/2011	0,0000 %	0,00	7,00 %	17,45	17,45	2	34,90	Acreditado
RIEDER & CIA. S.A.C.I.	PYR1E02F2444	320	25/07/2011	0,0000 %	0,00	7,00 %	17,45	17,45	15	26175	Acreditado
RIEDER & CIA. S.A.C.I.	PYR1E02F2444	324	25/07/2011	0,0000 %	0,00	7,00 %	17,45	17,45	10	174,50	Acreditado
RIEDER & CIA. S.A.C.I.	PYR1E02F2444	398	25/07/2011	0,0000 %	0,00	7,00 %	17,45	17,45	5	87,25	Acreditado
RIEDER & CIA. S.A.C.I.	PYR1E02F2444	530	25/07/2011	0,0000 %	0,00	7,00 %	17,45	17,45	25	436,25	Acreditado
RIEDER & CIA. S.A.C.I.	PYR1E02F2444	689	25/07/2011	0,0000 %	0,00	7,00 %	17,45	17,45	20	349,00	Acreditado
RIEDER & CIA. S.A.C.I.	PYR1E02F2444	66	25/10/2011	0,0000 %	0,00	7,00 %	17,64	17,64	10	176,40	Acreditado
RIEDER & CIA. S.A.C.I.	PYR1E02F2444	86	25/10/2011	0,0000 %	0,00	7,00 %	17,64	17,64	20	352,80	Acreditado
RIEDER & CIA. S.A.C.I.	PYR1E02F2444	148	25/10/2011	0,0000 %	0,00	7,00 %	17,64	17,64	10	176,40	Acreditado
RIEDER & CIA. S.A.C.I.	PYR1E02F2444	150	25/10/2011	0,0000 %	0,00	7,00 %	17,64	17,64	40	705,60	Acreditado
RIEDER & CIA. S.A.C.I.	PYR1E02F2444	208	25/10/2011	0,0000 %	0,00	7,00 %	17,64	17,64	3	52,92	Acreditado
RIEDER & CIA. S.A.C.I.	PYR1E02F2444	210	25/10/2011	0,0000 %	0,00	7,00 %	17,64	17,64	50	882,00	Acreditado
RIEDER & CIA. S.A.C.I.	PYR1E02F2444	218	25/10/2011	0,0000 %	0,00	7,00 %	17,64	17,64	2	35,28	Acreditado
RIEDER & CIA. S.A.C.I.	PYR1E02F2444	223	25/10/2011	0,0000 %	0,00	7,00 %	17,64	17,64	24	423,36	Acreditado
RIEDER & CIA. S.A.C.I.	PYR1E02F2444	224	25/10/2011	0,0000 %	0,00	7,00 %	17,64	17,64	10	176,40	Acreditado
RIEDER & CIA. S.A.C.I.	PYR1E02F2444	227	25/10/2011	0,0000 %	0,00	7,00 %	17,64	17,64	3	52,92	Acreditado
RIEDER & CIA. S.A.C.I.	PYR1E02F2444	231	25/10/2011	0,0000 %	0,00	7,00 %	17,64	17,64	50	882,00	Acreditado
RIEDER & CIA. S.A.C.I.	PYR1E02F2444	233	25/10/2011	0,0000 %	0,00	7,00 %	17,64	17,64	25	441,00	Acreditado
RIEDER & CIA. S.A.C.I.	PYR1E02F2444	259	25/10/2011	0,0000 %	0,00	7,00 %	17,64	17,64	20	352,80	Acreditado
RIEDER & CIA. S.A.C.I.	PYR1E02F2444	281	25/10/2011	0,0000 %	0,00	7,00 %	17,64	17,64	10	176,40	Acreditado
RIEDER & CIA. S.A.C.I.	PYR1E02F2444	289	25/10/2011	0,0000 %	0,00	7,00 %	17,64	17,64	12	211,68	Acreditado
RIEDER & CIA. S.A.C.I.	PYR1E02F2444	303	25/10/2011	0,0000 %	0,00	7,00 %	17,64	17,64	584	9.948,96	Acreditado
RIEDER & CIA. S.A.C.I.	PYR1E02F2444	308	25/10/2011	0,0000 %	0,00	7,00 %	17,64	17,64	20	352,80	Acreditado
RIEDER & CIA. S.A.C.I.	PYR1E02F2444	309	25/10/2011	0,0000 %	0,00	7,00 %	17,64	17,64	14	248,96	Acreditado
RIEDER & CIA. S.A.C.I.	PYR1E02F2444	318	25/10/2011	0,0000 %	0,00	7,00 %	17,64	17,64	5	88,20	Acreditado
RIEDER & CIA. S.A.C.I.	PYR1E02F2444	317	25/10/2011	0,0000 %	0,00	7,00 %	17,64	17,64	3	52,92	Acreditado
RIEDER & CIA. S.A.C.I.	PYR1E02F2444	318	25/10/2011	0,0000 %	0,00	7,00 %	17,64	17,64	3	52,92	Acreditado
RIEDER & CIA. S.A.C.I.	PYR1E02F2444	319	25/10/2011	0,0000 %	0,00	7,00 %	17,64	17,64	2	35,28	Acreditado
RIEDER & CIA. S.A.C.I.	PYR1E02F2444	320	25/10/2011	0,0000 %	0,00	7,00 %	17,64	17,64	15	264,60	Acreditado
RIEDER & CIA. S.A.C.I.	PYR1E02F2444	324	25/10/2011	0,0000 %	0,00	7,00 %	17,64	17,64	10	176,40	Acreditado
RIEDER & CIA. S.A.C.I.	PYR1E02F2444	398	25/10/2011	0,0000 %	0,00	7,00 %	17,64	17,64	5	88,20	Acreditado
RIEDER & CIA. S.A.C.I.	PYR1E02F2444	530	25/10/2011	0,0000 %	0,00	7,00 %	17,64	17,64	25	441,00	Acreditado
RIEDER & CIA. S.A.C.I.	PYR1E02F2444	689	25/10/2011	0,0000 %	0,00	7,00 %	17,64	17,64	20	352,80	Acreditado
RIEDER & CIA. S.A.C.I.	PYR1E02F2444	740	25/10/2011	0,0000 %	0,00	7,00 %	17,64	17,64	5	88,20	Acreditado
RIEDER & CIA. S.A.C.I.	PYR1E02F2444	754	25/10/2011	0,0000 %	0,00	7,00 %	17,64	17,64	10	176,40	Acreditado
RIEDER & CIA. S.A.C.I.	PYR1E02F2444	802	25/10/2011	0,0000 %	0,00	7,00 %	17,64	17,64	10	176,40	Acreditado
RIEDER & CIA. S.A.C.I.	PYR1E02F2444	86	25/01/2012	0,0000 %	0,00	7,00 %	17,64	17,64	10	176,40	Acreditado
RIEDER & CIA. S.A.C.I.	PYR1E02F2444	86	25/01/2012	0,0000 %	0,00	7,00 %	17,64	17,64	20	352,80	Acreditado
RIEDER & CIA. S.A.C.I.	PYR1E02F2444	148	25/01/2012	0,0000 %	0,00	7,00 %	17,64	17,64	10	176,40	Acreditado
RIEDER & CIA. S.A.C.I.	PYR1E02F2444	150	25/01/2012	0,0000 %	0,00	7,00 %	17,64	17,64	40	705,60	Acreditado
RIEDER & CIA. S.A.C.I.	PYR1E02F2444	208	25/01/2012	0,0000 %	0,00	7,00 %	17,64	17,64	3	52,92	Acreditado
RIEDER & CIA. S.A.C.I.	PYR1E02F2444	210	25/01/2012	0,0000 %	0,00	7,00 %	17,64	17,64	50	882,00	Acreditado

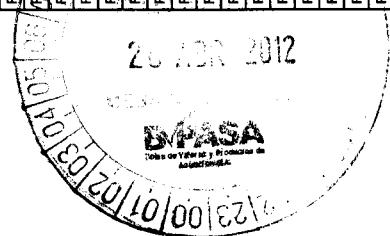

RIEDER & CIA. S.A.C.I.



• Casa Central: Avda. Arica Nº 1945, Asunción, P.O. BOX 586 - Tel: 214 114 (R.A) Fax: (021) 212 021 - e-mail: rieder@rieder.net.py - www.rieder.com.py
 • Show Room Renault, Volvo, Rieder Usados: Avda. Arica Nº 1945 Tel: 214 114 (R.A) • Sección Repuestos, Taller Automóviles Volvo y Renault, Taller Camiones y Equipos Pesados: Avda. Arica Nº 1945 Tel: 214 114 (R.A) Rieder Internet, Siemens, Xcde, PerCy Avda. Arica Nº 1945 Tel: 214 114 (R.A) • Suc. Ciudad del Este: Avda. Italia Terminal, Nº 214 114 (R.A) • Suc. Santa Rita: Avda. G. Km. 100, Tel: (087) 231 227
 • Suc. Itaipu: Avda. de la Paz, Itaipu, Tel: (087) 231 227 • Suc. San Juan: Avda. de la Paz, San Juan, Tel: (087) 231 227 • Suc. Loma Plata (Itaipu): Av. Central 1315, Tel: (0492) 255 160 / 255 261 • Suc. Encarnación: Avda. Rodríguez de Francia esq. Caballero, Tel: (071) 200 224 / 205 416.

RIEDER & CIA S.A.C.I.

Anexo K - Rieder Marzo/2012- SEN

Emisor	Serie	Comitente	Fecha Vencimiento	% Amortización	Tasa de Interés	Interes	Consolidado	Títulos Colocados	Total	Estado
RIEDER & CIA. S.A.C.I.	PYRIE02F2444	213	25/07/2012	0,0000 %	7,00 %	17,64	17,64	2	35,28	Acreditado
RIEDER & CIA. S.A.C.I.	PYRIE02F2444	223	25/07/2012	0,0000 %	7,00 %	17,64	17,64	24	423,36	Acreditado
RIEDER & CIA. S.A.C.I.	PYRIE02F2444	224	25/07/2012	0,0000 %	7,00 %	17,64	17,64	8	141,2	Acreditado
RIEDER & CIA. S.A.C.I.	PYRIE02F2444	227	25/07/2012	0,0000 %	7,00 %	17,64	17,64	3	52,92	Acreditado
RIEDER & CIA. S.A.C.I.	PYRIE02F2444	231	25/07/2012	0,0000 %	7,00 %	17,64	17,64	50	882,00	Acreditado
RIEDER & CIA. S.A.C.I.	PYRIE02F2444	233	25/07/2012	0,0000 %	7,00 %	17,64	17,64	25	441,00	Acreditado
RIEDER & CIA. S.A.C.I.	PYRIE02F2444	259	25/07/2012	0,0000 %	7,00 %	17,64	17,64	20	352,80	Acreditado
RIEDER & CIA. S.A.C.I.	PYRIE02F2444	281	25/07/2012	0,0000 %	7,00 %	17,64	17,64	10	176,40	Acreditado
RIEDER & CIA. S.A.C.I.	PYRIE02F2444	299	25/07/2012	0,0000 %	7,00 %	17,64	17,64	12	211,68	Acreditado
RIEDER & CIA. S.A.C.I.	PYRIE02F2444	303	25/07/2012	0,0000 %	7,00 %	17,64	17,64	564	9.948,96	Acreditado
RIEDER & CIA. S.A.C.I.	PYRIE02F2444	308	25/07/2012	0,0000 %	7,00 %	17,64	17,64	20	352,80	Acreditado
RIEDER & CIA. S.A.C.I.	PYRIE02F2444	309	25/07/2012	0,0000 %	7,00 %	17,64	17,64	14	246,96	Acreditado
RIEDER & CIA. S.A.C.I.	PYRIE02F2444	315	25/07/2012	0,0000 %	7,00 %	17,64	17,64	5	88,20	Acreditado
RIEDER & CIA. S.A.C.I.	PYRIE02F2444	317	25/07/2012	0,0000 %	7,00 %	17,64	17,64	3	52,92	Acreditado
RIEDER & CIA. S.A.C.I.	PYRIE02F2444	318	25/07/2012	0,0000 %	7,00 %	17,64	17,64	3	52,92	Acreditado
RIEDER & CIA. S.A.C.I.	PYRIE02F2444	319	25/07/2012	0,0000 %	7,00 %	17,64	17,64	2	35,28	Acreditado
RIEDER & CIA. S.A.C.I.	PYRIE02F2444	320	25/07/2012	0,0000 %	7,00 %	17,64	17,64	15	264,60	Acreditado
RIEDER & CIA. S.A.C.I.	PYRIE02F2444	324	25/07/2012	0,0000 %	7,00 %	17,64	17,64	10	176,40	Acreditado
RIEDER & CIA. S.A.C.I.	PYRIE02F2444	396	25/07/2012	0,0000 %	7,00 %	17,64	17,64	5	88,20	Acreditado
RIEDER & CIA. S.A.C.I.	PYRIE02F2444	530	25/07/2012	0,0000 %	7,00 %	17,64	17,64	25	441,00	Acreditado
RIEDER & CIA. S.A.C.I.	PYRIE02F2444	669	25/07/2012	0,0000 %	7,00 %	17,64	17,64	20	352,80	Acreditado
RIEDER & CIA. S.A.C.I.	PYRIE02F2444	740	25/07/2012	0,0000 %	7,00 %	17,64	17,64	5	88,20	Acreditado
RIEDER & CIA. S.A.C.I.	PYRIE02F2444	754	25/07/2012	0,0000 %	7,00 %	17,64	17,64	10	176,40	Acreditado
RIEDER & CIA. S.A.C.I.	PYRIE02F2444	802	25/07/2012	0,0000 %	7,00 %	17,64	17,64	2	35,28	Acreditado
RIEDER & CIA. S.A.C.I.	PYRIE02F2444	919	25/07/2011	0,0000 %	8,00 %	19,95	19,95	52	1.037,15	Acreditado
RIEDER & CIA. S.A.C.I.	PYRIE03F6823	239	25/07/2011	0,0000 %	8,00 %	19,95	19,95	2	39,89	Acreditado
RIEDER & CIA. S.A.C.I.	PYRIE03F6823	260	25/07/2011	0,0000 %	8,00 %	19,95	19,95	30	598,36	Acreditado
RIEDER & CIA. S.A.C.I.	PYRIE03F6823	262	25/07/2011	0,0000 %	8,00 %	19,95	19,95	102	2.034,41	Acreditado
RIEDER & CIA. S.A.C.I.	PYRIE03F6823	275	25/07/2011	0,0000 %	8,00 %	19,95	19,95	65	1.296,44	Acreditado
RIEDER & CIA. S.A.C.I.	PYRIE03F6823	306	25/07/2011	0,0000 %	8,00 %	19,95	19,95	25	498,63	Acreditado
RIEDER & CIA. S.A.C.I.	PYRIE03F6823	336	25/07/2011	0,0000 %	8,00 %	19,95	19,95	8	159,56	Acreditado
RIEDER & CIA. S.A.C.I.	PYRIE03F6823	344	25/07/2011	0,0000 %	8,00 %	19,95	19,95	20	398,90	Acreditado
RIEDER & CIA. S.A.C.I.	PYRIE03F6823	383	25/07/2011	0,0000 %	8,00 %	19,95	19,95	17	339,07	Acreditado
RIEDER & CIA. S.A.C.I.	PYRIE03F6823	486	25/07/2011	0,0000 %	8,00 %	19,95	19,95	10	199,45	Acreditado
RIEDER & CIA. S.A.C.I.	PYRIE03F6823	487	25/07/2011	0,0000 %	8,00 %	19,95	19,95	35	698,08	Acreditado
RIEDER & CIA. S.A.C.I.	PYRIE03F6823	591	25/07/2011	0,0000 %	8,00 %	19,95	19,95	20	398,90	Acreditado
RIEDER & CIA. S.A.C.I.	PYRIE03F6823	633	25/07/2011	0,0000 %	8,00 %	19,95	19,95	50	997,26	Acreditado
RIEDER & CIA. S.A.C.I.	PYRIE03F6823	635	25/07/2011	0,0000 %	8,00 %	19,95	19,95	35	698,08	Acreditado
RIEDER & CIA. S.A.C.I.	PYRIE03F6823	741	25/07/2011	0,0000 %	8,00 %	19,95	19,95	10	199,45	Acreditado
RIEDER & CIA. S.A.C.I.	PYRIE03F6823	32	25/10/2011	0,0000 %	8,00 %	20,16	20,16	50	1.006,22	Acreditado
RIEDER & CIA. S.A.C.I.	PYRIE03F6823	239	25/10/2011	0,0000 %	8,00 %	20,16	20,16	153	3.085,15	Acreditado
RIEDER & CIA. S.A.C.I.	PYRIE03F6823	260	25/10/2011	0,0000 %	8,00 %	20,16	20,16	4	80,66	Acreditado



RIEDERUSADOS Rieder Internet



RIEDER & CIA. S.A.C.I.

• Casa Central: Avda. Ariguanzá N° 1945, Asunción, P.O. BOX 586. Tel: 214 114 (R.A.) Fax: (021) 212 021 - e-mail: rieder@rieder.net.py - www.rieder.com.py
 • Show Room Renault, Volvo, Rieder Usuarios: Avda. Ariguanzá N° 945 Tel: 214 114 (R.A.) • Sección Repuestos, Taller Automotrices Volvo y Renault, Taller Camiones, Tractores y Equipos Pesados: Avda. Ariguanzá N° 1945 Tel: 214 114 (R.A.) Rieder Internet, Siemens Avda. Heray / Avda. Ariguanzá, 210 045 / e-mail: rieder@rieder.net.py • Suc. Ciudad del Este: Avda. Itaipu, 31918 Tel: (0973) 231 045 / 210 131 • Suc. Itaipu (Cameroon): Avda. de la Paz, 31918 Tel: (0973) 231 045 / 210 131 • Suc. Katioué (Cameroon): Avda. de la Paz, 31918 Tel: (0973) 231 045 / 210 131 • Suc. Encarnación: Avda. Rodríguez de Francia esq. Caballero. Tel: (071) 200 224 / 205 416.

RIEDER & CIA S.A.C.I.

Anexo K - Rieder Marzo/2012- SEN

Emisor	Serie	Comitente	Fecha Vencimiento	% Amortización	Amortización	Tasa de Interés	Interés	Consolidado	Títulos Colocados	Total	Estado
RIEDER & CIA. S.A.C.I.	PYRIE03F6823	262	25/10/2011	0,0000 %	0,00	8,00 %	20,15	20,15	30	604,93	Acreditado
RIEDER & CIA. S.A.C.I.	PYRIE03F6823	267	25/10/2011	0,0000 %	0,00	8,00 %	20,15	20,15	4	80,66	Acreditado
RIEDER & CIA. S.A.C.I.	PYRIE03F6823	272	25/10/2011	0,0000 %	0,00	8,00 %	20,15	20,15	34	685,59	Acreditado
RIEDER & CIA. S.A.C.I.	PYRIE03F6823	273	25/10/2011	0,0000 %	0,00	8,00 %	20,15	20,15	25	504,11	Acreditado
RIEDER & CIA. S.A.C.I.	PYRIE03F6823	274	25/10/2011	0,0000 %	0,00	8,00 %	20,15	20,15	10	201,64	Acreditado
RIEDER & CIA. S.A.C.I.	PYRIE03F6823	275	25/10/2011	0,0000 %	0,00	8,00 %	20,15	20,15	102	2.056,77	Acreditado
RIEDER & CIA. S.A.C.I.	PYRIE03F6823	306	25/10/2011	0,0000 %	0,00	8,00 %	20,15	20,15	65	1310,68	Acreditado
RIEDER & CIA. S.A.C.I.	PYRIE03F6823	326	25/10/2011	0,0000 %	0,00	8,00 %	20,15	20,15	10	201,64	Acreditado
RIEDER & CIA. S.A.C.I.	PYRIE03F6823	336	25/10/2011	0,0000 %	0,00	8,00 %	20,15	20,15	25	504,11	Acreditado
RIEDER & CIA. S.A.C.I.	PYRIE03F6823	344	25/10/2011	0,0000 %	0,00	8,00 %	20,15	20,15	8	153,2	Acreditado
RIEDER & CIA. S.A.C.I.	PYRIE03F6823	360	25/10/2011	0,0000 %	0,00	8,00 %	20,15	20,15	20	403,29	Acreditado
RIEDER & CIA. S.A.C.I.	PYRIE03F6823	383	25/10/2011	0,0000 %	0,00	8,00 %	20,15	20,15	23	463,78	Acreditado
RIEDER & CIA. S.A.C.I.	PYRIE03F6823	486	25/10/2011	0,0000 %	0,00	8,00 %	20,15	20,15	10	201,64	Acreditado
RIEDER & CIA. S.A.C.I.	PYRIE03F6823	487	25/10/2011	0,0000 %	0,00	8,00 %	20,15	20,15	35	705,75	Acreditado
RIEDER & CIA. S.A.C.I.	PYRIE03F6823	591	25/10/2011	0,0000 %	0,00	8,00 %	20,15	20,15	20	403,29	Acreditado
RIEDER & CIA. S.A.C.I.	PYRIE03F6823	633	25/10/2011	0,0000 %	0,00	8,00 %	20,15	20,15	100	2.016,44	Acreditado
RIEDER & CIA. S.A.C.I.	PYRIE03F6823	635	25/10/2011	0,0000 %	0,00	8,00 %	20,15	20,15	35	705,75	Acreditado
RIEDER & CIA. S.A.C.I.	PYRIE03F6823	669	25/10/2011	0,0000 %	0,00	8,00 %	20,15	20,15	20	403,29	Acreditado
RIEDER & CIA. S.A.C.I.	PYRIE03F6823	741	25/10/2011	0,0000 %	0,00	8,00 %	20,15	20,15	10	201,64	Acreditado
RIEDER & CIA. S.A.C.I.	PYRIE03F6823	757	25/10/2011	0,0000 %	0,00	8,00 %	20,15	20,15	5	100,82	Acreditado
RIEDER & CIA. S.A.C.I.	PYRIE03F6823	799	25/10/2011	0,0000 %	0,00	8,00 %	20,15	20,15	20	403,29	Acreditado
RIEDER & CIA. S.A.C.I.	PYRIE03F6823	816	25/10/2011	0,0000 %	0,00	8,00 %	20,15	20,15	20	403,29	Acreditado
RIEDER & CIA. S.A.C.I.	PYRIE03F6823	854	25/10/2011	0,0000 %	0,00	8,00 %	20,15	20,15	20	403,29	Acreditado
RIEDER & CIA. S.A.C.I.	PYRIE03F6823	864	25/10/2011	0,0000 %	0,00	8,00 %	20,15	20,15	100	2.016,44	Acreditado
RIEDER & CIA. S.A.C.I.	PYRIE03F6823	893	25/10/2011	0,0000 %	0,00	8,00 %	20,15	20,15	35	705,75	Acreditado
RIEDER & CIA. S.A.C.I.	PYRIE03F6823	932	25/01/2012	0,0000 %	0,00	8,00 %	20,15	20,15	10	201,64	Acreditado
RIEDER & CIA. S.A.C.I.	PYRIE03F6823	239	25/01/2012	0,0000 %	0,00	8,00 %	20,15	20,15	50	1.008,22	Acreditado
RIEDER & CIA. S.A.C.I.	PYRIE03F6823	260	25/01/2012	0,0000 %	0,00	8,00 %	20,15	20,15	153	3.085,15	Acreditado
RIEDER & CIA. S.A.C.I.	PYRIE03F6823	262	25/01/2012	0,0000 %	0,00	8,00 %	20,15	20,15	4	80,66	Acreditado
RIEDER & CIA. S.A.C.I.	PYRIE03F6823	267	25/01/2012	0,0000 %	0,00	8,00 %	20,15	20,15	4	80,66	Acreditado
RIEDER & CIA. S.A.C.I.	PYRIE03F6823	272	25/01/2012	0,0000 %	0,00	8,00 %	20,15	20,15	34	685,59	Acreditado
RIEDER & CIA. S.A.C.I.	PYRIE03F6823	273	25/01/2012	0,0000 %	0,00	8,00 %	20,15	20,15	25	504,11	Acreditado
RIEDER & CIA. S.A.C.I.	PYRIE03F6823	274	25/01/2012	0,0000 %	0,00	8,00 %	20,15	20,15	10	201,64	Acreditado
RIEDER & CIA. S.A.C.I.	PYRIE03F6823	275	25/01/2012	0,0000 %	0,00	8,00 %	20,15	20,15	102	2.056,77	Acreditado
RIEDER & CIA. S.A.C.I.	PYRIE03F6823	306	25/01/2012	0,0000 %	0,00	8,00 %	20,15	20,15	65	1.310,68	Acreditado
RIEDER & CIA. S.A.C.I.	PYRIE03F6823	326	25/01/2012	0,0000 %	0,00	8,00 %	20,15	20,15	10	201,64	Acreditado
RIEDER & CIA. S.A.C.I.	PYRIE03F6823	336	25/01/2012	0,0000 %	0,00	8,00 %	20,15	20,15	25	504,11	Acreditado
RIEDER & CIA. S.A.C.I.	PYRIE03F6823	344	25/01/2012	0,0000 %	0,00	8,00 %	20,15	20,15	8	153,2	Acreditado
RIEDER & CIA. S.A.C.I.	PYRIE03F6823	360	25/01/2012	0,0000 %	0,00	8,00 %	20,15	20,15	20	403,29	Acreditado
RIEDER & CIA. S.A.C.I.	PYRIE03F6823	383	25/01/2012	0,0000 %	0,00	8,00 %	20,15	20,15	23	463,78	Acreditado
RIEDER & CIA. S.A.C.I.	PYRIE03F6823	486	25/01/2012	0,0000 %	0,00	8,00 %	20,15	20,15	10	201,64	Acreditado
RIEDER & CIA. S.A.C.I.	PYRIE03F6823	487	25/01/2012	0,0000 %	0,00	8,00 %	20,15	20,15	35	705,75	Acreditado

26 ABR 2012
 MESA DE TRABAJO
 BIPASA
 BANCO DE PAGOS Y TRANSACCIONES
 S.A. SUCURSAL DE
 MONTEVIDEO

Rieders
RIEDER & CIA. S.A.C.I.



• Casa Central: Avda. Arriagas N° 1945, Asunción, P.O. BOX 586 - Tel. 214 114 (R.A.) Fax: (021) 212 021 - e-mail: rieder@rieder.net.py - www.rieder.com.py
 • Show Room Renault, Volvo, Rieder Usados: Avda. Arriagas N° 1945 Tel. 214 114 (R.A.) • Sección Repuestos, Taller Automóviles Volvo y Renault, Taller Carmones, Tractores y Equipos Pesados: Avda. Arriagas N° 1945 Tel. 214 114 (R.A.) Rieder Internet, Siemens: Avda. Parí y Avda. Arriagas, Tel. 2190 277
 • Sucursal Rieder: Avda. Arriagas N° 1945 Tel. 214 114 (R.A.) Sucursal Rieder: Avda. Parí y Avda. Arriagas, Tel. 2190 277
 • Sucursal Rieder: Avda. Arriagas N° 1945 Tel. 214 114 (R.A.) Sucursal Rieder: Avda. Parí y Avda. Arriagas, Tel. 2190 277
 • Sucursal Rieder: Avda. Arriagas N° 1945 Tel. 214 114 (R.A.) Sucursal Rieder: Avda. Parí y Avda. Arriagas, Tel. 2190 277
 • Suc. Encarnación: Avda. Rodríguez de Francia esq. Caballero, Tel. (071) 200 224 / 206 416.

RIEDER & CIA S.A.C.I.

Anexo K - Rieder Marzo/2012- SEN

Emisor	Serie	Comitente	Fecha Vencimiento	% Amortización	Amortización	Tasa de Interes	Interes	Consolidado	Títulos Colocados	Total	Estado
RIEDER & CIA. S.A.C.I.	PYRIE03F6823	591	25/01/2012	0,0000 %	0,00	8,00 %	20,16	20,16	20	403,29	Acreditado
RIEDER & CIA. S.A.C.I.	PYRIE03F6823	633	25/01/2012	0,0000 %	0,00	8,00 %	20,16	20,16	100	2.016,44	Acreditado
RIEDER & CIA. S.A.C.I.	PYRIE03F6823	635	25/01/2012	0,0000 %	0,00	8,00 %	20,16	20,16	35	705,75	Acreditado
RIEDER & CIA. S.A.C.I.	PYRIE03F6823	669	25/01/2012	0,0000 %	0,00	8,00 %	20,16	20,16	20	403,29	Acreditado
RIEDER & CIA. S.A.C.I.	PYRIE03F6823	741	25/01/2012	0,0000 %	0,00	8,00 %	20,16	20,16	10	201,64	Acreditado
RIEDER & CIA. S.A.C.I.	PYRIE03F6823	757	25/01/2012	0,0000 %	0,00	8,00 %	20,16	20,16	5	100,82	Acreditado
RIEDER & CIA. S.A.C.I.	PYRIE03F6823	799	25/01/2012	0,0000 %	0,00	8,00 %	20,16	20,16	5	100,82	Acreditado
RIEDER & CIA. S.A.C.I.	PYRIE03F6823	815	25/01/2012	0,0000 %	0,00	8,00 %	20,16	20,16	20	403,29	Acreditado
RIEDER & CIA. S.A.C.I.	PYRIE03F6823	854	25/01/2012	0,0000 %	0,00	8,00 %	20,16	20,16	20	403,29	Acreditado
RIEDER & CIA. S.A.C.I.	PYRIE03F6823	858	25/01/2012	0,0000 %	0,00	8,00 %	20,16	20,16	100	2.016,44	Acreditado
RIEDER & CIA. S.A.C.I.	PYRIE03F6823	864	25/01/2012	0,0000 %	0,00	8,00 %	20,16	20,16	35	705,75	Acreditado
RIEDER & CIA. S.A.C.I.	PYRIE03F6823	893	25/01/2012	0,0000 %	0,00	8,00 %	20,16	20,16	10	201,64	Acreditado
RIEDER & CIA. S.A.C.I.	PYRIE03F6823	967	25/01/2012	0,0000 %	0,00	8,00 %	20,16	20,16	12	241,97	Acreditado
RIEDER & CIA. S.A.C.I.	PYRIE04F013	945	25/01/2012	0,0000 %	0,00	7,00 %	16,49	16,49	30	494,79	Acreditado
RIEDER & CIA. S.A.C.I.	PYRIE04F013	946	25/01/2012	0,0000 %	0,00	7,00 %	16,49	16,49	20	329,86	Acreditado
RIEDER & CIA. S.A.C.I.	PYRIE04F013	1039	25/01/2012	0,0000 %	0,00	7,00 %	16,49	16,49	65	1072,05	Acreditado
RIEDER & CIA. S.A.C.I.	PYRIE05F028	226	25/01/2012	0,0000 %	0,00	7,50 %	17,67	17,67	1	17,67	Acreditado
RIEDER & CIA. S.A.C.I.	PYRIE05F028	692	25/01/2012	0,0000 %	0,00	7,50 %	17,67	17,67	15	265,07	Acreditado
RIEDER & CIA. S.A.C.I.	PYRIE05F028	978	25/01/2012	0,0000 %	0,00	7,50 %	17,67	17,67	50	883,56	Acreditado
RIEDER & CIA. S.A.C.I.	PYRIE05F028	982	25/01/2012	0,0000 %	0,00	7,50 %	17,67	17,67	40	706,85	Acreditado
RIEDER & CIA. S.A.C.I.	PYRIE06F034	227	25/01/2012	0,0000 %	0,00	8,00 %	18,85	18,85	5	94,25	Acreditado
RIEDER & CIA. S.A.C.I.	PYRIE06F034	396	25/01/2012	0,0000 %	0,00	8,00 %	18,85	18,85	35	659,73	Acreditado
RIEDER & CIA. S.A.C.I.	PYRIE07F040	32	25/01/2012	0,0000 %	0,00	8,50 %	20,03	20,03	40	801,10	Acreditado
RIEDER & CIA. S.A.C.I.	PYRIE07F040	337	25/01/2012	0,0000 %	0,00	8,50 %	20,03	20,03	6	120,16	Acreditado
RIEDER & CIA. S.A.C.I.	PYRIE07F040	568	25/01/2012	0,0000 %	0,00	8,50 %	20,03	20,03	10	200,27	Acreditado
RIEDER & CIA. S.A.C.I.	PYRIE07F040	924	25/01/2012	0,0000 %	0,00	8,50 %	20,03	20,03	45	901,23	Acreditado
RIEDER & CIA. S.A.C.I.	PYRIE07F040	986	25/01/2012	0,0000 %	0,00	8,50 %	20,03	20,03	10	200,27	Acreditado
RIEDER & CIA. S.A.C.I.	PYRIE07F040	1015	25/01/2012	0,0000 %	0,00	8,50 %	20,03	20,03	95	1902,60	Acreditado



Rieder
RIEDER & CIA. S.A.C.I.



• Casa Central: Avda. Ariguanzá N° 1645, Asunción, P.O. BOX 586 - Tel: 214 114 (R.A.) Fax: (021) 212 021 - e-mail: rieder@rieder.net.py - www.rieder.com.py
 • Show Room Renault, Volvo, Rieder Usados: Avda. Ariguanzá N° 1945 Tel: 214 114 (R.A.) - Sección Repuestos, Taller Automotrices Volvo y Renault, Taller Camiones, Tractores y Equipos Pesados: Avda. Ariguanzá N° 1945 Tel: 214 114 (R.A.) - Rieder Internet, Siemens: Avda. Parry Avda. Ariguanzá, Tel: 2130 277
 • Mail: rieder.net.py • Suc. Ciudad del Este: Avda. Italia Internación N° 1000, Km. 21,5, C.O.S. 37 - Tel: 0673 221 048 / 220 151 • Suc. Kattueté (Camdeybi): Avda. de los Residentes N° 530, Tel: 0673 221 048 / 220 151 • Suc. Loma Plata (Chicoy): Av. Central 1315, Tel: (0652) 253 160 / 253 267 • Suc. Encarnación: Avda. Rodríguez de Francia esq. Caballero, Tel: (071) 200 224 / 206 916.

Factores de Riesgo

Riesgos de devaluación de Guaraní:

Las principales líneas de productos ofrecidos por Rieder & Compañía S.A.C.I. son productos importados, por lo que una marcada devaluación de la moneda nacional afectará la capacidad de compra de los productos por parte de los clientes, ya que los ingresos de los mismos son en moneda nacional.

Factores Climáticos:

Un segmento importante de los clientes de Rieder & Compañía pertenece al Sector Agro-Exportador, por lo que malas cosechas y como consecuencia, reducción de los ingresos del Sector Agrícola, repercutiría negativamente en la venta de maquinarias y equipos en los siguientes periodos de producción.

Competencia Informal:

Como las sociedades que desarrollan sus actividades comerciales en la legalidad, Rieder & Cía. debe competir contra la venta de productos falsificados y/o de contrabando de las marcas que representa, además, la proliferación de los llamados Desarmaderos, afecta la venta de la línea de Autorepuestos de las distintas marcas que representa.

RIEDER & CIA. S.A.C.I.

