



Listo Valois y Carreteros de Chaco N° 927 - Barrio Obrero
Telefax: (061) 500 -105 - (061) 505 - 234
Cel: (0985) 800 - 264
E-mail: administracion.xt@xtremecde.com
Ciudad del Este - Paraguay

PROSPECTO DE PROGRAMA DE EMISIÓN GLOBAL DE BONOS



DENOMINACION DEL PROGRAMA: USD 1

MONEDA Y MONTO DEL PROGRAMA: USD 1.000.000,00 (Dólares estadounidenses un millón con 00/100)

Registrado según certificado de la CNV N° 098_09092022 de fecha 09 de setiembre de 2022
Registrado en Bolsa de Valores y Productos de Asunción S.A. según Resolución N° 2504/22 de fecha 16 de Setiembre de 2022

JULIO 2022
CIUDAD DEL ESTE - PARAGUAY

INDICE

Declaración del Representante Legal de XTREME S.R.L.	3
Sobre el prospecto de emisión global	3
Resumen del Programa	4
Leyenda para el inversionista	6
Glosario de términos y abreviaturas utilizados	7
Parte I – Información sobre el Programa de Emisión	8
Antecedentes	8
Características generales del programa	8
Parte II – Información del Emisor	7
Información general	7
Estructura organizacional	12
Vinculación por acciones	14
Información económica, financiera y patrimonial	15
Trayectoria en el mercado bursátil	20
Factores de riesgo	21
Hechos relevantes	22

Representante Legal

XTREME S.R.L. es una Sociedad de Responsabilidad Limitada constituida bajo las leyes de la República del Paraguay, que aprobó un programa para la emisión de BONOS compuesto por uno o más series (cada una de ellas, una "Serie" y, en su conjunto, las "Series"). El monto, fecha de vencimiento del capital e intereses, junto con los demás términos y condiciones aplicables a cada Serie, se detallarán en los complementos de prospecto preparados en relación con esa Serie, las cuales modificarán, complementarán y/o reemplazarán los términos y condiciones descriptos en este prospecto. Los títulos globales de cada Serie que conforman el Programa de Emisión Global constituyen obligaciones directas e incondicionales de **XTREME S.R.L.**

Programa de Emisión global de Bonos registrado según Certificado CNV N° 098_09092022 de fecha 09 de Setiembre de 2022

Esta inscripción sólo acredita que la emisión ha cumplido con los requisitos establecidos legal y reglamentariamente, no significando que la Comisión Nacional de Valores exprese un juicio de valor acerca de la misma, ni sobre el futuro desenvolvimiento de la entidad emisora.

La veracidad de la información contable, financiera, económica, así como de cualquier otra información suministrada, es de la exclusiva responsabilidad de XTREME S.R.L.

El Representante Legal de la entidad emisora manifiesta, con carácter de Declaración Jurada, que el presente prospecto contiene información veraz y suficiente sobre todo hecho relevante que pueda afectar la situación patrimonial económica y financiera de la sociedad y toda aquella que deba ser de conocimiento del público inversor con relación a la presente emisión, conforme a las normas legales y reglamentarias vigentes.

La Comisión Nacional de Valores no se pronuncia sobre la calidad de los valores a ser emitidos dentro del marco del presente programa de emisión. La circunstancia que la Comisión haya inscripto esta emisión no significa que garantice su pago y la solvencia del emisor. La información contenida en este prospecto es de responsabilidad de la sociedad XTREME S.R.L. El inversionista deberá evaluar la conveniencia de adquirir estos valores emitidos, teniendo presente que el o los únicos responsables del pago son el emisor y quienes resulten obligados a ello."

Junio 2022

Representante Legal

Este Prospecto debe ser leído juntamente con el Prospecto Complementario correspondiente a cada serie que será emitida en el marco del presente Programa de Emisión, para acceder a la información necesaria que permita entender las implicancias relativas a las emisiones que serán efectuadas.

RESUMEN DEL PROGRAMA

XTREME S.R.L.	
Programa	Los Bonos se emitirán bajo el Programa de Emisión Global registrado por Certificado N° 098_09092022 del Directorio de la CNV de fecha 09/09/2022 Registrado en la Bolsa de Valores y Productos de Asunción S.A. según Resolución N° 2504/22 de fecha 16/09/2022
Denominación del Programa	USD 1
Monto y Moneda del Programa	USD 1.000.000,00 (Dólares estadounidenses un millón con 00/100)
Plazo de vencimiento	Entre 1.095 a 1.825 días (3 a 5 años), y según especifique el Complemento del Prospecto de cada Serie.
Forma de emisión de los bonos	Se emitirá un título global por cada una de las Series que conforman este Programa de Emisión Global y cuyo contenido se halla ajustado a los términos establecidos en el Reglamento Operativo del SEN. Este título otorga acción ejecutiva. Este título se emitirá a nombre de la Bolsa de Valores y Productos de Asunción S.A. y quedará depositado en la BPVASA quien actuará de custodio para los inversionistas, con arreglo a las disposiciones reglamentarias aplicables.
Serie	Los bonos podrán ser emitidos en uno o más Series. Los términos y condiciones de cada Serie podrán variar con respecto a los términos y condiciones de otras Series en circulación, pero no dentro de lo mismo serie. XTREME S.R.L. establecerá los términos específicos de cada Serie en el respectivo complemento de Prospecto.
Cortes mínimos	USD 1.000,00 (Dólares estadounidenses un mil con 00/100).
Tasa de interés	A ser definida en cada serie a ser emitida dentro del marco del presente programa.
Garantía	Común (A sola firma)
Lugar y forma de pago vencimiento del capital e intereses	A través del Agente de Pago designado por la BVPASA para la realización de los débitos y créditos en las cuentas de liquidación habilitadas de los montos afectados y declarados en el título global de cada serie a ser suscripta.
Forma de pago del capital	A ser definidos en cada serie a ser emitido dentro del marco del presente programa.
Forma de pago del interés	A ser definidos en cada serie a ser emitido dentro del marco del presente programa.
Destino de los fondos	Entre 50% a 60% para capital operativo y/o entre 50% a 60% para reestructuración de deuda a corto y largo plazo.
Procedimiento en caso de incumplimiento	Se estará a lo establecido en el Reglamento del Sistema Electrónico de Negociación
Representante de Obligacionistas	One Asset Casa de Bolsa S.A. como Representante de Obligacionistas con las facultades previstas en la Ley de Mercado de Valores, en el Código Civil, suscribiendo al efecto el contrato respectivo de acuerdo con las previsiones legales previstas en la Ley de Mercado de Valores. Esta designación es sin perjuicio de

	cambio por parte de los obligacionistas (inversionistas), en cuyo caso la sociedad reconocerá al nuevo representante designado por los mismos.
Rescate Anticipado	No se realizará rescate anticipado.
Agente Organizador / Colocador	ONE ASSET CASA DE BOLSA S.A. Av. Aviadores del Chaco N° 2590 – WTC Torre 1 Piso 8vo - Asunción
Sistema de liquidación y compensación	A través del Agente de Pogo designado por la Bolsa para la realización de los débitos y créditos en las cuentas de liquidación habilitadas en el Banco y de acuerdo con lo establecido en el Contrato de Compensación y Liquidación suscripto con la Bolsa de Valores y Productos de Asunción S.A.

La Comisión Nacional de Valores no se pronuncia sobre la calidad de los valores ofrecidos como inversión ni sobre la solvencia del emisor. La información contenida en este prospecto marco es de responsabilidad exclusiva del emisor. El inversionista deberá evaluar la conveniencia de la adquisición de los valores a ser emitidos, teniendo presente que el o los Únicos responsables del pago de los valores son el emisor y quienes resulten obligados a ello. La documentación relacionada con el presente Programa de Emisión es de carácter público y se encuentra disponible para su consulta en la Comisión Nacional de Valores, la Bolsa de Valores y Productos de Asunción S.A., One Asset Casa de Bolsa S.A. y XTREME S.R.L.

Representante Legal



Listo Valois y Carreteros de Chaco N° 927 - Barrio Obrero
Telefax: (061) 500 -105 - (061) 505 - 234
Cel: (0985) 800 - 264
E-mail: administracion.xt@xtremecde.com
Ciudad del Este - Paraguay

Señor inversionista: Antes de efectuar su inversión usted debe informarse cabalmente de la situación financiera de la sociedad emisora y deberá evaluar la conveniencia de la adquisición de estos valores teniendo presente que el único responsable del pago de los documentos son el emisor y quienes resulten obligados a ello. El intermediario deberá proporcionar al inversionista la información contenido en el Prospecto presentado con motivo de la solicitud de inscripción al Registro de Valores, antes de que efectúe su inversión. La documentación relacionada con el presente Programa de Emisión, es de carácter público y se encuentra disponible para su consulta en: XTREME S.R.L. Dirección: Listo Valois y Carreteros del Chaco N° 927 – Ciudad del Este, Paraguay - Tel: (061) 500105 E-mail: administracion.xt@xtremecde.com.py / Web: www.xtreme.com.py ; One Asset Casa de Bolsa S.A. Av. Aviadores del Chaco N° 2590 WTC Torre 1 Piso 8 (Asunción-Paraguay) Tel.: (595) 974 597112. Web: www.oneasset.com.py / E-mail: info@oneasset.com.py; en la Bolsa de Valores y Productos de Asunción S.A. / Web: www.bolsadevalores.com.py

.....
Representante Legal

Glosario de términos y abreviaturas utilizados en el presente prospecto

- a) Programa de Emisión Global: Se entiende por Programa de Emisión Global a la emisión mediante la cual una entidad, estructura con cargo a un monto global, la realización de varias emisiones o través de Series.
- b) Series: Representan al conjunto de títulos emitidos con idénticas características dentro de cada uno de los mismos, instrumentados en un solo título global representativo de la serie. Las series pueden ser emitidas hasta alcanzar el monto total del Programa de Emisión Global registrado. Las emisiones de Series son correlativas por moneda y deben reunir las características establecidas en el Reglamento Operativo del SEN. El registro de cada serie que conforma el Programa de Emisión Global se realiza a través de la Bolsa, con un complemento de prospecto.
- c) Emisión: Es el monto global emitido en una moneda determinada.
- d) Desmaterialización: Se refiere a la eliminación de circulación de títulos físicos. En su reemplazo el emisor emite un Título Global representativo de cada una de las Series que conforman el Programa de Emisión Global.
- e) Custodio: consiste en el resguardo, a cargo de la Bolsa, de los títulos globales emitidos por el Emisor y que corresponden a cada una de las Series que conforman el Programa de Emisión Global. La custodia será realizada bajo los términos establecidos en el Reglamento del SEN de la Bolsa.
- f) Título global de la Serie: Corresponde al título emitido por el emisor vinculado a cada una de las Series que conforman el Programa de Emisión Global. El contenido de este debe ajustarse a los términos establecidos en el Reglamento Operativo del SEN.
- g) CNV: Comisión Nacional de Valores.
- h) BVPASA: Bolsa de Valores y Productos de Asunción S.A.
- i) SEN: Sistema Electrónico de Negociación

Representante Legal

PARTE I – INFORMACIÓN SOBRE EL PROGRAMA DE EMISIÓN

1) Antecedentes

- 1.1) Aprobación del Programa de Emisión Global por parte de la sociedad , según Acta N° 37 de fecha 06 de Mayo de 2022.
- 1.2) Registro y aprobación del Programa de Emisión Global en la CNV según Certificado de Registro N° 098_09092022 de fecha 09/09/2022.
- 1.3) Registro en la Bolsa de Valores y Productos de Asunción S.A. según Resolución N° 2504/22 de fecha 16/09/2022

2) Características generales del Programa

- 2.1) Denominación del Programa de Emisión: USD1
- 2.2) Monto y moneda del programa: USD 1.000.000,00 (Dólares estadounidenses un millón con 00/100)
- 2.3) Plazo de emisión: Entre 1.095 a 1.825 días (3 a 5 años), y según especifique el Complemento del Prospecto de cada Serie.
- 2.4) Forma de emisión de los bonos: Se emitirá un título global por cada una de las Series que conforman este Programa de Emisión Global y cuyo contenido se halla ajustado a los términos establecidos en el Reglamento Operativo del SEN. Este título otorga acción ejecutiva. Este título se emitirá a nombre de la Bolsa de Valores y Productos de Asunción S.A. y quedará depositado en la BVPASA quien actuará de custodio para los inversionistas, con arreglo a las disposiciones reglamentarias aplicables.
- 2.5) Serie: Los bonos podrán ser emitidos en uno o más Series. Los términos y condiciones de cada Serie podrán variar con respecto a los términos y condiciones de otras Series en circulación, pero no dentro de la misma serie. XTREME S.R.L. establecerá los términos específicos de cada Serie en el respectivo complemento de Prospecto.
- 2.6) Cortes mínimos: USD 1.000,00 (Dólares estadounidenses un mil con 00/100).
- 2.7) Tasa de interés: A ser definida en cada serie a ser emitida dentro del marco del presente programa.
- 2.8) Garantía: Común (A sola firma)
- 2.9) Lugar y forma de pago vencimiento del capital e intereses: A través del Agente de Pago designado por la BVPASA para la realización de los débitos y créditos en las cuentas de liquidación habilitadas de los montos afectados y declarados en el título global de cada serie a ser suscripta.
- 2.10) Forma de pago del capital: A ser definidos en cada serie a ser emitido dentro del marco del presente programa.
- 2.11) Forma de pago del interés: A ser definidos en cada serie a ser emitido dentro del marco del presente programa.
- 2.12) Destino de los fondos: Entre 50% a 60% para capital operativo y/o entre 50% a 60% para reestructuración de deuda a corto y largo plazo.
- 2.13) Procedimiento en caso de incumplimiento: Se estará a lo establecido en el Reglamento del Sistema Electrónico de Negociación
- 2.14) Representante de Obligacionistas: One Asset Casa de Bolsa como Representante de Obligacionistas con las facultades previstas en la Ley de Mercado de Valores, en el Código Civil, suscribiendo al efecto el contrato respectivo de acuerdo con las previsiones legales previstas en la Ley de Mercado de Valores. Esta designación es sin perjuicio de cambio por parte de los obligacionistas (inversionistas), en cuyo caso la sociedad reconocerá al nuevo representante designado por los mismos.
- 2.15) Rescate Anticipado: No se realizará rescate anticipado.

- 2.16) **Agente Organizador / Colocador:** Agente organizador ONE ASSET CASA DE BOLSA S.A. Av. Aviadores del Chaco N° 2590 WTC Torre 1 Piso 8.
- 2.17) **Sistema de liquidación y compensación:** A través del Agente de Pogo designado por la Bolsa para la realización de los débitos y créditos en las cuentas de liquidación habilitadas en el Banco y de acuerdo con lo establecido en el Contrato de Compensación y Liquidación suscripto con la Bolsa de Valores y Productos de Asunción S.A.
- 2.18) **Calificación de Riesgo:** Otorgado a este Programa de Emisión Global, por Riskmétrica SA en fecha 15 de Julio de 2022.

La emisión de la calificación de solvencia y del Programa de Emisión Global USD 1 de **XTREME S.R.L.**, se realiza conforme a lo dispuesto en la Ley N° 3.899/09 y Resolución CNV CG N° 30/21.

Fecha de calificación: 15 de Julio de 2022.

Fecha de Publicación: pendiente de la aprobación de la CNV.

Corte de Calificación: 31 diciembre de 2021.

Certificado de Registro CNV N°: pendiente de la aprobación de la CNV.

Calificadora: Solventa&Riskmétrica S.A. Calificadora de Riesgos
 Edificio Atrium 3er. Piso | Dr. Francisco Morra esq. Guido Spano |
 Tel.: (+595 21) 660 439 (+595 21) 661 209 | E-mail: info@solventa.com.py

XTREME S.R.L.	CALIFICACIÓN LOCAL	
	EMISIÓN	TENDENCIA
PROGRAMAS DE EMISIÓN GLOBAL USD 1	pyBBB	ESTABLE
<p>BBB: Corresponde a aquellos instrumentos que cuentan con una suficiente capacidad de pago del capital e intereses en los términos y plazos pactados, pero ésta es susceptible de debilitarse ante posibles cambios en el emisor, en la industria a que pertenece o en la economía.</p> <p>Solventa incorpora en sus procedimientos el uso de signos (+/-), entre las escalas de calificación AA y B. El fundamento para la asignación del signo a la calificación final de la Solvencia está incorporado en el análisis global del riesgo, advirtiéndose una posición relativa de menor (+) o mayor (-) riesgo dentro de cada categoría, en virtud de su exposición a los distintos factores y de conformidad con metodologías de calificación de riesgo.</p>		

NOTA: "La calificación de riesgo no constituye una sugerencia o recomendación para comprar, vender o mantener un valor, un aval o garantía de una emisión o su emisor, sino un factor complementario para la toma de decisiones".

Las categorías y sus significados se encuentran en concordancia con lo establecido en la Resolución CNV CG N° 30/21 del 13/Set/21 de la Comisión Nacional de Valores, la cual se encuentra disponible en la página web de Solventa&Riskmétrica S.A. (en proceso de fusión).

Esta calificación de riesgos no es una medida exacta sobre la probabilidad de incumplimiento de deudas, ya que no se garantiza la calidad crediticia del deudor. La misma está basada en la Metodología de Calificación de Riesgos de Empresas y/o sus Emisiones, el cual está disponible en la página web de Solventa&Riskmétrica S.A. (en proceso de fusión).

La calificación no constituye una auditoría externa, ni un proceso de debida diligencia, y se basó exclusivamente en información pública y en la provisión de datos por parte de XTREME S.R.L., por lo cual SOLVENTA&RISKMÉTRICA no garantiza la veracidad de dichos datos ni se hace responsable por errores u omisiones que los mismos pudieran contener. Asimismo, está basada en los Estados Económicos, Patrimoniales y Financieros auditados al 31 de Diciembre de 2021 por la firma Cáceres&Schneider.

Representante Legal

PARTE II – INFORMACIÓN DEL EMISOR

1) Información General

Nombre de la empresa: XTREME S.R.L.

Naturaleza jurídica: Sociedad de Responsabilidad Limitada

N° de R.U.C.: 80018281-2

Dirección, número de teléfono, correo electrónico y página web: Listo Valois y Carreteros del Chaco N° 927 – Ciudad del Este, Paraguay - Tel: (061) 500105 E-mail: administracion.xt@xtremecde.com.py Web: www.xtreme.com.py

Actividad principal según el R.U.C.: Comercio al por menor de productos farmacéuticos de uso humano.

Actividad secundaria según el R.U.C.: Comercio al por mayor de textiles, prendas de vestir, calzados, artículos de marroquinería y talabartería – Comercio al por mayor de otros productos n.c.p. – Actividades inmobiliarias realizadas con bienes propios o arrendados.

Año de inicio de operaciones, duración de la sociedad, fecha de inscripción en los Registros Públicos: La Firma XTREME S.R.L. fue constituida por Escritura Publica Nro. 29, de fecha 07 de Abril de 1998, e inscrita en el Registro Publico de Comercio anotado bajo el Nro. 334, serie B, folio 8036, Serie D, en fecha 25 de octubre del 2000

Duración de la sociedad es de 99 años

Histórico de modificaciones del Estatuto Social:

Por Escritura Publica Nro. 66 de fecha 06 de Noviembre del 2000 fue formalizado la cesión de cuotas sociales y modificación parcial de sus estatutos, inscribiéndose en el Registro Publico de Comercio anotado bajo el Nr. 980, serie A folio 7534 y siguientes, sección contratos en fecha 16 de noviembre del 2000 y en la sección Personas Jurídicas y Asociaciones, anotado bajo el Nro. 8733 serie D en la fecha 16 de Noviembre del 2000.

Por Escritura Publica Nro. 92 de fecha 20 de octubre de 2005 fue formalizado la cesión de cuotas sociales, aumento de capital y modificación parcial de sus estatutos, inscribiéndose en el Registro Publico de Comercio anotado bajo el Nro. 701 serie a, folio 4592 y siguientes, sección contratos en fecha 27 de Diciembre 200 y en la sección de personas Jurídicas y Asociaciones, anotado bajo el nro. 1512 al folio 16813, serie C en la fecha 11 de Diciembre de 2006.

Por Escritura Publica Nro 57 de fecha 23 de Agosto del 2013 fue formalizado la cesión de cuotas sociales, aumento de capital y modificación parcial de sus estatutos, inscribiéndose en el Registro Publico de Comercio anotado bajo el Nro 980, serie A folio 7534 y siguientes, sección Contratos en fecha 11 de setiembre de 2013 y en la Sección Personas Jurídicas y Asociaciones, anotado bajo el Nro. 1115 al folio 12137, serie A en la fecha 11 de setiembre de 2013.

Por Escritura Publica Nro. 37 de fecha 22 de Mayo del 2014 fue formalizado la cesión de cuotas sociales, y modificación del Estatuto Social, inscribiéndose en el Registro Publico de Comercio bajo el Nro. 313, Serie A, folio 3271 de fecha 09 de Junio de 2014 y en la Sección Personas Jurídicas Asociaciones, anotado bajo el Nro. 609, folio Nro. 96893 de fecha 9 de Junio del 2014, serie A.

Por Escritura Nro. 64 de fecha 18 de Noviembre del 2020, se realizo la Modificación del Estatuto Social de la firma, inscribiéndose en el Registro Publico de Comercio No. 02, folio 10/20 de fecha 18 e Mayo de 2021, y en la Sección Personas Jurídicas y Asociaciones No. 02, Folio 10 de fecha 18 de Mayo de 2021, consistente en el aumento de Capital

Por Escritura Nro. 124 de fecha 25 de Octubre de 2021 se realiza la Modificación del Estatuto Social por Aumento de Capital, inscribiéndose en el Registro Publico de Comercio Nro. 2, Folio 2, con Matricula Jurídica Nro. 18.255 de fecha 19 de Noviembre de 2021

Breve reseña histórica:

La sociedad Xtreme S.R.L. fue creada en el año 1998, como una Sociedad familiar. Con una línea de pensamiento clara y sosteniéndonos en inteligentes e innovadoras decisiones de mercado fuimos posicionándonos como una marca firme y confiable, ya no solo para los habitantes locales del Alto Paraná, sino de compradores de la zona de la Triple Frontera y lentamente, volviéndonos referencia a nivel nacional.

Tras años de consolidación en el mercado, decidimos ampliar la familia Xtreme, con sucursales en Pedro Juan Caballero, Saltos del Guairá y varias más en Ciudad del Este, además de contar con vendedores en Asunción y Encarnación.

Hoy día, la Empresa ha logrado niveles de ventas óptimos mediante las grandes marcas mundiales que representamos con exclusividad en Paraguay, volviendo aún más prestigiosa a la Firma.

La lista de Marcas representadas incluye a las siguientes:

- GNC
- SUNDOWN
- NUTREX
- UNIVERSAL
- CELLUCOR
- AUSTRALIAN GOLD
- SYNTRAX
- GRANT FORCE
- OPTIMUN NUTRITION
- GOOD ENERGY
- DYMATIZE
- BIGGEN
- XTREME NUTRITION
- QUEST NUTRITION

Composición accionaria de XTREME S.R.L. al 31 de Marzo de 2022

Capital Social:	41.900.000.000
Capital Integrado:	41.900.000.000
Valor cuota societaria:	5.000.000

N°	Accionista	Cedula / RUC	Tipo Persona	Cantidad de cuotas sociales	Monto	% de participación del capital integrado
1	Odila Báez Medina	717.951	Fisica	6.285	31.425.000.000	75
2	Juan A. Ramírez Báez	3.598.301	Fisica	2.095	10.475.000.000	25
					41.900.000.000	

Bancos y entidades financieras con las que se opera

Banco Sudameris Paraguay
Banco Continental
Banco Atlas

Banco Nacional de Fomento
 Banco Basa
 Crisol y Encarnación de Finanzas (CEFISA)

2) Estructura Organizacional

Organigrama

ESTRUCTURA ORGANIZACIONAL - XTREME SRL

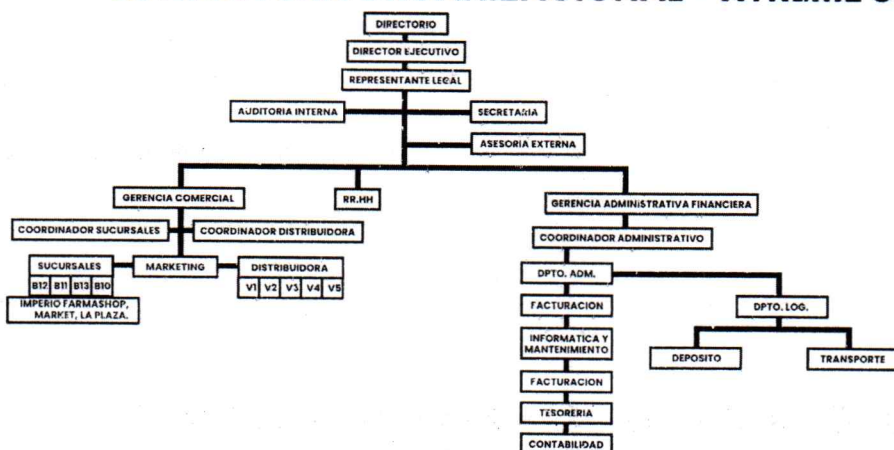

Leyendas

V1 / Vs / V3: corresponde a vendedores

Sucursales

B10	AVENIDA ITA YBATE C/ MONS. RODRIGUEZ - GALERIA PAGE II SALON N° 13, 14, 15, 16	GALERIA PAGE	CIUDAD DEL ESTE
B11	AVDA. ADRIAN JARA E/ RGTO PIRIBEBUY Y CARLOS A. LOPEZ - GALERIA JEBAI II, 2 PISO SALON 3140	GALERIA JEBAI CENTER	CIUDAD DEL ESTE
B13	AVENIDA AV. SAN BLAS EDIFICIO YGUAZU 1ER PISO SALON N° 3	SHOPPING YGUAZU	CIUDAD DEL ESTE
B121	AVENIDA AVDA. MONSEÑOR RODRIGUEZ Y CABECERA DEL PUENTE DE LA AMISTAD	SHOPPING DEL ESTE	CIUDAD DEL ESTE
IMPERIUM	CALLE DEFENSA NACIONAL C/ AVDA. PARAGUAY GALERIA IMPERIO SALON 3	GALERIA IMPERIO	SALTO DEL GUAIRA
FARMASHOP DIOR	AV. MARISCAL ESTIGARRIBIA ENTRE DR. FRANCIA Y MCAL LOPEZ Casa #47	CENTRO COMERCIAL	PJC
GNC	AVENIDA LUIS MARIA ARGANA - SHOPPING PARIS	SHOPPING PARIS	CIUDAD DEL ESTE
LA PLAZA	CALLE AKA CARAJA C/ EUGENIO A. GARAY	CASA	CIUDAD DEL ESTE
MARKET INSIDE	AVENIDA GRAL. EUGENIO A. GARAY B° BOQUERON	CASA	CIUDAD DEL ESTE

Directores y plana gerencial

De acuerdo al acta al acta de reunión N° 36 de fecha 26/04/2022 tenemos:

Socio Gerente: Sra. Odila Báez
 Socio Gerente: Sr. Juan A. Ramirez B. (Representante legal)
 Síndico: Sra. Elisa Romero

La plana gerencial esta estructurada de la siguiente manera:

Gerente General: Sr. Juan A. Ramirez

Breve reseña trayectoria y experiencia profesional de lo socios, síndico y gerentes

ODILA BAEZ MEDINA

Fecha de Nacimiento	12/Jun/1958
Nacionalidad	Paraguaya
Estado Civil	Divorciada
Cargo en la empresa	Socio Gerente
C.I. N°	717.951

NIVEL ACADEMICO	INSTITUCION	TITULO OBTENIDO
Universitario	Univ. Católica Ntra. Sra. Asuncion – Filial C.D.E.	Química Farmacéutica
Especialización	Universidad Americana – Filial C.D.E.	Gerencia de Negocios

EMPRESA	ULTIMO CARGO	AÑOS TRABAJADOS
XTREME S.R.L.	Socio Gerente	1988 – A la fecha
AGUAS MINERALES LAS PIEDRAS	Presidente	2005 - 2021

JUAN ANTONIO RAMIREZ BAEZ

Fecha de Nacimiento	27/Ago/1983
Nacionalidad	Paraguaya
Estado Civil	Casado
Cargo en la empresa	Socio Gerente – Representante legal
C.I. N°	3.598.301

NIVEL ACADEMICO	INSTITUCION	TITULO OBTENIDO
Universitario	Universidad Americana – Filial C.D.E.	Cursando el último año de Ingeniería Comercial

EMPRESA	ULTIMO CARGO	AÑOS TRABAJADOS
XTREME S.R.L.	Socio Gerente	2010 – A la fecha
Aguas Minerales Las Piedras	Gerente / Tesorero	1999 - 2010

Remuneración y otras bonificaciones pagadas socios y gerentes, al 31/03/2022

Total remuneraciones y otras bonificaciones pagadas a Socios del 01/01/22 al 31/03/22 Gs. 84.000.000.-

Número de empleados y sindicatos

Total de socios y empleados: 41 y 2 socios.
No cuenta con sindicato

3) Vinculación por acciones

Vinculación con otras empresas

XTREME S.R.L.

Tipo de Vinculación	Empresa	Monto Total de Participación Accionaria	Tipo de Acciones	Cantidad de Votos	Porcentaje de participación en la empresa	Puede Elegir a un Director en la Empresa
Vinculación por Acciones	Crisol y Encarnación Financiera SAECA (CEFISA)	2.498.500.000	Ordinarias	4.997	6,1%	N/A

Otras empresas no poseen participación accionaria en XTREME S.R.L.

Vinculación de los socios, síndico y gerentes

No existen vinculación de socios, síndico y gerentes por acciones en otras empresas.

Vinculación por deudas: no aplica.

Representante Legal

4) Información económica, financiera y patrimonial

Información comparativa de los últimos 3 (tres) estados financieros anuales

	2.021	2.020	2.019
ACTIVO	84.701.464.179	78.021.572.369	69.445.207.360
ACTIVO CORRIENTE	45.806.382.352	45.045.961.256	44.282.331.499
DISPONIBILIDADES	14.138.671.516	14.677.706.482	11.485.227.857
CAJA	7.622.412.255	7.659.972.853	5.748.771.609
FONDOS FUJOS	3.839.884	3.854.051	2.166.912
BANCOS	6.512.419.377	7.013.879.578	5.734.289.336
INVERSIONES TEMPORARIAS	2.498.500.000	2.498.500.000	2.498.500.000
INVERSIONES FINANCIERAS	2.498.500.000	2.498.500.000	2.498.500.000
INVERSIONES EN ENTIDADES VINCULADAS			
OTRAS INVERSIONES			
CRÉDITOS	23.470.932.218	22.430.055.422	24.423.671.954
DEUDORES POR VENTAS	17.860.732.795	15.263.761.112	18.169.297.343
DEUDORES POR PRÉSTAMOS	1.320.000.000	0	0
CRÉDITOS POR IMPUESTOS CORRIENTES			
ANTICIPOS Y RETENCIONES DE IMPUESTO A LA RENTA		124.884.059	0
RETENCIONES DE IVA	93.787.431	82.067.339	50.475.852
IVA - CRÉDITO FISCAL	120.290.387	34.025.990	84.114.726
IVA - CRÉDITO FISCAL - RÉGIMEN DE TURISMO	0	0	0
IVA - CRÉDITO PAGO PREVIO	147.547.315	317.520.592	317.520.592
CERTIFICADO DE CREDITO TRIBUTARIO	406.078	406.078	406.078
ANTICIPO A PROVEEDORES	0	2.025.882	3.806.550
ANTICIPOS A PROVEEDORES LOCALES	0	0	0
ANTICIPOS A PROVEEDORES DEL EXTERIOR	870.370.594	1.907.181.050	1.763.227.893
ANTICIPOS A ACREEDORES	3.057.797.618	4.698.183.320	4.034.822.920
(-) PREVISIÓN PARA CRÉDITOS DE DUDOSO COBRO	0	0	0
INVENTARIOS	4.391.748.616	4.318.976.495	5.258.304.700
MERCADERÍAS	4.096.693.063	3.877.232.772	4.671.552.022
MERCADERÍAS GRAVADAS POR EL IVA AL 10%	411.770.958	687.190.958	187.190.958
MERCADERÍAS GRAVADAS POR EL IVA AL 5%	235.543.280	369.022.240	219.022.240
MERCADERÍAS RÉGIMEN DE TURISMO	3.449.378.825	2.821.019.574	4.265.338.824
MATERIAS PRIMAS	295.055.553	441.743.723	586.752.678
(-) PREVISIÓN POR DEVALUACIÓN DE INVENTARIOS			
GASTOS PAGADOS POR ADELANTADO	1.141.361.334	903.973.750	420.505.937
ALQUILERES PAGADOS POR ADELANTADO		0	73.377.111
SEGUROS A DEVENGAR	77.106.854	82.758.869	94.772.081
INTERESES A VENCER	1.064.254.480	821.214.881	252.356.745
OTROS ACTIVOS	165.168.668	216.749.107	196.121.051
TARJETA DE CREDITOS	108.599.996	160.180.435	139.552.379
GARANTÍAS PAGADAS	56.568.672	56.568.672	56.568.672
ACTIVO NO CORRIENTE	38.895.081.827	32.975.611.113	25.162.875.861
CRÉDITOS A LARGO PLAZO	2.625.506.757	1.455.847.953	206.563.584
CRÉDITOS POR IMPUESTOS DIFERIDOS			
INTERESES A VENCER L/P	2.625.506.757	1.455.847.953	206.563.584
(-) PREVISIÓN PARA CRÉDITOS DE DUDOSO COBRO			
PROPIEDAD, PLANTA Y EQUIPO	35.702.855.417	30.630.885.255	23.745.276.120
INMUEBLES	11.977.686.682	6.837.695.649	6.729.987.818
RODADOS /TRANSPORTES	4.371.550.915	4.371.550.915	4.371.550.915
MUEBLES, ÚTILES Y ENSERES	4.619.386.641	4.553.260.031	4.283.331.669
MAQUINARIAS	4.703.591.428	4.108.409.610	3.673.569.593
MEJORAS EN PREDIO AJENO	2.622.573.483	2.479.129.393	2.066.112.441
EDIFICIOS	21.064.889.809	20.498.547.590	13.367.641.090
INSTALACIONES	856.120.865	856.120.865	856.120.865
AVIONES	2.290.353.175	2.290.353.175	2.290.353.175
EMBARCACIONES	346.554.712	346.554.712	346.554.712
EQUIPOS DE COMUNICACIÓN	213.423.153	212.575.803	188.895.521
EQUIPOS DE INFORMÁTICA-EX	807.928.447	795.909.755	779.403.692
OTROS BIENES	663.693.339	658.993.339	658.993.339
(-) DEPRECIACIÓN ACUMULADA	-18.834.897.232	-17.378.215.582	-15.867.238.710
ACTIVOS INTANGIBLES	566.719.653	888.877.905	1.211.036.157
LICENCIAS, MARCAS Y PATENTES			0
FRANQUICIAS			0
LLAVE DE NEGOCIOS	1.846.547.136	1.846.547.136	1.846.547.136
(-) AMORTIZACIÓN ACUMULADA	-1.279.827.483	-957.669.231	-635.510.979
PASIVO	34.005.838.191	29.191.179.314	22.166.276.660
PASIVO CORRIENTE	21.284.389.046	18.309.645.685	19.697.313.076
ACREEDORES COMERCIALES	7.757.719.634	4.115.535.037	7.729.062.696
PROVEEDORES LOCALES	87.699.071	97.654.720	122.930.975
PROVEEDORES DEL EXTERIOR	3.519.656.170	1.720.084.802	4.974.173.724
OTROS ACREEDORES	4.150.364.393	2.297.795.515	2.631.957.997
DEUDAS FINANCIERAS	13.029.428.648	13.757.727.849	11.662.130.018
PRÉSTAMOS DE BANCOS Y OTRAS ENTIDADES FINANCIERAS	5.083.468.573	5.975.573.025	4.893.767.528
OTROS PRÉSTAMOS A PAGAR	6.887.000.000	6.942.000.000	6.464.000.000

INTERESES A PAGAR	1.058.960.075	840.154.824	304.362.490
OTRAS CUENTAS POR PAGAR	464.772.514	403.691.451	276.642.896
DEUDAS FISCALES CORRIENTES			
IMPUESTO A LA RENTA A PAGAR	142.211.854	0	25.427.393
IVA A PAGAR	0	0	0
RETENCIONES DE IMPUESTOS A INGRESAR			
OBLIGACIONES LABORALES Y CARGAS SOCIALES	128.322.389	251.460.681	37.483.292
SUELDO Y JORNALES A PAGAR	90.136.789	120.061.682	133.763.906
GASTOS DE DESPACHO A PAGAR	104.101.482	32.169.088	79.968.305
INGRESOS DIFERIDOS	32.468.250	32.691.348	29.477.466
ANTICIPOS DE CLIENTES	32.468.250	32.691.348	29.477.466
PASIVO NO CORRIENTE	12.721.449.145	10.881.533.629	2.468.963.584
ACREEDORES COMERCIALES A LARGO PLAZO	0	3.401.580.000	0
PROVEEDORES LOCALES	0		
OTROS ACREEDORES	0	3.401.580.000	0
DEUDAS FINANCIERAS A LARGO PLAZO	12.721.449.145	7.479.953.629	2.468.963.584
PRÉSTAMOS DE BANCOS Y OTRAS ENTIDADES FINANCIERAS	10.381.024.208	6.117.385.019	2.262.400.000
INTERESES A PAGAR	2.340.424.937	1.362.568.610	206.563.584
PATRIMONIO NETO	50.695.625.988	48.830.393.055	47.278.930.700
CAPITAL	41.900.000.000	40.400.000.000	28.000.000.000
CAPITAL INTEGRADO	41.900.000.000		
CAPITAL SUSCRITO		28.000.000.000	28.000.000.000
CAPITAL A INTEGRAR		12.400.000.000	0
RESERVAS	7.048.459.927	6.956.503.818	7.890.623.667
RESERVA LEGAL	1.809.304.299	1.717.348.190	1.639.775.072
RESERVA DE REVALÚO	5.237.638.626	5.237.638.626	5.237.638.626
RESERVA DE REVALÚO FISCAL	5.237.638.626	5.237.638.626	5.237.638.626
OTRAS RESERVAS			
RESERVA FACULTATIVA	1.517.002	1.517.002	1.013.209.969
RESULTADOS	1.747.166.061	1.473.889.237	11.388.307.033
RESULTADOS ACUMULADOS		0	8.950.071.705
RESULTADO DEL EJERCICIO	1.747.166.061	1.473.889.237	2.438.235.328

Representante Legal

Información al 30 de Junio de 2022, presentada a la CNV

	30/06/2022	31/12/2021
ACTIVOS		
Activos Corrientes		
Efectivo y equivalente de efectivo	12.702.785.924	14.138.671.516
Inversiones temporales	3.198.500.000	2.498.500.000
Cuentas por cobrar comerciales	19.630.013.820	17.860.732.795
Otros créditos	7.033.876.384	5.610.199.423
Inventarios	6.013.591.388	4.391.748.616
Gastos pagados por adelantado	823.750.177	1.141.361.334
Otros Activos	164.522.321	165.168.668
Total activos corrientes	49.567.040.014	45.806.382.352
Activos no Corrientes		
Otros créditos	2.606.423.319	2.625.506.757
Cuentas por cobrar comerciales	-	-
Propiedades, planta y equipo/Bienes de uso, neto	35.829.927.072	35.847.333.683
Activos intangibles	221.895.694	422.241.387
Total activos no corrientes	38.658.246.085	38.895.081.827
Total Activos	88.225.286.099	84.701.464.179
PASIVOS Y PATRIMONIO NETO		
Pasivos corrientes		
Cuentas por pagar comerciales	9.510.163.004	7.757.719.634
Préstamos a corto plazo	14.015.935.915	13.029.428.648
Porción corriente de la deuda a largo plazo	2.329.567.361	-
Remuneraciones y cargas sociales a pagar	308.178.567	322.560.660
Impuestos a pagar	195.197.464	142.211.854
Provisiones	30.250.353	32.468.250
Otros pasivos corrientes	-	-
Total Pasivos Corrientes	26.389.292.664	21.284.389.046
Pasivos no corrientes		
Préstamos a largo plazo	12.670.946.698	12.721.449.145
Otros pasivos no corrientes	-	-
Total pasivos no corrientes	12.670.946.698	12.721.449.145
Total Pasivos	39.060.239.362	34.005.838.191
Patrimonio Neto		
Capital suscrito	41.900.000.000	41.900.000.000
Capital a integrar	-	-
Reserva de revalúo	5.237.638.626	5.237.638.626
Reserva legal	1.849.274.008	1.809.304.299
Reservas Facultativas	1.517.002	1.517.002
Diferencia transitoria por conversión	-	-
Resultados acumulados	2.506.590.540	1.747.166.061
Subtotal	51.495.020.176	50.695.625.988
Interés minoritario	-	-
Total Patrimonio Neto	51.495.020.176	50.695.625.988
Total Pasivos y Patrimonio Neto	90.555.259.538	84.701.464.179

	30/06/2022	31/12/2021
Ventas	25.179.578.996	51.049.308.549
Costo de ventas	(16.368.602.341)	(33.756.042.598)
Utilidad bruta	8.810.976.655	17.293.265.951
Gastos de ventas	(1.828.447.966)	(3.421.451.021)
Gastos administrativos	(5.071.480.418)	(10.531.285.448)
Otros ingresos y gastos operativos	274.096.820	1.237.485.534
Resultado operativo	2.185.145.091	4.578.015.016
Ingresos financieros - neto	767.368.482	664.655.199
Gastos financieros - neto	(1.894.597.906)	(2.957.056.532)
Subtotal	1.057.915.667	2.285.613.683
Resultados Diversos	-	-
Resultados ordinarios antes de impuesto a la renta y participación minoritaria	1.057.915.667	2.285.613.683
Resultado participación minoritaria	-	-
Resultado ordinario antes del impuesto a la renta		
Impuesto a la renta	(298.491.188)	(537.737.990)
Resultado neto de actividades ordinarias	(298.491.188)	(537.737.990)
Resultado extraordinario neto de impuesto a la renta	(298.491.188)	(537.737.990)
Resultado sobre actividades discontinuadas neto de impuesto a la renta	-	-
Utilidad/(Pérdida) neta del año	759.424.479	1.747.875.693

Ratios y otros indicadores de los últimos 3 (tres) ejercicios

RATIO / FORMULA	30/06/2022	2021	2020	2019
Ventas	25.179.578.996	102.098.617.098	82.941.318.266	153.362.066.824
Resultados Netos	759.424.479	1.747.166.061	1.473.889.237	2.438.235.328
Pasivo Total	39.060.239.362	34.005.838.191	29.191.179.314	22.166.276.660
Deudas Financieras - C.P.	14.015.935.915	13.029.428.648	13.757.727.849	11.662.130.018
Deudas Financieras - L.P.	12.670.946.698	12.721.449.145	7.479.953.629	2.468.963.584
Márgen líquido (Resultado Neto / Ventas)	3,0%	1,7%	1,8%	1,6%
Rentabilidad del Activo (Resultado Neto / Activo Total)	0,9%	2,1%	1,9%	3,5%
Rentabilidad del Patrimonio (Resultado Neto / Patrimonio Neto)	1,5%	3,4%	3,0%	5,2%
Liquidez Corriente (Activo Corriente / Pasivo Corriente)	1,89	2,15	2,46	2,25
Prueba Ácida ((Activo Corriente - Bienes de Cambio) / Pasivo Corriente)	1,65	1,95	2,22	1,98
Apalancamiento con relación al Activo (Pasivo Total / Activo Total)	44,3%	40,1%	37,4%	31,9%
Apalancamiento con relación al Patrimonio (Pasivo Total / Patrimonio Neto)	75,9%	67,1%	59,8%	46,9%

Representante legal

Deudas financieras: deudas bancarias, financieras y otras deudas financieras
 Al cierre del 30/06/2022 comparativo con el 31/12/2021

	30/06/2022	31/12/2021
PASIVOS		
Pasivos corrientes		
Cuentas por pagar comerciales	9.510.163.004	7.757.719.634
Préstamos a corto plazo	14.015.935.915	13.029.428.648
Porción corriente de la deuda a largo plazo	2.329.567.361	-
Remuneraciones y cargas sociales a pagar	308.178.567	322.560.660
Impuestos a pagar	195.197.464	142.211.854
Provisiones	30.250.353	32.468.250
Otros pasivos corrientes	-	-
Total Pasivos Corrientes	26.389.292.664	21.284.389.046
Pasivos no corrientes		
Préstamos a largo plazo	12.670.946.698	12.721.449.145
Otros pasivos no corrientes	-	-
Total pasivos no corrientes	12.670.946.698	12.721.449.145
Total Pasivos	39.060.239.362	34.005.838.191

Deudas privilegiadas, hipotecas o garantías a favor de terceros

A fecha 30/06/2022 la sociedad registra el siguiente detalle de deudas con garantía hipotecaria:

ENTIDAD FINANCIERA	FECHA OTORGAM.	CAP. + INT. USD	ÚLTIMO VENC.	SALDO USD	CIUDAD	FINCA	CTA CATASTRAL
BANCO CONTINENTAL	15/09/2021	160.413,7	13/03/2023	105.235,6	CIUDAD DEL ESTE	5931	26-474-11
	11/06/2020	216.094,9	04/06/2023	67.127,8	ASUNCION	5002	27-0556-10
	09/06/2020	201.611,2	02/06/2023	62.627,3	SANTA RITA	K113711	26-0567-06/7
SUDAMERIS	18/01/2021	744.174,4	27/11/2030	656.065,62	CIUDAD DEL ESTE	2859	26-0217-09
	30/11/2020	674.662,2	09/10/2030	581.337,44			

Representante Legal

Flujo proyectado incluido el Programa de Emisión Global

El flujo está elaborado en guaraníes corrientes – Tipo de cambio Gs. 7.000

CONCEPTO	2021	2022	2023	2024	2025	2026
SALDO INICIAL	14.673.852.431	14.138.671.516	6.996.044.577	5.194.350.207	11.056.421.869	11.687.269.146
VENTAS CONTADO	14.710.343.280	16.240.218.981	17.458.235.404	17.185.450.476	17.958.795.748	18.856.735.535
COBRANZAS	15.263.761.112	34.324.134.319	34.510.465.334	37.098.750.234	40.099.384.444	41.903.856.744
ALQUILER DE LOCAL	127.165.973	128.437.633	134.859.514	142.951.085	151.528.150	162.135.121
OTROS INGRESOS VARIOS	15.945.629	16.105.085	16.910.340	17.924.960	19.000.458	20.330.490
SALDO CAJA	44.791.068.425	64.847.567.534	59.116.515.170	59.639.426.963	69.285.130.669	72.630.327.036
PAGO A PROVEEDORES	20.998.322.964	40.886.391.330	33.826.469.980	35.187.261.908	40.427.873.745	36.838.101.873
GASTOS DE VENTAS	3.421.451.021	3.455.665.531	3.628.448.808	3.846.155.736	4.076.925.080	4.362.309.836
GASTOS DE ADMINISTRACION	4.474.846.987	4.519.595.457	4.745.575.230	5.030.309.743	5.332.128.328	5.705.377.311
GASTOS OPERACIONALES	2.048.490.561	2.068.975.467	2.172.424.240	2.302.769.694	2.440.935.876	2.611.801.387
GASTOS DE PERSONAL	1.683.394.735	1.700.228.683	1.785.240.117	1.892.354.524	2.005.895.795	2.146.308.501
GASTOS FINANCIEROS	2.999.797.514	3.029.795.489	2.395.956.588	1.799.153.488	1.789.102.697	1.800.339.886
PRESTAMOS FINANC.						
PTMOS BANCARIOS				2.000.000.000		
AMORTIZACION PRESTAMOS		9.059.621.000	4.843.050.000		1.000.000.000	1.000.000.000
MOVIMIENTOS MERCAD. VALORES						
INGRESO BONOS	-	7.000.000.000				
AMORTIZACION EMISION - CAPITAL	-					7.000.000.000
AMORTIZACION EMISION - INTERESES	-	131.250.000	525.000.000	525.000.000	525.000.000	393.750.000
SALDO FINAL CAJA	9.164.764.642	6.996.044.577	5.194.350.207	11.056.421.869	11.687.269.146	10.772.338.242

5) Trayectoria en el mercado bursátil

Año de Ingreso: 2022

Certificado de Registro de la Comisión Nacional de Valores (CNV) N°035-23032022 de fecha 23/03/2022 que registra a XTREME S.R.L. como sociedad emisora.

Registro en la Bolsa de Valores y Productos de Asunción S.A. según Resolución N° 2437/22 de fecha 27/05/2022.

Categoría bajo cual fue registrada: Sociedad Responsabilidad Limitada Emisora

Cuadro resumen de emisiones

Títulos de renta fija NO aplica.
 Sistema tradicional: NO aplica.

Sistema electrónico de negociación: NO aplica.

Títulos de renta variable: NO aplica.

Detalle de emisiones vigentes y calendario de pagos: No aplica

Antecedentes de suspensiones o prohibiciones: No aplica.

6) Factores de Riesgo

Riesgos macroeconómicos

Riesgos de tipo de cambio

En un incremento del tipo cambio, la empresa se ve afectada por aumentos de deudas en términos de moneda local, para el efecto siempre vemos la posibilidad de calzar con compra de divisas, que son mantenidas en nuestra cuenta en moneda extranjera, con esto reducimos los riesgos por diferencia de cambios; ante excesos de liquidez la empresa acostumbra a posicionarse en dólares para así evitar asumir riesgos contingentes por aumento de cotizaciones de monedas extranjeras.

Riesgos relacionados a la tasa de interés

Sin duda las tasas de intereses juegan un rol importante si lo analizamos desde el punto de vista de costos. La empresa ha estado trabajando hace algunos años en la búsqueda y obtención de tasas de financiación más convenientes, por lo que hemos analizado y concretado operaciones financieras que siempre permitan un costo saludable financiero y un calce de caja oportuno.

La variación de las tasas de interés en los últimos 3 años, no han sufrido un incremento que pueda afectar en gran medida las operaciones crediticias que actualmente posee la empresa.

Riesgos relacionados a la inflación

La inflación en una empresa como XTREME S.R.L. se traduce indirectamente en mayores costos, con relación principalmente al flete de importación y por la devaluación del guaraní frente al dólar americano, que es la moneda de compra de nuestros productos, y que afecta así a la capacidad adquisitiva del cliente final.

Sin embargo, con los valores históricos de la inflación en los últimos 5 años, inclusive un incremento de 5 puntos en los valores promedios, no afectaría de manera significativa los precios finales de comercialización.

Riesgos políticos y sociales

Dentro de la estructura comercial y sector al cual va dirigida la gama de productos importados (suplementos alimenticios y otros), el impacto de cualquier situación de hecho político o social es muy bajo.

Riesgos legales

Dentro del rubro y los productos en que XTREME S.R.L. desarrolla sus actividades comerciales, los factores preponderantes de índole legal están representados por las posibilidades de falsificación de marcas comercializadas, y eventualmente situaciones propias de la automedicación y sus efectos adversos.

Sin embargo XTREME S.R.L. realiza de manera constante sondeos de validación en el mercado y toma precauciones sobre la debida comunicación (etiquetado) del contenido y uso de los productos; siempre dentro de las normas establecidas por el órgano de control estatal (MSPyBS)

Riesgos ambientales

La comercialización de los productos, con respecto a su contenido y envase, se encuentran dentro de las normas ambientales correspondientes y vigentes en el marco de criterios de calidad.

Riesgos de la industria

Sabido es que la cultura de nuestro país con respecto al cuidado de la salud es relativamente insipiente y practicada por un sector poblacional de nivel adquisitivo alto/medio. Pero por otro lado, también se observa en los últimos años un creciente interés en la consumición de suplementos alimenticios y vitamínicos a fin de precautelar e incrementar la perspectiva de vida.

Siendo así, el riesgo propio de esta industria (rubro) se encuentra en relación directa a las posibilidades del valor adquisitivo del cliente final, lo cual es un riesgo inherente a la mayoría de las actividades comerciales.

Riesgos propios de la empresa

Actualmente los riesgos propios de la explotación del rubro comercial realizado por XTREME S.R.L. son los que se relacionan con la capacidad de crecimiento horizontal y vertical que debe experimentar cuando negocio para su crecimiento.

Las actividades de financiación de las ventas, el cuidado de la rotación, variedad y vencimiento de los productos, son los principales aspectos de riesgo interno que son constantemente monitoreados para su corrección oportuna y la toma de decisión de acciones.

7) Hechos relevantes

No existen hechos relevantes que informar a la presentación de este prospecto.

Representante Legal