

BIEDERMANN



BIEDERMANN PUBLICIDAD S.A.

Prospecto de Programa de Emisión Global de Bonos G3

Valor Nominal De La Emisión

Gs. **4.000.000.000**
(Guaraníes Cuatro Mil Millones)

Mayo – 2024
Asunción, Paraguay

ÍNDICE

PÁGINA

Portada	2
Declaración del Representante Legal	5
Resumen del Programa	6
Leyenda para el Inversionista	7
Glosario de Términos	8
PARTE I. INFORMACION SOBRE EL PROGRAMA DE EMISIÓN.	9
Antecedentes	9
Características Generales del Programa	9
PARTE II. INFORMACION SOBRE EL EMISOR	11
Información General	11
Estructura Organizacional	27
Vinculaciones	32
Información Económica – Financiera – Patrimonial	33
Trayectoria en el Mercado Bursátil	36
Factores de Riesgo	37
Hechos relevantes	37

PROSPECTO DE PROGRAMA DE EMISIÓN GLOBAL DE BONOS G3

BIEDERMANN PUBLICIDAD S.A.

Programa de emisión Global G3

Monto del Programa y Moneda:

Gs. 4.000.000.000.-

(Guaraníes Cuatro Mil Millones)

Registrado según Certificado de Registro de la SIV Nro. -
- de fecha -- de -- de 2024

Mayo/2024
Asunción, Paraguay

BIEDERMANN PUBLICIDAD S.A.

PROSPECTO DE PROGRAMA DE EMISIÓN GLOBAL DE BONOS

BIEDERMANN PUBLICIDAD S.A. es una sociedad anónima emisora, constituida bajo las leyes de la República del Paraguay, aprobó un Programa para la emisión de títulos representativos de deuda, bonos, compuesto por una o más series (cada una de ellas, una "Serie" y, en su conjunto, las "Series"). El monto, fecha de vencimiento e intereses, junto con los demás términos y condiciones aplicables a cada Serie se detallarán en los complementos de prospecto preparados en relación con esa Serie, los cuales modificarán, complementarán y/o reemplazarán los términos y condiciones descriptos en este prospecto.

Los títulos globales de cada Serie que conforman el Programa de Emisión Global constituyen obligaciones directas e incondicionales de **BIEDERMANN PUBLICIDAD S.A.**

"Programa de Emisión Global registrado según Certificado de Registro N° --/24 de fecha -- de -- de 2024."

Esta inscripción sólo acredita que el Programa ha cumplido con los requisitos establecidos legal y reglamentariamente, no significando que la Superintendencia de Valores exprese un juicio de valor acerca del mismo, ni sobre el futuro desenvolvimiento de la entidad emisora.

La veracidad de la información contable, financiera, económica, así como de cualquier otra información suministrada, es de la exclusiva responsabilidad del Directorio de **BIEDERMANN PUBLICIDAD S.A.**

El Directorio de la entidad emisora manifiesta, con carácter de Declaración Jurada, que el presente prospecto contiene información veraz y suficiente sobre todo hecho relevante que pueda afectar la situación patrimonial, económica y financiera de la sociedad y toda aquella que deba ser de conocimiento del público inversor con relación a la presente emisión, conforme a las normas legales y reglamentarias vigentes.

La Superintendencia de Valores no se pronuncia sobre la calidad de los valores a ser emitidos dentro del marco del presente Programa de Emisión. La circunstancia que la Superintendencia haya inscripto esta emisión no significa que garantice su pago y la solvencia del emisor. La información contenida en este prospecto es de responsabilidad de **BIEDERMANN PUBLICIDAD S.A.** El inversionista deberá evaluar la conveniencia de adquirir estos valores emitidos, teniendo presente que el o los únicos responsables del pago son el emisor y quienes resulten obligados a ello.

Este prospecto debe ser leído conjuntamente con el Prospecto Complementario correspondiente a cada Serie que será emitida en el marco del presente Programa de Emisión, para acceder a la información necesaria que permita entender las implicancias relativas a las emisiones que serán efectuadas.

RESUMEN DEL PROGRAMA BIEDERMANN PUBLICIDAD S.A.	
Denominación del Programa	G3
Datos de registro ante la SIV	Según Res. SIV .../24 de fecha ... de ... de 2024.
Datos de registro ante la BVA	Según Res. BVA .../24 de fecha ... de ... de 2024.
Moneda y monto máximo autorizado	Gs. 4.000.000.000 (Guaraníes Cuatro Mil Millones).
Monto emitido dentro del presente programa	No se han realizado emisiones dentro del programa.
Tipo de títulos a emitir	Bonos
Plazo de vencimiento	Se emitirán con un plazo de 365 días a 2.190 días y según lo especifique el Complemento de Prospecto correspondiente a cada serie.
Forma de emisión de los Títulos de Deuda, Bonos.	Se emitirá un título global por cada una de las Series que conforman este Programa de Emisión Global y cuyo contenido se halla ajustado a los términos establecidos en el Reglamento Operativo del SEN. Este título otorga acción ejecutiva. Este título se emitirá a nombre de la Bolsa de Valores y Productos de Asunción S.A. (BVA) y quedará depositado en ella quien actuará de custodio para los inversionistas, con arreglo a las disposiciones reglamentarias aplicables
Series	Los bonos, podrán ser emitidos en una o más Series. Los términos y condiciones de cada Serie podrán variar con respecto a los términos y condiciones de otras Series en circulación, pero no dentro de la misma serie. BIEDERMANN Publicidad S.A., establecerá los términos específicos de cada Serie en el respectivo complemento de Prospecto.
Cortes mínimos	Gs. 1.000.000 (Guaraníes Un Millón).
Garantía	Común, a sola firma.
Codeudoría	Co-deudoría de los señores Hugo E. Biedermann Montaner y Enrique D. Biedermann Smith. El alcance incluye capital e intereses.
Destino de fondos	Los fondos serán destinados hasta en un 80% a la reestructuración de pasivos y hasta un 50% en capital operativo; con el fin de brindar una mayor optimización de recursos y costos. (ver anexo I)
Tasa de interés	A ser definida en cada serie a ser emitida dentro del marco del presente Programa.
Representante de Obligacionistas	Mersan Abogados S.R.L. con las facultades previstas en la Ley del Mercado de Valores y en el Código Civil. Esta designación es sin perjuicio de cambio por parte de los obligacionistas (inversionistas), en cuyo caso la sociedad reconocerá al nuevo representante designado por los mismos.
Rescate anticipado	Conforme a lo establecido en el Art. 58, de la Ley 5810/17, en la Res. BVPASA 1013/11, el Directorio de BIEDERMANN PUBLICIDAD S.A., tiene la facultad de incluir dentro de las características de una o más Series del Programa de Emisión Global, la posibilidad de realizar rescates parciales o totales de los títulos de deuda emitidos en las Series afectadas, en una fecha que será determinada por el Directorio cuando se considere necesario, teniendo en cuenta la situación financiera de la Sociedad, tomando como base la fecha de la resolución de la Bolsa de Valores de Asunción., a partir de la cual se fijan las fechas de emisión de las Series que componen el Programa de Emisión Global antes registrado por resolución de la Superintendencia de Valores. En el caso de que la empresa incurra a un rescate anticipado se tendrá en cuenta las siguientes condiciones: Precio: A la par. Monto: Monto total de la Serie a ser rescatada.
Lugar y forma de pago de Vencimientos de capital e intereses	A través del Agente de Pago designado por la BVA para la realización de los débitos y créditos en las cuentas de liquidación habilitadas de los intermediarios de valores para pago a sus comitentes y de acuerdo con lo establecido en el Contrato de Compensación y Liquidación suscripto con la BVA.
Forma de pago de capital e intereses	A ser definida en cada Serie a ser emitida dentro del marco del presente Programa.
Procedimiento en caso de incumplimiento	Se estará a lo establecido en el Reglamento del Sistema Electrónico de Negociación

La Superintendencia de Valores no se pronuncia sobre la calidad de los valores ofrecidos como inversión ni sobre la solvencia del emisor. La información contenida en este prospecto marco es de responsabilidad exclusiva del emisor. El inversionista deberá evaluar la conveniencia de la adquisición de los valores a ser emitidos, teniendo presente que el o los únicos responsables del pago de los valores son el emisor y quienes resulten obligados a ello. La documentación relacionada con el presente Programa de Emisión es de carácter público y se encuentra disponible para su consulta en la Superintendencia de Valores, la Bolsa de Valores y Productos de Asunción S.A., y en BIEDERMANN PUBLICIDAD S.A.

LEYENDA PARA EL INVERSIONISTA

Señor inversionista: Antes de efectuar su inversión usted debe informarse cabalmente de la situación financiera de la sociedad emisora y deberá evaluar la conveniencia de la adquisición de estos valores, teniendo presente que el único responsable del pago de los documentos son el emisor y quienes resulten obligados a ellos. El intermediario deberá proporcionar al inversionista la información contenida en el prospecto presentado con motivo de la solicitud de inscripción al Registro de Valores, antes de que efectúe su inversión.

La documentación relacionada con el presente Programa de Emisión es de carácter público y se encuentra disponible para su consulta en la Superintendencia de Valores, la Bolsa de Valores y Productos de Asunción S.A. y **BIEDERMANN PUBLICIDAD S.A.** sito en Avda. Mcal. López No. 1.299 casi Gral. Santos . Asunción – Paraguay, Teléfono: +595 21 238 6200, Correo Electrónico: info@biedermann.com.py, Página Web: www.biedermann.com.py



.....
Enrique D. Biedermann Smith
Presidente

GLOSARIO DE TÉRMINOS Y ABREVIATURAS UTILIZADOS EN EL PRESENTE PROSPECTO:

a) Programa de Emisión Global: Se entiende por Programa de Emisión Global a la emisión mediante la cual una entidad, estructura con cargo a un monto global, la realización de varias Emisiones a través de Series.

b) Series: Representan al conjunto de títulos emitidos con idénticas características dentro de cada una de las mismas, instrumentados en un sólo título global representativo de la serie. Las series pueden ser emitidas hasta alcanzar el monto total del Programa de Emisión Global registrado. Las Emisiones de Series son correlativas por moneda y deben reunir las características establecidas en el Reglamento Operativo del SEN. El registro de cada serie que conforma el Programa de Emisión Global se realiza a través de la Bolsa, con un complemento de prospecto.

c) Emisión: Es el monto global emitido en una moneda determinada.

d) Desmaterialización: Se refiere a la eliminación de circulación de títulos físicos. En su reemplazo el emisor emite un Título Global representativo de cada una de las Series que conforman el Programa de Emisión Global.

e) Custodia: Consiste en el resguardo, a cargo de la Bolsa, de los títulos globales emitidos por el Emisor y que corresponden a cada una de las Series que conforman el Programa de Emisión Global. La custodia será realizada bajo los términos establecidos en el Reglamento del SEN de la Bolsa.

f) Título global de la Serie: Corresponde al título emitido por el emisor vinculado a cada una de las Series que conforman el Programa de Emisión Global. El contenido del mismo debe ajustarse a los términos establecidos en el Reglamento Operativo del SEN.

g) SIV: Superintendencia de Valores.

h) BVA: Bolsa de Valores y Productos de Asunción S.A.

i) SEN: Sistema electrónico de negociación.

PARTE I

INFORMACIÓN SOBRE EL PROGRAMA DE EMISIÓN

1. Antecedentes

Aprobación del Programa de Emisión de parte de la sociedad según Acta de Directorio N° 12/24 del 24 de abril de 2024.

Registro del Programa de Emisión en la SIV según Certificado de Registro Nro. --/24 de fecha -- de -- de 2024.

2. Características Generales del Programa

Denominación del Programa de Emisión: G3

Moneda: Guaraníes

Monto total del programa de emisión: Gs. 4.000.000.000.- (Guaraníes Cuatro Mil Millones).

Tipo de títulos a emitir: Bonos.

Corte mínimo: Gs. 1.000.000.- (Guaraníes Un Millón)

Bolsa en la cual se inscribirá el programa de emisión: Bolsa de Valores y Productos de Asunción S.A.

Forma de representación de los títulos-valores: Se emitirá un Título global por cada una de las Series que conforman este Programa de Emisión Global y cuyo contenido se halla ajustado a los términos establecidos en el Reglamento Operativo del Sistema Electrónico de Negociación (SEN). Este título otorga acción ejecutiva y se emitirá a nombre de la BVA y quedará depositado en la BVA quien actuará de custodio para los inversionistas, con arreglo a las disposiciones reglamentarias aplicables.

Custodia: Bolsa de Valores y Productos de Asunción S.A. – Agente de Custodia.

Destino de los fondos: Los fondos serán destinados hasta en un 80% a la reestructuración de pasivos y hasta un 50% en capital operativo; con el fin de brindar una mayor optimización de recursos y costos.

Lugar y forma de pago: A través del Agente de Pago designado por la BVA para la realización de los débitos y créditos en las cuentas de liquidación habilitadas en un Banco de Plaza de los montos afectados y declarados en el título global de cada serie a ser suscripto..

La negociación, transferencia y pagos de capital, amortización e intereses correspondientes al título global se efectuarán a través de los mecanismos establecidos en el Reglamento Operativo y en el Reglamento Operativo

La negociación, transferencia y pagos de capital, amortización e intereses correspondientes al título global se efectuarán a través de los mecanismos establecidos en el Reglamento Operativo y en el Reglamento Operativo del Sistema Electrónico de Negociación, en el Contrato de Custodia, Compensación y Liquidación que será suscripto con la BVA.

Representante de Obligacionistas: Mersan Abogados S.R.L. con las facultades previstas en la Ley del Mercado de Valores y en el Código Civil. Esta designación es sin perjuicio de cambio por parte de los obligacionistas (inversionistas), en cuyo caso la sociedad reconocerá al nuevo representante designado por los mismos.

Rescate anticipado: Conforme a lo establecido en el Art. 58, de la Ley 5810/17, en la Res. BVPASA 1013/11, el Directorio de BIEDERMANN PUBLICIDAD S.A., tiene la facultad de incluir dentro de las características de una o más Series del Programa de Emisión Global, la posibilidad de realizar rescates parciales o totales de los títulos de deuda emitidos en las Series afectadas, en una fecha que será determinada por el Directorio cuando se considere necesario, teniendo en cuenta la situación financiera de la Sociedad, tomando como base la fecha de la resolución de la Bolsa de Valores de Asunción., a partir de la cual se fijan las fechas de emisión de las Series que componen el Programa de Emisión Global antes registrado por resolución de la Superintendencia de Valores. En el caso de que la empresa incurra a un rescate anticipado se tendrá en cuenta las siguientes condiciones: Precio: A la par. Monto: Monto total de la Serie a ser rescatada

Tasas de interés, pago del capital e intereses: A ser definidos en cada serie a ser emitida dentro del marco del presente programa.

Garantía: Común, a sola firma.

Codeudoría: Co-deudoría de los señores Hugo E. Biedermann Montaner y Enrique D. Biedermann Smith. El alcance incluye capital e intereses.

Calificación de Riesgo:

py BB+

Tendencia Estable

Calificadora: Solventa&Riskmetrica S.A.

Fecha de calificación: 23 de Mayo de 2024

Corte de calificación 31/12/2023

"La calificación de riesgo no constituye una sugerencia o recomendación para comprar, vender o mantener un valor, un aval o garantía de una emisión o su emisor, sino un factor complementario para la toma de decisiones".



PARTE II

INFORMACIÓN SOBRE EL EMISOR

Información General

Nombre de la Empresa: BIEDERMANN PUBLICIDAD S.A.

Naturaleza Jurídica: Sociedad Anónima Emisora

RUC: 80001437-5

Dirección, Teléfono, Correo Electrónico y Página Web:

Domicilio: Avda. Mcal. López No. 1.299 casi Gral. Santos. Asunción – Paraguay.

Teléfono: +595 (21) 238 6200

Dirección de correo electrónico: info@biedermann.com.py

Página: www.biedermann.com.py

Actividad Principal: Explotación del ramo de publicidad en sus diversas modalidades.

Actividad secundaria: Abastecimiento de eventos, Actividades Inmobiliarias realizadas con bienes propios o arrendados, Organización de convenios y ferias de negocios, Otras actividades de servicio de apoyo a empresas n.c.p.

Año de inicio de operaciones, duración de la sociedad, fecha de inscripción en el Registro Público (constitución y modificación de los estatutos sociales):

La Sociedad fue formalizada por Escritura Pública N° 143 del 20/05/1968, pasada ante el Not. Públ. Carlos A. Alfieri, donde constan todas las circunstancias de su Constitución y Funcionamiento; habiéndose aprobado y reconocida su personalidad jurídica por Decreto del P.E. de la Nación N° 487 del 16/09/1968, e inscrita en la Dirección General de los Registros Públicos, por mandato judicial, en el Registro Público de Comercio, con el N° 361, al folio 8 y sgtes del Libro Seccional respectivo, el 20/09/1968. Sus Modificaciones posteriores fueron referentes a Aumentos de Capital, y actualizados dichos Estatutos Sociales, por las Escrituras Públicas N°s: **1)** 78 del 17/12/1998, autorizada por el Escr. Públ. Daniel P. Vierci C. de la cual se tomó razón en la Dirección referida, por A.I. N° 10 del 19/01/1999, emanado del Juzgado de Primera Instancia en lo Civ. Y Comerc. Del 6° Tno a cargo de la Sra. Valentina Núñez, ante la Sra. Lisa Domínguez C., en el : a) Rgto. Público de Comercio, con el N° 28, Secc. Contratos, Serie "A", al folio 193 y sgtes. del Libro Seccional respectivo, el 19/01/1999, y b) Rgto. De Personas Jurídicas y Asociaciones, anotado bajo el N° 9, Serie "B", al folio 86 y sgtes., el 20/01/1999; **2°)** 28 del 20/06/2005, formalizada ante el mismo Notario mencionado precedentemente, e inscrita en la mencionada Dirección, por A.I. N° 2111 del 02/08/2005, emanado del Juzgado de Primera Instancia en lo Civ. Y Comerc. Del 5° Tno., a cargo de la Dra. Nilse R. Ortiz de Silva, ante Srto. Heriberto Lezcano, en el: - Rgto. De Personas Jurídicas y Asociaciones, anotado bajo el N° 825, Serie "E", al folio 11185, el 04/08/2005, y – Rgto. Público de Comercio con el N° 239, Secc. Contratos, Serie "A", al folio 3.536 y sgtes., el 04/08/2005. – Los documentos relacionados en fotocopias debidamente autenticadas se han incorporado a la Escritura Pública N° 2 del 18/01/2006, autorizada por la Escribana Elizabeth Lina Delgado L. de Ayala, en el Protocolo de Contratos Comerciales, Sección "A". Al folio 5 y sgtes., en el cumplimiento a disposiciones legales vigentes. Posteriormente, **3°)** 107 del 10/10/2007, pasada ante la Escribana Elizabeth Lina Delgado L. de Ayala, la Notaria Pública Autorizante, e inscrita en la Dirección citada, en el: - Rgto. De Personas Jurídicas y Asociaciones, anotado bajo el N° 1458, Serie "D" al folio 7552, el 27/10/2007, y – Rgto. Público de Comercio, bajo el N° 704,

Secc. Contratos, Serie "E", al folio 7067 y sgtes., el 27/10/2007; **4º** 130 del 15/12/2007, autorizada por la Escribana Elizabeth Lina Delgado L. de Ayala, en el Protocolo de Contratos Comerciales, Sección "B", a cargo de la Escribana Elizabeth Lina Delgado L. de Ayala, obrante al folio 533 y sgtes., se han modificado – en su totalidad – los Estatutos Sociales, tomándose razón en la referida Dirección, s/ Dictamen D.R.F.S. N° 382 del 01/02/2008, en el : - Rgtr. De Personas Jurídicas y Asociaciones, anotado con el N° 50, Serie "D", al folio 511, el 06/02/2008, y – Rgtr. Público de Comercio, bajo el N° 137, Secc. Contratos, Serie "D", al folio 1.422 y sgtes., el 06/02/2008; **5º** 177 del 31/12/2008, formalizada ante la Escribana Elizabeth Lina Delgado L. de Ayala, en el Protocolo de Contratos Comerciales, Sección "A", a cargo de la Escribana Elizabeth Lina Delgado L. de Ayala, obrante al folio 786 y sgtes., tomándose razón en la referida Dirección, s/ Dictamen D.R.F.S. N° 602 del 09/02/2009, en el: - Rgtr. De Personas Jurídicas y Asociaciones, anotado con el N° 280, Serie "D", al folio 3414, el 12/02/2009, y – Rgtr. Público de Comercio, bajo el N° 230, Secc. Contratos, Serie "E", al folio 2.263, el 25/03/2009; **6º** 85 del 30/06/2010, pasada ante la Escribana Elizabeth Lina Delgado L. de Ayala, en el Protocolo de Contratos Comerciales, Sección "A", a mi cargo, obrante al folio 371 y sgtes., e inscrita en la Dirección mencionada, s/ Dictamen D.R.F.S. N° 3054 del 20/07/2010, en el: - Rgtr. De Personas Jurídicas y Asociaciones, anotado bajo el N° 576, Serie "A", al folio 6536, el 22 de Julio de 2010, y – Rgtr. Público de Comercio, con el N° 391, Secc. Contratos, Serie "F", al folio 4.731, el 22/07/2010; **7º** 18 del 08/02/2012, formalizada ante la Escribana Elizabeth Lina Delgado L. de Ayala, en el Protocolo de Contratos Comerciales, Sección "A", al folio 83 y sgts., tomándose razón en la referida Dirección s/ Dictamen D.R.F.S. N° 855 del 24/02/2012, en: - Secc. Personas Jurídicas y Asociaciones, con el N° 191, Serie "F", al folio 2157, y – Rgtr. Público de Comercio, bajo el N° 1350, Secc. Contratos, Serie "A", al folio 12466 y sgts, el 05/03/2012, respectivamente, y **8º** 40 del 13/04/2016, formalizada ante la Escribana Elizabeth Lina Delgado L. de Ayala, en el Protocolo de la División Civil, Sección "B", al folio 120 y sgts., - Secc. Personas Jurídicas y Asociaciones, con el N° 1, Serie "Comercial", al folio 1, y – Rgtr. Público de Comercio, bajo el N° 001, Secc. Contratos, Serie "Comercial", al folio 109024 y sgts., el 16/06/2016, respectivamente.



Breve reseña histórica de la Sociedad

Fundada en 1954 por Don Enrique Biedermann como Biedermann Publicidad, hoy el Grupo Biedermann fue y sigue siendo pionera en todos los campos en los que la Comunicación estratégica forma parte fundamental.

Una Empresa que por su jerarquía ha sido permanentemente escuela para muchos de los profesionales que hoy posee el Paraguay.

Tras estos 60 años, seguimos construyendo el futuro de las marcas y su vigencia en el país con el mismo entusiasmo que proviene de proyectar al máximo nuestra creatividad, identificando oportunidades que generen impacto, con contenido y que produzcan los mejores resultados.



Somos una agencia de publicidad asociada a **McCann WORLDGROUP**, trabajamos con efectividad y un alto compromiso con la creatividad, lo que nos ha llevado a contar con la cartera de clientes más importante del mercado y ser una de las agencias más premiadas de la historia del Paraguay.

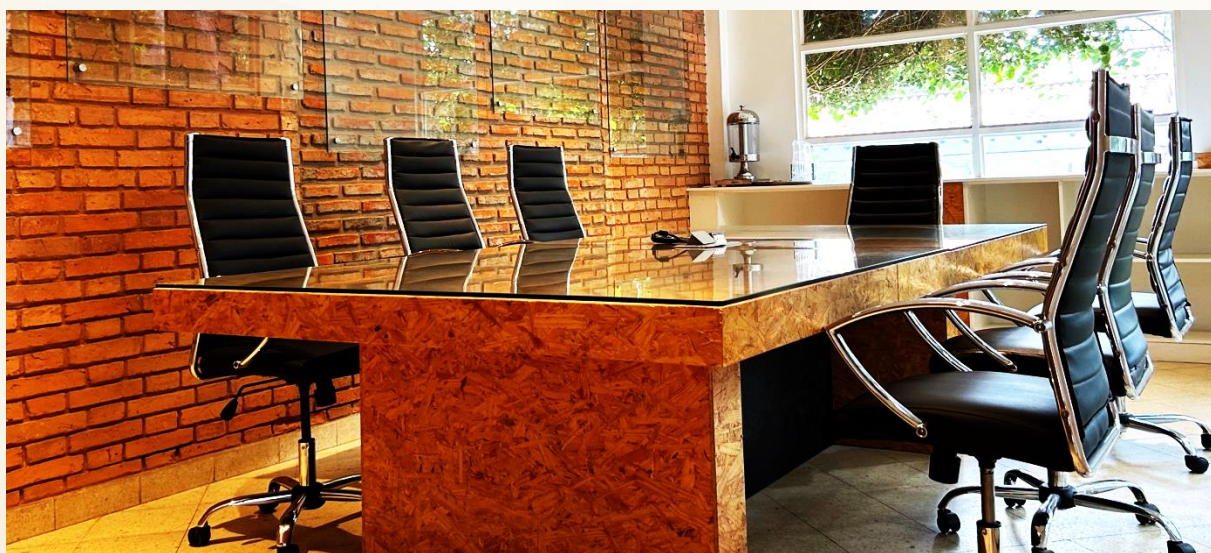



“ESTAMOS ASOCIADOS A MCCANN WORLDGROUP. UNA DE LAS REDES DE AGENCIAS MÁS IMPORTANTES A NIVEL GLOBAL.”

McCann Erickson resulta de la fusión de dos empresas pioneras en el mundo del marketing: H.K. McCann Company (1912) y The Erickson Company (1902).

Desde el comienzo, The H.K. McCann Company se empeñó en crear una red de colaboradores presente mundialmente con el fin de compartir recursos y maximizar el potencial de sus clientes.

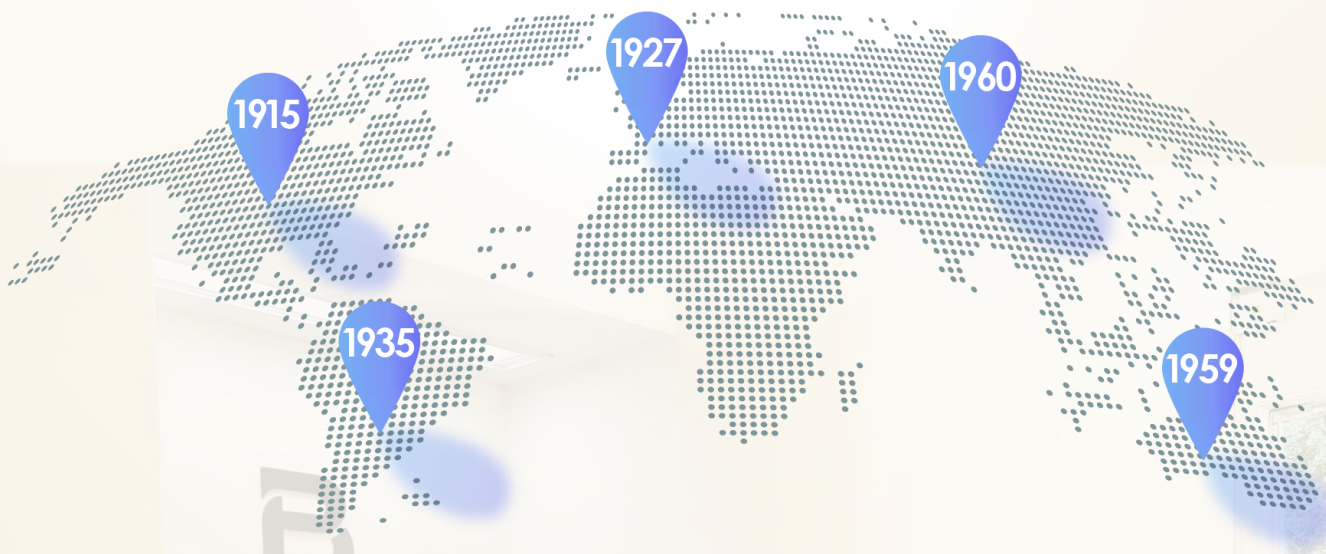

19.700
Colaboradores

4.000
Clientes

306
Oficinas

125
Países

“Proyectamos nuestro liderazgo y pasión por lo que hacemos, comprometidos en proveer a los clientes soluciones creativas.”



NUESTRA MISIÓN

Generamos ideas de comunicación que producen oportunidades de negocio, y lo hacemos con excelencia en compromiso con las expectativas de nuestros clientes y colaboradores.

NUESTRA VISIÓN

Liderar el mercado local y regional con espíritu global, soluciones creativas y excelencia en servicios, orientados al éxito de nuestros clientes y colaboradores.



BIEDERMANN

ALGUNOS DE NUESTROS TRABAJOS

CASO CAMPAÑA INTEGRADA | No Social Network

Facebook en Guaraní
Un idioma para 10 millones de personas



*CLICK EN LA
IMAGEN PARA
REPRODUCIR

GANÓ MÚLTIPLES PREMIOS INTERNACIONALES



CANNES CYBER LIONS
NATIVE ADVERTISING



SOL DE IBEROAMERICA
MÓVIL



CANNES CYBER LIONS
USE OF DATA & INSIGHTS



OJO DE IBEROAMERICA
IDEAS LATINAS PARA EL
MUNDO



CLIO
PUBLIC RELATIONS

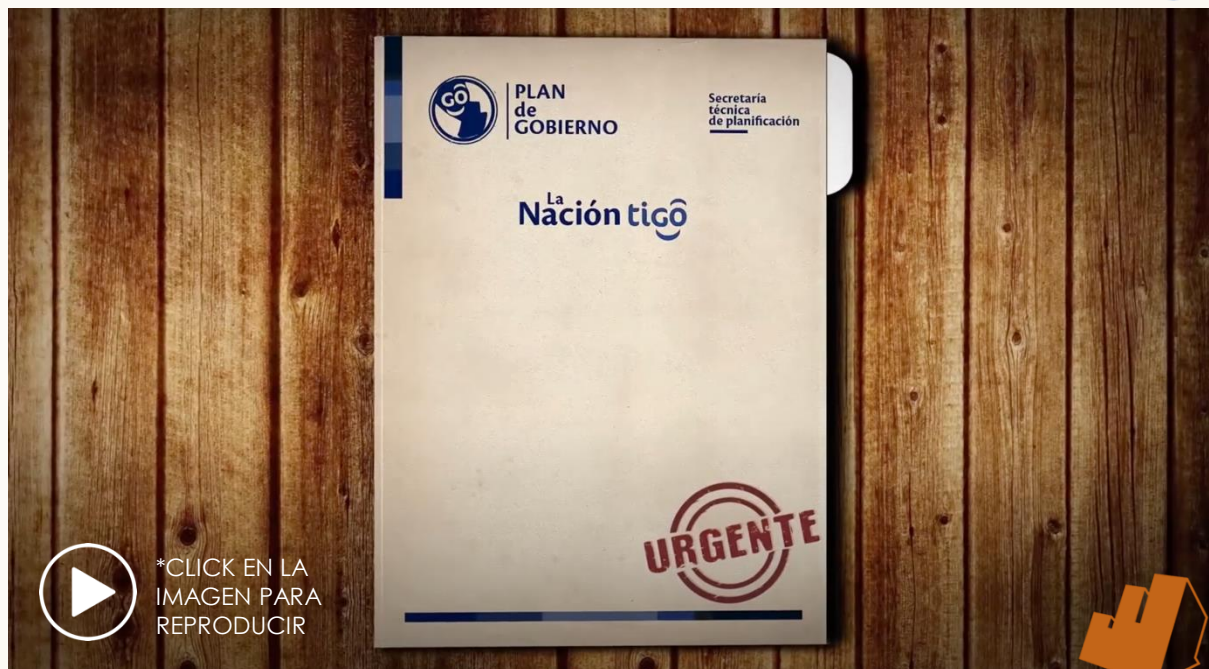

ORO LATAM
CATEGORÍA REPUTACIÓN
CORPORATIVA

effie
awards

CAMPAÑA INTEGRADA | En todo lo que te mueve

Una vez saneada la marca a través *La Nación Tigo*, afrontamos el desafío de **reposicionar la marca a nivel nacional y regional.**





DESAFÍO

Posicionar el rebranding de la marca y ganar market share del segmento de naftas

ESTRATEGIA DE MEDIOS

5 MESES CONTINUOS de campaña con un media mix óptimo

- Lanzamiento con rueda de prensa
- Segmentación de medios considerando el Target Objetivo
- 2 flight (2 meses de lanzamiento y 3 meses de mantenimiento)
- Presencia masiva en los horarios de mayor encendido de audiencia

LOGRO

Paso de la 8va posición a la **1ra posición** en market share del segmento naftas, en un solo año

PETROBRAS PRIX 90

LA ÚNICA NAFTA 90 OCTANOS AL PRECIO DE LA COMÚN

NUEVAS NAFTAS DE PETROBRAS

Octonaje • Economía

POTENCIA Y EFICIENCIA AL PRECIO DE LA COMÚN

GRID 94

PRIX 90

BR PETROBRAS

PETROBRAS GRID 95

*CLICK EN LA IMAGEN PARA REPRODUCIR

BR PETROBRAS

BIEDERMANN



Influencers Sin Azúcar



*CLICK EN LA IMAGEN PARA REPRODUCIR

INNOVACIÓN EN MEDIOS | Heineken Silver  **Heineken**[®]



*CLICK EN LA IMAGEN PARA REPRODUCIR

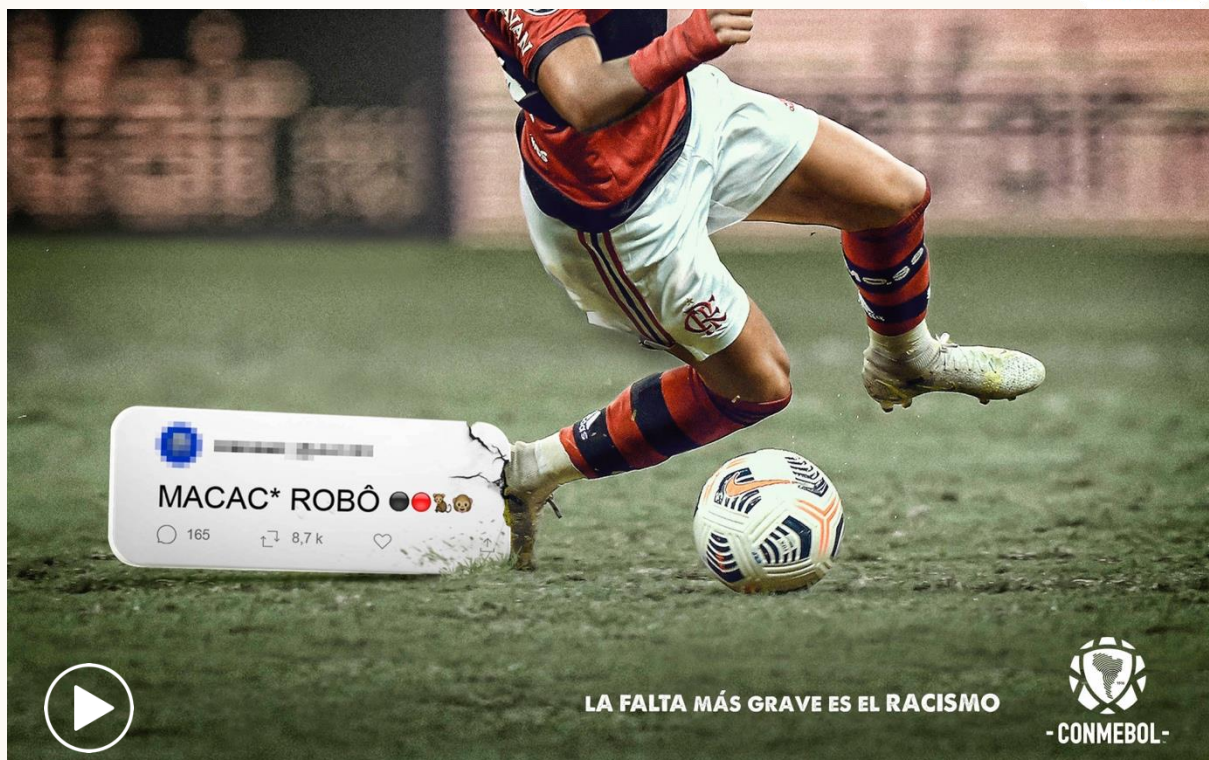

*CLICK EN LA IMAGEN PARA REPRODUCIR

Branding

Se desarrolló un trabajo integral llevando frescura e innovación a todos los puntos de contacto con el target.

VISION



CUANDO LAS IDEAS GENERAN RESULTADOS PARA LAS MARCAS Y ADEMÁS GANAN PREMIOS ¡ES GENIAL!

A través de nuestra historia, hemos ganado los premios más importantes a nivel nacional, regional y mundial.

Reconocimientos nacionales

45 

TATAKUA
1 Agencia del Año
44 Tatakuas

36 

CAMPANA DE ORO
1 Gran Campana | 1 Agencia del Año
1 Equipo Creativo del Año
33 Campanas | 3 Menciones Especiales

8 

GALLO DE ORO
8 Gallos de Oro

1 

CAP - CÁMARA DE ANUNCIANTES
DEL PARAGUAY
Marca Preferida Categoría
Agencia de Publicidad | Ranking
de Marcas 2021

Reconocimientos regionales

11 

OJO DE IBEROAMÉRICA
1 Ojo de Plata
10 Ojos de Local (Región Sur)
Mejor Idea Latina para el Mundo

1 

SOL DE IBEROAMÉRICA
1 Sol de Plata

11 

FIAP
9 Soles de Oro (Paraguay)
2 Soles de Plata

2 

MCCANN WORLDGROUP
LATAM
2 Oros McCann Award

7 

LÁPIZ DE PLATINO
7 Lápices de Platino

Reconocimientos mundiales

2 

CANNES LION
2 Leones

1 

CLIO AWARDS
1 Clio

1 

EFFIE LATAM
1 Effie de Oro

Marcas con las que trabajamos



PARESA
Paraguay





Composición Accionaria

Composición accionaria al 12/07/2024

Capital Social: Gs. 16.400.000.000 (Guaraníes Dieciséis Mil Cuatrocientos Millones)
Capital Emitido: Gs.16.400.000.000 (Guaraníes Dieciséis Mil Cuatrocientos Millones)
Capital Suscripto: Gs.16.400.000.000(Guaraníes Dieciséis Mil Cuatrocientos Millones)
Capital Integrado: Gs.16.400.000.000(Guaraníes Dieciséis Mil Cuatrocientos Millones)
Valor nominal de las acciones: Gs. 100.000.000(Guaraníes Cien Millones)

Cuadro del capital suscripto e integrado

Accionista	Cantidad de acciones	Monto Gs.	% de Capital	% votos
Hugo E. Biedermann M.	136	13.600.000.000	83%	83%
Enrique D. Biedermann S.	14	1.400.000.000	8,5%	8,5%
Sonia M. Biedermann S.	14	1.400.000.000	8,5%	8,5%
TOTAL		16.400.000.000		

Accionistas con más del 10% del capital y 10% de los votos al 30/04/2024

Accionista	Cantidad de acciones	Monto Gs.	% de Capital	% de votos
Hugo E. Biedermann M.	136	13.600.000.000	85%	85%



Entidades financieras con las cuales opera

- Visión Banco S.A.E.C.A.
- Sudameris BANK S.A.E.C.A.
- Banco Itaú S.A.
- Banco BASA S.A.
- Banco Interfisa S.A.
- FIC S.A. de Finanzas
- Ueno Bank S.A.
- Finlatina S.A. De Finanzas
- Banco Río S.A.E.C.A.
- GNB Paraguay S.A.
- Banco Nacional de Fomento



Estructura Organizacional

Organigrama

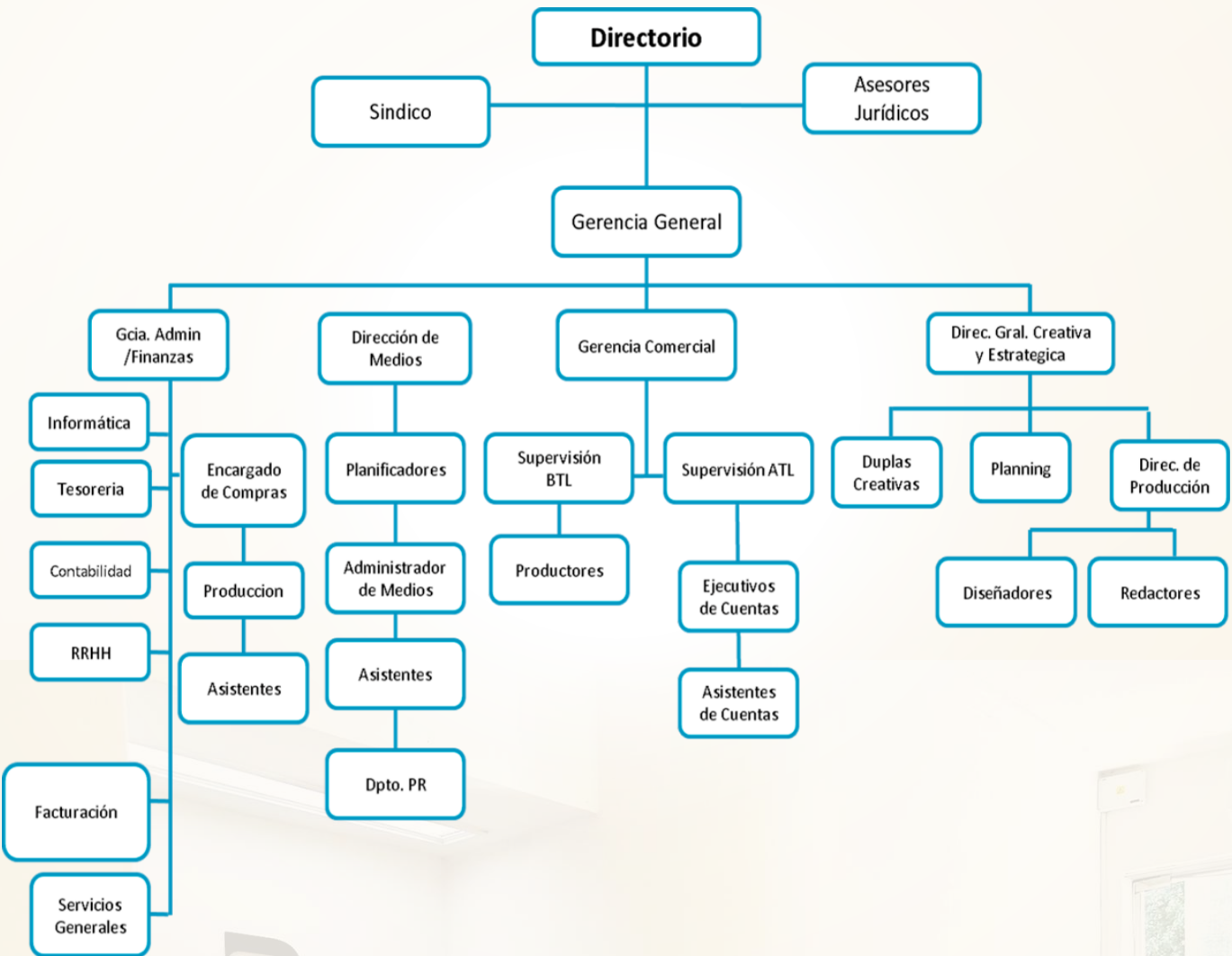

Directores y Altos Funcionarios

Nómina del Directorio

- Presidente Enrique D. Biedermann Smith
- Vicepresidente Hugo E. Biedermann Montaner
- Director Titular Sonia M. Biedermann Smith
- Síndico Titular Horacio Campos Doria
- Síndico Suplente Héctor Rubén Aquino Caballero

La composición del Directorio de **Biedermann Publicidad S.A.** fue conformada en Asamblea General Ordinaria de Accionistas N° 1/2024 de fecha 30 de abril de 2024.

Nómina de Gerentes

- | | |
|---|----------------------------------|
| Gerente General | Norma R. Riego Gutman |
| Gerente Administrativo | Maggie Graciela Noldin Almirón |
| Director de Medios | Vicente Hugo Biedermann Pallares |
| Director General Creativo y de Planning | Edgardo Federico Perie |

Breve Síntesis De La Trayectoria Profesional De Los Directores, Síndicos Y Altos Funcionarios

Enrique David Biedermann Smith | Presidente

FECHA DE NACIMIENTO:	08 de setiembre de 1975
NACIONALIDAD:	Paraguay
ESTADO CIVIL:	Casado
C.I.:	1.055.059
FORMACION ACADÉMICA	
Colegio	SEK del Paraguay – Bachiller
Universitario	U.A.A. – Marketing y Publicidad
EXPERIENCIA LABORAL	
Biedermann Publicidad S.A.	Presidente (Actual) – (26 años) - Actual
B Strategic Media S.A.	Director Titular – (13 años)
Cim S.A.	Director Titular – (9 años)
El Barrio Estudio Creativo S.A.	Director Titular – (8 años)

Hugo Enrique Biedermann Montaner | Vice Presidente

FECHA DE NACIMIENTO:	26 de agosto de 1956
NACIONALIDAD:	Paraguay
ESTADO CIVIL:	Casado
C.I.:	500.076
FORMACION ACADÉMICA	
Colegio	Colegio San José – Bachiller
EXPERIENCIA LABORAL	
Biedermann Publicidad S.A.	Director Titular – (32 años) – Actual
B Strategic Media S.A.	Director Titular – (10 años)
Cim S.A.	Director Titular – (10 años)
El Barrio Estudio Creativo S.A.	Director Titular – (7 años)

Sonia Marie Biedermann Smith | Directora Titular

FECHA DE NACIMIENTO:	07 de setiembre de 1987
NACIONALIDAD:	Paraguay
ESTADO CIVIL:	Soltera
C.I.:	2.902.573
FORMACION ACADÉMICA	
Colegio	Colegio del Sol – Bachiller
EXPERIENCIA LABORAL	
Biedermann Publicidad S.A.	Directora Titular – (14 años) – Actual
Murcia Estudio Creativo S.A.	Presidenta – (6 años)
El Barrio Estudio Creativo S.A.	Presidenta – (8 años)
B Strategic Media S.A.	Directora Titular – (7 años)

Horacio Campos Doria | Síndico Titular

FECHA DE NACIMIENTO:	02/03/1969
NACIONALIDAD:	Paraguaya
ESTADO CIVIL:	Casado
C.I.:	845.270
FORMACION ACADÉMICA	
Colegio	Sagrado Corazón de Jesús
Universitario	Universidad Católica Nuestra Señora de la Asunción – Lic. En Ciencias Contables
Post Grado	Maestría en Economía y Finanzas en proceso
EXPERIENCIA LABORAL	
Fundación del Clero	2005-hasta la fecha
Arquidiocesano	
Arzobispado de Asunción	1992-2005
Caja Mutual de cooperativistas	1986-1991

Héctor R. Aquino | Síndico Suplente

FECHA DE NACIMIENTO:	02/03/1969
NACIONALIDAD:	Paraguaya
ESTADO CIVIL:	Casado
C.I.:	845.270
FORMACION ACADÉMICA	
Colegio	Sagrado Corazón de Jesús
Universitario	Universidad Católica Nuestra Señora de la Asunción – Lic. En Ciencias Contables
Post Grado	Maestría en Economía y Finanzas en proceso
EXPERIENCIA LABORAL	
Fundación del Clero	2005 - hasta la fecha
Arquidiocesano	
Arzobispado de Asunción	1992 - 2005
Caja Mutual de cooperativistas	1986 - 1991

Norma R. Riego Gutman | Gerente General

FECHA DE NACIMIENTO:	15 de setiembre de 1959
NACIONALIDAD:	Paraguay
ESTADO CIVIL:	Casada
C.I.:	607.478
FORMACION ACADÉMICA	
Colegio	Santa Teresa de Jesús – Bachiller en Ciencias y Letras
EXPERIENCIA LABORAL	
Biedermann Publicidad S.A.	Gerente General – (43 años)

Maggie Graciela Noldin Almiron | Gerente Administrativo

FECHA DE NACIMIENTO:	6 de marzo de 1977
NACIONALIDAD:	Paraguay
ESTADO CIVIL:	Divorciada
C.I.:	1.438.263
FORMACION ACADÉMICA	
Colegio	Santa Teresita (Luque) – Bachiller Humanistico
Universitario	Facultad de Ciencias Económicas – UNA – Economista
EXPERIENCIA LABORAL	
Biedermann Publicidad S.A.	Gerente administrativo – (Actual)
Balmaceda S.R.L.	Administradora – (1,4 años)
BSM S.A./CIM S.A. /Palo Santo	
Editorial S.A./Murcia Estudio	Administradora – (8,8 años)
Creativo S.A.	
Editorial Continental S.A.	Aux. de créditos y cobranzas (4,5 años)

Edgardo Federico Perié | Director General Creativo y de Planning

FECHA DE NACIMIENTO:	11 de julio de 1975
NACIONALIDAD:	Argentina
ESTADO CIVIL:	Casado
C.I.:	4.452.037
FORMACION ACADÉMICA	
Colegio	Escuela Nacional de Comercio / Fsa. Argentina – Perito Mercantil con especialidad Impositiva
Universitario	Art Studium – Diseñador Gráfico y Redactor Publicitario.
EXPERIENCIA LABORAL	
Biedermann Publicidad S.A.	Diseñador Gráfico – (2013 a la fecha)
Mass Publicidad S.A.	Director Creativo – (3 años)
Biedermann Publicidad S.A.	Director de Estrategia Creativa y de Planning – (18 años)

Remuneración y Bonificaciones a Directores y Altos Funcionarios

Monto Global de Remuneración y Bonificaciones a Directores y Altos Funcionarios: Gs. 112.871.429 (Guaraníes ciento doce millones ochocientos setenta y un mil cuatrocientos veintinueve) mensual.

Número de Empleados: 69 (Sesenta y nueve) – abril 24
Sindicatos: BIEDERMANN PUBLICIDAD S.A. no cuenta con sindicatos.

Vinculaciones

POR ACCIONES

Vinculación de BIEDERMANN S.A. en otras entidades al 30/06/2024

Nombre de la Sociedad	Cantidad de acciones	% votos	Total Inversión (miles de Gs)
Rumbo Norte S.A.	3.088	95,2%	3.088.000

Vinculación de otras entidades en BIEDERMANN PUBLICIDAD S.A. al 30/06/2024
No aplicable

VINCULACIÓN DE DIRECTORES Y ALTOS FUNCIONARIOS EN OTRAS EMPRESAS al 30/06/2024

Nombre	Cargo	Empresa
Hugo E. Biedermann Montaner	Director y accionista Director y accionista Accionista	Rumbo Norte S.A. HBM inmobiliaria Palo Santo Editorial
Enrique D. Biedermann Smith	Director Accionista Accionista - Director	Rumbo Norte S.A. HBM inmobiliaria Brand Store S.A.
Sonia M. Biedermann Smit	Directora Directora	Rumbo Norte S.A. HBM inmobiliaria
Horacio Campos Doria	N/A	N/A
Héctor Rubén Aquino Caballero	N/A	N/A

VINCULACIÓN POR DEUDAS al 30/06/2024
No aplicable

VINCULACIÓN POR CONTRATOS al 30/06/2024
No aplicable

Información Económica – Financiera – Patrimonial

Información comparativa en columnas de los tres últimos ejercicios y de la última información trimestral

BALANCE COMPARATIVO (Expresado en Miles de Guaraníes)

ACTIVOS	2021	2022	2023	mar-24
ACTIVOS CORRIENTES				
Efectivo y equivalente de efectivo	274.175	1.485.682	520.565	10.903
Cuentas por cobrar comerciales	24.595.250	12.184.296	12.336.605	10.935.142
Otros créditos	21.385.160	52.783.900	22.281.129	21.519.109
Inventarios	76.140	371.957	2.015.974	2.015.974
Total activos corrientes	46.330.725	66.825.835	37.154.273	34.481.129
ACTIVOS NO CORRIENTES				
Otros créditos	5.018.008	12.138.748	5.195.916	3.195.916
Cuentas por cobrar comerciales	0	7.526.698	7.803.815	7.803.815
Inversión en asociadas	771.448	7.823.567	8.534.774	8.903.664
Propiedades, planta y equipo/Bienes de uso, neto	15.144.862	14.550.549	17.095.655	16.966.391
Activos intangibles	152.856	91.677	227.848	225.629
Total activos no corrientes	21.087.174	42.131.239	38.858.008	37.095.416
Total Activos	67.417.899	108.957.074	76.012.281	71.576.545
PASIVOS				
PASIVOS CORRIENTES				
Cuentas por pagar comerciales	12.014.390	8.386.235	7.081.526	6.509.396
Préstamos a corto plazo	5.980.404	9.230.020	17.673.057	12.936.327
Porción corriente de la deuda a largo plazo	8.874.945	10.655.908	4.447.896	5.218.916
Remuneraciones y cargas sociales a pagar	145.023	343.858	1.258.072	1.473.722
Impuestos a pagar	316.072	451.861	392.432	321.827
Provisiones	525.363	883.673	1.185.630	381.418
Otros pasivos corrientes	1.411.757	1.137.882	-	941.724
Total Pasivos Corrientes	29.267.954	31.089.437	32.038.613	26.935.779
PASIVOS NO CORRIENTES				
Préstamos a largo plazo	22.450.345	29.626.425	14.387.835	14.550.107
Total pasivos no corrientes	22.450.345	29.626.425	14.387.835	14.550.107
Total Pasivos	51.718.299	60.715.862	46.426.448	41.485.885
PATRIMONIO NETO				
Capital integrado	10.000.000	19.941.580	25.321.256	25.690.146
Reserva de revalúo	2.222.953	2.222.953	-	-
Reserva legal	637.065	978.341	361.387	361.387
Reservas estatutarias	3.847.457	19.325.290	1.789.859	1.789.859
Reservas facultativas	-1.524.552	-711.208	-	-
Resultado del ejercicio	382.098	6.484.256	2.113.332	135.936
Resultados acumulados	134.580	-	-	2.113.332
Total Patrimonio Neto	15.699.601	48.241.212	29.585.834	30.090.660
Total Pasivos y Patrimonio Neto	67.417.900	108.957.074	76.012.282	71.576.545

ESTADO DE RESULTADOS

(Expresado en Miles de Guaraníes)

	2021	2022	2023	mar-24
Ventas	31.690.443	31.106.973	36.000.040	3.925.441
Costo de ventas	-19.591.350	-17.653.282	-23.066.499	-2.249.825
Utilidad bruta	12.099.093	13.453.691	12.933.541	1.675.616
Gastos de ventas	877.977	954.253	902.817	164.571
Gastos administrativos	5.777.638	7.412.232	4.340.224	835.151
Otros ingresos y gastos operativos	866.365	7.938.924	668.955	555.852
Resultado operativo	6.309.843	13.026.130	8.359.455	1.231.746
Ingresos financieros - neto	0	0	0	79.392
Gastos financieros - neto*	5.611.674	6.090.013	5.924.296	1.175.201
Subtotal	698.169	6.936.117	2.435.159	135.936
Resultado de inversiones en asociadas	0	0	0	0
Resultado ordinario antes del impuesto a la renta	698.169	6.936.117	2.435.159	135.936
Impuesto a la renta	-316.072	-451.861	-321.827	0
Utilidad/(Pérdida) neta del año	382.097	6.484.256	2.113.332	135.936

*Para los ejercicios 2021 y 2022 los gastos financieros se encontraban agrupados dentro de gastos administrativos. A efectos de comparabilidad con los cortes de 2023 y marzo 24, se procedió a la reclasificación en el cuadro más arriba.
Los Estados Financieros al 31/03/2024 consolidados con la sociedad Rumbo Norte S.A. se encuentra en el Anexo II del presente prospecto.

Ratios y otras variables de los últimos tres ejercicios y la última información trimestral. Expresado en miles de Guaraníes.

Datos/Ratios	2021	2022	2023	mar-24
Ingresos Operativos Netos	31.690.443	31.106.973	36.000.040	3.925.441
Resultados Netos	382.097	6.484.256	2.113.332	135.936
Activo Total	67.417.899	108.957.074	76.012.281	71.576.545
Pasivo Total	51.718.299	60.715.862	46.426.448	41.485.885
Patrimonio Neto	15.699.601	48.241.212	29.585.834	30.090.660
Deudas Financieras	37.305.694	49.512.353	36.508.788	32.705.350
Margen líquido				
(Resultado Neto/Ingresos Operativos Netos)	1,21%	20,85%	5,87%	3,46%
Rentabilidad del Activo				
(Resultado Neto/Activo Total)	0,57%	5,95%	2,78%	0,76%
Rentabilidad del Patrimonio				
(Resultado Neto/Patrimonio Neto)	2,43%	13,44%	7,14%	1,81%
Liquidez corriente				
(Activo Corriente/Pasivo Corriente)	1,58	2,15	1,16	1,28
Ratio de Prueba Ácida				
[(Activo Corriente – Bienes de Cambio)/Pasivo Corriente]		N/A		
Apalancamiento respecto al Activo				
(Pasivo Total/Activo Total)	0,77	0,56	0,61	0,58
Apalancamiento respecto al Patrimonio				
(Pasivo Total/Patrimonio Neto)	3,29	1,26	1,57	1,38
Inmovilización				
(Activo no corriente/activo total)	0,31	0,39	0,51	0,52
Periodo Promedio de Cobranza - en días				
Cuentas por Cobrar/(Ventas/365)	283	231	204	1742

Para acceder a información extendida consultar Biedermann Publicidad S.A. en:

https://siv.bcp.gov.py/?page_id=669

<https://www.bolsadevalores.com.py/listado-de-emisores/202>

Deudas Financieras al 31/05/2024

Expresado en miles de Guaraníes

Acreedor	Moneda	Monto del capital Gs.	Saldo de deuda Gs.	Vencimiento Final
BANCO BASA	PYG	6.735.836.442	12.032.611.833	28/11/2029
BANCO BASA	PYG	223.152.274	237.000.000	12/8/2024
BANCO BASA	PYG	195.394.400	203.200.000	10/10/2024
BANCO BASA	PYG	195.305.008	203.000.000	11/11/2024
BANCO ITAU	PYG	29.444.441	30.203.141	9/9/2024
BANCO ITAU (TC)	PYG		120.247.184	31/3/2025
BANCO RIO	USD	1.618.760.800	1.657.106.905	19/6/2024
BANCO RIO	PYG	218.537.764	234.847.267	11/12/2024
BANCO RIO	PYG	31.776.436	32.261.963	22/4/2024
BANCO RIO	PYG	611.559.597	611.559.597	27/12/2028
BNF	PYG	1.951.567.857	2.206.631.093	20/10/2025
FIC DE FINANZAS	PYG	2.443.444.993	2.642.267.778	27/5/2024
FINLATINA	PYG	1.302.978.209	1.405.788.544	14/9/2024
FINLATINA	PYG	1.316.850.800	1.386.120.760	14/9/2024
FINLATINA	PYG	184.670.322	206.181.318	28/6/2025
SUDAMERIS BANK	PYG	32.826.301	34.000.000	21/6/2024
SUDAMERIS BANK	PYG	63.962.137	66.000.000	28/7/2024
SUDAMERIS BANK	PYG	70.162.520	72.000.000	22/8/2024
SUDAMERIS BANK	PYG	320.680.794	341.385.589	2/1/2025
SUDAMERIS BANK	PYG	553.197.063	650.298.489	12/12/2025
SUDAMERIS BANK	PYG	38.451.202	44.838.350	12/12/2025
SUDAMERIS BANK (TC)	PYG		8.253.881	30/11/2024
UENO BANK	PYG	2.544.856.809	2.695.456.554	28/9/2024
VISION BANCO S.A.E.C.A.	PYG	1.615.243.164	1.696.895.425	1/10/2024
BVPASA	PYG	3.500.000.000	4.537.743.290	7/12/2026
BVPASA	PYG	1.000.000.000	1.237.082.190	16/12/2025
BVPASA	PYG	1.500.000.000	1.743.082.190	14/7/2025
		28.298.659.333	36.336.063.340	

Deudas Privilegiadas, Garantías Prendarias o Hipotecarias a favor de terceros al 31/05/2024

Expresado en Guaraníes:

Acreedor	Moneda	Monto del capital Gs.	Saldo de deuda Gs.	Vencimiento Final	Garantía
BANCO RIO	USD	1.618.760.800	1.657.106.905	19/6/2024	PRENDARIA
BANCO BASA	PYG	6.735.836.442	12.032.611.833	28/11/2029	HIPOTECARIA

Trayectoria en el Mercado Bursátil.

Año de ingreso: La sociedad fue registrada ante la Superintendencia de Valores (actualmente Superintendencia de Valores) según Resolución CNV N° 61 E/16 de fecha 11/10/2016

Registro en Bolsas: La sociedad fue registrada ante la Bolsa de Valores y Productos de Asunción según Resolución N° 1582/16 de fecha 02/11/2016

Categoría bajo la cual fue registrada: S.A.E. (Sociedad Anónima Emisora).

Detalle de las Emisiones:

Res. CNV/SIV	Fecha	Res. BVA	Fecha	PEG	ISIN	Moneda	Monto Emitido	Monto Colocado	Situación	Fecha Vto.
74E/16	23/12/16	RES BVPASA N°1.601/16	26/12/16	G1	PYBIE01F7322	PYG	370.000.000	370.000.000	CANCELADO	6/12/19
74E/16	23/12/16	RES BVPASA N°1.601/16	26/12/16	G1	PYBIE01F7322	PYG	3.130.000.000	3.130.000.000	CANCELADO	3/12/21
CNV N°118_261121	26/11/21	RES BVPASA N°2.322/21	2/12/2021	G2	PYBIE01F2547	PYG	1.085.000.000	1.085.000.000	VIGENTE	5/12/24
CNV N°118_261121	26/11/21	RES BVPASA N°2.322/21	2/12/2021	G2	PYBIE02F2553	PYG	2.415.000.000	2.415.000.000	VIGENTE	7/12/26
CNV N°118_261121	26/11/21	RES BVPASA N°2335/21	15/12/2021	G2	PYBIE03F2636	PYG	1.000.000.000	1.000.000.000	VIGENTE	16/12/25
CNV N°118_261121	26/11/21	RES BVPASA N°2361/22	13/1/2022	G2	PYBIE04F2775	PYG	1.500.000.000	1.500.000.000	VIGENTE	14/7/25

Detalles de las emisiones vigentes, calendario de pagos

Res. CNV/SIV	Fecha	Res. BVA	Fecha	PEG	ISIN	Moneda	Monto Emitido	Monto Colocado	Monto vencido	Fecha Vto.
CNV N°118_261121	26/11/21	RES BVPASA N°2.322/21	2/12/21	G2	PYBIE01F2547	PYG	1.085.000.000	1.085.000.000	0	5/12/24
CNV N°118_261121	26/11/21	RES BVPASA N°2.322/21	2/12/21	G2	PYBIE02F2553	PYG	2.415.000.000	2.415.000.000	0	7/12/26
CNV N°118_261121	26/11/21	RES BVPASA N°2335/21	15/12/21	G2	PYBIE03F2636	PYG	1.000.000.000	1.000.000.000	0	16/12/25
CNV N°118_261121	26/11/21	RES BVPASA N°2361/22	13/1/22	G2	PYBIE04F2775	PYG	1.500.000.000	1.500.000.000	0	14/7/25

Antecedentes de suspensiones/prohibiciones:

No registra antecedentes de suspensiones / prohibiciones.

Factores de Riesgo

Riesgos macroeconómicos

- **Riesgos por tipo de cambio:** Se define como la probabilidad de sufrir pérdidas por fluctuaciones en los tipos de cambio de las monedas en las que están denominados los activos, pasivos y operaciones fuera de balance de una entidad.
- **Riesgos de tasas de interés:** Refiere al descalce que pudiera haber en el plazo de los activo y pasivos y la fluctuación de las tasas de interés exponen a las entidades al riesgo de tasa de interés. El riesgo de tasa de interés es un riesgo de mercado, que se define como la probabilidad de sufrir pérdidas o ganancias en el valor de los activos por fluctuaciones en las tasas de mercado. En vista de que nos encontramos en un país de política monetaria y económica solida no se ven mayores impactos en este aspecto.
- **Riesgos por inflación:** Se da como consecuencia de la pérdida de poder adquisitivo que se genera por aumentos de la inflación. Esto podría afectar los rendimientos nominales según los tipos de interés fijos pactados en la deuda.

Riesgos político-sociales

Aun cuando los cambios políticos parecen seguir una dirección favorable a las fuerzas del mercado, no deja de haber riesgos político-sociales. Este riesgo es aquel asociado a las actuaciones de los organismos gubernamentales de un país que afectan negativamente a las empresas. Los cambios en las normas, los cambios en la aplicación de las mismas, las actuaciones de las administraciones públicas que resultan perjudiciales para el negocio. En otras palabras, se puede afirmar que el riesgo político es la posibilidad de que eventos futuros e inciertos, originados en la situación política o la adopción de ciertas políticas por parte del estado receptor de la inversión, modifiquen las condiciones en que un negocio ha sido establecido, y por consiguiente cambien sus perspectivas sobre ganancias y actividades futuras. En este sentido, no se considera que los cambios que ha habido cambios mayores en materia político social que pudiesen afectar a corto y mediano plazo a la empresa.

Riesgos Legales

Potencial impacto en el negocio de la compañía derivados de nuevas disposiciones gubernamentales, leyes o nuevas políticas.
En este caso, al igual que el riesgo político se espera un ambiente de negocios estable.

Riesgos Ambientales

No existen riesgos ambientales mayores vinculados a la empresa.

Riesgos de la Industria y riesgos propios de la empresa

El principal riesgo de la industria es la constante innovación la cual obliga a estar a la vanguardia en todo momento invirtiendo en capital humano y en proyectos.

Hechos relevantes

Los accionistas de **BIEDERMANN PUBLICIDAD S.A.** han autorizado vía Asamblea Extraordinaria nro. 2/24 de fecha 2 de mayo de 2024 la ampliación de capital a Gs. 45.000.000.000 y por Asamblea Ordinaria nro. 3/24 de fecha 2 de mayo de 2024 se autorizó la emisión de acciones.

Anexo I

La elección de los pasivos a pagar y los pagos a realizar con los fondos destinados al capital operativo se realizará en función de las condiciones de mercado vigentes al momento de emitir las diversas series vinculadas al programa de emisión global actual.

Los saldos indicados en este Anexo corresponden al cierre del 31/05/2024, pudiendo haber variaciones para la fecha de emisión y el pago efectivo de las mismas.

1- Reestructuración de Pasivos:

Se exponen las deudas vigentes de la sociedad al 31/05/2024:

Acreedor	Moneda	Monto del capital	Saldo de deuda Gs.	Vencimiento Final	Garantía	Levantamiento de Garantía
BANCO BASA	PYG	6.735.836.442	12.032.611.833	28/11/2029	HIPOTECARIA	SI
BANCO BASA	PYG	223.152.274	237.000.000	12/8/2024	N/A	NO
BANCO BASA	PYG	195.394.400	203.200.000	10/10/2024	N/A	NO
BANCO BASA	PYG	195.305.008	203.000.000	11/11/2024	N/A	NO
BANCO ITAU	PYG	29.444.441	30.203.141	9/9/2024	N/A	NO
BANCO ITAU (TC)	PYG		120.247.184	31/3/2025	N/A	NO
BANCO RIO	USD	1.618.760.800	1.657.106.905	19/6/2024	PRENDARIA	SI
BANCO RIO	PYG	218.537.764	234.847.267	11/12/2024	N/A	NO
BANCO RIO	PYG	31.776.436	32.261.963	22/4/2024	N/A	NO
BANCO RIO	PYG	611.559.597	611.559.597	27/12/2028	N/A	NO
BNF	PYG	1.951.567.857	2.206.631.093	20/10/2025	N/A	NO
FIC DE FINANZAS	PYG	2.443.444.993	2.642.267.778	27/5/2024	N/A	NO
FINLATINA	PYG	1.302.978.209	1.405.788.544	14/9/2024	N/A	NO
FINLATINA	PYG	1.316.850.800	1.386.120.760	14/9/2024	N/A	NO
FINLATINA	PYG	184.670.322	206.181.318	28/6/2025	N/A	NO
SUDAMERIS BANK	PYG	32.826.301	34.000.000	21/6/2024	N/A	NO
SUDAMERIS BANK	PYG	63.962.137	66.000.000	28/7/2024	N/A	NO
SUDAMERIS BANK	PYG	70.162.520	72.000.000	22/8/2024	N/A	NO
SUDAMERIS BANK	PYG	320.680.794	341.385.589	2/1/2025	N/A	NO
SUDAMERIS BANK	PYG	553.197.063	650.298.489	12/12/2025	N/A	NO
SUDAMERIS BANK	PYG	38.451.202	44.838.350	12/12/2025	N/A	NO
SUDAMERIS BANK (TC)	PYG		8.253.881	30/11/2024	N/A	NO
UENO BANK	PYG	2.544.856.809	2.695.456.554	28/9/2024	N/A	NO
VISION BANCO	PYG	1.615.243.164	1.696.895.425	1/10/2024	N/A	NO
		22.298.659.333	28.818.155.670			

Hasta un 80% de los recursos a captar se podrá destinar a la reestructuración de pasivos. Se tomará la decisión de cancelar el/los crédito/s basándose en las negociaciones mejoradas con cada institución o en la necesidad de liquidar líneas más costosas con diversos entes del mercado financiero respetando siempre los parámetros establecidos.

Anexo I

2 – Capital Operativo

Se exponen algunos proveedores con los cuales se trabaja actualmente, los mismos pudiendo sufrir variaciones en función a las circunstancias del mercado:

ECP DIGITAL MEDIA LLC, MULTIMEDIA S.A., WILPAR S.A, GOOGLE LLC, FOCUS MEDIA SA, DU BRANDS S.A.S, EVOKE LAB. S.A, EDITORIAL AZETA S.A.,TV ACCION S.A.,MEDIABRANDS LATAM,IBOPE PARAGUAY S.A.,RADIO ÑANDUTI S.A., LA TRIBU S.R.L., MCCANN ERICKSON LATAM COORDINATION, JWF SOCIEDAD ANONIMA, LOURDES MARGARITA MARIA VEROVAY CARDOZO, entre otros más de 150 proveedores.

Hasta un 50% de los recursos a captar se podrá destinar al Financiamiento del Capital Operativo, pudiéndose utilizar para la compra o importación de mercaderías, pagos a proveedores de bienes y servicios (ya sea al contado o a crédito), honorarios profesionales, acreedores varios y el pago de intereses por pasivos. La elección de cómo se utilizarán estos fondos para el capital operativo dependerá de las necesidades de la sociedad y de las condiciones del mercado en el momento de la emisión de las series. Es posible que surjan nuevos beneficiarios acreedores que no estén detallados en este prospecto, siempre y cuando se respeten los parámetros establecidos, priorizando los acreedores del exterior.



Anexo II

Estados Financieros al 31/03/2024 consolidados con la sociedad Rumbo Norte S.A.

BALANCE GENERAL
Al 31 de Marzo de 2024
(En miles de guaraníes)

ACTIVOS	2024	2023
ACTIVOS CORRIENTES		
Efectivo y equivalente de efectivo	10.903	1.507.981
Inversiones temporales	-	-
Cuentas por cobrar comerciales	10.935.142	17.299.648
Otros créditos	21.519.109	44.802.118
Inventarios	2.015.974	1.599.788
Total activos corrientes	34.481.129	65.209.535
ACTIVOS NO CORRIENTES		
Otros créditos	3.195.916	5.050.000
Cuentas por cobrar comerciales	7.803.815	-
Inversión en asociadas	-	-
Propiedades, planta y equipo/Bienes de uso, neto	28.316.391	25.450.140
Activos disponibles para la venta	-	-
Activos intangibles	225.629	1.080.793
Goodwill	-	-
Total activos no corrientes	39.541.751	31.580.933
TOTAL ACTIVOS	74.022.881	96.790.468
PASIVOS Y PATRIMONIO NETO		
Pasivos corrientes		
Cuentas por pagar comerciales	6.509.396	5.814.752
Préstamos a corto plazo	12.936.327	11.631.806
Porción corriente de la deuda a largo plazo	5.218.916	4.012.509
Remuneraciones y cargas sociales a pagar	1.473.722	294.950
Impuestos a pagar	321.827	444.680
Provisiones	381.418	601.801
Otros pasivos corrientes	94.172	183.178
Total Pasivos Corrientes	26.935.779	22.983.676
Pasivos no corrientes		
Préstamos a largo plazo	14.550.107	21.837.678
Otros pasivos no corrientes	-	-
Total pasivos no corrientes	14.550.107	21.837.678
TOTAL PASIVOS	41.485.885	44.821.354
PATRIMONIO NETO		
Capital integrado	25.852.146	26.369.000
Reserva de revalúo	2.284.336	3.016.226
Reserva legal	361.387	361.387
Reservas estatutarias	1.789.859	15.477.833
Reservas facultativas	-	-
Diferencia transitoria por conversión	-	-
Resultados acumulados	2.249.268	6.744.668
Subtotal	32.536.996	51.969.114
Interés minoritario	-	-
Total Patrimonio Neto	32.536.996	51.969.114
Total Pasivos y Patrimonio Neto	74.022.881	96.790.468

BIEDERMANN

Anexo II

Estados Financieros al 31/03/2024 consolidados con la sociedad Rumbo Norte S.A.

ESTADO DE RESULTADOS
Al 31 de Marzo de 2024
Comparativo con igual período del año anterior
(En miles de guaraníes)

	2024	2023
Ventas	3.925.441	8.627.302
Costo de ventas	-2.249.825	-5.631.042
Utilidad bruta	1.675.616	2.996.260
Gastos de ventas	164.571	205.608
Gastos administrativos	835.151	2.966.527
Otros ingresos y gastos operativos	555.852	436.289
Resultado operativo	1.231.746	260.413
Ingresos financieros - neto	79.392	0
Gastos financieros - neto	1.175.201	0
Subtotal	135.936	260.413
Resultado de inversiones en asociadas	0	0
Resultados ordinarios antes de impuesto a la renta y participación minoritaria	135.936	260.413
Resultado participación minoritaria	0	0
Resultado ordinario antes del impuesto a la renta	135.936	260.413
Impuesto a la renta	0	0
Resultado neto de actividades ordinarias	135.936	260.413
Resultado extraordinario neto de impuesto a la renta	0	0
Resultado sobre actividades discontinuadas neto de impuesto a la renta	0	0
Utilidad/(Pérdida) neta del año	135.936	260.413
Utilidad neta por acción ordinaria	829	1.588

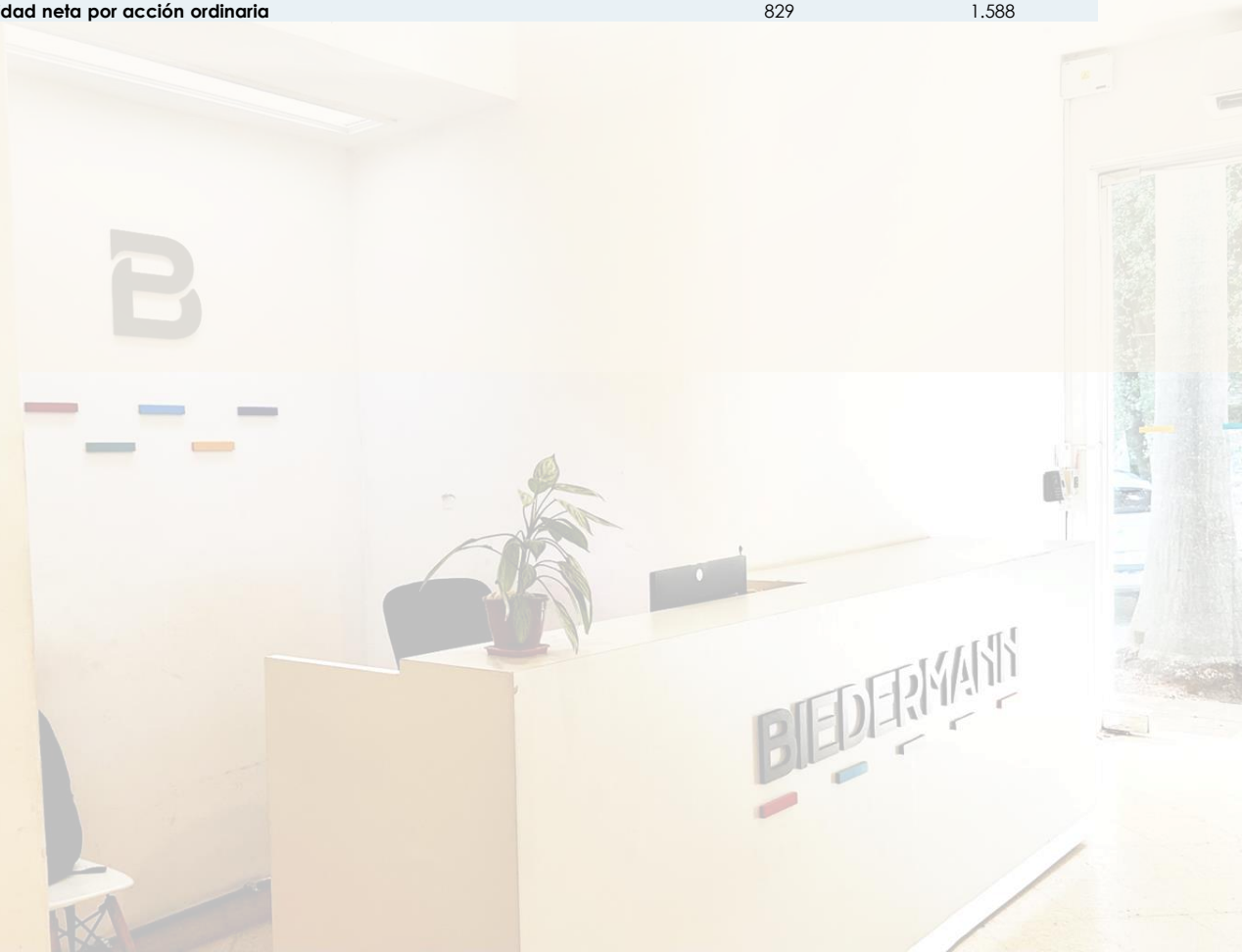

¡MUCHAS
GRACIAS!