



Vicente Scavone & Cia. S.A.E.

Pastora Céspedes 475 y Don Vicente Scavone - Tel.Fax: 595-21 522 322 R.A.
San Lorenzo - Paraguay - www.lasca.com.py



Vicente Scavone



En 1935 Don Vicente Scavone fundó
Laboratorios Lasca,
y fabricó el primer medicamento Paraguayo.



Una de las Industrias más importante del país.

Pionero y Líder de la Industria Farmacéutica.



PROSPECTO DEL PROGRAMA DE EMISION GLOBAL DE BONOS DE VICENTE SCAVONE & CIA S.A.E

Denominación del Programa: USD1

Monto y Moneda del Programa : USD 6.000.000 (Dólares Americanos Seis
Millones) –

Registrado según certificado de la CNV Nro. XX/20 de fecha XX de 2020

Diciembre 2020
Asunción Paraguay



	Página
1. Portada	1
2. Declaración del Representante Legal	4
3. Resumen Del Programa	5
4. Leyenda para el Inversionista	7
5. Glosario de Términos y Condiciones	8
<u>PARTE I. INFORMACIÓN SOBRE EL PROGRAMA DE EMISIÓN</u>	
1. Antecedentes	9
2. Características Generales del Programa	9
<u>PARTE II. INFORMACIÓN SOBRE EL EMISOR</u>	
1. Información General	10
2. Estructura Organizacional	11
3. Vinculaciones	17
Información Económica, Financiera y Patrimonial	18
Trayectoria en el Mercado Bursátil	21
6. Factores de Riesgos	20
7. Hechos Relevantes	21





Vicente Scavone & Cia. S.A.E.

Pastora Céspedes 475 y Don Vicente Scavone - Tel.Fax: 595-21 522 322 R.A.
San Lorenzo - Paraguay - www.lasca.com.py

PROSPECTO DE PROGRAMA DE EMISION GLOBAL DE BONOS

VICENTE SCAVONE & CIA S.A.E

Programa de Emisión Global USD 1

Monto del Programa y Moneda

USD. 6.000.000.-

Dólares Americanos Seis Millones

Datos del registro en la CNV N°....de
fecha...

Asunción – Paraguay, Noviembre de 2020



Vicente Scavone & CIA S.A.E

PROSPECTO DE PROGRAMA DE EMISION GLOBL DE BONOS

Vicente Scavone & CIA S.A.E. , es una sociedad constituida bajo las leyes de la República del Paraguay, aprobó un programa para la Emisión de Bonos compuesto por una o más series (cada una de ellas, una "Serie" y, en su conjunto las "Series"). El monto, fecha de vencimiento e intereses, junto con los demás términos y condiciones aplicables a cada Serie se detallarán en los complementos de prospecto a ser preparados en relación con esa Serie, los cuales modificarán, complementarán y/o reemplazarán los términos y condiciones descriptos en este prospecto.

Los títulos globales de cada Serie que conforman el Programa de Emisión Global constituyen obligaciones directas e incondicionales de Vicente Scavone & CIA S.A.E.

"Programa de Emisión Global registrado según Certificado de la CNV N° xx/2020 de fecha...."

Esta inscripción solo acredita que el programa ha cumplido con los requisitos establecidos legal y reglamentariamente, no significando que la Comisión Nacional de Valores exprese un juicio de valor acerca del mismo, ni sobre el futuro desenvolvimiento de la entidad emisora.

La veracidad de la información contable, financiera, económica, así como de cualquier otra información suministrada, es de la exclusiva responsabilidad del Directorio de Vicente Scavone & CIA S.A.E .

El Directorio de la entidad emisora manifiesta, con carácter de Declaración Jurada, que el presente prospecto contiene información veraz y suficiente sobre todo hecho relevante que pueda afectar las situación patrimonial económica y financiera de la sociedad y toda aquella que deba ser de conocimiento del publico inversor con relación a la presente emisión, conforme a las normas legales reglamentarias vigentes.

La Comisión Nacional de Valores no se pronuncia sobre la calidad de los valores a ser emitidos dentro del marco del presente programa de emisión. La circunstancia que la Comisión haya inscripto esta emisión no significa que garantice su pago la solvencia del emisor. La información contenida en este prospecto es de responsabilidad de Vicente Scavone & CIA S.A.E. El inversionista deberá evaluar la conveniencia de adquirir estos valores emitidos, teniendo presente que el o los únicos responsables del pago son el emisor y quienes resulten obligados a ello.



Vicente Scavone
Director Titular Clase B



Patricia Scavone
Director Titular Clase C

Diciembre 2020

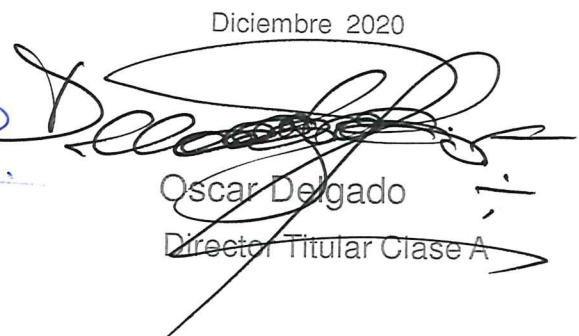

Oscar Delgado
Director Titular Clase A



1. Resumen del Programa

Este Prospecto debe ser leído conjuntamente con el Prospecto Complementario correspondiente a cada serie que será emitida en el marco del presente Programa de Emisión, para acceder a la información necesaria que permita entender las implicancias relativas a las emisiones que serán efectuadas.

Programa de Emisión Global - VICENTE SCAVONE & CIA S.A.E.

Programa	Los Bonos se emitirán bajo el esquema de Programa de Emisión Global registrado según Certificado de la CNV N° xx/2020 de fecha...
Denominación del Programa	USD1
Monto del Programa y Moneda	USD. 6.000.000 (Dólares americanos Seis millones)
Forma de emisión de los BONOS	Se emitirá un título global por cada una de las Series que conforman este Programa de Emisión Global y cuyo contenido se halla ajustado a los términos establecidos en el Reglamento Operativo del Sistema Electrónico de Negociación (SEN). Este título otorga acción ejecutiva y se emitirá a nombre de la Bolsa de Valores y Productos de Asunción SA y quedará depositado en la BVPASA quien actuará de custodio para los inversionistas, con arreglo a las disposiciones reglamentarias aplicables. Las liquidaciones, negociaciones transferencias, pagos de capital, e intereses correspondientes al título global se realizarán de acuerdo con las normas y procedimientos operativos establecidos en el Reglamento Operativo y en el Reglamento Operativo del Sistema Electrónico de Negociación, en el Contrato de Custodia, Compensación y Liquidación que será suscripto con la BVPASA.



Vicente Scavone & Cia. S.A.E.

Pastora Céspedes 475 y Don Vicente Scavone - Tel.Fax: 595-21 522 322 R.A.
San Lorenzo - Paraguay - www.lasca.com.py

Series	Los Bonos podrán ser emitidos en una o más Series. Los términos y condiciones de cada serie podrán variar con respecto a los términos y condiciones de otras Series en circulación, pero no dentro de la misma serie. VICENTE SCAVONE & CIA S.A.E establecerá los términos específicos de cada Serie en el Respectivo complemento de Prospecto.
Cortes mínimos:	USD. 1.000 (Dólares un mil)
Plazo de vencimiento:	Se emitirán con un plazo de vencimiento de entre 365 días y 3.650 días (1 a 10 años), y según lo especifique el Complemento de Prospecto correspondiente a cada Serie.
Garantía:	Quirografía (Sola firma)
Tasa de Interés	A ser definidas en cada serie a ser emitida dentro del marco del presente programa.
Lugar y forma de pago de Vencimientos de capital e intereses:	A través del Agente de Pago designado por la BVPASA para la realización de los débitos y créditos en las cuentas de liquidación de los Intermediarios de Valores habilitados para pagos a sus Comitentes, de los montos afectados y declarados en el título global de cada serie a ser suscripto.
Forma de pago de capital:	A ser definidas en cada serie a ser emitida dentro del marco del presente programa.
Forma de pago de intereses:	A ser definidas en cada serie a ser emitida dentro del marco del presente programa.
Destino de los Fondos:	De los fondos obtenidos, desde 0% hasta el 30% capital operativo y entre el 70% al 100% para el financiamiento de la ampliación de la planta industrial
Procedimiento en caso de Incumplimiento Representante de Obligacionistas:	Se establecerá en el capítulo VII del Reglamento del SEN Puente Casa de Bolsa S.A. con las facultades previstas en la ley 5810/17 en el código civil, y en la Res CG N°6/19 de la CNV. Esta designación es sin perjuicio de cambio por parte de lo obligacionistas (inversionistas), en cuyo caso la sociedad reconocerá al nuevo representante designado por los mismos
Rescate Anticipado:	Conforme a lo establecido en el Art. 58, de la Ley 5810/17, en la Res. BVPASA 1013/11 y en el Acta de Directorio Numero 16/2020 de Vicente Scavone & CIA SAE, el Directorio de Vicente Scavone & CIA S.A.E., tiene la facultad de incluir dentro de las características de una o más Series del Programa de Emisión Global, la posibilidad de realizar rescates parciales o totales de los títulos de deuda emitidos en las Series afectadas, en una fecha que será determinada por el Directorio cuando se considere necesario, teniendo en cuenta la situación financiera de la Sociedad, cada 6 (seis) meses, tomando como base la fecha de la resolución de la Bolsa de Valores y Productos de Asunción S.A., a partir de la cual se fijan las fechas de emisión de las Series que componen el Programa de Emisión Global antes registrado por resolución de la Comisión Nacional de Valores.
Intermediario Colocador	Puente Casa de Bolsa S.A. Avda. Aviadores del Chaco 2050, WTC Torre 4 piso 17
Agente Organizador	Puente Casa de Bolsa S.A. Avda. Aviadores del Chaco 2050, WTC Torre 4 piso 17
Sistema de liquidación y compensación:	A través del Agente de Pago designado por la BVPASA para la realización de los débitos y créditos en las cuentas de liquidación habilitadas de los intermediarios de Valores para pago a sus Comitentes y de acuerdo a lo establecido en el Contrato de Compensación y liquidación suscripto a la BVPASA.

La Comisión Nacional de Valores no se pronuncia sobre la calidad de los valores ofrecidos como inversión ni sobre la solvencia del emisor. La información contenida en este prospecto marco es de responsabilidad exclusiva del emisor. El inversionista deberá evaluar la conveniencia de la adquisición de los valores a ser emitidos, teniendo presente que el o los únicos responsables del pago de los valores son el emisor y quienes resulten obligados a ello. La documentación mencionada en el presente Programa de emisión es de carácter público y se encuentra disponible para su consulta en la Comisión Nacional de Valores, la Bolsa de Valores y Productos de Asunción S.A. y en VICENTE SCAVONE & CIA S.A.E y Puente Casa de Bolsa S.A.



Leyenda para el Inversionista

Señor inversionista: Antes de efectuar su inversión usted debe informarse cabalmente de la situación financiera de la sociedad emisora y deberá evaluar la conveniencia de la adquisición de estos valores teniendo presente que el único responsable del pago de los documentos son el emisor y quienes resulten obligados a ellos. El intermediario deberá proporcionar al inversionista la información contenida en el Prospecto presentado con motivo de la solicitud de inscripción al Registro de Valores, antes de que efectúe su inversión.

La documentación relacionada con el presente Programa de emisión, es de carácter público y se encuentra disponible para su consulta en: **VICENTE SCAVONE & CIA S.A.E. Y Puente Casa de Bolsa S.A.**,

Dirección Vicente Scavone & CIA S.A.E: Pastora Céspedes 475.
San Lorenzo, Paraguay. Casa matriz:

Dirección Puente Casa de Bolsa S.A.: Aviadores del Chaco 2050,
World Trade Center, Torre 4 piso 17

E-mail Vicente Scavone & CIA S.A.E.: lasca@lasca.com.py,

Email Puente Casa de Bolsa S:A. : info@puentenet.com.py

Web: www.lasca.com.py _; <https://www.puentenet.com.py/>

Vicente Scavone
Director Titular Clase B

Patricia Scavone
Director Titular Clase C

Oscar Delgado
Director Titular Clase A



Glosario de términos y abreviaturas utilizados en el presente prospecto:

Programa de Emisión Global: Se entiende por Programa de Emisión Global a la emisión mediante la cual una entidad, estructura con cargo a un monto global, la realización de varias emisiones a través de Series.

Series: Representan al conjunto de títulos emitidos con idénticas características dentro de cada una de la misma, instrumentados en un solo título global representativo de la serie. Las series pueden ser emitidas hasta alcanzar el monto total del Programa de Emisión Global registrado. Las emisiones de Series son correlativas por moneda y deben reunir las características establecidas en el Reglamento Operativo del SEN. El registro de cada serie que conforma el Programa de Emisión Global se realiza a través de la Bolsa, con un complemento de prospecto.

Emisión: Es el monto global emitido en una moneda determinada.

Desmaterialización: Se refiere a la eliminación de circulación de títulos físicos. En su reemplazo el emisor emite un Título Global representativo de cada una de las Serie que conforma el Programa de Emisión Global.

Custodia: Consiste en el resguardo, a cargo de la Bolsa, de los títulos globales emitidos por el Emisor y que corresponde a cada una de las Series que conforman el Programa de Emisión Global. La custodia será realizada bajo los términos establecidos en el Reglamento del SEN de la Bolsa.

Título global de la Serie: Corresponde al título emitido por el emisor vinculado a cada una de las Series que conforman el Programa de Emisión Global. El contenido del mismo debe ajustarse a los términos establecidos en el Reglamento Operativo del SEN.

CNV: Comisión Nacional de Valores.

BVPASA: Bolsa de Valores y Productos de Asunción SA

SEN: Sistema electrónico de negociación.



PARTE I – Información sobre el Programa

1. Antecedentes:

Aprobación del Programa de Emisión Global de parte de la sociedad según acta de directorio 16/20 de fecha 20 de Octubre del 2020

- i. Registro del Programa de Emisión Global en la CNV según certificado CNV XX de fecha XX del 2020

2. Características Generales del Programa:

- i. **Denominación del Programa de Emisión:** USD1
- ii. **Moneda:** Dólares americanos.
- iii. **Monto total del Programa de Emisión:** USD.6.000.000.- (Dólares Americanos Seis Millones)
- iv. **Tipo de títulos a emitir:** Bonos
- v. **Corte mínimo:** USD. 1.000 (Dólares Americanos un mil)
- vi. **Bolsa en la cual se inscribirá el programa de emisión:** Bolsa de Valores y Productos de Asunción SA.
- vii. **Forma de representación de los títulos-valores:** Se emitirá un título global por cada una de las Series que conforman este Programa de Emisión Global y cuyo contenido se halla ajustado a los términos establecidos en el Reglamento Operativo del Sistema Electrónico de Negociación (SEN). Este título otorga acción ejecutiva y se emitirá a nombre de la Bolsa de valores y Productos de Asunción SA y quedará depositado en la BVPASA quien actuará de custodio para los inversionistas, con arreglo a las disposiciones reglamentarias aplicables.
- viii. **Custodia:** Bolsa de Valores y Productos de Asunción SA custodia el título global de acuerdo a los términos establecidos en el reglamento del SEN.
- ix. **Destino de los fondos:** De los fondos obtenidos, desde 0% hasta el 30% capital operativo y entre el 70% al 100% para el financiamiento de ampliación de la planta industrial
- x. **Intermediario Organizador/Colocador:** Puente Casa de Bolsa S.A.
- xi. **Lugar y forma de pago:** A través del Agente de Pago designado por la BVPASA para la realización de los débitos y créditos en las cuentas de liquidación habilitadas de los intermediarios de Valores para la efectivización de los pagos a sus Comitentes correspondientes a los montos afectados y declarados en el título global de cada serie a ser suscripto.
- xii. **Representante de Obligacionistas:** Puente Casa de Bolsa S.A. con las facultades previstas en la ley 5810/17 en el código civil, y en la Res CG N°6/19 de la CNV. Esta designación es sin perjuicio de cambio por parte de lo obligacionistas (inversionistas), en cuyo caso la sociedad reconocerá al nuevo representante designado por los mismos
- xiii. **Rescate anticipado y Procedimiento en caso de incumplimiento:** Conforme a lo establecido en el Art. 58, de la Ley 5810/17, en la Res. BVPASA 1013/11 y en el Acta de Directorio N° 16/20 de Vicente Scavone & CIA S.A.E., el Directorio de Vicente Scavone & CIA S.A.E., tiene la facultad de incluir dentro de las características de una o más Series del Programa de Emisión Global, la posibilidad de realizar rescates parciales o totales de los títulos de deuda emitidos en las Series afectadas, en una fecha que será determinada por el Directorio cuando se considere necesario, teniendo en cuenta la situación financiera de la Sociedad, cada 6 (seis) meses, tomando como base la fecha de la resolución de la Bolsa de Valores y Productos de Asunción S.A., a partir de la cual se fijan las fechas de emisión de las Series que componen el Programa de Emisión Global antes registrado por resolución de la Comisión Nacional de Valores. Conforme expresado en el acta de directorio que aprueba la emisión
- xiv. **Tasas de interés, plazos, pago de capital, pago de intereses:** Las tasas de interés serán definidas en cada serie a ser emitida dentro del marco del presente programa. El plazo de vencimiento será entre 365 y 3.650 días (1 a 10 años). El pago del capital se efectuará al vencimiento de cada obligación del principal y el pago de intereses será definido en cada emisión de serie.
- xv. **Garantía:** Garantía Común.
- xvi. **Calificación:** Py AA **Tendencia:** Estable

Calificadora : Solventa S.A. –Calificadora de Riesgos <http://www.solventa.com.py/>

Charles de Gaulle esq. Quesada, Edificio San Bernardo - 2do. Piso,
Asunción – Paraguay - Tel: (+595 21) 660 - 439

Fecha de Calificación: Noviembre 2020. Se adjunta informe de calificación

"La calificación de riesgo no constituye una sugerencia o recomendación para comprar, vender, o mantener un valor, un aval o garantía de una emisión o su emisor, sino un factor complementario para la toma de decisiones"



Parte II. Datos de la Sociedad Emisora

1. Información General :
 - i. Denominación: Vicente Scavone & Cía. S.A.E.
 - ii. Naturaleza Jurídica: Comercial e Industrial Sociedad Anónima
 - iii. RUC: 80001446-4
 - iv. Dirección: Pastora Céspedes N° 475
 - v. Teléfono: (595-21) 522-322
 - vi. Correo Electrónico: lasca@lasca.com.py
 - vii. Página Web: <http://www.lasca.com.py>
 - viii. Actividad Principal: Fabricación de medicamentos de uso humano
 - ix. Actividad Secundaria: Comercio al por mayor de otros productos
 - x. Año de Inicio de Operaciones: 15/10/1959
 - ix. Duración de la Sociedad: 99 años
 - x. Fecha de Inscripción en el Registro Público:
 - Constitución de la Sociedad: Escritura N° 86 del 15/10/1959
 - Modificaciones:
 - 1) Escritura N° 189 del 26/09/1968
 - 2) Escritura N° 138 del 05/11/1976
 - 3) Escritura N° 220 del 21/09/1978
 - 4) Escritura N° 126 del 10/09/1983
 - 5) Escritura N° 81 del 19/09/1986
 - 6) Escritura N° 45 del 20/06/1988
 - 7) Escritura N° 53 del 05/06/1989
 - 8) Escritura N° 27 del 07/05/1990
 - 9) Escritura N° 42 del 08/08/1990
 - 10) Escritura N° 33 del 25/04/1991
 - 11) Escritura N° 102 del 13/03/1996
 - 12) Escritura N° 100 del 11/11/1996
 - 13) Escritura N° 71 del 31/10/1997
 - 14) Escritura N° 50 del 12/09/2003
 - 15) Escritura N° 158 del 07/09/2007
 - 16) Escritura N° 49 del 10/03/2010
 - 17) Escritura N° 6 del 01/02/2017



2.0 Estructura Organizacional

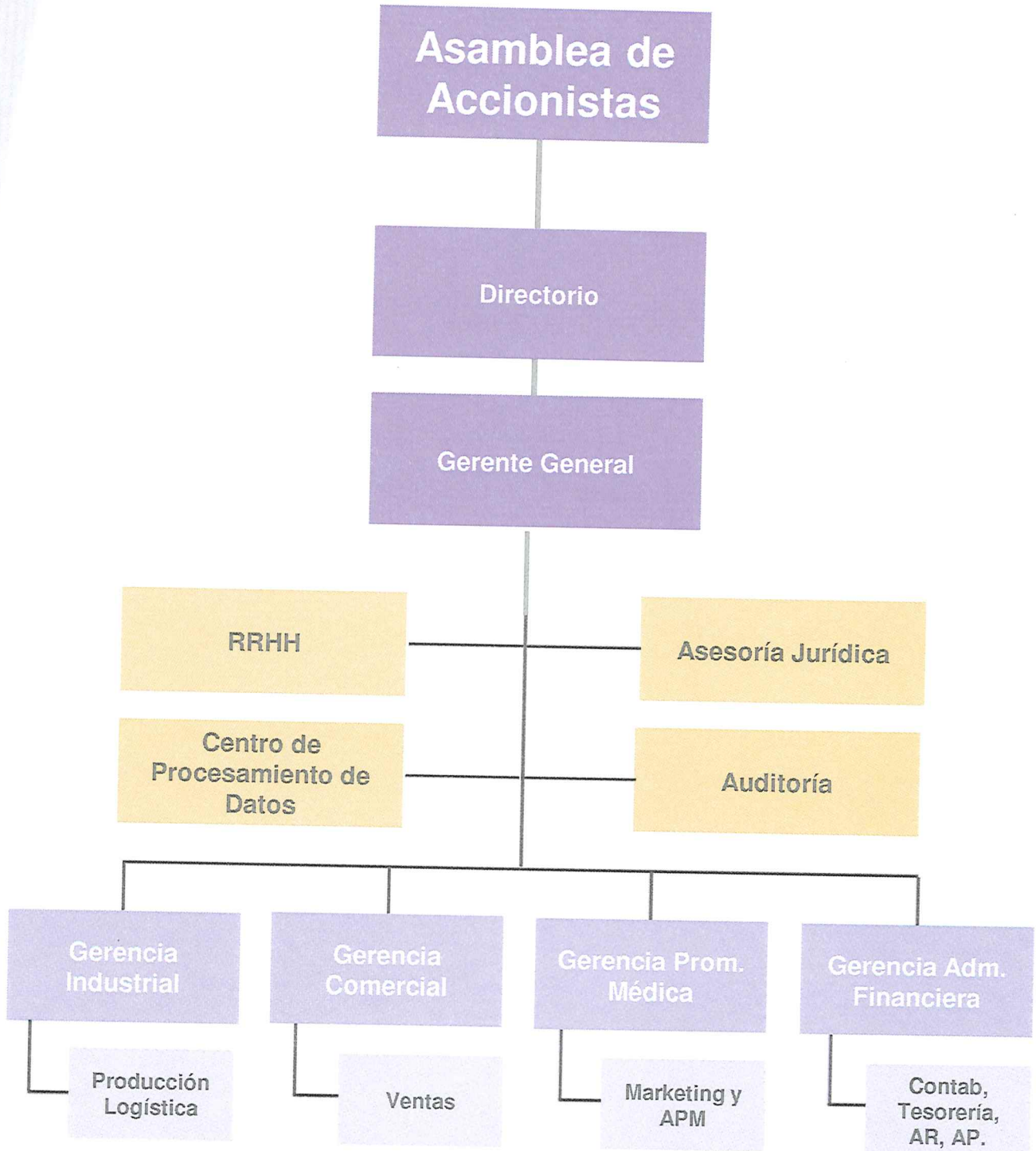



2.0. Breve Reseña Histórica

Hace más de 8 décadas, el primero de marzo de 1935, don Vicente Scavone fundó Laboratorios Lasca y fabricó el primer medicamento paraguayo, dando origen a lo que hoy es un notable emprendimiento científico y un orgullo para la industria nacional. Tras más de siete décadas y de evolución permanente, nuestra empresa se constituye hoy en la industria farmacéutica más grande del país, con la dirección de los descendientes del fundador y la colaboración de más de medio millar de profesionales que investigan y elaboran medicamentos con calidad de exportación internacional.

NUESTRA MISION

Somos una empresa Industrial y Comercial en el área de la salud, orientada a la satisfacción plena del cliente y el consumidor, ofreciendo productos de calidad internacional a precios competitivos, con un aumento sostenido de su participación en el mercado Nacional y proyectando una participación concreta en el mercado Regional.

NUESTRO SLOGAN

"*NUESTRA CALIDAD, SU SEGURIDAD*" El respeto por la vida y la incansable búsqueda del mejor servicio, orientan todos nuestros esfuerzos que tienen como único objetivo lograr una participación activa en el mejoramiento de los estándares de vida de los mercados donde tenemos presencia activa.

NUESTROS VALORES

Honestidad
Respeto por la Vida
Responsabilidad y Disciplina
Compromiso con la Empresa
Lealtad
Mística Empresarial
Liderazgo Eficiente
Actitud Positiva
Organización

ESTANDARES INTERNACIONALES

Los medicamentos de Lasca están basados en estándares internacionales, utilizando como referencia las farmacopeas americana, británica y europea, lo que permite que los consumidores paraguayos tengan acceso a productos de calidad y precio accesible.

Dentro de las más estrictas normas de calidad la Planta Industrial de Laboratorios LASCA produce anualmente:

• Antibióticos	1,919,644
• Domisanitarios	17,217
• Inyectables	2,623,493
• Liofilizados	1,063,745
• Hormonales	999,205
• Líquidos Orales	3,892,464
• Semi-Sólido	771,758
• Sólidos Orales	16,324,990

Total General

27,612,516



3.0. Composición Accionaria

Composición Accionaria al 30/09/20:

El Capital Social (de acuerdo al Artículo 5° de los Estatutos Sociales) es de G. 210.000.000.000.-, representado en su totalidad por acciones ordinarias VS con valor nominal de G. 10.000.000.-.

Capital Emitido: G. 210.000.000.000.-
Capital Suscrito G. 210.000.000.000.-
Capital Integrado G. 210.000.000.000.-
Valor Nominal de las Acciones: G. 10.000.000.-

CUADRO DEL CAPITAL INTEGRADO

N°	Accionista	Serie	Número de Acciones	Cantidad de Acciones	Clase	Voto	Monto	%
1	PASCUAL MANUEL SCAVONE GIAGNI	001-700	7.000	7000	A	7000	70.000.000.000	33.33%
2	VICENTE JOSE SCAVONE	701-819	1.190	1190	B	1190	11.900.000.000	5.67%
3	MARGARITA SCAVONE CARDENAS	820-938	1.190	1190	B	1190	11.900.000.000	5.67%
4	ROSANA SCAVONE CARDENAS	939-1057	1.190	1190	B	1190	11.900.000.000	5.67%
5	CLAUDIA SCAVONE CARDENAS	1057-1176	1.190	1190	B	1190	11.900.000.000	5.67%
6	CESAR JOSE LUIS SCAVONE CARDENAS	1177-1384	1.190	1190	B	1190	11.900.000.000	5.67%
7	SUSANA SCAVONE CARDENAS	1385-1400	1.050	1050	B	1050	10.500.000.000	5.00%
8	MARIA HERMINIA CABALLERO SCAVONE	1401-1750	3.500	3500	C	3500	35.000.000.000	16.67%
9	PATRICIA SCAVONE CABALLERO	1751-2100	3.500	3500	C	3500	35.000.000.000	16.67%
			21.000				210.000.000.000	

CUADRO DEL CAPITAL SUSCRITO

N°	Accionista	Serie	Número de Acciones	Cantidad de Acciones	Clase	Voto	Monto	%
1	PASCUAL MANUEL SCAVONE GIAGNI	001-700	7.000	7000	A	7000	70.000.000.000	33.33%
2	VICENTE JOSE SCAVONE	701-819	1.190	1190	B	1190	11.900.000.000	5.67%
3	MARGARITA SCAVONE CARDENAS	820-938	1.190	1190	B	1190	11.900.000.000	5.67%
4	ROSANA SCAVONE CARDENAS	939-1057	1.190	1190	B	1190	11.900.000.000	5.67%
5	CLAUDIA SCAVONE CARDENAS	1057-1176	1.190	1190	B	1190	11.900.000.000	5.67%
6	CESAR JOSE LUIS SCAVONE CARDENAS	1177-1384	1.190	1190	B	1190	11.900.000.000	5.67%
7	SUSANA SCAVONE CARDENAS	1385-1400	1.050	1050	B	1050	10.500.000.000	5.00%
8	MARIA HERMINIA CABALLERO SCAVONE	1401-1750	3.500	3500	C	3500	35.000.000.000	16.67%
9	PATRICIA SCAVONE CABALLERO	1751-2100	3.500	3500	C	3500	35.000.000.000	16.67%
			21.000				210.000.000.000	

3.1. Bancos con los cuales operamos

Banco Locales	Banco del Exterior
Banco BASA	Banco Itau Miami US\$
BANCOP	Banco UBS Cta-USD
Banco BBVA	
Banco Continental	
Banco Familiar	
Banco GNB Paraguay SA	
Banco Itau	
Banco Nacional de Fomento	
Banco Regional	



4.0 Directores y Síndicos

1. Directores Clase A: Pascual Manuel Scavone Giagni, Christian Wentzensen, Oscar Aníbal Delgado López,. Suplente: Gloria Estela Rivas Llorens
2. Directores Clase B: Vicente José Cárdenas, César José Luis Scavone Cárdenas, Rosana M. Scavone Cárdenas. Suplente: Susana María Scavone Cárdenas
3. Directos Clase C: María Herminia Caballero Scavone, Silvana María Candia Caballero, María Paz Zaldívar Caballero. Suplente: Patricia María Antia Scavone Caballero

(vease Acta de Asamblea General Ordinaria de Fecha 20 de Mayo del 2020)



Breve Síntesis de los Directores y Sindico

María Herminia Caballero Scavone I Director Titular Clase C

Cargo: Presidente del Directorio
Fecha de Nacimiento: 4 de Marzo de 1961
Nacionalidad: Paraguaya
Clase Accionaria: "C"
Antigüedad en el Directorio: 20 años

Oscar Delgado I Director Titular Clase A

Cargo: Director
Fecha de Nacimiento: 2 de Abril del 1960
Nacionalidad: Paraguaya
Clase Accionaria: "A"
Antigüedad en el Directorio: 1 año

Vicente José Scavone Cárdenas I Director Titular Clase B

Cargo: Vicepresidente Primero del Directorio
Fecha de Nacimiento: 28 de Diciembre de 1962
Nacionalidad: Paraguaya
Clase Accionaria: "B"
Antigüedad en el Directorio: 20 años

María Paz Zaldívar Caballero I Director Titular Clase C

Cargo: Director
Fecha de Nacimiento: 25 de Noviembre de 1994
Nacionalidad: Paraguaya
Clase Accionaria: "C"
Antigüedad en el Directorio: a partir de la Asamblea del 20/05/2020

Silvana Candia Caballero I Director Titular Clase C

Cargo: Director
Fecha de Nacimiento: 11 de Diciembre de 1984
Nacionalidad: Paraguaya
Clase Accionaria: "C"
Antigüedad en el Directorio: a partir de la Asamblea del 20/05/2020



Breve Síntesis de los Directores y Sindico

Cesar José Luis Scavone Cardenas I Director Titular Clase B

Cargo: Director
Fecha de Nacimiento: 13 de Marzo de 1973
Nacionalidad: Paraguaya
Clase Accionaria: "B"
Antigüedad en el Directorio: 20 años

Rosana María Irene Scavone de Gamarra Rivas I Director Titular Clase B

Cargo: Director
Fecha de Nacimiento: 13 de Agosto de 1968
Nacionalidad: Paraguaya
Clase Accionaria: "B"
Antigüedad en el Directorio: 20 años

Christian Wentzensen I Director Titular Clase A

Cargo: Director
Fecha de Nacimiento: 16 de Diciembre del 1971
Nacionalidad: Paraguaya
Clase Accionaria: "A"
Antigüedad en el Directorio: 3 año

Pascual Manuel Scavone Giagni I Director Titular Clase A

Cargo: vicepresidente segundo del directorio
Fecha de Nacimiento: 3 de Octubre de 1985
Nacionalidad: Paraguaya
Clase Accionaria: "A"
Antigüedad en el Directorio: 10 años

Luis Carlos Giagni Rojas I Síndico Titular

Cargo: Síndico Titular
Fecha de Nacimiento: 28 de Mayo de 1967
Nacionalidad: Paraguaya
Antigüedad en el cargo: 10 años

Caden Brugada I Sindico Suplente

Cargo: Síndico Suplente
Fecha de Nacimiento:
Nacionalidad: Paraguaya
Antigüedad en el cargo: a partir de la Asamblea del 20/05/2020

Remuneración y Bonificaciones a Directores y Alto Funcionarios

Numero de Funcionarios

La cantidad de funcionarios a septiembre del 2020
asciende a 776 funcionarios y no posee sindicatos



5. Vinculaciones de Directores y Síndicos

Vinculación por Acciones

Nombre y Apellido	Cargo en la Empresa Emisora	Participación en	Actividad	Tipo de Vinculación	% de Participación
Vicente Jose Scavone	Director	Compañía Química Vsc	Cadena Farmacéutica	Accionista	5,56%
Margarita Scavone Cardenas	Director	Compañía Química Vsc	Cadena Farmacéutica	Accionista	5,56%
Rosana Scavone Cardenas	Director	Compañía Química Vsc	Cadena Farmacéutica	Accionista	5,56%
Claudia Scavone Cardenas	Director	Compañía Química Vsc	Cadena Farmacéutica	Accionista	5,56%
Cesar Jose Luis Scavone Cardenas	Director	Compañía Química Vsc	Cadena Farmacéutica	Accionista	5,56%
Susana Scavone Cardenas	Director	Compañía Química Vsc	Cadena Farmacéutica	Accionista	5,56%
Maria Herminia Caballero Scavone	Director	Compañía Química Vsc	Cadena Farmaceutica	Accionista	16,67%
Patricia Scavone Caballero	Director	Compañía Química Vsc	Cadena Farmacéutica	Accionista	16,67%

Vinculación por Cargos

Nombre y Apellido	Cargo en la Empresa Emisora	Participación en	Actividad	Tipo de Vinculación	Cargo que Ocupa
Vicente Jose Scavone	Director	Compañía Química Vsc	Cadena Farmacéutica	Dirección	Director
Margarita Scavone Cardenas	Director	Compañía Química Vsc	Cadena Farmacéutica	Dirección	Director
Rosana Scavone Cardenas	Director	Compañía Química Vsc	Cadena Farmacéutica	Dirección	Director
Claudia Scavone Cardenas	Director	Compañía Química Vsc	Cadena Farmacéutica	Dirección	Director
Cesar Jose Luis Scavone Cardenas	Director	Compañía Química Vsc	Cadena Farmacéutica	Dirección	Director
Susana Scavone Cardenas	Director	Compañía Química Vsc	Cadena Farmacéutica	Dirección	Director
Maria Herminia Caballero Scavone	Director	Compañía Química Vsc	Cadena Farmacéutica	Dirección	Director
Patricia Scavone Caballero	Director	Compañía Química Vsc	Cadena Farmacéutica	Dirección	Director

Vinculaciones de Vicente Scavone & CIA SAE

Participación de VICENTE SCAVONE & CIA. en Otras Empresas

Empresa	Participación en	Actividad	Tipo de Vinculación	% de Participación
No aplica				

La empresa no posee vinculación a otros Grupos Económicos.

Participación de Otras Empresas en VICENTE SCAVONE & CIA.

Empresa	Actividad	Participación en	Tipo de Vinculación	% de Participación
No aplica				

Vinculaciones por deudas y contratos

La compañía no posee vinculaciones por deudas o contratos



6. Estados Contables

Estados Contables Comparativos al 31/12. Años 2017, 2018 ,2019 y 30/09/20

BALANCE GENERAL

En Millones de Guaranies	30/12/2017	31/12/2018	31/12/2019	30/9/2020
Activo Corriente	291.649,0	357.238,2	386.068,0	397.542,7
Disponibilidades	32.750,1	33.782,3	39.305,4	41.993,8
Deudores por Ventas	126.537,8	152.369,6	176.047,1	178.102,5
Deudores Varios	25.173,1	28.842,5	30.579,6	19.563,4
Inversiones	0,0	4,7	0,0	0,0
Bienes de Cambio	99.922,8	118.495,0	132.493,2	157.088,2
Cargos Diferidos	271,4	701,5	712,1	0,0
Otros Activos	6.993,8	23.042,5	6.930,6	794,8
Activo No Corriente	99.709,6	95.002,3	115.075,0	142.214,7
Deudores por ventas				
Bienes de Uso	85.162,2	77.633,8	96.186,6	98.865,7
Inversiones	13.635,4	15.184,3	14.976,7	16.162,7
Activos Intangibles	912,0	2.184,2	3.911,6	4.293,8
Otros Créditos	0,0	0,0	0,0	22.892,4
Activo Total	391.358,6	452.240,4	501.142,9	539.757,4
Pasivo Corriente	69.756,8	94.757,1	114.286,1	110.968,0
Deuda Comerciales	26.394,9	36.057,2	49.593,4	50.670,5
Deuda Financieras	19.472,4	35.907,8	41.353,3	38.111,0
Dividendos a Pagar	14.431,2	12.759,4	19.495,3	13.760,0
Otros Deudas	9.458,4	7.250,2	1.479,4	6.053,3
Otros Pasivos		2.782,4	2.364,6	2.373,1
Pasivo No Corriente	19.500,0	19.500,0	19.500,0	32.259,4
Previsiones	19.500,0	19.500,0	19.500,0	32.259,4
Dividendos a pagar	0,0	0,0	0,0	0,0
Pasivo Total	89.256,8	114.257,1	133.786,1	143.227,4
Capital	210.000,0	210.000,0	210.000,0	210.000,0
Reservas	66.598,4	82.646,6	118.098,8	150.883,0
Resultados	0,0	45.336,8	39.258,0	35.647,0
Patrimonio Neto	276.598,4	337.983	367.356,9	396.530,0



6.1. Estados Contables

Estados Contables Comparativos al 31/12. Años 2017, 2018, 2019 y 30/06/20

ESTADO DE RESULTADO

En Millones de Guaraníes	31/12/2017	31/12/2018	31/12/2019	30/9/2020
Ingresos	163.339,0	374.572,9	371.834,0	276.691,9
Ingresos Operativos	159.566,2	366.062,0	361.028,0	276.038,7
Ingresos No Operativos	3.772,7	8.510,9	10.806,0	653,1
Costo de Ventas	60.392,7	137.526,9	141.402,6	107.366,1
Gastos del Personal	39.191,8	86.505,9	87.982,0	0,0
Gastos Comerciales	16.278,9	50.111,7	41.565,5	35.262,2
Gastos Administrativos	13.906,0	30.204,8	32.105,4	87.553,2
Otros Gastos Operativos	0,0	0,0	0,0	0,0
Total Gastos Operativos	69.376,7	166.822,4	161.652,9	122.815,5
Gastos Financieros	3.597,4	8.820,8	10.888,9	12.401,6
Ingresos Financieros				4.532,7
Impuestos, Tasas y Patentes	3.156,1	7.655,4	9.180,8	4.050,0
Depreciaciones & Amortizaciones	3.077,5	7.038,3	7.343,2	
Previsiones		1.372,2	2.107,7	
Gastos No deducibles		0,0	0,0	
Otros Ingresos & Gastos No Operativos	-1.764,8	0,0	0,0	1.055,6
Total Gastos No Operativos	8.066,2	24.886,7	29.520,5	10.863,3
Resultado del Ejercicio	25.503,4	45.336,8	39.258,0	35.647,0



6.2 Ratios

En millones de Guaranies	31/12/2017	31/12/2018	31/12/2019	30/9/2020
Ingresos Operativos Netos	159.566	366.062	361.028	276.692
Resultado Operativos	93.962	207.750	210.181	169.326
Resultados del Ejercicio	25.503	45.337	39.258	35.647
Pasivo Total	89.257	114.257	133.786	143.227
Deuda Financieras	19.472	35.908	41.353	38.111
Margen Operativo (Resultado Operativo/Ingresos Operativos Netos)	59%	57%	58%	61%
Rentabilidad del Activo (Resultado del Ejercicio/Activo Total)	6,50%	10,00%	7,80%	6,60%
Rentabilidad del Patrimonio (Resultado del Ejercicio / Patrimonio Neto)	9,20%	13,40%	10,70%	8,99%
Liquidez Corriente (Activo Corriente/Pasivo Corriente)	4,18x	3,77x	3,38x	3,58x
Prueba Acida (Activo Corriente - Bienes de Cambio)/Pasivo Corriente	2,75X	2,52X	2,22X	2,17x
Apalancamiento (Pasivo Total/ Activo Total)	0,23X	0,25X	0,27X	0,27x
Apalancamiento respecto al Patrimonio (Pasivo Total/Patrimonio Neto)	0,32X	0,34X	0,36X	0,36x

6.3 Deuda Financiera y Bursátil al 30/09/20

Bancos	EUR	PYG	USD
Banco BBVA	41.633	20.777.296	1.329.036
Banco Continental			1.640.388
Banco Itau Internacional			1.004.275
Banco Regional	190.900	17.401.805	1.050.032
Total general	232.533	38.179.101	5.023.731

La compañía no posee deuda bursátil

Deuda Privilegiada

La compañía no posee deuda privilegiada

Trayectoria en el mercado bursátil

- Año de Ingreso a la Comisión Nacional de Valores como Sociedad Anónima Emisora : 30/11/2020 según certificado CNV N° 103_30112020
- Solicitud Inscripción a la Bolsa de Valores & Productos de Asunción: 1/12/2020
- Resumen de Emisiones: No aplica.



7. Factores de Riesgo

La empresa pertenece a los siguientes Sectores Económicos:

- Industria Farmacéutica

Los principales riesgos identificados son:

A. Riesgos Macroeconómicos

1. Riesgo Tipo de Cambio

Un aumento considerable de la cotización del dólar, podría resultar como perjudicial para la empresa, pues encarecía los costos de la materia prima importada alterando costos de producción. La compañía también registra ventas concentradas en moneda local. Sin embargo, teniendo en cuenta que en los últimos años la moneda ha demostrado cierta estabilidad y que el Banco Central ha demostrado una política cambiaria eficiente se estima un tipo de cambio libre de bruscas fluctuaciones para los próximos años.

2. Tasa de Interés

Una suba en el promedio de tasas de interés podría afectar el costo de financiamiento de la empresa. Sin embargo, la compañía demuestra un bajo nivel de endeudamiento acompañado de un elevado nivel de liquidez.

B. Riesgos Político-Sociales

Vicente Scavone & CIA S.A.E. es una de las principales industrias farmacéuticas a nivel país por lo que es un proveedor estratégico de entes gubernamentales como el Ministerio de Salud Pública y el Instituto de Prevención Social "IPS". Debido a ello, parte de las ventas son realizadas a través de Licitaciones Publicas que cuyos términos condiciones podrían verse alterados por determinadas cuestiones políticas – sociales.

C. Riesgos Legales

La industria farmacéutica nacional se encuentra reglamentada por la ley de patentes, ley de productos para la salud, ley de información no divulgada, ley de marcas y la ley de promoción de medicamentos por su nombre genérico, entre otras. A nivel general, el marco legal fomenta la industria nacional. No obstante, cambios en el marco legal podrían alterar la condición general del mercado desalentando la inversión nacional en industrial farmacéutica.

D. Riesgos Ambientales

La compañía cumple con todas las normas ambientales establecidas por la SEAM (Secretaría del Ambiente) realizando procesos de tratamiento de residuos en instalaciones conforme a todas las reglamentaciones aprobadas y vigentes.

E. Riesgos de la Industria

La competencia desleal mediante la falsificación de medicamentos junto con el limitado control del MSP (Ministerio de Salud Pública) a través de (DINAVISA) Dirección Nacional de Vigilancia Sanitaria podrían repercutir directa e indirectamente al sector en general.

F. Riesgos Propios de la Empresa

Económico - Financiero: Debido a la significativa participación de las ventas al sector público, cambios en las políticas de compra y pago por parte de la administración central podrían alterar los estados financieros de la compañía.

8. Hechos Relevantes

Vicente Scavone & CIA S.A.E no reporta hechos relevantes que notificar a la fecha de la elaboración del presente prospecto