

Prospecto de programa de  
**EMISIÓN DE ACCIONES  
PREFERIDAS CLASE “P”**



# Prospecto de Emisión de Acciones Preferidas Clase “P”

---

Monto del Programa y Moneda: Gs.

20.000.000.000

(Guaraníes veinte mil millones)

Registrado según certificado de registro SIV (.) de  
fecha (.)

Registrado según certificado de registro BVA (.) de  
fecha (.)

Noviembre 2023

Fernando de la Mora, Paraguay



"Emisión inscrita (Datos del registro SIV:..... de fecha.....)

Esta inscripción sólo acredita que la emisión ha cumplido con los requisitos establecidos legal y reglamentariamente, no significando que la Superintendencia de Valores exprese un juicio de valor acerca de la misma, ni sobre el futuro desenvolvimiento de la entidad emisora. La veracidad de la información contable, financiera, económica, así como de cualquier otra información suministrada, es de la exclusiva responsabilidad del Directorio de **NEGOFIN S.A.E.C.A.**

El Directorio de la entidad emisora manifiesta, con carácter de Declaración Jurada, que el presente prospecto contiene información veraz y suficiente sobre todo hecho relevante que pueda afectar la situación patrimonial económica y financiera de la sociedad y toda aquella que deba ser de conocimiento del público inversor con relación a la presente emisión, conforme a las normas legales y reglamentarias vigentes.

La Superintendencia de Valores no se pronuncia sobre la calidad de los valores registrados. La circunstancia que la Superintendencia haya inscripto esta emisión no significa que garantice la solvencia del emisor. La información contenida en este prospecto es de responsabilidad de la sociedad **NEGOFIN S.A.E.C.A.** El inversionista deberá evaluar la conveniencia de adquirir estos valores emitidos."

**Presidente**

## a) Datos de la sociedad

**Denominación:** NEGOFIN S.A.E.C.A.

**Objeto Social:** La sociedad tiene como actividad principal la prestación de servicios financieros de compra y administración de cartera de terceros. La empresa se encarga de cobrar deudas impagas, administrar carteras riesgosas y controlar los distintos niveles de morosidad de los clientes, centrando su objetivo en atenderlos eficientemente y proteger los activos de la empresa, optimizando la relación riesgo/retorno.

**Domicilio:** Avda. Mcal. López e/ José Viñuales y Waldino Lovera, Fernando de la Mora, Paraguay.

**Teléfono:** (595 21) 247 1000

**Correo:** info@negofin.com.py

**RUC:** 80030805-0

## b) Breve reseña histórica

La empresa inicia sus actividades como una empresa de servicios financieros en febrero de 2.004 bajo la personería jurídica del Sr. Gustavo Borgognon. Desde su creación, la empresa se ha propuesto ofrecer servicios con calidad a sus clientes, con innovación tecnológica permanente, eficiencia, y buena atención..

Inicialmente prestaba servicios de comercialización de productos financieros para otras entidades, llegando a operar con 2 empresas financieras importantes del mercado

Posteriormente extendió sus servicios de comercialización al sector de electrodomésticos, y se amplió el servicio realizando el proceso completo del servicio financiero: Comercialización de productos, análisis de solicitudes de créditos y la gestión de cobranzas de la cartera.

En el mes de noviembre de ese mismo año, luego de realizar inversiones importantes en tecnología, así como la integración de capital de 500 millones de guaraníes, se da inicio a la colocación de créditos en forma directa, y de esta manera la empresa pasaba a operar como Casa de Crédito.

El rápido crecimiento del negocio exigía una nueva figura empresarial, y es así que en agosto del año 2.006 nace Franquicias Credi Ágil. Con esta figura, se estructura la alianza con la empresa Bosamaz S.A., primera Casa de Créditos con capital propio, que forma parte del nuevo modelo de negocio.

Esta figura, vigente hasta hoy día, consiste en brindar a casas de créditos con capital propio, el knowhow, el software, y el análisis de créditos necesarios para vender créditos, utilizando la marca Credi Ágil, registrada inicialmente a nombre de Negofin S.A. y transferida en diciembre del año 2011 a Franquicias Credi Ágil S.A.

En el año 2015, NEGOFIN S.A.E.C.A. amplía sus actividades comerciales firmando un acuerdo con la empresa CREDIMARKET S.A., bajo la misma modalidad de servicios para adquisición de cartera de créditos.

En la actualidad, NEGOFIN SAECA administra una cartera de más de 147.000 clientes, con más de 485.000 millones en créditos activos, de las dos marcas aliadas.

**Misión:** Conectar a Personas y Empresas y hacer posible Negocios de Microcréditos.

**Visión:** Ser una empresa líder en administración de fondos de inversión en el mercado de micro crédito, que ofrece a empresas de diferentes rubros el valor de la experiencia, rapidez y agilidad en la aplicación de sistemas de financiación para el logro de sus objetivos.

Una empresa sólida y confiable con colaboradores felices y realizados orientados a alcanzar un alto rendimiento en los negocios para garantizar el retorno esperado de sus inversionistas.

**Valores:** Respeto – Humildad – Solidaridad – Profesionalismo -Trabajar en equipo – Calidad de trabajo

## c) Vinculación con grupos empresariales

Empresa	Matriz o Subsidiaria	% de Votos	Descripción de actividades
NEGOFIN COBRANZAS S.A.E.C.A.	Vinculada	99,94%	Cobranza de cartera
PROCESADORA DE CUENTAS ELECTRONICAS S.A.	Vinculada	16,00%	Procesadora de Cuentas Electrónicas
BURÓ DE INFORMACIONES COMERCIALES S.A. (BICSA)	Vinculada	4,46%	Buró de Informaciones Comerciales
NFD S.A.	Vinculada	66,67%	Servicios financieros

## d) Composición accionaria

Gs 250.000.000.000 (Guaraníes Doscientos Cincuenta Mil Millones). **Capital Suscrito e Integrado:** Gs 143.343.000.000 (Guaraníes Ciento Cuarenta y tres Mil Trescientos Cuarenta y Tres Millones). **Valor Nominal de la Acción:** Gs 1.000.000.- (Guaraníes Un Millones)

*Cuadro resumen: cantidad de acciones, tipo, montos suscritos e integrados.*

Cantidad de acciones	Tipo de acción	Montos suscritos e integrados	Cantidad de votos	% Participación	% Votos
50.000	Ordinarias	50.000.000.000	250.000	35%	100%
93.343	Preferidas	93.343.000.000	-	65%	0%
143.343		143.343.000.000	250.000	100%	100%

*Cuadro de accionistas con más del 10% del capital y con más del 10% de los votos*

Accionista	Cantidad de Acciones	Valor Nominal	% Participación	% Votos
BEEME S.A.	26.285	26.285.000.000	18%	43%
VECTOR SA	25.000	25.000.000.000	17%	0%
ALGODON NEGRO S.A.	18.000	18.000.000.000	13%	36%
LA EXCEPCIÓN S.A.	11.840	11.840.000.000	8%	21%
Accionistas minoristas (poseen menos del 10% de participación y votos)	62.218	62.218.000.000	44%	0%
<b>TOTAL</b>	<b>143.343</b>	<b>143.343.000.000</b>	<b>100%</b>	<b>100%</b>

## e) Individualización de los quince principales accionistas del emisor

Accionista	Cant. Acciones	Valor Nominal	% Participacion	% Votos
BEEME S.A.	26.285	26.285.000.000	18%	43%
VECTOR SA	25.000	25.000.000.000	17%	0%
ALGODON NEGRO S.A.	18.000	18.000.000.000	13%	36%
LA EXCEPCIÓN S.A.	11.840	11.840.000.000	8%	21%
FERNANDO JOSE DA SILVA MORALES	10.000	10.000.000.000	7%	0%
CAJA MUTUAL DE COOPERATIVISTAS DEL PARAGUAY	9.942	9.942.000.000	7%	0%
FABRIZIO BIBOLINI	9.766	9.766.000.000	7%	0%
MIGUEL DARIO ZALDIVAR MORALES	5.081	5.081.000.000	4%	0%
EMMANUEL FRIEDMANN SOSA	3.750	3.750.000.000	3%	0%
ZALDIVAR AVALOS,GASPAR LUIS DARIO	2.500	2.500.000.000	2%	0%
CARLOS ALBERTO KNAPPS HUBER	2.410	2.410.000.000	2%	0%
MONICA COSTA BARRIOCANAL	2.201	2.201.000.000	2%	0%
MARIA ARANZAZU OLLERO CABELLO	1.846	1.846.000.000	1%	0%
MILCIADES EDUARDO MOLINAS LATERRA	1.777	1.777.000.000	1%	0%
LUIS ALBERTO LIMA	1.260	1.260.000.000	1%	0%

## f) Individualización de quienes detentan en forma individual o en conjunto el diez por ciento o más de las acciones

Accionista	Cant. Acciones	Valor Nominal	% Participacion	% Votos
BEEME S.A.	26.285	26.285.000.000	18%	43%
VECTOR SA	25.000	25.000.000.000	17%	0%
ALGODON NEGRO S.A.	18.000	18.000.000.000	13%	36%

## g) Directorio actual de la empresa

Conforme al acta de asamblea ordinaria N° 01/2023 de fecha 15 de marzo del 2023 el directorio de la sociedad queda constituido de la siguiente manera:

**Presidente:** Gustavo Borgognon Montero

**Vicepresidente:** Eduardo Borgognon Montero

**Director Titular:** Venancio Rios Portillo

**Síndico Titular:** Lic. Fernando José Velazquez

**Síndico Suplente:** Graciela Medina

## Principales Ejecutivos

**Gerente General:** Widilfo Escobar Cikel

**Gerente Administrativo:** Graciela Mabel Nuñez Lopez

**Gerente Financiero:** Omar Gustavo Giménez Pereira

## Breve reseña

### Gustavo Luis Borgognon Montero

<b>Fecha De Nacimiento</b>	19/06/72
<b>Nacionalidad</b>	Paraguaya
<b>C.I. No. / Radicación</b>	1.026.900
<b>Estado Civil</b>	Casado
<b>Cargo</b>	Presidente del Directorio
<b>Antigüedad</b>	15 años

### Formación Académica

Nivel Académico	Colegio, Universidad O Institución	Título Obtenido
Primarios	Colegio de San José	
Secundarios	Colegio de San José	Bachiller en Ciencias y Letras
Universitaria O Técnica	Universidad Católica de Asunción	Contador Público Nacional

### Experiencia Laboral

Empresa	Ultimo Cargo	Años Trabajados
Carta Credencial Paraguay S.A.	Gerente Comercial	1998-2001
Sistemas y Gestiones S.A.	Director Comercial	2001-2006
Financiera El Comercio S.A.E.C.A.	Presidente	2006
Bolsa de Valores y Productos de Asunción S.A.	Director - Presidente	2007 - Actualidad
Consortio de Ingeniería Electromecánica S.A.E.	Director	2005- Actualidad
Villa Morra Hotelera y Ganadera S.A.	Director	2005- Actualidad

**Eduardo José Borgognon Montero**

<b>Fecha De Nacimiento</b>	16/12/1978
<b>Nacionalidad</b>	Paraguay
<b>C.I. No. / Radicación</b>	1.545.717
<b>Estado Civil</b>	Casado
<b>Cargo</b>	Vicepresidente

**Formación Académica**

Nivel Académico	Colegio, Universidad O Institución	Título Obtenido
Primarios	Colegio de San José	Bachiller en Ciencias y Letras
Secundarios	Colegio de San José	
Universitaria O Técnica	Universidad Católica de Asunción	Contador Público Nacional

**Experiencia Laboral**

Empresa	Ultimo Cargo	Años Trabajados
Carta Credencial Paraguay S.A.	Gerente Comercial	1998-2001
Sistemas y Gestiones S.A.	Director Comercial	2001-2006
Financiera El Comercio S.A.E.C.A.	Presidente	2006
Bolsa de Valores y Productos de Asunción S.A.	Director - Presidente	2007 – Actualidad
Consortio de Ingeniería Electromecánica S.A.E.	Director	2005- Actualidad
Villa Morra Hotelera y Ganadera S.A.	Director	2005- Actualidad

**Venancio Rios Portillo**

<b>Fecha De Nacimiento</b>	20/05/1956
<b>Nacionalidad</b>	Paraguay
<b>C.I. No. / Radicación</b>	458.119
<b>Estado Civil</b>	Casado
<b>Cargo</b>	Director

**Formación Académica**

Nivel Académico	Colegio, Universidad O Institución	Título Obtenido
Universitario	Universidad Nacional de Asunción	Lic. En Contabilidad

**Experiencia Laboral**

Empresa	Ultimo Cargo	Años Trabajados
Grupo general	Auditor Interno	2 años
Carta credencial S.A.	Gerente Administrativo	8 años
Procard S.A.	Gerente Administrativo	2 años
BEPSA del Paraguay	Gerente Administrativo-Financiero	6 años

**Fernando José Velázquez Abente**

Fecha De Nacimiento	08/10/1978
Nacionalidad	Paraguaya
C.I. No. / Radicacion	1.073.219
Estado Civil	Casado
Cargo	Síndico
Antigüedad	10 Años

**Formación Académica**

Nivel Académico	Colegio, Universidad O Institución	Título Obtenido
Secundarios	Colegio de San José	Bachiller en Ciencias y Letras
Universitaria O Técnica	Universidad Católica de Asunción	Contador Público Nacional

**Experiencia Laboral**

Empresa	Ultimo Cargo	Años Trabajados
Estudio Contable	Director	9 años

**Graciela Medina**

Fecha De Nacimiento	17/09/1973
Nacionalidad	Paraguaya
C.I. No. / Radicacion	1.073.219
Estado Civil	Casada
Cargo	Síndico
Antigüedad	1 Mes

**Formación Académica**

Nivel Académico	Colegio, Universidad O Institución	Título Obtenido
Universitario	Universidad Nacional de Asunción	Lic. En Ciencias Contables

**Experiencia Laboral**

Empresa	Ultimo Cargo	Años Trabajados
Estudio Contable	Director	20 años

**Widilfo Escobar**

Fecha De Nacimiento	18/01/1980
Nacionalidad	Paraguaya
C.I. No. / Radicacion	2.935.159
Estado Civil	Casado
Cargo	Gerente General Adjunto
Antigüedad	3 Años

**Formación Académica**

Nivel Académico	Colegio, Universidad O Institución	Título Obtenido
Universitaria	Universidad Nacional de Asunción	Lic. En Adm. De Empresas

**Experiencia Laboral**

Empresa	Ultimo Cargo	Años Trabajados
Electroban	Gerente Comercial	1 año
Reguera Motors	Gerente General	3 años

**Graciela Mabel Núñez López**

Fecha De Nacimiento	14/04/1973
Nacionalidad	Paraguaya
C.I. No. / Radicacion	1.368.164
Estado Civil	Soltera
Cargo	Gerente Administrativo

**Formación Académica**

Nivel Académico	Colegio, Universidad O Institución	Título Obtenido
Universitario	Universidad Autónoma de Asunción	Lic. En Contabilidad

**Experiencia Laboral**

Empresa	Ultimo Cargo	Años Trabajados
Caja Mutual de Cooperativas del Paraguay	Contadora	4,5 años
Interfisa	Gerente Administrativa	2,5 años
Tu Financiera	Gerente Administrativa	3 año

## Omar Gustavo Giménez Pereira

Fecha De Nacimiento	15/01/1972
Nacionalidad	Paraguaya
C.I. No. / Radicacion	1.025.692
Estado Civil	Casado
Cargo	Gerente Financiero

Nivel Académico	Colegio, Universidad O Institución	Título Obtenido
Secundarios	Colegio de San José	Bachiller en Ciencias y Letras
Universitaria O Técnica	Universidad Nacional de Asunción	Economista

## Experiencia Laboral

Empresa	Ultimo Cargo	Años Trabajados
Banco General	Ejecutivo de Cuentas – Dpto. Comercial	5 años
Banco Central del Paraguay	Inspector Supervisor – S.I.B.	9 años
Banco Central del Paraguay	Operador – Gerencia de Operaciones Internacionales	1 año

## Vinculación de Directores y Altos Funcionarios en otras empresas (Por acciones y por cargos):

Nombre	Empresa Vinculada	Cargo
GUSTAVO BORGOGNON	Beeme S.A.	Accionista
	Negofin Cobranzas S.A.	Accionista/ Director
EDUARDO BORGOGNON	Beeme S.A.	Accionista
	Negofin Cobranzas S.A.	Accionista/ Director
	Bolsa de Valores de Asunción S.A.	Presidente
VENANCIO RIOS	NFD S.A.	Presidente
	NFD S.A.	Director
	Bozamas S.A.	Director
	Negofin Cobranzas S.A.	Director

Nombre	Empresa Vinculada	Cargo
FERNANDO VELAZQUEZ	Credimarket S.A.	Sindico
	La Benicia S.A.	Sindico
	Negofin Cobranzas S.A.	Sindico
GRACIELA MEDINA	Ganaderia 13 de Marzo S.A.	Sindico
	FINDEXSA	Sindico
	Bozamas S.A.	Sindico
	Compañía Gala S.A.	Sindico

## h) Organigrama

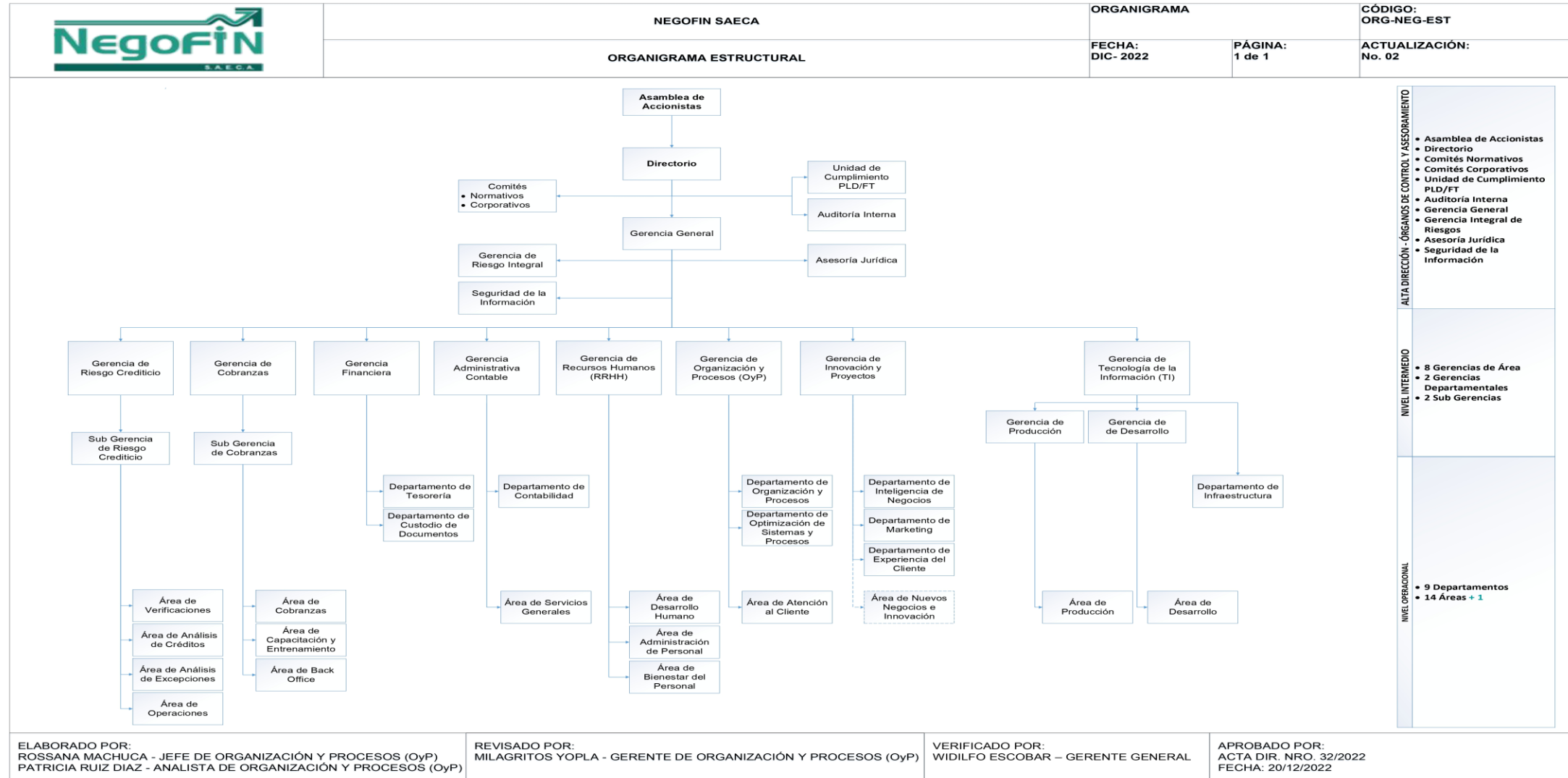

## i) Resumen de las transacciones 6 últimos meses

Año	Mes	Cantidad de Acciones	Monto Operado
2023	Abril	1.469	1.479.624.093
	Mayo	2.977	3.007.409.108
	Junio	1.089	1.077.820.670
	Julio	1.360	1.375.174.880
	Agosto	-	-
	Septiembre	4.785	4.785.000.000
TOTAL		11.680	11.725.028.751

## j) Emisiones Vigentes de Títulos de Deuda a Través de la Oferta Pública

NEGOFIN S.A.E.C.A. no cuenta con títulos de deudas a través de oferta pública a la fecha.

## k) Mercado para Utilizar la Captación de Recursos Mercado

Mercado de Valores a través de la Bolsa de Valores y Productos de Asunción S.A.

## l) Monto del Capital a Emitir y Características de las Acciones

Emisión aprobada por Asamblea General Ordinaria de Accionistas N° 1 de fecha 15 de marzo del 2023, y acta de Directorio N° 29 de fecha 02 de octubre del transcriptos según Escrituras Públicas N°s 08 y 09, ambos de fecha 26/10/23.

Monto total de la Emisión: Gs. 20.000.000.000 (Guaraníes Veinte Mil Millones)

Características de las Acciones Grupo P: Los dividendos serán pagados de forma mensual. Las acciones preferidas no tendrán derecho a voto. El dividendo preferente a ser abonado durante el año en curso se pagará con las utilidades del ejercicio cerrado anterior, correspondientes a los accionistas de acciones ordinarias, los cuales otorgarán su conformidad por medio de una asamblea ordinaria de accionistas, la cual creara un fondo de reserva para el pago de tales dividendos. En caso de que en algún ejercicio las utilidades liquidas y realizadas resulten menores que el dividendo establecido, se establece un compromiso de acumular para el año siguiente (total o parcialmente) el dividendo preferente.

### Características de las Acciones Preferidas Escriturales Clase P

- Valor Nominal: G. 1.000.000.- (Guaraníes Un Millón) cada una.
- Cantidad de Acciones: 20.000 (Veinte Mil)
- Grupo: Preferida "P"
- Voto por Acción: No tendrán derecho a voto.
- Monto Total de las Preferidas Clase "P": Gs. 20.000.000.000.- (Guaraníes Veinte Mil Millones).
- Dividendo Preferente: Dividendo Preferente fijo equivalente al 13,25% anual a partir del ejercicio correspondiente al año 2023 y hasta el ejercicio 2025. A partir del ejercicio 2026 se establecerá una tasa fija para los siguientes 2 años que será establecida por la Asamblea General Ordinaria.
- Los dividendos serán pagados en forma mensual.

## m) Destino u objeto de los fondos que se obtengan de la emisión

Ampliar y fortalecer el capital integrado a fin de atender los requerimientos del crecimiento proyectado de la sociedad y mejorar la eficiencia financiera.

## n) Información Económica – Financiera – Patrimonial

ACTIVOS	2020*	2021	2022	SET 2023
<b>Activos Corrientes</b>				
Efectivo y equivalente de efectivo	18.873.837	8.930.286	13.809.885	24.060.239
Inversiones temporales	15.064.422	25.004.321	5.035.749	0
Cuentas por cobrar comerciales	253.459.274	402.351.327	485.630.986	592.911.634
Otros créditos	4.835.932	11.285.922	10.906.538	17.857.374
Inventarios	0	0	0	0
<b>Total activos corrientes</b>	<b>292.233.465</b>	<b>447.571.857</b>	<b>515.383.158</b>	<b>634.829.247</b>
<b>Activos no Corrientes</b>				
Otros créditos	4.692.941	7.568.493	10.024.698	43.372
Cuentas por cobrar comerciales	66.212.438	78.585.234	54.358.075	70.857.038
Inversión en asociadas	750.125	750.125	4.009.803	7.451.107
Propiedades, planta y equipo/Bienes de uso, neto	1.982.236	2.399.968	2.064.942	3.119.369
Activos disponibles para la venta	0	0	0	0
Activos intangibles	215.530	66.697	369.585	1.869.407
Goodwill	0	0	0	0
<b>Total activos no corrientes</b>	<b>73.853.270</b>	<b>89.370.518</b>	<b>70.827.103</b>	<b>83.340.292</b>
<b>Total Activos</b>	<b>366.086.735</b>	<b>536.942.375</b>	<b>586.210.261</b>	<b>718.169.539</b>

PASIVOS Y PATRIMONIO NETO	2020*	2021	2022	SET 2023
<b>Pasivos corrientes</b>				
Cuentas por pagar comerciales	265.986	745.297	643.347	1.085.932
Préstamos a corto plazo	115.529.024	207.269.702	292.269.766	440.193.609
Porción corriente de la deuda a largo plazo	0	0	0	0
Remuneraciones y cargas sociales a pagar	317.048	282.694	452.284	2.341.795
Impuestos a pagar	4.719.960	13.777.274	1.376.024	13.692.569
Provisiones	326.107	346.623	3.552.229	3.107.377
Otros pasivos corrientes	2.481.157	3.628.649	515.230	10.001.367
<b>Total Pasivos Corrientes</b>	<b>123.639.282</b>	<b>226.050.239</b>	<b>298.808.881</b>	<b>470.422.650</b>
<b>Pasivos no corrientes</b>				
Préstamos a largo plazo	74.046.204	78.455.668	65.209.733	26.099.706
Otros pasivos no corrientes	0	0	0	0
<b>Total pasivos no corrientes</b>	<b>74.046.204</b>	<b>78.455.668</b>	<b>65.209.733</b>	<b>26.099.706</b>

Total Pasivos	197.685.486	304.505.906	364.018.613	496.522.356
<b>Patrimonio Neto</b>				
Capital integrado	120.884.126	135.619.737	143.712.673	144.461.264
Reserva de revalúo	1.334.217	1.330.528	1.329.155	1.329.013
Reserva legal	12.704.334	16.677.338	19.459.839	19.459.839
Reservas estatutarias	0	0	0	0
Reservas facultativas	3.852.480	33.381.225	4.862.778	10.649.602
Diferencia transitoria por conversión	0	0	0	0
Resultados acumulados	29.626.092	45.427.640	52.827.202	45.747.465
Subtotal	<b>168.401.249</b>	<b>232.436.469</b>	<b>222.191.647</b>	<b>221.647.184</b>
Interés minoritario	0	0	0	0
<b>Total Patrimonio Neto</b>	<b>168.401.249</b>	<b>232.436.469</b>	<b>222.191.647</b>	<b>221.647.184</b>
<b>Total Pasivos y Patrimonio Neto</b>	<b>366.086.735</b>	<b>536.942.375</b>	<b>586.210.261</b>	<b>718.169.539</b>

## n) Información Económica – Financiera – Patrimonial

	2020*	2021	2022	SET 2023
Ventas	201.005.680	287.732.720	370.471.278	255.843.482
Costo de ventas	77.170.945	96.302.749	129.053.093	121.514.115
<b>Utilidad bruta</b>	<b>123.834.735</b>	<b>191.429.971</b>	<b>241.418.185</b>	<b>134.329.367</b>
Gastos de ventas	165.957	156.422	278.210	242.155
Gastos administrativos	98.084.586	135.787.868	180.009.572	127.624.487
Otros ingresos y gastos operativos	11.056.403	3.672.064	5.105.541	67.778.617
<b>Resultado operativo</b>	<b>36.640.595</b>	<b>59.157.745</b>	<b>66.235.944</b>	<b>74.241.343</b>
Ingresos financieros - neto	19.111.339	21.855.839	25.245.130	19.787.971
Gastos financieros - neto	21.405.882	21.808.670	23.869.458	36.553.813
<b>Subtotal</b>	<b>34.346.052</b>	<b>59.204.914</b>	<b>67.611.615</b>	<b>57.475.502</b>
Resultado de inversiones en asociadas	0	0	0	0
<b>Resultados ordinarios antes de impuesto a la renta y participación minoritaria</b>	<b>34.346.052</b>	<b>59.204.914</b>	<b>67.611.615</b>	<b>57.475.502</b>
Resultado participación minoritaria	0	0	0	0
<b>Resultado ordinario antes del impuesto a la renta</b>				
Impuesto a la renta	4.719.960	13.777.274	14.784.413	11.728.037
<b>Resultado neto de actividades ordinarias</b>	<b>4.719.960</b>	<b>13.777.274</b>	<b>14.784.413</b>	<b>11.728.037</b>
Resultado extraordinario neto de impuesto a la renta	4.719.960	13.777.274	14.784.413	11.728.037
Resultado sobre actividades discontinuadas neto de impuesto a la renta	0	0	0	0
<b>Utilidad/(Pérdida) neta del año</b>	<b>29.626.092</b>	<b>45.427.640</b>	<b>52.827.202</b>	<b>45.747.465</b>
<b>Utilidad neta por acción ordinaria</b>	<b>593</b>	<b>909</b>	<b>1.057</b>	<b>915</b>

***\*Estados Contables Comparativos adecuados a lo establecido en el Reglamento General del Mercado de Valores en la Resolución 35/23 Título 31 NORMAS UNIFORMES PARA LOS SISTEMAS DE CONTABILIDAD E INFORMES DE LAS SOCIEDADES EMISORAS***

Para información detallada acceder a:

[https://siv.bcp.gov.py/?page\\_id=747](https://siv.bcp.gov.py/?page_id=747)

<https://www.bolsadevalores.com.py/listado-de-emisores/160>